Tempo: bom. Temp.: em elev. Ventos: var., fracos a mod. Visib.: mod. Máx.: 32.7 (Eng. de Dentro) Mín.: 19.2 (Alto da Boa Vista) (Mais detalhes na página 38)

JORNAL DO BRASIL

Rio de Janeiro — Domingo, 15, e segunda-feira, 16 de outubro de 1967

Ano LXXVII — N.º 166

CORTESIA

O JORNAL DO BRASIL de hoje circula com 116 páginas, em 5 cadernos, Caderno Especial, Revista de Domingo e Caderno B.

S. A. JORNAL DO BRASIL — Av. Rio Branco, 110/112 — End. Tel. JORBRASIL — GB. — Tel. Rede Interna: 22-1818 — Sucursais: S. Paulo — Av. São Luís, 170, loja 7, Tel. 32-8702, Brasília — Setor Comercial Sul — S.C.S. — Quadra 1 — Bloco 1. Ed. Central, 6.º and., gr. 602/7. Tel. 2-8866. B. Horizonte — Av. Afonso Pena, 1 500, 9.º and. Tel. 2-5848. Niterói — Av. Amaral Peixoto, 116, grupos 703/704. Tels. 5509 e ... 21730. Pôrto Alegre — Av. Borges de Medeiros, 915, 4.º and., Tel. 4-7566. Recife — Rua União. Ed. Sumaré, s. 1 003. Tel. 2-5793. B. Aires — Flórida, 142, lojas 10 e 14. Tel. 40-3855. Correspondentes: Manaus, Belém, S. Luís, Teresina, Fortaleza, Natal, João Pessoa, Maceió, Aracaju, Salvador, Vitória, Curitiba, Goiânia, Montevidéu, Washington, Nova Iorque, Paris, Londres. PREÇOS: VENDA AVULSA. GB e E. do Rio: Dias úteis, NCr$ 0,20 — Domingos, NCr$ 0,30; SP, DF e BH: Dias úteis, NCr$ 0,30 — Domingos, NCr$ 0,40; Estados do Sul: Dias úteis, NCr$ 0,30 — Domingos, NCr$ 0,50; Nordeste (até PB): Dias úteis, NCr$ 0,30 — Domingos, NCr$ 0,50; Norte (RN até AM): Dias úteis, NCr$ 0,50 — Domingos, NCr$ 0,80; Oeste (GO, MT): Dias úteis, NCr$ 0,30 — Domingos, NCr$ 0,50; SERVIÇO POSTAL (BRASIL): Ano, NCr$ 45,00; Semestre, NCr$ 23,00; Trimestre, NCr$ 12,00 — ENTREGA DOMICILIAR: Guanabara, Trimestre, NCr$ 18,00; Semestre, NCr$ 36,00 — Exterior (V. AÉREA) — EUA: Mensal, US$ 10; Trimestre: US$ 30; Argentina PA$ 60 e PA$ 100; Uruguai $8, dias úteis e $15 domingos.

Hoje no JB

Noticiário

POLÍTICO Páginas 3 e 4
NACIONAL Páginas 18, 21, 26, 27, 28, 30 e 31
CIDADE Páginas 5, 14, 17, 19, 20, 22, 24 e 25
ECONÔMICO Páginas 32, 33, 34 e 35
INTERNACIONAL Páginas 2, 8, 9, 12, 13 e 16
ESPORTE Páginas 37, 38, 39 e 40
AGENDA E AVISOS RELIGIOSOS Página 36

Caderno B

Maria Betânia Página 1
Humor Teatro Página 2
Lea Maria Página 3
Espetáculos Páginas 4, 6 e 7
Semana Musical Página 5
Filmes que estréiam Página 8
Artes plásticas Página 10

Caderno Especial

"Che" Guevara Página 1
A ordem do "Che" Página 2
Guerrilhas Página 2
Vietname Página 4
Onganía Página 5
"Frente ampla" Página 6

Revista de Domingo

Mulher é sempre notícia Página 2
Saídas de praia Página 3
Moldes Gil Brandão Páginas 4 e 5
Ruaugusta Página 6
Pediatria Página 7

UMA PERSPECTIVA OBSCURA

Só alguns escaparam do jogo em Nova Holanda com um pouco mais que a roupa do corpo

N. Holanda terá casa só de alvenaria

As 100 famílias desabrigadas pelo incêndio de anteontem à noite, no Parque Proletário Nova Holanda, terão dentro de algum tempo casas novas, de alvenaria, semelhantes àquelas construídas no mesmo local depois do incêndio de 1.º de janeiro. Por enquanto, os desabrigados ficarão morando com os vizinhos.

Aproximadamente 600 pessoas perderam quase tudo que tinham dentro de casa, sendo que alguns ficaram só com a roupa do corpo. Durante todo o dia de ontem, os homens se revezavam na vigilância ao que restou — inclusive poucas geladeiras chamuscadas —, a fim de impedir os roubos. (Página 5).

Carioca desaprova "frente"

Não teve boa repercussão entre os cariocas a aliança entre os Srs. Carlos Lacerda e João Goulart, desaprovada por 45%, contra 20% favoráveis, 19% indiferentes e 16% sem opinião formada, segundo revelam os dados de uma pesquisa de opinião pública JB-Marplan, realizada no comêço dêste mês.

Depois da formalização da frente ampla, através da união com os ex-Presidentes Juscelino Kubitschek e João Goulart, o Sr. Carlos Lacerda tornou-se menos popular na opinião de 37% das pessoas. (Página 14).

Os escritores soviéticos e o PC

As divergências entre os escritores soviéticos da nova e da velha geração e a atitude dos intelectuais diante do aparelho burocrático do Partido Comunista são analisadas no terceiro artigo da série que o jornalista norte-americano Harrison Salisbury escreveu para o New York Times *e que é publicado hoje pelo JORNAL DO BRASIL.*

Harrison Salisbury explica com detalhes que Ilya Ehrenburg não teve condições de interceder junto a Stalin para salvar as vidas dos escritores judeus que foram vítimas dos expurgos de 1948 e 1949. (Página 16)

Alemanha pensa banir neonazismo

O Govêrno da República Federal da Alemanha está colhendo as provas necessárias para solicitar ao Supremo Tribunal a declaração de que o Partido Nacional Democrático (NPD), neonazista, atua contra os princípios da Constituição pregando ideologia de fundo totalitário.

Sòmente após o pronunciamento do Supremo Tribunal, as autoridades alemãs terão base jurídica para proibir o funcionamento do NPD. Esta informação foi prestada ao JORNAL DO BRASIL pelo Prof. Hermann Goergen, enviado especial do Departamento de Imprensa e Informações do Govêrno alemão ocidental, que iniciou, ontem, uma viagem pelo Centro e Sul do Brasil. (Página 13).

CUPIM BARATA SÓ INSETISAN 27-9797

A SUA OPORTUNIDADE DE ADQUIRIR O APARTAMENTO QUE VOCÊ DESEJA NO CORAÇÃO DA ZONA SUL

FINANCIADO EM 8 ANOS

ESTÁ NAS PÁGINAS 10 E 11 DÊSTE CADERNO

mpm

Peritos argentinos examinarão as mãos amputadas de Guevara

Três peritos da Polícia argentina aguardam em La Paz que cheguem as mãos amputadas do corpo do Comandante Ramón — identificado como o de Guevara — a fim de proceder ao teste definitivo de comparação das impressões digitais, que permitirá dissipar tôdas as dúvidas.

Ao desembarcar ontem em Tucumán, Argentina, de volta de sua infrutífera viagem à Bolívia, o advogado Roberto Guevara afirmou estar convencido de que seu irmão está vivo. Roberto foi proibido pelas autoridades bolivianas de identificar o cadáver que dizem ser o do Che, incinerado às pressas enquanto o advogado era retido em La Paz, a caminho de Vallegrande.

Quatro sobreviventes da guerrilha de Che Guevara morreram ontem em combate com as tropas regulares, segundo informação do Chefe do Estado-Maior das Fôrças Armadas, General Juan José Torres. São êles um cubano, um peruano e dois bolivianos.

Em Camiri, dois guerrilheiros presos prestaram depoimento como testemunhas da acusação no processo Debray, declarando um dêles, **El Camba**, que Régis e o argentino **Ciro Bustos** faziam turnos regulares de guarda no acampamento de Nancahuazu, mas nunca os viu em combate e sabia que ali estavam como jornalistas. (Páginas 8, 9 e Caderno Especial)

Nôvo ataque no Paralelo 17 mata 20 soldados americanos

Tropas do Vietname do Norte realizaram ontem nôvo ataque ao longo do Paralelo 17, empregando morteiros, armas automáticas e granadas de gás lacrimogêneo contra um batalhão de fuzileiros navais dos Estados Unidos, matando mais de 20 e ferindo cêrca de 40 em três horas de combate.

Ainda junto à Zona Desmilitarizada, em Con Thien, dois marines morreram e outros ficaram feridos quando duas bombas de 227 quilos se soltaram de um dos aviões norte-americanos que cumpriam missão de apoio tático a uma unidade norte-americana.

O Presidente Ho Chi Minh aconselhou o Vietcong a não subestimar o inimigo, mas reafirmou sua certeza na vitória final, em mensagem a 47 guerrilheiros condecorados por atos de heroísmo. O Ministro norte-vietnamita Phan Truong Thue revelou que muitos militares chineses morreram no Vietname do Norte sob as bombas dos Estados Unidos.

A Assembléia-Geral das Nações Unidas encerrou ontem o período de debates gerais — caracterizado por apelos urgentes em favor da cessação dos bombardeios norte-americanos ao Vietname do Norte — em tôrno de uma solução negociada para a guerra na Ásia. Só os países militarmente comprometidos na guerra manifestaram apoio total à política dos Estados Unidos. (Pág. 2)

UMA PREVISÃO CLARA

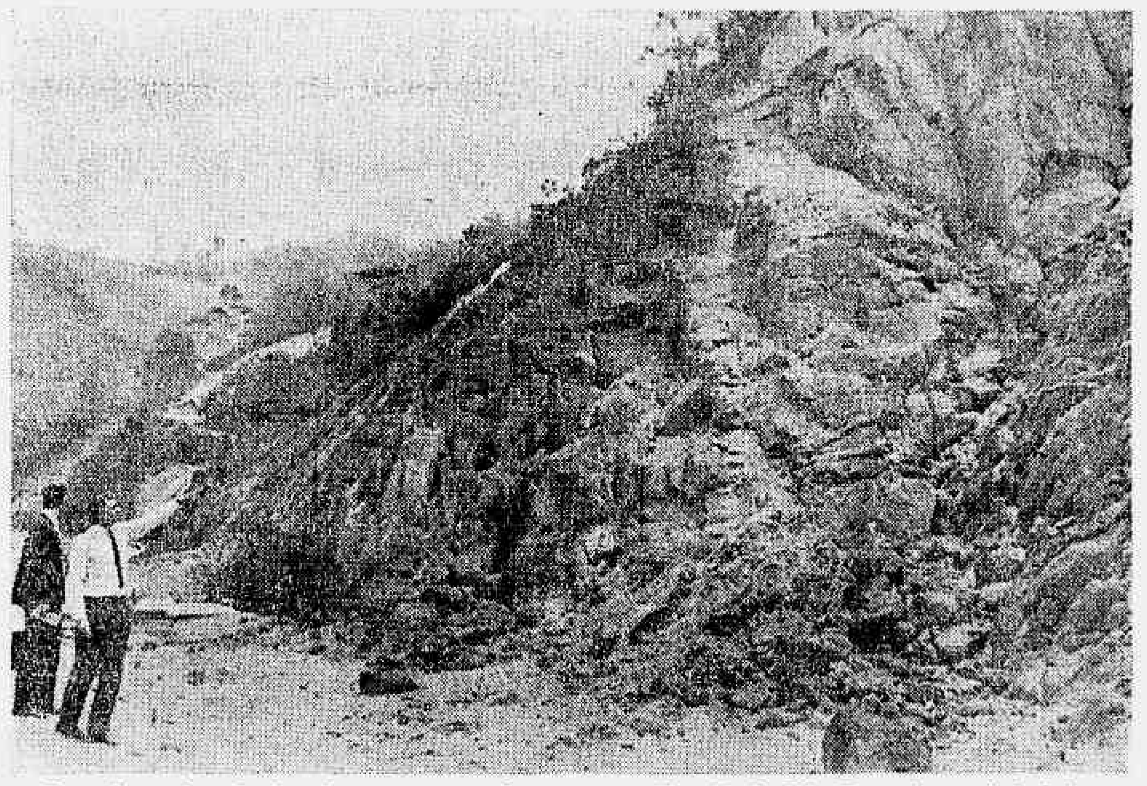

O geólogo Azambuja afirma que esta barreira no Km 63 da Via Dutra logo virá abaixo

Tragédia da Serra poderá repetir-se

— Esta cai. Isso eu assino — afirmou o geólogo Ronaldo Simões Lopes de Azambuja, ao inspecionar a Serra das Araras em companhia de repórteres do JORNAL DO BRASIL.

Apesar de tôdas as obras na Via Dutra, a tragédia da Serra das Araras poderá repetir-se no próximo verão, se as chuvas forem fortes como no comêço do ano. Duas barreiras continuam perigosas entre os quilômetros 59 e 63 da pista nova de subida.

Blocos de terra e pedra ameaçam desprender-se em vários locais, devido aos sulcos deixados pelas águas da chuva. O pior é que, afirma o geólogo, não há solução aparente para o problema. (Página 28).

Voto direto não divide o Govèrno

O Gabinete Civil da Presidência da República negou ontem a existência de choque entre a posição do Marechal Costa e Silva e a decisão de um grupo minoritário da ARENA de empenhar-se pela volta do sistema de eleição direta do Presidente da República.

A Oposição está atenta ao debate na ARENA sôbre o processo da eleição presidencial, pois entende que a inserção no programa do Partido do Govêrno do voto direto daria contribuição substancial à vitória da tese, contribuindo até para que se compusessem as condições favoráveis àquela modificação. (Noticiário, página 3, e *Coisas da Política*, página 6)

Sai amanhã júri do II Festival

A Secretaria de Turismo divulgará amanhã os nomes das 17 pessoas que escolherão, a partir de quinta-feira, qual das 46 composições selecionadas irá representar o Brasil na parte internacional do II Festival da Canção Popular, ao qual concorrerão mais 32 países da América e da Europa.

O palco montado no Maracanãzinho para os três dias do concurso forma um círculo de 12 metros de diâmetro, sôbre o qual será colocado outro círculo, êste de dois metros, para o cantor. Amanhã à tarde serão também divulgadas oficialmente as 36 músicas finalistas do II Concurso de Carnaval. (Pág. 25)

ACHADOS E PERDIDOS

DOCUMENTOS PERDIDOS — Título de Eleitor, Carteiras de Identidade e Motorista de Heraldo Ribeiro de Carvalho; Documentos do carro Volks 65, azul (de João Batista Ribeiro de Carvalho); Documentos do carro Simca Jangada 63 — 2.ª série — Gêlo e vermelho e do Jeep 62, verde. — Gratifica-se bem. Rua M n.º 41 ap. 402 — Padre Miguel.

GRATIFICA-SE bem a quem tenha encontrado os seguintes documentos: carteira de habilitação de motorista, carteira de identidade do MG, licença do carro placa 13-2182, de Múcio de Melo Rocha, e carteira de habilitação de motorista de Nora Chaves. Comunicar-se com o tel. 31-1647 — (Ministério dos Transportes).

PERDEU-SE, na Rua Gonçalves Dias, um envelope contendo valor. Quem o entregar no endereço do envelope será bem gratificado.

EMPREGOS

SERVIÇOS DOMÉSTICOS

AMAS — ARRUMAD. E COPEIRAS

ATENÇÃO — Domésticas? Temos as melhores diaristas e efetivas, copeiras, arrum., cozinheiras, faxineiras(os), passadeiras. Pessoal idôneo, com documentos. Av. Copacabana, 610, s/loja 205. 37-5533.

ARRUMADEIRA de 14 a 18 anos com responsável para dormir no emprêgo. — Precisa-se à Av. Ernâni Cardoso 325. Cascadura. — NCr$ 40,00.

AGENCIA NOVA IORQUE oferece ótimas empregadas c/ doc. e referencias — cozinheiras, cop. arrumad., babás — Telefone ... 56-0117.

AGENCIA São Judas Tadeu — Oferece ótimas emp. domésticas, efetivas, diaristas faxineiros — Tel. 57-0632, 57-7106 e 56-4413.

ARRUMADEIRAS, copeiras e babás, precisamos, ótimos ordenados. Rua Senador Dantas, 39, 2.º andar, sala 206.

ARRUMADEIRA — Precisa-se. Paga-se bem. Tratar na Rua Conde de Bonfim, 390/605.

ARRUMADEIRA-Copeira com prática e boa aparência para família de tratamento. NCr$ 80,00. Exigem-se referências. Tratar seg. feira pelo tel. 25-7181.

ARRUMADEIRA-Babá — Precisa-se para menina 2 anos. Ord. 60 mil. Dorme no emprêgo. Exige-se boa aparência ou carteira. — R. Vicente Licínio, 150 — Pça. da Bandeira, tel. 34-8506.

ARRUMADEIRA para lavar, passar roupas finas, casal de tratamento, folga 15 em 15 dias. Ordenado a combinar para Zona Sul. Tratar Avenida Paulo de Frontin, 397, ap. 204. — Rio Comprido.

AGENCIA TIJUCA — 38-0143 — Peça s/ domésticas. Ótima seleção. Temos vagas para arrumadeiras, amas, cozinheiras. Diaristas etc. Rua Uruguai, 194, loja 33.

ARRUMADEIRA — Oferece-se para trabalhar, por hora, de preferência, em ap. de rapaz solteiro ou casal sem filhos. Tel. 52-5026.

ARRUMADEIRA-COPEIRA — Precisa. Casal tratamento. Rua Voluntários Pátria, 139, ap. 401.

ARRUMADEIRA POR HORA. Trab. de 1 às 5. Arrumar e lavar peças, 30 mil p/ mês. — Gago Coutinho, 47 — 701. Tratar segunda à tarde.

ARRUMADEIRA — NCr$ 60,00, que passe peças miúdas até 16 hs. — Rua Alberto Sequeira, 10 ap. 402 — Tel. 28-7332 — Haddock Lôbo.

AGENCIA Alemã Olga 37-7191. Copeiras, babás, cozinheiras brasileiras, estrangeiras, bastante selecionadas, doc. referências.

BABA — Preciso limpa, educada e com prática, ref. de 1 ano pelo menos, 100 mil — 56-1196.

BABA — Com fino trato para 2 crianças, paga-se muito bem. Tratar na Rua Hilário de Gouveia n. 126/702.

BABA' — Precisa-se para criança de 4 meses. Exigem-se referências no mínimo de (1) um ano. Ordenado: NCr$ 120,00. Tel.: 36-6055.

BABA' — Paga-se bem e férias — Exigem-se referencias — Rua Gomes Carneiro n. 49 — apart. 702 — Próximo da Praça General Osório — Ipanema.

BABA — Precisa-se com referências, branca, para 2 crianças — Tel. 27-3240 — Rua Redentor 287 — Paga-se bem.

BABA — Precisa-se com prática. Paga-se bem. Av. Osvaldo Cruz, 139 ap. 402 — Botafogo.

BABA — Precisa-se para duas crianças. Rua Aristides Espínola, 37 ap. 201.

BABA — Precisa-se para duas crianças. Paga-se bem. Bambina, 180, ap. 703.

COPEIRO — ARRUMADOR — Precisa-se com pratica na Rua General Polidoro n. 288 — casa 9.

COPEIRA — ARRUMADEIRA — Precisa-se de pessoa de responsabilidade, com referencias na Av. Ataulfo de Paiva n. 1 079 — Leblon — Tel. 27-4073.

COPEIRA-ARRUMADEIRA — Com muita prática, documentos e referências para família de tratamento. Ordenado NCr$ 90 — Rua Codajaz, 372 — Leblon — Tel. 27-6691.

COPEIROS PROFISSIONAIS. Tratar das 12 horas em diante. Av. Nilo Peçanha, 228. Nova Iguaçu.

CASAL precisa empregada parte manhã. Rua Buarque Macedo 25, ap. 702 — Catete.

CASAL estrangeiro procura faxineira-arrumadeira de côr até 30 anos, só serve quem tem documento e sabe trabalhar mesmo, serviço diário, das 7 às 11 horas, fora sábado e domingo. Pagamento a combinar — Botafogo. — Tel. 26-1159.

COPEIRA - ARRUMADEIRA — Precisa-se com prática p/ casal trato, dorme no emprêgo. Ord. inicial NCr$ 80,00. Tratar na Rua dos Açudes, 561, em Bangu.

COPEIRA-ARRUMADEIRA — Pequena família. Inicial de NCr$ 90,00, com referencias. Tratar na Rua Hilário de Gouveia 126/702.

COPEIRA-ARRUMADEIRA — Com referências, para casa de família, na Avenida Borges de Medeiros, 2545, Jardim Botânico. Ordenado base NCr$ 100,00.

COPEIRA — Precisa-se c/ prática paga-se ordenado merecido, exige-se referências — Av. Visconde de Albuquerque, 1116 ap. 401.

CASAL estrangeiro precisa empregada para todo serviço. Paga-se bem. Tratar na Avenida Rui Barbosa, 370 ap. 1 106.

COPEIRA — PASSADEIRA E ARRUMADEIRA — Precisam-se, portuguêsas, com referências — D. Gisela — 46-2088.

COPEIRA, arrumadeira, servindo à francesa, casal tratamento, folga 15 em 15 dias. Ordenado combinar. Rua Paulo Cesar de Andrade, 274 ap. 601 — Parque Guinle — Laranjeiras.

EMPREGADA — Arrumar e cozinhar. Que durma. Carteira. 70 000. Folga domingos 12 horas em diante. Rua Gustavo Martins, 48, Irajá. Saltar na Estrada do Quitungo, 420.

EMPREGADA — Precisa-se p/ todo serviço, casa de poucas pessoas, não lave roupa grande — R. Ronald de Carvalho, 291, ap. 402. Copac. — Paga-se NCr$ 90,00.

EMPREGADA — Precisa-se competente para todo serviço, menos lavar e passar. Pagam-se NCr$ 80,00 ou mais de acôrdo com a capacidade. Exigem-se referências — Tratar domingo das 9 às 13 horas e segunda-feira o dia todo c/ D. Clara, na Av. N. S. Copacabana, 31, ap. 1 105.

EMPREGADA — Precisa-se que saiba cozinhar. Exigem-se referências. Tratar na Rua 24 de Maio, 915, c. 30, ap. 201.

EMPREGADA para pequena família e para todo o serviço, que durma no emprêgo. NCr$ 50,00. Tratar Av. N. S. de Copacabana, 6, ap. 201. Tel. 57-9897.

EMPREGADA — Senhora só precisa, que durma, para trabalhar um dia na semana. NCr$ 20,00. Rua Senador Vergueiro, n. 228, ap. 902.

EMPREGADA de boa aparência, precisa-se para ajudar em todo o serviço em casa de casal. Dormir no emprêgo. Inválidos, 10 — Sobrado.

EMPREGADA para todo o serviço de casal. Paga bem. Tel. 29-1576, Jacaré.

EMPREGADA — Dormir no emprêgo. Folga domingo. Paga-se bem. Rua Arquias Cordeiro, 548, c/ 4, ap. 102.

Norte-vietnamitas recomeçam batalha de Con Thien

Saigon, Hanói (AFP-JB) — A artilharia norte-vietnamita reiniciou sua ofensiva contra as posições norte-americanas ao longo da zona desmilitarizada, atacando um batalhão de **marines** a 2 km de Con Thien, ao raiar do dia, com violento fogo de morteiros, que causou 21 mortes e 20 feridos.

Nos combates que se seguiram, os norte-vietnamitas usaram armas automáticas e granadas de gás lacrimogêneo, sustentando a luta por três horas, apesar do apoio recebido pelos **marines** dos aviões e helicópteros, bem como canhões de artilharia. Houve mais 20 baixas entre os fuzileiros.

REAÇÃO

Ao amanhecer, os norte-vietnamitas suspenderam seu ataque e empreenderam a retirada em direção ao Oeste, os fuzileiros tentando cortar-lhes a saída.

A ofensiva de ontem é uma reação da Infantaria e Artilharia norte-vietnamita a várias semanas de fustigamento de suas posições, no setor da zona desmilitarizada, pela artilharia pesada e pela aviação norte-americana. Os bombardeiros gigantes B-52 haviam virtualmente abandonado seus objetivos no resto do país, para lançar suas bombas no setor de Con Thien. Quarta e sexta-feiras, atacaram vários acampamentos situados a 3 km e meio dessa base.

ACIDENTES

Mais dois **marines** morreram e outros 20 ficaram feridos, quando duas bombas de 227 quilos se desprenderam de um avião, nas proximidades de Con Thien. Os aparelhos norte-americanos realizavam uma missão de apoio tático, junto a uma unidade norte-americana.

Helicópteros norte-americanos metralharam quinta-feira, por engano, um setor que acreditavam dominado pelos vietcongs, na Planície dos Juncos, matando 10 civis vietnamitas e ferindo outros seis.

NO NORTE

O assédio da aviação norte-americana contra os aeródromos norte-vietnamitas aumentou, com novos ataques a Kep (61 km a nordeste de Hanói), Hoa Lac (entre Hanói e Haiphong) e Kein An (8 km a sudoeste do grande pôrto norte-vietnamita de Haiphong).

O total de saídas dos aparelhos norte-americanos em missão sôbre o Vietname do Norte elevou-se a 154. Foram também atacados objetivos militares em tôrno do Pôrto de Cam Pha, bem como pontes, rodovias, ferrovias e embarcações costeiras em tôda a parte meridional do país.

Um F-4 Phantom norte-americano, que realizava uma dessas missões, está perdido desde domingo passado e seus dois tripulantes foram dados como desaparecidos.

REPAROS

A Ponte de Long Bien, antes denominada Paul Doumer, que cruza o Rio Vermelho, em Hanói, foi totalmente reparada para permitir a passagem do tráfego, sem restrições.

Após o bombardeio da aviação norte-americana, em 11 de agôsto, a ponte ficou fechada ao tráfego. A partir de setembro, já veículos leves a utilizavam. Agora, voltarão a atravessá-la trens e carros de todo tipo.

A maior parte do tráfego pesado continuava sendo feita através do rio, em barcaças. A Ponte de Long Bien resistira, até então, a todos os bombardeios da história vietnamita. A retirada dos japonêses e dos franceses se realizou por ela, sem danificá-la. Sua importância estratégica está no fato de constituir a única passagem entre a capital e o bairro de Gia Lam, situado ao sul do Rio Vermelho. A maior parte do tráfego entre Hanói e a China e entre Hanói e Haiphong também se faz pela ponte.

'AJUDA

Radiofoto UPI-JB

Um capelão da Marinha conforta um fuzileiro ferido em combate

Chineses morrem ajudando Hanói

Tóquio — Washington (UPI-JB) — O Ministro dos Transportes e Comunicações do Vietname do Norte, Phan Truong Thue, revelou que muitos militares chineses perderam a vida em conseqüência dos bombardeios norte-americanos no Vietname do Norte, onde combatiam ao lado de seus irmãos.

Calcula-se em 50 mil o total de militares chineses atualmente em território norte-vietnamita. "A ajuda fornecida (pela China) foi muito grande e ampla" — disse o Ministro dos Transportes. "A China ajudou nosso povo a melhorar sua tecnologia, a desenvolver importantes linhas de comunicação e a construir novos campos de pouso."

O General George Senekf, que acaba de regressar a Washington, depois de uma estada de 20 meses no Vietname, onde comandou a Fôrça Aérea do Exército declarou que as fôrças vietcongs estão melhor armadas e abastecidas, mas o número de homens se reduziu.

"Em lugar de soldados aguerridos, que mantêm o fogo e nos fustigam em cada oportunidade, temos encontrado últimamente jovens de 13 a 16 anos, que fogem quando os atacamos" — declarou o General. As tropas norte-vietnamitas também teriam problemas para substituir as perdas e estariam recrutando entre os ex-guerrilheiros.

Ho não subestima seu adversário

Tóquio, Hanói (AFP-UPI-JB) — O Presidente do Vietname do Norte, Ho Chi Minh, aconselhou ontem o Vietcong a não subestimar o inimigo, em mensagem dirigida a 47 heróis combatentes recentemente condecorados por bravura na guerra vietnamita.

Ho Chi Minh, que assinou sua mensagem como **Tio Ho**, reafirmou mais uma vez sua certeza na vitória final e na reunificação pacífica da pátria e exortou os combatentes a aumentar sua capacidade de luta, "vencer as fraquezas e servir como a mola de impulso que a todos ajudará a marchar para a frente e conquistar novas e gloriosas vitórias".

LOUVORES

"A resistência de nosso povo aos norte-americanos tropeçara em numerosas dificuldades, mas nosso povo sem dúvida vencerá os agressores norte-americanos e sua camarilha de lacaios" — disse Ho ao Congresso de Heróis Combatentes Emeritos das Fôrças Populares de Libertação do Vietname do Sul, reunido ao sul do Paralelo 17.

A mensagem, difundida pela agência VNA, felicitava calorosamente os combatentes por sua bravura em ação (foram condecorados no Congresso), mas advertia: "Espero que os senhores não caiam na auto-admiração, devido às vitórias obtidas, e passem a subestimar o inimigo".

Os heróis combatentes responderam à mensagem do Presidente, jurando "mostrar-se dignos dos ensinamentos do querido Tio Ho" e assegurando estar dispostos a todos os sacrifícios e a enfrentar as mais rudes provas.

Paz domina Assembléia da ONU

Nações Unidas — Gettysburg (AFP-JB) — Encerrou-se ontem a primeira parte da XXII Sessão da Assembléia-Geral da ONU, os debates dominados por apelos urgentes em favor da cessação dos bombardeios norte-americanos ao Vietname do Norte, a fim de que prossigam as negociações preparatórias da reunião do Conselho de Segurança sôbre o Oriente Médio.

Sòmente os países militarmente comprometidos no Vietname, como a Austrália, Tailândia, Nova Zelândia e Filipinas, expressaram seu apoio total à política do Govêrno norte-americano no Vietname. Os apelos se fizeram invocando-se os Acôrdos de Genebra de 1954 como base para uma possível solução negociada da guerra.

O ex-Presidente Eisenhower, falando em Gettysburg, em entrevista à imprensa, por ocasião de seu 77.º aniversário, declarou que só uma paz honrosa e permanente solucionará o conflito vietnamita.

"Aquêles que se pronunciam contra a política do Govêrno exercem seu direito de crítica, porém devemos conservar a moderação também na crítica. Ninguém é profeta e ninguém pode permitir-se ser ditatorial em suposições" — comentou.

Eisenhower se declarou "entristecido" com a política norte-americana no Vietname e os observadores recordam que, sábado da semana passada, o ex-Presidente manifestara seu apoio a um comitê de 50 personalidades norte-americanas, lideradas pelo ex-Senador Paul Douglas (Illinois), cujo lema é: "Paz acompanhada de liberdade para o Vietname".

Duverger vê interêsse eleitoral

Paris (AFP-UPI-JB) — Maurice Duverger, um dos mais conceituados cientistas políticos franceses, acusou ontem o Presidente Johnson de praticar no Vietname "o genocídio com finalidade eleitoral". Num artigo publicado na revista **Nouvel Observateur**, êle diz que "o napalm e as bombas têm por fim a conquista de votos".

Maurice Duverger responsabiliza por "êsse genocídio" igualmente os países europeus que, exceto a França, a Holanda e o Vaticano, não têm protestado contra os bombardeios: "Se Johnson continua comprando votos para a sucessão presidencial, ao preço do sangue vietnamita, é porque os governos europeus o deixam fazer, tanto quanto os seus concidadãos."

A AMERICA LATINA

O artigo aponta a correlação que existe entre a guerra do Vietname e a situação na America Latina:

"Se os Estados Unidos conseguem esmagar a resistência dêsse povo corajoso, habituado a se bater há muito tempo, graças aos gigantescos recursos americanos, poderão manter no resto do mundo a sua dominação, especialmente na América Latina. Ao contrário, se são derrotados no Sudeste asiático, correm grande risco nas florestas e nos planaltos da Bolívia, da Colômbia, da Venezuela, do Brasil etc."

HOMENAGEM

Maurice Duverger cita a recente declaração do ex-Primeiro-Ministro Pierre Mendès-France feita em Paris:

"É preciso render homenagem à luta que o orgulhoso povo do Vietname move contra a maior potência militar do mundo. Essa luta é feita com uma coragem e uma dignidade que fazem honrar a tôda a raça humana."

Bombardeios agora são de noite

Bernard-Joseph Cabanès

Especial para o JB

Hanói (AFP-JB) — Em que pêse a parcimônia de norte-americanos e norte-vietnamitas, os testemunhos dos poucos viajantes procedentes de Haiphong, indicam que está sendo travada uma furiosa batalha entre os aviões dos Estados Unidos e a Defesa Contra Aviões (DCA) daquele pôrto.

A descrição dos adversários sôbre os combates que se travam sôbre o mais importante pôrto norte-vietnamita tem motivos diferentes mas consegue o mesmo resultado: ninguém tem uma idéia exata do encarniçamento dos combates. Mas em Hanói os observadores estão certos de que são "furiosos".

Os norte-vietnamitas se mostram discretos, segundo os observadores, porque não querem dar a impressão à população de que Haiphong está sendo destruído pelas bombas, e assestar assim um golpe ao moral do povo.

Os norte-americanos não dizem muito porque dêsse modo podem continuar suas incursões sem ter de enfrentar a chuva de protestos que o relato dos bombardeios contra uma cidade habitada suscitaria.

Quanto aos protestos norte-vietnamitas pelas vítimas entre a população civil, são consignadas no mínimo 15 dias depois de ocorridas; assim, os testemunhos perdem seu valor emotivo.

A partir de oito de outubro, a aviação norte-americana mudou de tática e começou a bombardear o pôrto durante a noite, segundo indicam testemunhas dignas de fé.

Em certos momentos, a resposta da DCA tem sido tão intensa que é impossível discernir a explosão das bombas de alto poder explosivo, das explosões dos projéteis dos canhões antiaéreos.

Fotografias obtidas em Haiphong que chegaram a Hanói mas que não foram publicadas mostram que certos subúrbios e mesmo bairros da cidade foram sèriamente atingidos pelas bombas.

Edifícios inteiros desapareceram: subsistem apenas algumas construções baixas.

Muros e fundações foram arrancados e lançados a mais de cinqüenta metros de distância.

Um campo de ruínas se estende sôbre um retângulo de um quilômetro por dois, à entrada de Haiphong, na estrada que vem de Hanói.

Mais longe, percebem-se edifícios danificados, árvores arrancadas pela raiz, postes de eletricidade deslocados.

Algumas crateras parecem, por suas dimensões, ter sido provocadas pela explosão de bombas de uma tonelada.

A impressão é de que a evacuação de Haiphong foi mais enérgica e mais importante que a de Hanói.

Além dos edifícios atingidos pelas bombas e citados num comunicado oficial publicado em Hanói (liceu, clínica e centro antituberculoso), os pilotos norte-americanos teriam lançado explosivos perto das centrais térmicas que fornecem eletricidade a Haiphong, mas a corrente de energia não chegou a ser interrompida.

A ofensiva contra Haiphong, cujo objetivo é paralisar o pôrto, impedindo a saída das mercadorias, dura seis semanas.

Os bombardeios não são diários, mas é comum que, no espaço de 24 horas, os aviões surjam três ou quatro vêzes — desde o dia oito de outubro, chegam também à noite.

Segundo os norte-vietnamitas, 50 aviões norte-americanos foram derrubados desde o dia 31 de agôsto sôbre Haiphong.

Embora a cifra tenha sido desmentida pelos norte-americanos, dá uma idéia do encarniçamento dos combates.

Quando a DCA faz fogo — dizem as testemunhas que presenciaram ataques diurnos e noturnos — até no fundo de um refúgio, as pessoas escondem a cabeça entre as mãos, porque se tem a impressão de que tudo vem abaixo.

É impossível precisar o número de baterias antiaéreas, mas a densidade é tal que, em alguns momentos — dizem as testemunhas — o céu está coberto pelos flocos de nuvem das explosões das granadas.

BANCO MINEIRO DO OESTE S.A.
Banco Mineiro do Oeste S.A.
Banco Mineiro do Oeste S.A.

Nossa filial
na Guanabara
tem
nôvo enderêço

AV. RIO BRANCO, 131

Estamos de mudança, da Rua do Ouvidor para a Avenida Rio Branco, n.º 131. A nova sede da Filial é própria e tem modernas instalações, com os serviços distribuídos na loja, subsolo e sobreloja. Agora podemos atender a Você e a seus interêsses ainda com maior comodidade, rapidez e a facilidade de sempre.

BANCO MINEIRO DO OESTE S.A.
bancários para servir

MINAS GERAIS - GUANABARA - SÃO PAULO - PERNAMBUCO - BAHIA - RIO GRANDE DO SUL - PARANÁ
EM INSTALAÇÃO - GOIÁS - ESPÍRITO SANTO

BRASILAJES
PISOS E FÔRROS

Lajes Pré-fabricadas para maior economia, rapidez e segurança das construções modernas.

V. mesmo poderá aplicá-las tal sua simplicidade
- Muito mais leves que as lajes comuns
- Dispensa armador de ferro e fôrmas de madeira
- Pré-fabricadas em qualquer tamanho
- Aplicação fácil dispensando mão de obra especializada.
- Assistência técnica permanente
- Pontualidade de entrega em qualquer parte do País

GRANDE ECONOMIA DE TEMPO E DINHEIRO

FACILIDADE DE PAGAMENTO
Consulte-nos sem compromisso

PISOS E FÔRROS
BRASILAJES
ARTEFATOS DE CIMENTO LTDA.

ADMINISTRAÇÃO E FÁBRICA:
R. Cte. Vergueiro da Cruz, 195-Tel. 30-1422 - 30-3513 - Olaria

publinac

IMOBILIÁRIA ZIRTAEB LIMITADA
ADIANTAMENTO ATÉ 3 MESES DE ALUGUÉIS
Confie-nos o recebimento dos seus aluguéis, pesquisas, contratos e contrôles fiscais.
Rua da Alfândega, 81-A - 1.º
Tels.: 23-3996 e 23-9877 - Rio

IMPOTÊNCIA

Doenças sexuais crônicas, fimose, pré-nupcial, atraso do desenvolvimento, tratamento rápido. Dr. Augusto Marques. Radioscopia. Consultas 8 às 20 horas. Sábado e feriado até às 18 horas. Cartas e informações telefones: 22-7481 e 32-6671. Rua Riachuelo, 386 — Rio. (P

Doenças Sexuais

Trat. da impotência — Pré-Nupcial. Dr. Gilvan Tôrres, Av. Rio Branco, 156, sala 913 - Telefone 42-1071.

NEUROLOGIA INFANTIL

Dr. Olavo Nery — Prof. PUC — Docente — UB. Rua Sorocaba, 464 — gr. 401. Tel.: 37-5316 - 46-6323.

IPANEMA
APARTAMENTOS PRONTOS
ÓTIMA LOCALIZAÇÃO
Rua Barão da Tôrre
Excelentes e confortáveis apartamentos com ampla sala, dois e três quartos e demais dependências completas. Vende-se. Tratar diretamente com o Sr. Pedrosa, à Av. Rio Branco, 173 - 12.º andar - Tel. *32-9191.
Construtora Canadá S.A.
AV. RIO BRANCO, 173 - 12.º - TELS. 22-5458 - 52-4515 - 22-5160 E *32-9191

HERNIAS
FUNDA DOBBS DE ALMOFADAS CÔNCAVAS
Toca no corpo em 2 pontos. Sem correias, s/ bulbos, s/clásticos. Reduz a hérnia. Lavável - coloca-se em 3 segundos. Pat. americanas 2142073/4.
Feita por Dobbs Truss Co. U. S. A.
Demonstrações no Importador exclusivo
HERMES FERNANDES S. A.
Av. Rio Branco, 133 - 18.º and.

AGÊNCIA DE PROPAGANDA
Agência genuinamente nacional em franca expansão atendendo contas locais e nacionais de grande porte, procura contatos "donos" de contas, ou "solicitadores" de gabarito. Comissão sôbre o "BRUTO", a mais alta da classe.
À disposição e em pleno funcionamento, todos os Deptos. — Rádio — TV — Média — Arte e Redação.
Cartas para a portaria dêste Jornal, sob o n.º 05.717. (P

beleza e segurança!
PORTAS DECORATIVAS
LAMD
-para apartamentos, casas ou escritórios!
Colocadas no lugar completas: com postigo inteiriço de vidro, 2 trincos de segurança, pintura na côr que você desejar e espêlho da fechadura em bronze trabalhado. Faça-nos uma visita. Vários modelos standard para pronta entrega! Tel. 49-4731.
Vendas à vista com desconto ou em 5 pagamentos

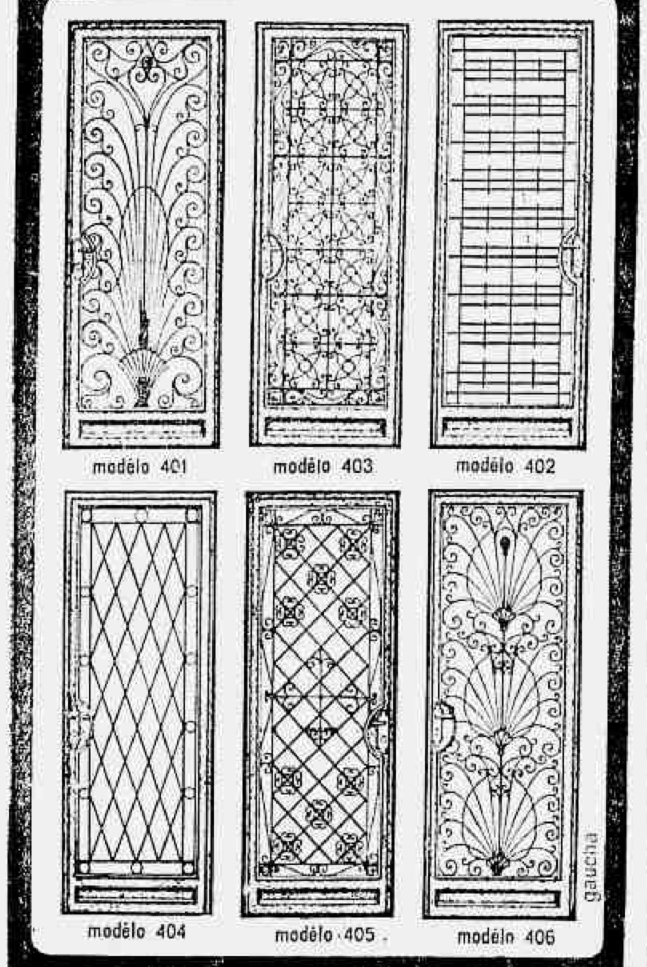

EXPOSIÇÃO E VENDAS:
Rua Álvaro de Miranda, 172-B — Pilares Tels.: 49-4731 e 29-5835 - Atende-se sábados e domingos.

Letras de CÂMBIO
VANTAGENS
• Ao portador
• Correção monetária pré-fixada
• Maior renda
• Máxima garantia
• Liquidez imediata
CRESA
Autorização Banco Central n.º 36, de 23/XI/1953
CRESA S. A. - Crédito, Financiamento e Investimentos
Distribuição: CRESVAL S. A. DISTRIBUIDORA DE VALORES
MATRIZ, RIO-GB: Rua do Carmo, 48 - Tel. 31-1830
Rua Barata Ribeiro, 35 - Tel. 36-0222
Rua Barão de Mesquita, 616 - Tel. 38-5062
PREFERÊNCIA DE NORTE A SUL!
[illegible]: Brasília, S. Paulo, P. Alegre, B. Horizonte, Salvador, Curitiba, Vitória, Recife, Florianópolis.
di-arte

Rondon nega choque entre o Govêrno e arenistas que apóiam volta do voto direto

Brasília (Sucursal) — O Chefe do Gabinete Civil do Palácio do Planalto, Ministro Rondon Pacheco, negou ontem que haja choque entre a posição do Marechal Costa e Silva e a deliberação de uma minoria da ARENA de adotar o retôrno às eleições diretas para a escolha do Presidente da República.

Disse o Sr. Rondon Pacheco que a recomendação dêsse grupo de parlamentares da ARENA "foi em tese" e não se conflita com a orientação ditada pelo Presidente na última reunião com a cúpula do Partido, no sentido de que a Constituição seja defendida, "na prática", em todos os seus pontos.

GOVERNO VAI BEM

Reunindo os jornalistas credenciados na Presidência da República, o Ministro Rondon Pacheco fêz um rápido levantamento das medidas até agora adotadas pelo Govêrno nos diversos setores da administração, para concluir que "sua principal frente de trabalho é a batalha do desenvolvimento econômico, objetivando a tranqüilidade na ordem, dentro da concepção agostiniana".

— No final do mês, entre os dias 24 e 27, inclusive, o Presidente instalará provisòriamente o Govêrno em Belo Horizonte, repetindo a experiência já realizada em São Paulo e Recife. O objetivo principal é ainda a tomada de contato com as autoridades locais e as fôrças vivas de Minas, no sentido de promover essa integração para o desenvolvimento econômico. Posso afirmar, sem receio de êrro, que o Govêrno alcançou plenamente os seus objetivos quando se instalou no Nordeste e transformou Recife num centro de otimismo e confiança. Isto pode ser verificado pelo teor das entrevistas que logo em seguida à experiência os Governadores do Nordeste concederam à imprensa, exaltando os resultados alcançados.

NOVAS FRENTES

Lembrou o Chefe do Gabinete Civil que, depois da assinatura do contrato de construção de 24 navios para a Marinha Mercante — em operação sem precedentes no País —, o Govêrno está cuidando de "reconquistar os caminhos do mundo, que são os caminhos do mar. "Para isso, acaba de firmar um acôrdo em Estocolmo, pelo qual os navios brasileiros terão acesso aos portos da Noruega, Suécia e Dinamarca, "onde não vamos há mais de 25 anos."

— Paralelamente — acrescentou —, está em negociação um acôrdo semelhante com os países do Mediterrâneo. Entendemos que o País não pode continuar pagando US$ 500 milhões por ano para o transporte do que produz. Deve disputar também o mercado de fretes.

CRÉDITO DE CONFIANÇA

O Sr. Rondon Pacheco falou também com otimismo da ação do Govêrno no setor do crédito. Disse que, depois de um período recessivo, o setor passou para uma expectativa expansionista, marcada pelo fato de o Banco do Brasil ter alcançado um aumento de depósitos bastante expressivo, no espaço de apenas poucos meses.

A reunião do FMI, por outro lado, segundo o Ministro, revelou nesta nova fase uma grande confiança na moeda e no Govêrno brasileiros por parte dos demais países.

MENOS EXCEDENTES

Quanto ao setor da educação, finalmente, lembrou o Sr. Rondon Pacheco que já no próximo ano o problema dos excedentes não se deverá repetir, pelo menos na mesma escala dos anos anteriores, "bastando para isso citar o fato da criação e do reconhecimento de oito novas escolas de Medicina no País no espaço de apenas seis meses".

Ivete cessa as críticas a Oscar Passos

A Deputada Ivete Vargas decidiu não aprofundar as articulações que desenvolvia para afastar o Senador Oscar Passos da Presidência do MDB, cargo que reivindicava para o Senador José Ermírio de Morais. Atendeu, assim, às ponderações de que uma crise no MDB anularia o Partido, favorecendo o crescimento da frente ampla.

A Sra. Ivete Vargas acusa o Sr. Oscar Passos de falta de firmeza no combate à frente ampla e de se ter omitido quando o MDB foi levado a examinar o problema político em que se constituiu a aliança dos Srs. Carlos Lacerda, Juscelino Kubitschek e João Goulart.

CBI
FUNDO DE RENDA ACUMULADA
VALOR SEMANAL DA QUOTA
Cr$ 2.877
Avenida Copacabana, 728-sobreloja-57-3293
Rua do Rosário, 83 - Loja - 31-1383
Méier: R. Silva Rabelo, 10 - I - 49-2508
Niterói: Rua José Clemente, 122 - 2-4077

Lufthansa oferece agora as mais baixas tarifas

graças ao desconto da Tarifa E-60. Aproveite esta vantagem para viajar à Suíça e Alemanha, tôda a Europa, Oriente Médio ou África.

Do Rio para:	Tarifa normal (ida e volta) Classe Econômica	Nova tarifa E-60 (ida e volta)	Sua economia
	NCr$	NCr$	NCr$
Genebra/Zurique	2.111,10	1.583,50	527,60
Paris/Londres	2.111,10	1.583,50	527,60
Roma/Milão	2.111,10	1.583,50	527,60
Frankfurt/Munique	2.152,30	1.614,40	537,90
Hamburgo/Viena	2.275,90	1.707,10	568,80
Estocolmo	2.440,70	1.830,70	610,00
Beirute	2.842,30	2.131,70	710,60
Teerã	3.259,40	2.444,70	814,70

(conversão das tarifas pela taxa de NCr$ 2,71 por US$ 1,00)

Esta nova tarifa lhe permite efetuar uma viagem de 28 a 60 dias, pela Classe Econômica, à Europa, Oriente Médio ou África. Ela já está em vigor, oferecendo uma economia de 25% e continuará válida até o dia 15 de junho de 1968, exceto entre 4 a 24 de dezembro.

Para outros detalhes, consulte o seu agente IATA ou a LUFTHANSA à Av. Rio Branco, 156 - Loja D - Tels.: 31-3985 e 42-7903

Lufthansa

2 SALAS E 3 QUARTOS NO MELHOR TRECHO DO PÔSTO 4½

EDIFÍCIO
SOLAR DE COPACABANA
BARATA RIBEIRO, 717
(entre Barão de Ipanema e Bolivar)

Apartamento muito bem dividido e confortável, com 2 salas, 3 quartos, banheiro, toillete, copa/cozinha, área de serviço com instalação para máquina de lavar e dependências completas de empregada.

play - ground suspenso (uma tranqüilidade para as famílias, pois as crianças não precisam ir à rua para brincar).

preço
a partir de

SINAL	NCr$	1.080,00
MENSALIDADES	NCr$	610,00
Quota de construção	NCr$	42.228,00
Quota de terreno	NCr$	12.203,20

(sendo NCr$ 2.203,20 pagos sob forma de construção e NCr$ 10.000,00 pagos, em moeda, em 25 meses, sem juros).

Preço total .... NCr$ 54.431,20

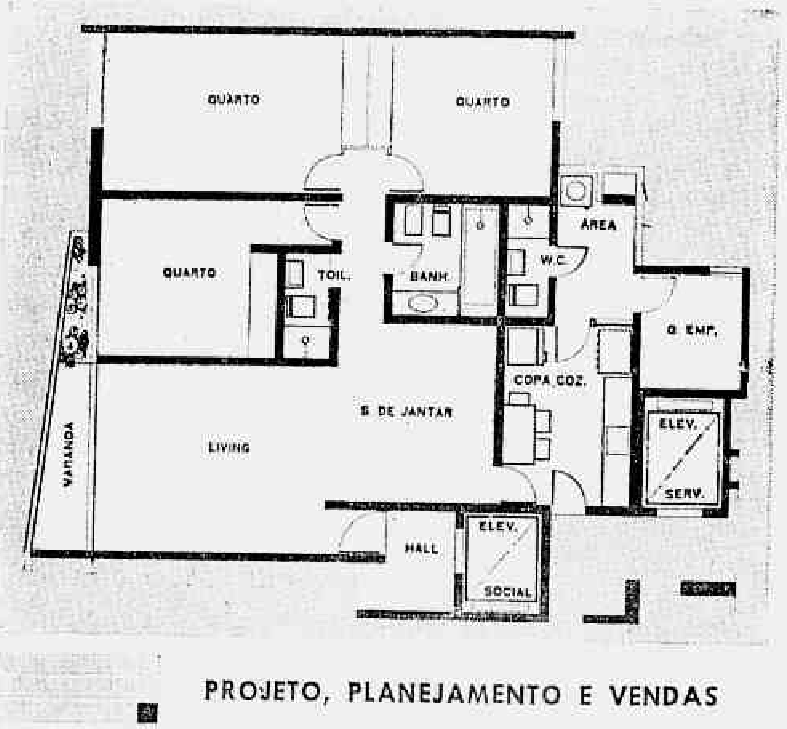

CONSTRUÇÃO:
CHOZIL ENGENHARIA S.A.
Incorporação devidamente registrada no 5.º Ofício do Registro Geral de Imóveis às fôlhas 306 do livro 8, sob. o n.º 67 (61 de Incorporação) em 29/9/67

PROJETO, PLANEJAMENTO E VENDAS
VEPLAN IMOBILIÁRIA
LÍDER NA GUANABARA
R. México, 148 - 3.º andar - Tels.: 22-0435 e 22-4881
Corretor Responsável - J. O. Sodré - J 107 - CRECI 44
ARTPLAN

Coluna do Castello

Lacerda traz a idéia de desfecho

Brasília (*Sucursal*) — *A presença dominante do Sr. Carlos Lacerda em um episódio político traz consigo a idéia de desfecho. Êle é um homem que provoca ou suscita desfechos. Desfecho é a conclusão do processo, e nem sempre os processos se têm concluído favoràvelmente a êle, nessa renda dialética em que se envolveu de 1945 para cá.*

Foi naquele ano que começou a história política do Sr. Carlos Lacerda, postos de lado os episódios tão significativos do que seria a pré-história da sua vida pública. Em março de 1945, êle apareceu como o arauto do desfecho, lançando a entrevista de José Américo de Almeida que deflagrou o comêço do fim da ditadura. Faltava-lhe então densidade para ser uma personalidade decisiva, mas já então se esboçava o seu destino.

Cinco anos depois êle se envolvia na conspiração da maioria absoluta, que visava impedir a posse de Getúlio Vargas. O desfecho, provisório, foi contrário ao movimento de que participava, mas menos de quatro anos depois êle se tornava o instrumento principal do desfecho mais dramático da nossa vida pública: a queda e morte de Getúlio Vargas. Vargas, que errara em 1945 quando tentara uma ofensiva tardia, caíra vítima de um esquema de segurança tecido em nome das frustrações e da solidão do exílio em terra rústica. O Sr. Carlos Lacerda fôra a provocação e o desafio a que não resistiu o primarismo de uma comparsaria que fugira ao contrôle moral do seu chefe.

Na ano seguinte, frustrado com o Govêrno Café Filho e com a vitória eleitoral do Sr. Juscelino Kubitschek, tornou-se êle o pregoeiro de um regime de exceção, de uma pausa militarista do sistema constitucional para que se revisse um regime cuja trama parecia afastar a hipótese da ascensão pacífica do seu grupo ao Poder. O desfecho preconizado parecia articulado pelos militares com os quais convivia. Na verdade, acabou lhe saindo pela culatra, com um pronunciamento da tropa que derrubou o Govêrno Café Filho para assegurar a posse do Sr. Juscelino Kubitschek. O Sr. Carlos Lacerda amargou com o Presidente deposto a agonia do Tamandaré, *seguida de um exílio voluntário.*

O regime não foi revisto, mas, por fôrça da sua prática continuada nos cinco anos seguintes, terminou por oferecer condições de vitória ao Sr. Carlos Lacerda e aos seus candidatos. Êle se elegia Governador da Guanabara e seu candidato à Presidência da República, Sr. Jânio Quadros, consagrava-se com uma vitória espetacular. Mas seis meses depois êle voltava a sentir os apelos da sua própria vocação, pondo o País diante de uma denúncia que provocou a renúncia do Presidente da República. Desfizera-se o que fôra construído e seus adversários voltaram ao Poder, deixando-o na Guanabara como sobrevivente de um naufrágio.

Da base que lhe restou, êle construiu uma fortaleza em tôrno da qual foram se reagrupando as fôrças dispersas pela renúncia. O Govêrno João Goulart tramou sua liquidação e foi nas malhas de mais um plano frustrado que se teceu a conspiração para derrubar o Presidente da República. Seu inimigo repetira o êrro histórico da camarilha de Getúlio Vargas, sucumbindo à tentação de eliminar o adversário.

Vitorioso em 1964, o Sr. Carlos Lacerda voltaria à sua própria agonia para denunciar o Presidente Castelo Branco. Êste nem se dobrou nem se submeteu a tentações. Isso não evitou contudo um desfecho, que veio a 27 de outubro de 1965 com a edição do Ato Institucional n.º 2.

A candidatura do Marechal Costa e Silva e sua eleição pareceram, por um momento, compatibilizar o Sr. Carlos Lacerda com a revolução que fizera. As frustrações não tardariam, e o terrível combatente em pouco apresentou-se armado com um esquema de luta, cercado por seus velhos adversários, para uma batalha que apenas começa.

Está na linha da vocação do Sr. Carlos Lacerda, quase como uma decorrência natural dos seus gestos e do seu comportamento, o desfecho. Isso que aí está, a frente ampla *e tudo o mais, conduz a um desfecho. É só esperar.*

O Presidente não gostou

O Presidente Costa e Silva não gostou da decisão da Comissão de Programa da ARENA recomendando a eleição direta. Por isso, a decisão deve ser mudada. Ela contraria a ordem do Chefe do Govêrno e do Partido para que as bancadas defendam a Constituição, tal como está, sem mudanças pelo menos até o fim do seu Govêrno.

A Comissão deliberou à margem das lideranças do Partido. Os líderes reconhecem que houve uma falha de comando, em deixar sôlta uma Comissão integrada por grandes nomes do Partido mas sem coordenação com a realidade política nacional. Com a ressalva do Sr. Rui Santos, vice-líder, que tentou orientar a Comissão, os demais membros se comportaram na linha de seus compromissos regionais ou pessoais, sem levar em conta os compromissos nacionais do Partido.

Um dos dirigentes da ARENA dizia, a respeito, que a desorientação da Comissão foi de tal ordem que quase se propôs ali a mudança do nome do Partido, o qual, apesar de nôvo e de criado artificialmente, já se afirmou como um instrumento político válido numa eleição que o consagrou.

Êsses erros, assim considerados pelo comando partidário, deverão ser corrigidos na Convenção Nacional da ARENA que votará os estatutos e o programa. Nessa oportunidade, a liderança vai agir e recompor a situação, na linha dos compromissos com o Presidente da República.

Carlos Castello Branco

Análise de marxistas apóia política habitacional mas condena a salarial

Derly Barreto

Com base na premissa de que "alguma coisa muito importante, e ainda não avaliada corretamente, ocorreu no complexo brasileiro nos últimos três anos, principalmente a partir de março de 1967", um grupo de marxistas está fazendo a análise crítica do que chama de "sintomas de que houve um manejamento de pessoas e de idéias, de interêsses econômicos e de concepções políticas, afetando aparentemente a linha de pensamento que presidiu o Govêrno Castelo Branco".

Para disciplinar a análise, êsses marxistas estabeleceram "normas eficientes": partem da crítica dos atos do Govêrno, projetando-os no contexto econômico, e avaliam não apenas suas conseqüências principais, mas também as colaterais. Com isso, será possível entender o Govêrno e questionar sôbre a exatidão ou não do seu diagnóstico, bem como polemizar quanto à eficiência dos instrumentos de correção que manipula.

Em princípio — e para a afirmação final os marxistas procuram acelerar o estudo de documentos de origem governamental —, acreditam que o Govêrno Costa e Silva está buscando o caminho, tencionando compor imagem própria. Consideram prematuro, entretanto, qualquer julgamento definitivo: os avanços e os recuos são muito comuns, provocando a suspeita de que há dificuldades para homogeneização do pensamento tanto para o trato de questões de infra quanto de superestrutura.

Dentro do seu plano de análise êsses marxistas pràticamente esgotaram dois itens da programação governamental: salários e habitação. Embora de origem anterior, estas políticas são mantidas no essencial. Da crítica, o grupo marxista concluiu que a segunda tem virtudes indiscutíveis. A primeira é passível de condenação violenta.

Argumentam: o Govêrno estabeleceu como meta o contrôle da inflação ou, pelo menos, sua colocação em níveis suportáveis. O objetivo é universalmente aceito. Mas os métodos empregados são "arbitrários, desumanos e prejudiciais", inclusive aos propósitos oficialmente apalavrados de desenvolvimento infraestrutural.

A mecânica montada pela tecnocracia que serviu ao Marechal Castelo Branco — acham êles — é flagrantemente anti-social, não apenas porque salário compressível jamais foi fonte de inflação como também desvia a atenção para o principal ramo inflacionista —, "que é a evasão de divisas, sob a forma de remessa de lucros e pagamentos por fornecimento de matérias-primas ao Brasil por preços manipulados por monopólios internacionais".

Entretanto, os marxistas admitem raciocinar em tôrno do conceito governamental de enfocar salários como fator de inflação. Ainda assim, acham que os meios de disciplina empregados são condenáveis, e acusam os remanescentes da "tecnocracia anterior" de não mostrar interêsse em examinar alternativas para reduzir o sacrifício social impôsto.

O Govêrno comete um êrro de tratamento — dizem êles — quando estabelece igual expectação emissionista para um salário de NCr$ 200,00 e outro de NCr$ 2 mil.

A aplicação mecânica dos valôres fixados no tempo do Sr. Roberto Campos no Ministério do Planejamento fomenta um evidente prejuízo ao salário menor, ao arbitrar percentagem de reposição idêntica para um e para outro. O resultado concreto é o destaque das distâncias entre remunerações ao invés de atenuá-las. Isto porque a projeção, por hipótese, de 20% de aumento sôbre um salário de NCr$ 2 mil redundará numa receita de NCr$ 2 400,00 ao passo que sôbre o de NCr$ 200,00 será de apenas NCr$ 240,00. Se antes da reposição nominal o desnível era de NCr$ 1 800,00, depois êle passou a NCr$ 2 160,00. Mesmo aritmèticamente, os valôres aplicados pela tecnocracia são insustentáveis.

Como sugestão, os marxistas apresentam fórmula muito mais compatível com os interêsses da classe trabalhadora: o estabelecimento de tetos para efeito de reajustamentos.

Trata-se — sublinham — de uma saída meramente emergencial e destinada tão-sòmente a atender a dramática situação em que foram colocados os de menor capacidade financeira.

Sôbre os salários menores seriam lançados todos os fatôres reais de aumento do custo de vida, requintando-se com um percentual capaz de compensar, pelo menos de modo parcial, o esvaziamento sofrido no curso dos últimos três anos.

— Essa alteração — afirmam — não implicaria em anulação dos instrumentos idealizados pelo Govêrno para tratar a inflação, porém fatalmente lhe daria flexibilidade e os humanizaria, embora de modo relativo apenas.

HABITAÇÃO

Da análise da política habitacional, os marxistas concluíram que se trata de instrumento correto e o único de eficiência aparente montado no Brasil. Condenaram a atuação morosa das Cooperativas Habitacionais, e por falta de entusiasmo e de convicção em alguns setores governamentais, e, particularmente, "pela não motivação adequada dos trabalhadores para exercitarem o cooperativismo, normalmente impedidos a isso pela ocupação sistemática dos sindicatos por interventores".

Reconhecem, contudo, que o que resta a fazer é menos do que o que já foi feito, sem deixar de censurar os planejadores que não projetaram tôdas as implicações possíveis para a obtenção dos recursos financeiros necessários à ampliação da política habitacional. Uma das maiores fontes financeiras para isso foi abandonada. A poupança financeira transformada em receita e em reserva dos condomínios residenciais e comerciais.

Argumentam que a tomada obrigatória de Letras Imobiliárias pelos condomínios não implicará para êles nem mesmo em dificuldades administrativas: os títulos têm curso de cheque e liquidez imediata, ao mesmo tempo em que os juros que rendem reverterão aos seus tomadores efetivos.

QUANDO COMEÇAM AS FUNDAÇÕES, É...

TEMPO DE COMPRAR

Há novidades na Pça. Antero de Quental, Leblon. Na verdade, desde 28 de agôsto, quando começaram a desmontar o Parque de Diversões. A 1.º de setembro chegaram homens e máquinas ao antigo terreno do Parque, abrindo valas, buracos imensos para as sementes de concreto e aço dos Edifícios Álvares de Azevedo e Antero de Quental. Estamos no início das fundações. Tempo de comprar ainda ao preço de quem compra "na planta". Dentro de 30 meses as obras estarão concluídas. Então, será tempo de mudar.

APARTAMENTOS DE QUATRO QUARTOS
em centro de terreno, na Pça. Antero de Quental

Salão
Sala de Jantar
4 Quartos (inclusive suite)
2 Banheiros Sociais
Toilette
Copa e Cozinha
2 Quartos de Empregada
3 Vagas de Garagem
Acabamento de alto luxo
Área privativa de 197m2

Memorial da Incorporação arquivado sob o n.º 60 no Livro 8B, fls. 90, Cartório do 2.º Of. do RGI.

APARTAMENTOS DE TRÊS QUARTOS
Av. Ataulfo de Paiva, esq. de Antero de Quental

Sala-Living
3 Quartos
2 Banheiros Sociais
Copa-Cozinha
Quarto de Empregada
Vaga de Garagem
1 Elevador para 2 aptos.
Área privativa de 126m2

Memorial do Incorporação arquivado sob o n.º 61 do L. 8B, fls. 62, do Cartório do 2.º Of. do RGI.

A APENAS QUADRA E MEIA DA PRAIA DO LEBLON
Para sua comodidade, mantemos um Pôsto do Informação no terreno

H.C. CORDEIRO GUERRA & CIA. LTDA.
ENGENHARIA · ARQUITETURA · CONSTRUÇÕES
Av. Rio Branco, 173, 14.º and. - Tel. 31-1895 - Creci 706

Intervenção é ameaça a Pernambuco

Recife (Sucursal) — O Govêrno federal poderá intervir em Pernambuco em conseqüência da falta de cumprimento de uma ordem de despejo pela Secretaria de Segurança do Estado, segundo o Juiz Carlos Alberto Marinho, que já requisitou fôrças federais ao Supremo Tribunal para fazer cumprir sua sentença.

O recurso ao STF visa a fazer cumprir a ordem de despejo contra o Sr. Mário Costa, que os policiais estão protegendo contra o autor da ação, Sr. Aniceto Varejão, segundo o Juiz Carlos Alberto Marinho. Apesar de legalmente intimada, a Secretaria de Segurança não tomou nenhuma providência para fazer cumprir o mandado judicial.

Bittencourt reafirma que não prorrogará o prazo de pagamento das anuidades

O Diretor da Faculdade de Filosofia da UFRJ, Professor Raul Bittencourt, reafirmou ontem ao **JORNAL DO BRASIL** sua disposição de não reabrir o prazo para pagamento das anuidades, acrescentando que, "infelizmente", uma quarta parte dos alunos não fará as provas, por não ter pago a taxa de NCr$ 28,00.

Acentuou o Professor Raul Bittencourt que desde março estava prorrogando o prazo de cobrança das anuidades, mas que agora não há mais condições para isso. Disse que consultou o Reitor da Universidade e que êle concordou com sua posição.

DEMAIS

O Diretor da ex-FNFi, acha que o prazo para pagamento das anuidades já foi prorrogado demais e não há mais possibilidades de reformular sua posição, "porque estamos no final do ano e às vésperas das provas parciais".

O Professor Raul Bittencourt negou que o desmembramento da Faculdade vá ser reiniciado amanhã, com a mudança dos cursos de Ciências Sociais, História e Filosofia para o Instituto de Ciências Sociais na Rua Marquês de Olinda. Disse que será durante o mês de outubro, mas sem data pré-fixada.

DIRETÓRIO

Os membros do Diretório Acadêmico da escola anunciaram a disposição de fazer uma greve geral durante as provas parciais contra o pagamento das anuidades e a reprovação de 400 alunos.

Afirmaram também que são contrários ao desmembramento da Faculdade "como está planejado". Acham que o Instituto de Ciências Sociais não tem condições para alojar os alunos dos três cursos.

Leia Editorial "Filosofia do Calote"

Pais recorrerão contra o Colégio de Aplicação

Pais de alunos do Colégio de Aplicação da Faculdade de Filosofia da UFRJ, situado na Lagoa, estiveram ontem no JB para informar que impetrarão um mandado de segurança contra a Diretora Irene Estêvão de Oliveira, que fechou o colégio até quarta-feira alegando uma onda de indisciplina comandada por alunos acusados por ela de editar um jornal contrário às diretrizes do estabelecimento.

A decisão da Diretora Irene Estêvão de só permitir o retôrno dos demais alunos se estiverem acompanhados por seus responsáveis e com a circular distribuída há dias, está sendo considerado pelo grupo que representa os pais como um ato totalitário, "ainda mais quando nêle está incluída a expulsão de 10 alunos, justamente agora que se aproximam as provas".

PROTESTOS

Os protestos dos pais dos alunos atingidos ou não pelas determinações da Diretora do Colégio de Aplicação apareceram ontem formalizados através de uma nota oficial na qual êles, além de perguntar ao Govêrno até quando pretende manter a Sra. Irene Estêvão à frente do Colégio, indagam se "é lícito que o antagonismo criado por ela com a quase totalidade dos alunos seja resolvido com a expulsão e sucessivas ameaças aos jovens que não aceitaram a orientação totalitária da Diretora?".

Em seguida os pais indagam se teria o Serviço de Orientação do Colégio sido levado a pedir a expulsão dos alunos, "quando sabemos que êste Serviço não pode e não deve ter função punitiva".

A decisão dos pais de impetrar um mandado de segurança contra a Sr.ª Irene Estêvão de Oliveira surgiu ontem, após uma reunião do grupo que os representa. Os advogados já foram escolhidos e, embora seus nomes ainda não tenham sido divulgados, sabe-se que são quatro.

EXTINÇÃO

O Diretor da Faculdade de Filosofia da UFRJ, Professor Raul Bitencourt, disse ontem que o Colégio de Aplicação voltará a funcionar na próxima quinta-feira, já com seu Grêmio destituído, adiantando, ainda, que na próxima semana será aberto um inquérito para apurar os movimentos dos estudantes dentro do colégio.

Segundo o Professor Raul Bitencourt, o problema existe porque os responsáveis pelo grêmio não estão se comportando como devem e estão "aproveitando o jornal para fazer política nacional e internacional, sob a orientação direta do Diretório Acadêmico da Faculdade de Filosofia".

Disse ainda que a portaria da Diretora Irene Estêvão de Oliveira extinguindo o Grêmio Odilo Costa Neto deverá ser baixada segunda ou têrça-feira. Declarou que ela tem inteira autonomia, uma vez que a lei não obriga aos colégios secundários, ao contrário do que faz com as Universidades, o direito de terem um grêmio representativo.

Adiantou também que o colégio deverá dar uma semana de aulas extras no fim do ano para recuperar o tempo perdido durante os dias em que ficou fechado.

Ministro da Aeronáutica aprovou planejamento para 1969 elaborado pela FAB

O Ministro da Aeronáutica, Brigadeiro Márcio de Sousa e Melo, segundo informações de seu Gabinete, já aprovou o Plano de Diretriz Básica de Planejamento Aéreo elaborado pelo Estado-Maior da FAB para ser aplicado no ano de 1969.

Em sentido prioritário, o documento estabelece a reforma administrativa segundo as determinações do Decreto 20 571/67 e a renovação do material aéreo, obedecendo às possibilidades orçamentárias e com recursos próprios.

POLÍTICA AEROVIARIA

O Plano de Diretriz Básica prevê a dinamização de projetos e construção e manutenção de aeroportos e renovação de material e equipamento, sempre que possível com similares nacionais, além de pesquisas e desenvolvimento do serviço de proteção ao vôo e introdução do sistema de ensino integrado nas escôlas da FAB, possibilitando aos futuros oficiais e praças o conhecimento dos vários tipos de aeronaves.

O documento ministerial recomenda maior atenção às atividades da aeronáutica civil, assinalando o reequipamento das emprêsas de transporte aéreo regular, principalmente as favorecidas pela Rêde de Integração Nacional, que deverão procurar padronizar seus equipamentos.

Considera ainda como de capital importância a reestruturação do ensino militar nas escolas de aeronáutica. A FAB deverá ter diferentes escolas, desde o treinamento básico à especialização.

O programa para construção e manutenção de aeroportos leva em conta as prioridades domésticas e internacionais determinadas pela política aeronáutica do Govêrno.

A DESTRUIÇÃO TOTAL

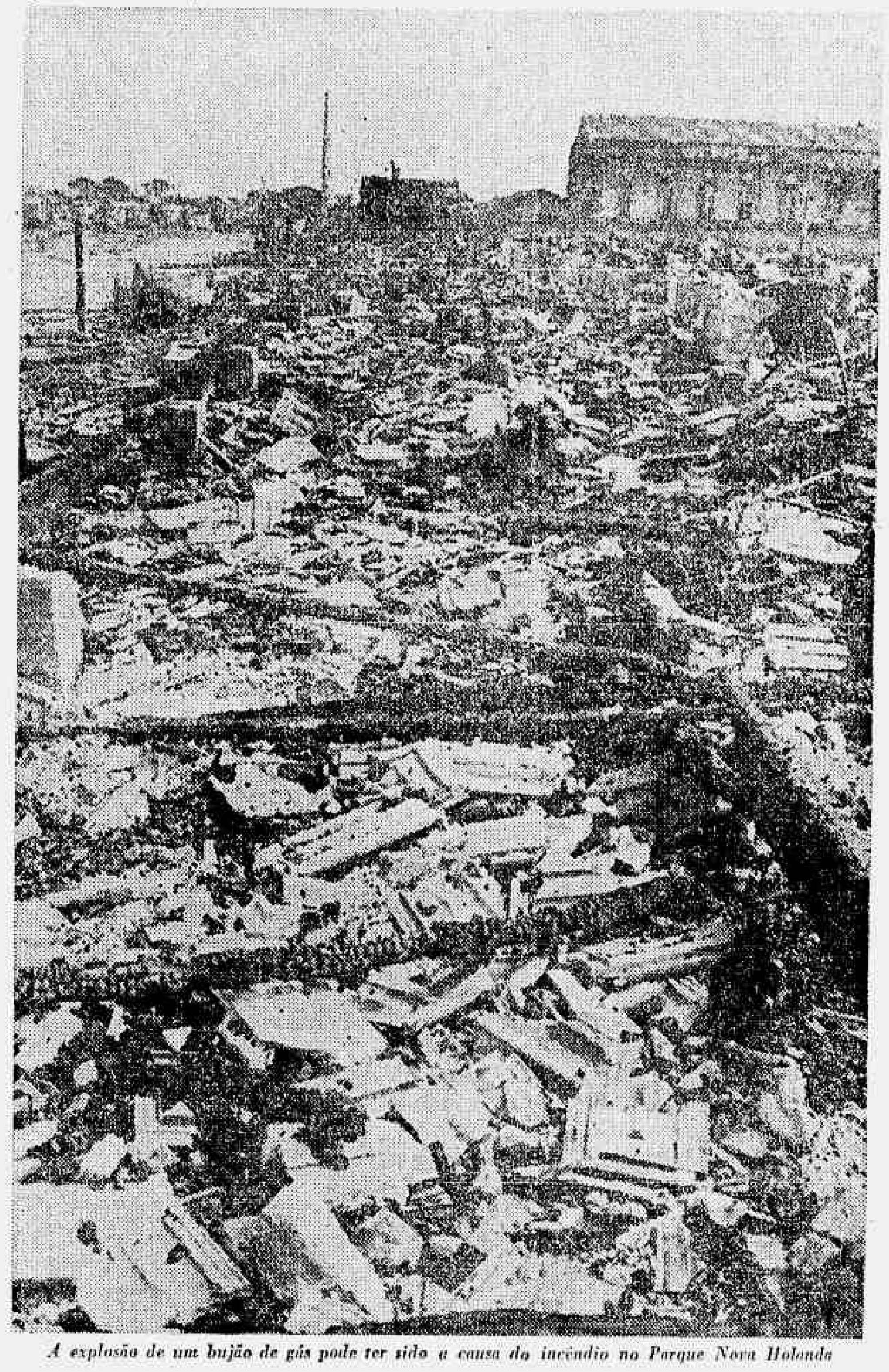

A explosão de um bujão de gás pode ter sido a causa do incêndio no Parque Nova Holanda

Parque Nova Holanda terá casas de alvenaria para quem perdeu tudo no fogo

No lugar dos 100 barracos duplex destruídos anteontem por um incêndio no Parque Proletário Nova Holanda, às margens da Avenida Brasil, será construído igual número de casas de alvenaria e as obras começarão ainda esta semana, segundo informou ontem o Secretário de Serviços Sociais, Sr. Vítor Pinheiro.

Logo após visitar o local do incêndio, que deixou 600 pessoas desabrigadas, o Secretário de Serviços Sociais esteve com o Governador Negrão de Lima e fêz uma exposição dos gastos para a reconstrução da área, calculados inicialmente em NCr$ 300 mil.

A RESTAURAÇÃO

As 100 casas de alvenaria estarão prontas num prazo de 60 dias após o início das obras, e terão as mesmas características de outras do Parque, construídas em janeiro e constando de sala, banheiro e cozinha no 1.º pavimento, dois quartos no 2.º pavimento.

O Secretário de Serviços Sociais requisitou uma turma especializada do Departamento de Limpeza Urbana para remover os destroços, a fim de que, à tarde, trabalhassem um trator e uma pá mecânica.

Quanto aos desabrigados, serão alojados pelos moradores do Parque, segundo escolha feita por êles mesmos. Em questionário respondido ontem na sede da Administração do Parque Proletário Nova Holanda, entre os 52 chefes de famílias que se apresentaram como vítimas do incêndio, apenas um preferiu ir para a Fundação João XXIII.

Enquanto permanecerem nas casas dos vizinhos, êles receberão alimentação da Secretaria de Serviços Sociais, já que todos perderam seus bens, inclusive roupas. O Conselho de Moradores do Parque está pedindo à população a remessa de roupas e sapatos para a Administração local.

O DESCUIDO FATAL

A hipótese de que o incêndio fôra provocado propositadamente foi afastada pelas autoridades, passando a se acreditar que tudo começou quando o morador da casa n.º 14 do Bloco 2, ao tentar tirar um defeito no bujão de gás, riscou um fósforo e causou a explosão.

A suspeita de que o incêndio era criminoso tinha por base o fato de que, em janeiro, grande parte do Parque Nova Holanda foi destruído pelo fogo e, para solucionar o problema dos desabrigados, a Secretaria de Serviços Sociais construiu casas de alvenaria, despertando nos demais moradores o desejo de possuir residências iguais.

Entre as 100 famílias desabrigadas, há muitas de oito ou dez membros, inclusive a de Dona Rosa Moreira da Silva, que tem seis filhos menores, o mais nôvo com três meses de idade. Na mesma casa morava a sobrinha de Dona Rosa, que dera à luz há dez dias.

— Quando vimos o fogo — contou Dona Rosa — êle já estava alto, comprido que nem língua de dragão. Com êsse monte de crianças em casa, nós não fizemos outra coisa senão pegar no colo uma por uma e levá-las para lugar seguro. Aí pensamos em salvar os móveis e as outras coisas, mas só sobraram cinzas, nada mais.

Na manhã de ontem, grande parte das famílias que perderam suas casas permanecia nas proximidades, vigiando os objetos que conseguiram salvar porque, segundo expressão de um homem que montava guarda a uma geladeira chamuscada, "tem uma porção de ratos esperando um descuido qualquer para promover saques".

Copacabana tem concêrto para meninos

O Dia da Criança será comemorado hoje, em Copacabana, com um concêrto para a infância na Praça Edmundo Bittencourt, às 16 horas, promovido pela Escolinha de Recreação Sócio-Cultural de Copacabana e patrocinado pela Administração Regional do Bairro, ACISCI, e Companhia Brasileira de Investimentos.

Com a participação de 50 crianças, alunas da Escolinha de Recreação Sócio-Cultural de Copacabana, a Orquestra Juvenil do Teatro Municipal apresentará a *Sinfonia dos Brinquedos*, de Haydn, *Italiana em Algeria*, de Rossini, e a *Sinfonia em Ré Maior*, de Bach. Após o concêrto, serão distribuídos diversos brindes para as crianças.

Filho de Mandim vai prêso

O estudante Paulo Sérgio Gonçalves Mandim, de 18 anos, filho do Deputado estadual General Salvador Mandim (ARENA), foi prêso ontem depois de atropelar o comerciante Ivã Santiago Medeiros na esquina da Avenida Paris com o Largo do Passeio. O estudante não tem carteira de habilitação.

Com contusões e escoriações generalizadas, o comerciante Ivã Medeiros ficou algumas horas em observação no Hospital Sousa Aguiar e depois foi para casa, enquanto Paulo Sérgio — que dirigia o carro de placa GB 10-93-48 — foi autuado em flagrante pelo Comissário Hermes de Barros Leite.

EU ERA CAREGA!

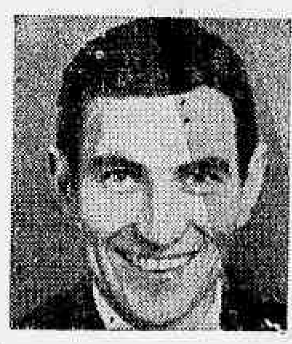

VOU CONTAR-LHE
MEU SEGRÊDO!
"ESTOU USANDO
UM HAIRPIECE
DA SIR'S!

Com a apresentação dêste anúncio V. S. terá uma consulta grátis.

SIR'S FROM HOLLYWOOD
CONSULTAS COM HORA
MARCADA PELO TEL.
32-0450
RUA DEBRET, 23 — SALAS 701 — 702
(P

TIJUCA

A **CONSTRUTORA ARY C. R. DE BRITTO S/A.** tem o prazer de comunicar aos seus clientes que construirá na **Tijuca, Rua Antônio Basílio, 158** com frente também pela **Av. Maracanã** o edifício "Joaquim Bertino de Moraes Carvalho", de 8 pavimentos sôbre pilotis, com salão, 3 quartos, com ar. embs., 2 banheiros sociais, cozinha, dependências de empregada e garagem, a preço fixo (NCr$ 66.500,00), **financiados em 51 meses,** com entrega certa em 7-12-1969.

Infs.: **FRANCISCO TORRES,** no local, até às 21 horas, ou na Av. Pres. Wilson, 198 — sobreloja — Tel.: 52-4133 (CRECI 26). (P

uma boa foto exige cálculo exato de luz, velocidade, foco, distância... e, de preferência, uma câmara que faça tudo isso sòzinha.

OLYMPUS Pen OLYMPUS TOKYO faz (automàticamente).

OLYMPUS PEN EE, modêlo EL ("easy loading" = fácil carregamento), é uma máquina fotográfica definitivamente automática: registra simultâneamente abertura de diafragma com velocidade de exposição e seu sistema de focalização elimina a necessidade de qualquer ajuste. É a pioneira no tamanho 18x24 mm. Tem trava no disparador: não há possibilidades de falhas. E os resultados são surpreendentes. Quer dizer: para tirar uma fotografia perfeita com OLYMPUS PEN EE, o simples gesto de premir o disparador resolve todos os cálculos de luz, velocidade, distância, etc., etc.

Olympus 35 mm
Mod. 35 LE
• [illegible]
Mod. 35 LC
• [illegible]
• com telêmetro acoplado

Projetor de Slides Olympus Pen
• compacto
• grande rendimento
• o complemento ideal para sua câmara

GARANTIA
ASSISTÊNCIA TÉCNICA
PEÇAS DE REPOSIÇÃO

À VENDA NAS MELHORES CASAS ESPECIALIZADAS

Distribuidores exclusivos:
COMERCIAL E IMPORTADORA TROPICAL LTDA. São Paulo Rio de Janeiro

VOCÊ NÃO PAGA ALUGUEL
NÓS NÃO EMPRESTAMOS
VOCÊ TRABALHA E
NÓS FINANCIAMOS

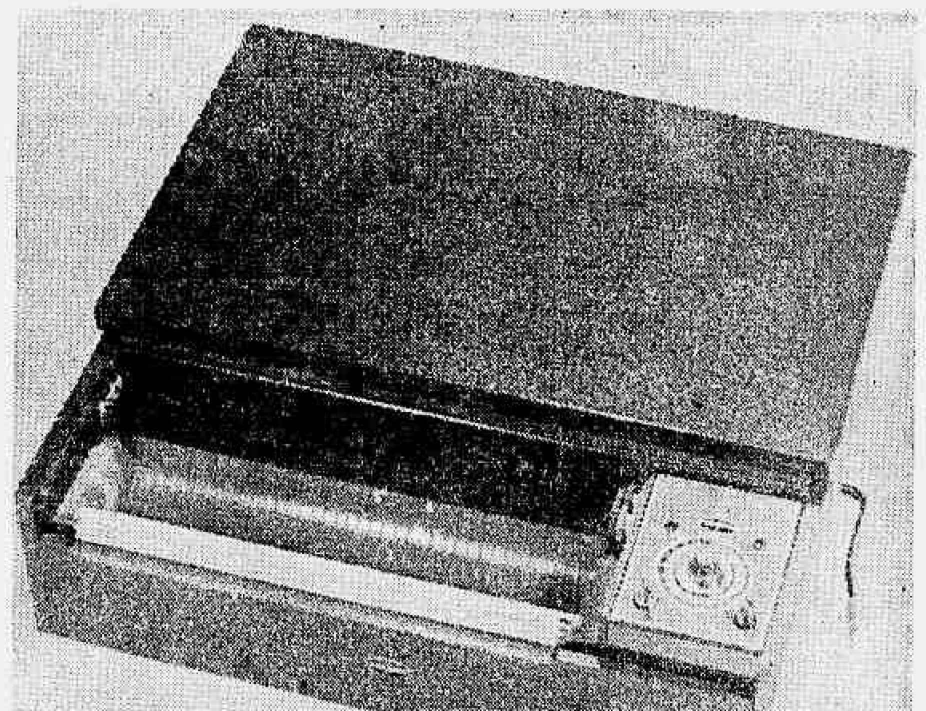

... E ELA É SUA
EM 6, 12 e 24 MESES
P-55 DA "BELCOPY" A MAIS VERSÁTIL
MÁQUINA DE FOTOCÓPIA DO RAMO
BELCOPY
INDÚSTRIA E COMÉRCIO DE MÁQUINAS LTDA.
RUA SANTA LUZIA N.º 405 — 4.º ANDAR — TEL. 47-7176 - 42-2897
FILIAL SÃO PAULO — RUA 25 DE MARÇO N.º 817 — 6.º ANDAR. (P

CRÉDITO
é com A Esplanada
★ SEM DEMORAS
★ SEM EXIGÊNCIAS
★ SEM COMPLICAÇÕES

JORNAL DO BRASIL

Rio, 15 e 16 de outubro de 1967

Diretor-Presidente
C. Pereira Carneiro

Diretor:
M. F. do Nascimento Brito

Editor-Chefe
Alberto Dines

Carta do leitor

O progresso no ginásio

O JORNAL DO BRASIL, na sua edição de 6 do corrente, publicou um tópico alusivo ao Ginásio Progresso, sob a epígrafe **Professôres não dão aula em Cascadura,** originado de informações falsas e capciosas.

Êste estabelecimento teve, realmente, seu corpo docente desfalcado, em virtude de acidente sofrido por uma professôra de Português e Francês, que ainda se acha licenciada pelo INPS; pela enfermidade de uma professôra de Educação Física e, finalmente, pela ausência de um professor de Matemática que, no dia 28, enfermou em serviço. Contudo, essa momentânea, natural e compreensível situação não produziu o efeito negativo na extensão em que foi noticiado, pois providências imediatas evitaram que tal acontecesse.

Dispõe o estabelecimento de mais três professôres de Português e Francês, além da que foi acidentada, mais três professôres de Matemática, além do que adoeceu. Nossa providência inicial consistiu, como seria óbvio, na emergência, em ocupar também à tarde uma professôra de Português e Francês do turno da manhã, até que se organizasse nôvo plano de horário, que permitisse o aproveitamento das outras professôras das mesmas disciplinas e do mesmo turno para substituírem a colega ausente, como aconteceu dias após, com plena regularização do trabalho letivo. Quanto às aulas de Matemática, tivemos a colaboração de um professor já aposentado, que preencheu todos os tempos das turmas cujo professor se encontrava doente.

A substituição dos professôres ausentes por colegas das mesmas disciplinas pode ser avaliada pelos dados seguintes: Português — aulas programadas de 8 a 30 de setembro: 53; ministradas por substitutos: 46. Matemática — aulas programadas de 28 a 30 de setembro: 8; ministradas por substitutos: 8. Francês — aulas programadas de 8 a 30 de setembro: 6; ministradas por substituto: 4. Constata-se, pois, um deficit de 9 aulas para as 7 turmas afetadas pela falta de professôres o que, evidentemente, não justifica o alarde feito. Note-se, ainda, que o tempo de 5 dessas aulas foi confiado a professôres de outras disciplinas, que os preencheram com as respectivas matérias.

Os elementos aqui citados constituem documentação válida, pois estão devidamente registrados nos diários de classe, no livro de substituições e, se isso não bastasse, haveria o comprovante do pagamento feito, mediante cheque, em 2 do corrente, do trabalho extraordinário dos professôres que deram as aulas dos que se achavam afastados. Essa documentação e o testemunho dos próprios alunos estão à disposição do **JORNAL DO BRASIL** e de quem possa interessar.

No que se refere à Educação Física, não houve realmente, sessões de 2 a 30 de setembro, pois a professôra só reassumiu a 2 de outubro. Entretanto, grande parte do tempo destinado às sessões foi utilizada para serviços biométricos, possibilitando à professôra ministrar, de futuro, número de sessões equivalente às suas faltas, na época em que deveria empregar o tempo com os serviços referidos. Houve, apenas, uma inversão na ordem das atividades dêsse setor. Relativamente à afirmativa de que foi punido um aluno por ter reclamado contra a **irregularidade,** é tão absurda que não merece ser discutida. Se preciso, falará o próprio aluno, cuja ficha de conduta registra o verdadeiro motivo da punição que, aliás, não é a primeira da mesma natureza.

Considere-se, ainda, que há um número mínimo de aulas a ser ministrado durante o ano letivo, por disciplina, em cada classe, sem o que é vedado ao estabelecimento realizar exames finais.

Do exposto se evidencia a má fé, maldade ou recalque de quem se aproveitou do elevado espírito público do **JORNAL DO BRASIL** para divulgar inverdades, deturpando intencionalmente os fatos.

Esperando de V. S.ª a devida reparação, em defesa do bom nome de um educandário que, no decurso de 35 anos de existência e sob a mesma direção, vem contando com a confiança, estima e solidariedade da população local, educando no presente os filhos dos alunos do passado, firmo-me, com muita atenção.

Ubaldino Pinto da Costa, Diretor do Ginásio Progresso — Rio — GB."

Amizade e Sacrifício

O Ministro dos Negócios Estrangeiros de Portugal, Senhor Franco Nogueira, viajou de regresso à sua pátria, depois de uma semana de festas e homenagens com que o nosso Govêrno recebeu o visitante. Mais uma vez a amizade extraordinária que nos liga a Portugal foi exalçada por tôda a espécie de manifestações que a presença entre nós do ilustre Chanceler propiciou.

Poucas vêzes na história das relações entre os Estados ocorrerá exemplo de uma maior vinculação entre dois países do que a existente entre o Brasil e Portugal. Orgulhosos de nossas origens lusitanas, ufanos dos característicos que herdamos de nossos antepassados, constituímos um testemunho vivo das excelências da colonização portuguêsa. Conseguiram os portuguêses criar no nosso imenso território uma Nação de unidade miraculosa, um povo laborioso e descontraído, consciente de suas origens mestiças mas imune ao veneno das animosidades raciais. A quebra do laço colonial, longe de deixar no Brasil ressaibos de ressentimento pela passada submissão a uma soberania alheia, motivou apenas uma grande ternura para com a Mãe Pátria. Daí a série de tratados e convenções que estabelece uma tessitura tôda especial para as relações entre os nossos dois países. O compromisso da consulta recíproca, a íntima colaboração técnica e comercial, o fraterno intercâmbio cultural e o estatuto excepcional do cidadão de cada um dos países irmãos quando estabelecido no território do outro representam na realidade as bases de uma perfeita comunidade de duas Nações, no mais alto padrão de entendimento mútuo.

Há muitos anos que Portugal vem enfrentando graves problemas com a manutenção do seu antigo império colonial, sobretudo no que toca às colônias africanas. O processo de descolonização iniciado pelas Nações Unidas há 22 anos já assegurou a independência de 53 países com uma população aproximada de 1 bilhão e 200 milhões de almas. Hoje são muito poucos os remanescentes do colonialismo e sôbre êstes se fecha o cêrco do sistema da Carta das Nações Unidas e do mecanismo estabelecido pela Organização para a extirpação completa do sistema colonial. Portugal, é bem verdade, constitui um caso à parte. Primeiro pela inegável superioridade da colonização portuguêsa conforme atestado de maneira irrefutável pelo progresso das chamadas "províncias ultramarinas", reconhecido pelos próprios Estados africanos independentes como excepcional. Segundo pela importância da manutenção das colônias para a própria sobrevivência da economia portuguêsa. Daí o compreendermos perfeitamente a luta tenaz e irredutível de Portugal para preservar os seus vínculos com as terras de além-mar. Nesta luta o Brasil tem sido, nas Nações Unidas, o maior e o mais leal amigo de Portugal. Sempre votamos contra as Resoluções de censura ao colonialismo português e tudo fizemos para angariar o apoio dos outros países latino-americanos para a nossa posição. Mas é inegável que Portugal nada contra a corrente da História e que sua posição ano a ano mais se deteriora nas Nações Unidas. Na última Assembléia-Geral, apesar de todos os nossos esforços, o Brasil foi uma voz isolada entre os latino-americanos na votação da Resolução afro-asiática condenatória de Portugal.

Parece que as gestões do Ministro Franco Nogueira para obter um maior comprometimento nosso com a defesa de Portugal nas Nações Unidas encontraram firme resistência por parte do Chanceler Magalhães Pinto. É preciso que os portuguêses compreendam que, em seu próprio benefício, o Brasil deve manter incólume o seu prestígio de campeão da causa do anticolonialismo, a fim de que tenhamos autoridade para ajudar o país irmão em suas vicissitudes nas Nações Unidas. A velha pretensão de passar para nossas costas parte do fardo colonialista, através da criação da "comunidade luso-brasileira", só poderá ter como resultado a completa neutralização da influência brasileira na ONU, dando a Portugal apenas o consôlo de ter mais um companheiro no pelourinho permanente a que vem sendo exposto.

É justo que Portugal exija de nós tôdas as demonstrações de amizade que, aliás, temos sido pródigos em dar. Mas seria demasiado exigir de nós o sacrifício de nossas convicções para ajudá-lo a carregar a cruz do colonialismo, de que não tem condições de se desembaraçar.

Filosofia do Calote

Terminou o prazo, quatro vêzes prorrogado, para os alunos da Faculdade de Filosofia da Universidade Federal do Rio de Janeiro pagarem a anuidade. Quem não pagou não poderá prestar as provas e, portanto, perderá o ano letivo. Trinta e oito por cento dos alunos não pagaram e se deixam manobrar por um pequeno grupo de pressão que pretende desacreditar a cobrança da anuidade, que por sinal está longe de representar o custo do aluno.

A anuidade tem valor simbólico e pedagógico, pois não é justo — ao contrário é socialmente injusto — que num sistema em que o ensino de nível médio é predominantemente pago o Estado assuma sòzinho o custeio do ensino universitário. Quem pode pagar deve pagar, para que maior número dos destituídos de recursos possa estudar. A anuidade na Faculdade de Filosofia é de vinte e oito cruzeiros novos. Qualquer escola infantil cobra mensalidade muito superior a isto.

O diretor da Faculdade de Filosofia, ao tomar a decisão, assumiu o compromisso público de mantê-la, pois de outra forma levará mais água para o moinho dos que orientam pollticamente a resistência à anuidade. Esclareceu ainda que concedeu dispensa a quatro centenas de estudantes comprovadamente sem condições de pagar a anuidade. No entanto, tôda a liberalidade não foi bastante para demover da ação o núcleo atuante, cuja nova etapa de luta será o desfecho de uma greve.

Se os alunos que pagaram e os que receberam a dispensa da contribuição, a maioria absoluta, não resistirem à manobra da minoria politizada que convoca a greve, perderão o ano escolar. Fica evidente, mais uma vez, o sentido antidemocrático com que a minoria envolve a maioria na manobra. A esta altura do problema, será entretanto inadmissível que a direção da escola superior venha a transigir.

Ou faz valer sua autoridade, ou se desacredita irrecuperàvelmente, pois além de enfrentar o desafio da minoria tem ainda outro tipo de problema, que é o atraso em que o Govêrno federal deixa o pagamento dos professôres. Nove meses de vencimentos atrasados depõem contra um Govêrno que se iniciou com uma barretada estudantil, mandando matricular candidatos que não se classificaram em exames e se batizaram de excedentes. Sem autoridade firme, a direção da escola não poderá enfrentar outro aspecto grave, já assinalado no passado, mas inadmissível, que é o fato de professôres recusarem-se a dar aulas, em solidariedade à greve de alunos, quando há estudantes dispostos a desatender ao apêlo dos interessados em criar caso e faturar na sua repercussão política.

Xenofobia Técnica

Um esclarecimento prestado pelo Ministro Mário Andreazza sôbre a participação de técnicos estrangeiros nos estudos do plano de transportes nacional serviu de pretexto a que o Sr. Hélio de Almeida saltasse logo ao primeiro plano do noticiário da imprensa, para uma vez mais clamar contra a pretensa invasão do Brasil pela técnica importada.

Como ficou colocado o pronunciamento do Presidente do Clube de Engenharia, tem-se a impressão de que o Ministro dos Transportes veio juntar a voz ao côro demagógico dos que pretendem transformar a questão num cavalo-de-batalha ideológico. O que o Ministro disse, no entanto, foi precisamente o inverso: explicou singelamente que o Brasil apenas aproveitou uma oportunidade de obter assistência técnica e econômica do Banco Mundial, afirmando que o problema está, na sua opinião, pôsto de forma demasiado primária.

Ninguém há de negar o legítimo direito do Clube de Engenharia de reivindicar, pela voz do seu presidente, a preferência do Govêrno pela técnica nacional. Essa preferência, no entanto, não pode ser dada exclusivamente por critério político, que não basta a uma firma de engenharia ser brasileira para ter o *know-how* de todos os problemas e soluções.

O critério para a escolha terá que ser eminentemente técnico. E já que é assim, não há como entender a insistência com que se pretende pôr o debate no plano ideológico. Truques dêsse gênero enfraquecem a autoridade dos porta-vozes do Clube de Engenharia e em nada contribuem para fortalecer a posição da técnica nacional.

Não há razão para êsse empenho em turvar a discussão, acrescentando-lhe o condimento de um complexo de inferioridade que o Brasil já não tem mais o direito de ter.

Emprêsas brasileiras de engenharia estão neste momento vendendo *know-how* ao Paraguai, à Bolívia e a outros países da América do Sul. Inglêses trabalham nos Estados Unidos, americanos trabalham na Inglaterra, franceses na Bélgica, alemães na França, todos numa cooperação estreita e sem temores, de que só há beneficiários. É óbvio que o Brasil não pode nem deve prescindir da colaboração da técnica nacional, e que precisa mesmo utilizá-la sempre que possível. Mas isto não significa que devamos fechar as fronteiras à colaboração de fora — só porque é de fora.

O Sr. Hélio de Almeida, portanto, deveria, sobretudo tendo em vista que as eleições ainda demoram, pôr uns freios no seu comboio eleitoral; não há sinais de que o Palácio Guanabara vá sair do lugar nem motivo para que os candidatos comecem desde agora a saltar dos trilhos.

Coisas da Política

ARENA ajuda a Oposição na luta por eleição direta

Brasília (*Sucursal*) — *A Oposição acompanha com grande interêsse o debate que se trava na ARENA sôbre o processo da eleição presidencial. Se o Partido do Govêrno inscrisse no seu programa a eleição direta, ainda que para ser restaurada quando as condições o permitirem, daria contribuição substancial para a vitória dessa tese, mais dia menos dia. Estaria contribuindo até para que se compusessem as condições favoráveis àquela modificação.*

O restabelecimento do voto popular é a reivindicação política primordial da frente ampla. *A Oposição depende disso, em suma, para viabilizar os seus designios. A eleição indireta é o nó de amarração do regime instituído. Sua derrubada, pelas possibilidades que a campanha eleitoral enseja, dá à Oposição a base para a alteração do regime. Primeiro, abre-lhe efetivamente a porta do Poder; de outro lado, ainda que ela não eleja seu candidato, propicia a deflagração de um movimento de opinião capaz de comprometer o futuro com o exercício desembaraçado das instituições políticas.*

Se a ARENA consagrasse a eleição direta, atestaria que êsse é um anseio nacional, conforme sustenta a Oposição. Não fará isso, porque o Govêrno não admitirá. Contudo, o simples fato de ter a Comissão Especial do Partido acolhido o princípio confirma ser arraigado na classe política o desejo de mudar o regime para cobrar alento. Para a Oposição, já constitui ajuda ter o projeto de programa da ARENA definido a tese da eleição direta.

Na convenção

Não é verdade que a Comissão da ARENA haja voltado atrás na deliberação (tomada pela minoria que decidiu em seu nome por delegação tácita) referente ao sistema eleitoral. Não houve inversão do texto para que o programa, ao invés de dizer que o Partido lutará pela restauração da eleição direta tão logo as condições o permitirem, diga que a ARENA lutará pela manutenção da eleição indireta até que as condições sociais, econômicas e políticas se modifiquem. A inversão, em si, nada alteraria: o Partido afirmaria, do mesmo modo, sua preferência contra o sistema que a Revolução pretende manter, ou pelo menos evitar que se enfraqueça e possa ser contestado antes de 1970.

A Comissão cometeu a imprudência de deliberar por minoria, ainda que isso se justificasse pela impossibilidade de reunir a maioria dos seus membros. E cometeu equívoco ao duvidar da firmeza da determinação do Govêrno quanto à intangibilidade das instituições revolucionárias. Mas, não pode recuar: ficaria em pior situação se desfizesse o ato consumado.

Quem desmentiu o propalado recuo da Comissão foi o Deputado Rui Santos, seu relator — aliás, voto vencido no caso do processo da eleição presidencial. O equívoco da Comissão somente será desfeito na Convenção de novembro. Não há dúvida de que daí resultará um programa inteiramente afinado com as diretrizes traçadas pelo Marechal Costa e Silva. A reação do Presidente já se fêz sentir e os líderes se aprestam para guiar a Convenção no rumo indicado pelo Govêrno.

Duplo veto

Como conseqüência da afoiteza da Comissão, reafirma-se com nitidez a orientação oficial. Verifica-se a existência de duplo veto: o Marechal Costa e Silva repele a tendência para reformar o regime em sentido liberalizante, como quer o Senador Carvalho Pinto, cuja presença foi dominante na Comissão; repele, também, a tendência para consolidar as instituições revolucionárias mediante legislação complementar que permita à classe política explorar tôdas as suas virtualidades e alargar sua faixa de influência, como quer o Deputado Rafael de Almeida Magalhães.

Nem uma coisa nem outra. As propostas do Deputado, implicando criatividade da classe política, poderia estimular a tendência encarnada pelo Senador.

Vanderlei Pinho

Barbosa Lima Sobrinho

Ainda há poucas semanas, no Instituto Histórico, encontrávamos Vanderlei Pinho presidindo a reunião da chamada Comissão dos Centenários — uma reunião de que participam todos os que têm algum interêsse na comemoração dos centenários do ano. Risonho, tranqüilo, amável, Vanderlei Pinho orientava os debates e ia definindo, sob aplausos gerais, as decisões convenientes. Tudo naturalmente, sem imposições de autoridade, discreto, persuasivo, diligente. A notícia de seu falecimento quase que nos ia arrancando protestos. Ninguém que o olhasse imaginaria tal desenlace em tão curto prazo. Até mesmo pelo que havia de tranqüilidade nos seus gestos e de confiança no seu sorriso. O destino de Vanderlei Pinho talvez não houvesse correspondido aos vaticínios que de certo o saudaram no nascimento. Tudo parecia indicar uma carreira política fulgurante, quando êle representava a confluência de poderosas famílias baianas, como as de Cotegipe e de Araújo Pinho, a que depois se acrescentaria a influência dos Góis Calmon. Uma radiosa simpatia pessoal vinha somar-se a êsses elementos, convocando a ponderação, o equilíbrio e a moderação, para a composição de uma personalidade sedutora. Ganhavam fôrça os vaticínios, quando se tinha notícia da vitória de Vanderlei Pinho, no pleito para a Câmara Federal, em 1934. Mas a sua presença na Câmara foi curta. No segundo turno, o Govêrno da Bahia o afastava da bancada baiana, elegendo, na própria oposição, outro elemento de sua preferência. A exclusão deve ter servido para curar Vanderlei Pinho de preocupações políticas. A fase do Estado Nôvo tornou definitivo êsse afastamento. Não creio que lhe houvesse agradado uma atividade política, incompatível com os seus escrúpulos de lealdade. Preferiu dedicar-se a outra política, a do passado, que lhe permitia convivência mais agradável com os jovens de outras épocas, sobretudo com o Barão de Cotegipe, que mais de que todos o atraía e fascinava.

Outros livros e outras figuras foram surgindo. Fixou-se por algum tempo em Mem de Sá. Examinou de perto a Barão de Cairu. Mas os seus dois melhores estudos históricos iam ser **Salões e Damas do Segundo Reinado** e **História de um Engenho do Recôncavo**, com as pesquisas realizadas em tôrno do engenho Freguesia, que começara a moer no século XVI, com Sebastião Álvares e figurava, em 1944, no patrimônio dos herdeiros de Araújo Pinho, já de fogo morto, depois de uma fase de notoriedade nas mãos do Conde de Passé. Livro escrito para concorrer a um concurso, que eu havia aberto no Instituto do Açúcar, com o propósito de ver se ainda salvava arquivos particulares ligados à vida e à atividade dos engenhos de açúcar, num país em que a queima de papéis se constitui numa espécie de homenagem à memória dos que acabam de falecer. A prova da ausência e da escassez dos arquivos tivemo-la no número pequeno de concorrentes, não obstante a importância do prêmio oferecido pelo Instituto do Açúcar. Valeu-nos a excelência do trabalho de Vanderlei Pinho, como história social e como história econômica. Era também um prazer o encontro com um autor de mérito indiscutível, pela seriedade de sua pesquisa, pelo equilíbrio de suas conclusões, pela elegância aprumada de suas narrações, a que não faltava nem acuidade de crítica, nem apuro de forma. Podia não ser um artista, pelo relêvo da frase, mas possuía os predicados essenciais da clareza, da simplicidade, num conjunto harmonioso, com um toque de austeridade, que era fator de estima e de respeito.

Sua paixão crescente pelos estudos históricos, seu desdém pela política partidária concorreram para que êle se deixasse absorver pelas tarefas que o Instituto Histórico lhe confiava. Foi não apenas um companheiro sem defeitos, como um orientador prudente e seguro, numa hora difícil, em que a entidade se defrontava com os problemas da construção de sua sede. E sua morte nos enche a todos de temores, quando conhecemos o que significa o Instituto, como uma espécie de sacrário das tradições pátrias, e não ignoramos os obstáculos que nos desafiam. Não é fácil reunir o capital de confiança, que Vanderlei Pinho ajuntara sem esfôrço, pela sua dedicação, pelo seu critério, por uma fidalguia que fazia questão de não parecer fidalguia. Mansamente, impôs-se como um líder, que sabia dissimular os predicados de chefia, para se apresentar, a todos nós, como um companheiro incomparável que sabia inspirar amizade, sem deixar de merecer respeito.

AGORA V. JÁ PODE COMPRAR O SEU APARTAMENTO FINANCIADO NOS MELHORES PONTOS DA ZONA SUL

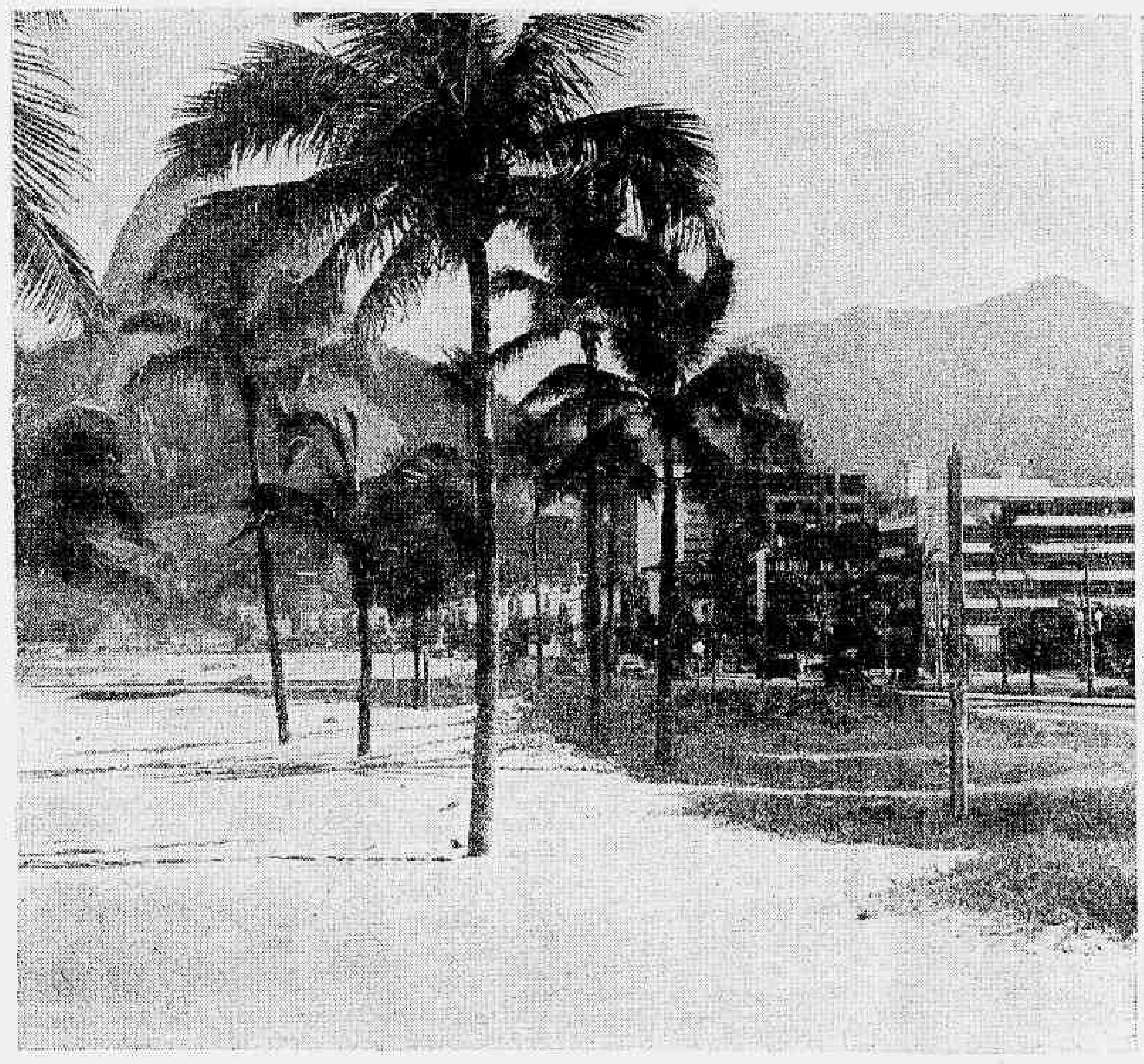

IPANEMA OU COPACABANA

EDIFÍCIO
SOLAR DE IPANEMA

local Rua Visconde de Pirajá, 568. Um ponto de alta categoria residencial. Perto da praia e do Country Club. Tôdas as facilidades e comodidades que Ipanema oferece estão ao seu alcance.

apartamentos Duas excelentes escolhas: apartamentos de sala/1 quarto e sala/2 quartos e dependências completas. Todos muito bem divididos e com bom acabamento.

projeto Prédio sôbre pilotis, com apenas 4 apartamentos por andar. 2 elevadores: 1 social e 1 de serviço. O edifício tem fachada em pastilhas de cerâmica fôsca e acabamento total de primeira.

sala e quarto: preço

terreno	NCr$	8.000,00
construção	NCr$	20.916,00
total	NCr$	28.916,00

condições até a entrega das chaves (terreno)

sinal........................	NCr$	1.200,00
mensalidades	NCr$	330,00

após a entrega das chaves (construção)

80 mensalidades de	NCr$	473,00

sala e 2 quartos: preço

terreno	NCr$	16.000,00
construção	NCr$	26.628,00
total	NCr$	42.628,00

condições até a entrega das chaves (terreno)

sinal........................	NCr$	2.000,00
mensalidades	NCr$	540,00

após a entrega das chaves (construção) *

80 mensalidades de	NCr$	602,32

EDIFÍCIO
SOLAR DOURADO

local Rua Leopoldo Miguez, 57, entre Barão de Ipanema e Bolivar. Um enderêço de classe no melhor ponto do Pôsto 4 e 1/2. Bem próximo à praia e aos cinemas, teatros, supermercados, lojas, boutiques, escolas, bancos. Tudo o que Copacabana tem de bom está bem perto de V.

apartamento O melhor apartamento de sala, 2 quartos e dependências completas que V. pode encontrar com essa localização excepcional em Copacabana. Cômodos racionalmente divididos e com excelente acabamento.

projeto Edifício sôbre pilotis, com 4 apartamentos por andar e 2 elevadores (1 social e 1 de serviço). Fachada em pastilhas de cerâmica fôsca. Hall principal em mármore.

preço

terreno	NCr$	14.500,00
construção	NCr$	25.646,00
total	NCr$	40.146,00

condições até a entrega das chaves (terreno)

sinal........................	NCr$	1.800,00
mensalidades	NCr$	495,00

após a entrega das chaves (construção) *

80 mensalidades de	NCr$	606,94

* Na prestação da construção, que é financiada em 80 meses, já estão incluídas as despesas financeiras, exceto correção monetária, de acôrdo com o artigo 5. da Lei 4.388 de 21/8/64.

COMO É O NEGÓCIO

Memorial de incorporação devidamente registrado no 5.º Ofício do Registro Geral de Imóveis, às fôlhas 302, do livro 8, sob o n.º 65 160 de incorporação, em 21-9-67.

a) Durante a construção (15 meses), V. só paga a quota de terreno. Como esta é vendida a preço fixo, não há nenhum reajustamento, até a entrega das chaves.

b) Enquanto V. paga o terreno, RIBENBOIM ENGENHARIA constrói o prédio em ritmo acelerado, graças aos recursos que a NÔVO RIO CRÉDITO IMOBILIÁRIO coloca à sua disposição. A NOVO RIO financia 100% da construção, inclusive as despesas decorrentes do financiamento.

c) Quando o prédio estiver pronto e, portanto, quando V. já estiver morando, é que começa a pagar a construção que foi totalmente financiada.

E V. só paga quando estiver com as chaves, em 80 meses. É uma prestação que corresponde, pràticamente, a um aluguel.

Para oferecer tudo isso, foi necessário conjugar os esforços de 3 organizações:

Memorial de incorporação devidamente registrado no 5.º Ofício do Registro Geral de Imóveis, às fôlhas 316, do livro 8, sob o n.º 69 163 de incorporação, em 5-10-67.

Informações e Vendas c/maiores detalhes na Veplan — Rua Mexico, 148 - 3.º andar.

NÔVO RIO CRÉDITO IMOBILIÁRIO S. A.
Rua do Carmo, 27 Agente do Banco Nacional de Habitação

PLANEJAMENTO E VENDAS
VEPLAN IMOBILIÁRIA
LÍDER NA GUANABARA
R. México, 148 - 3.º andar - Tels.: 22-0435 e 22-4861
Corretor Responsável - J.O. Sodré - J 107 - CRECI 65

RIBENBOIM
ENGENHARIA LTDA.
Av. Franklin Roosevelt, 194 - 502/3

ARTPLAN

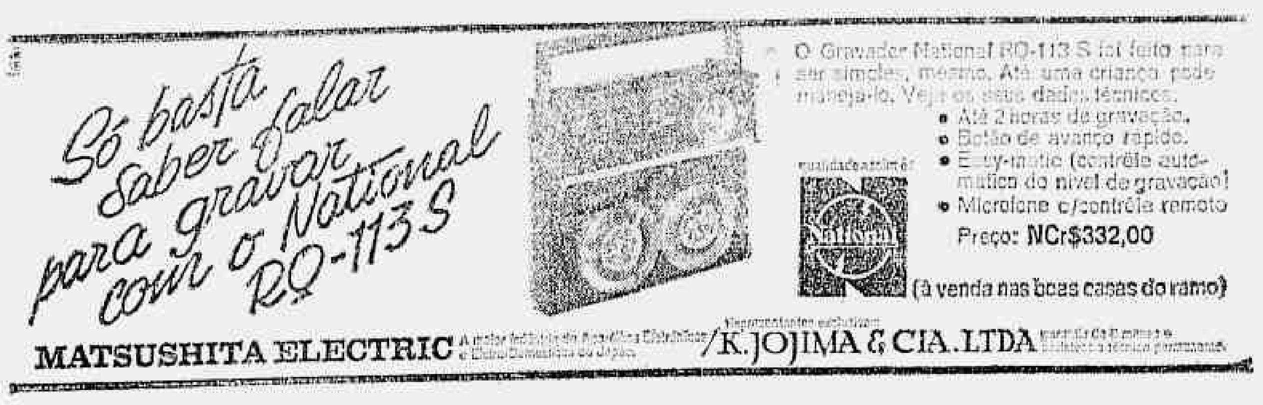

O Gravador National RQ-113 S foi feito para ser simples, mesmo. Até uma criança pode manejá-lo. Veja os seus dados técnicos.
- Até 2 horas de gravação.
- Botão de avanço rápido.
- Easy-matic (contrôle automático do nível de gravação)
- Microfone c/contrôle remoto

Preço: NCr$332,00

(à venda nas boas casas do ramo)

MATSUSHITA ELECTRIC [illegible]

Representantes exclusivos: K. JOJIMA & CIA. LTDA [illegible]

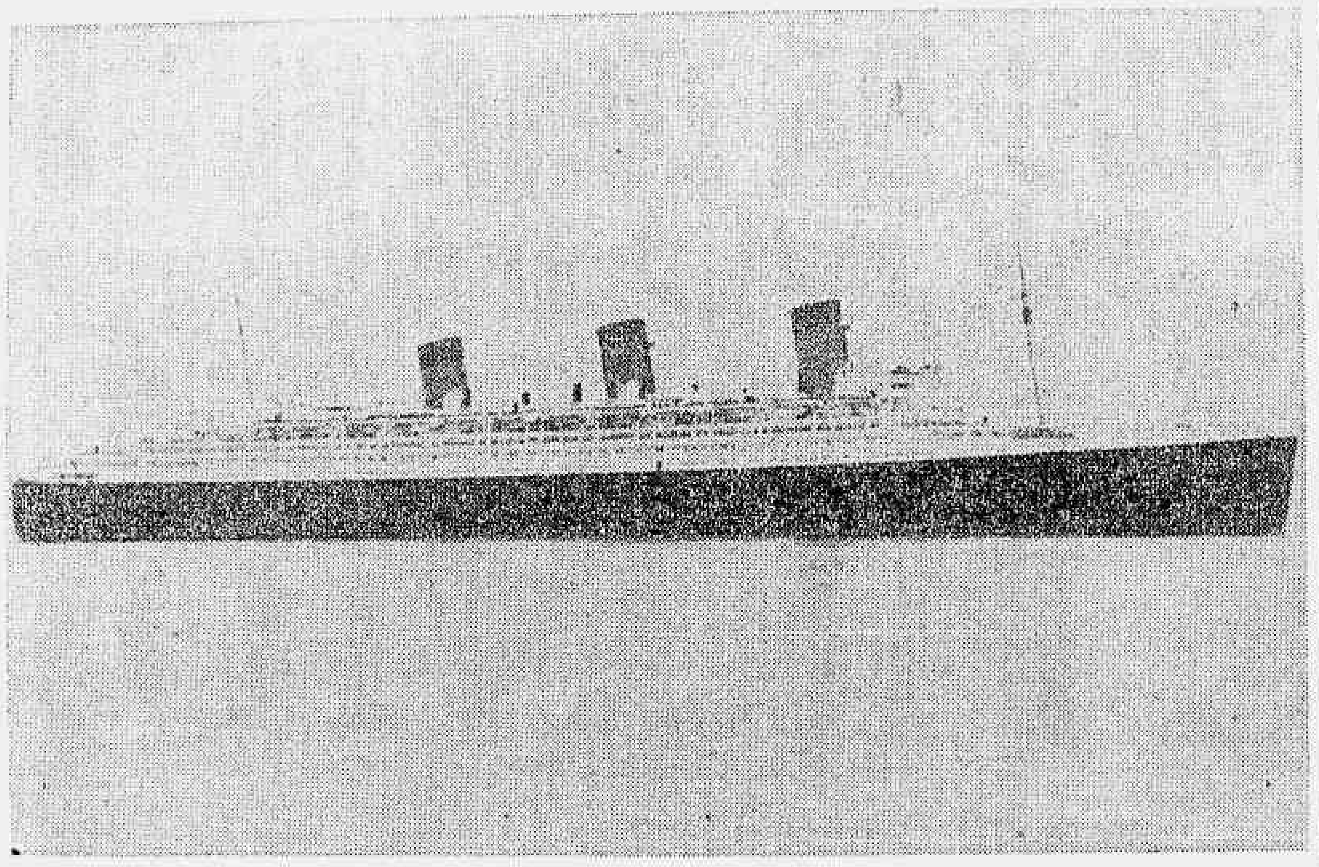
R. M. S. "QUEEN MARY" FAZ SUA ÚLTIMA VIAGEM!

O mais famoso transatlântico de todos os tempos está realizando seu último cruzeiro, despedindo-se majestosamente dos mares.

O "Queen Mary" vai ser entregue à cidade de Long Beach, Califórnia, onde lançará suas âncoras definitivamente.

Seu último itinerário:	Chegada		Partida	
RIO DE JANEIRO	12	—	14	de novembro
VALPARAÍSO	22	—	23	de novembro
CALLAO (LIMA)	26	—	28	de novembro
BALBOA (PANAMÁ)	1	—	2	de dezembro
ACAPULCO	5			de dezembro

A cidade de Long Beach, a nova proprietária do "Queen Mary", nomeou o "Bureau de Viagens Fugazy", divisão do Diners' Club, agente geral de vendas e coordenadora do cruzeiro.

VENHA CONOSCO NESTA "VIAGEM DO ADEUS"

PREÇOS, INFORMAÇÕES E RESERVAS:

No Rio:
PASSABRA S/A — (Inscr. STU N.º 066)
Av. Graça Aranha, 416, 2.º andar
Tels. 42-2276/22-4820
DINERS' CLUB DO BRASIL
Rua do Ouvidor, 61
Tel. 31-4071

Em São Paulo:
PASSABRA S/A
Largo do Arouche, 24 — 12.º andar
Tel. 37-0383/37-3792
DINERS' CLUB DO BRASIL
Largo do Arouche, 24 — 12.º andar
Tel. 36-1042

ou em seu agente de viagens.

Corpo não é o de "Che", diz o irmão de Guevara

Buenos Aires (UPI-AFP-JB) — Estou convencido de que meu irmão Ernesto está vivo — declarou o advogado argentino Roberto Guevara ao desembarcar, ontem, no Aeroporto de San Justo, de regresso da Bolívia, onde lhe proibiram de identificar o corpo que as autoridades bolivianas afirmam ser do **Che**.

Ao descer do avião, cansado e barbado, Roberto Guevara abraçou o pai e disse à imprensa que, embora não tenha visto o corpo do guerrilheiro enterrado em Vallegrande, tem certeza que não é o de seu irmão, pois do contrário o Govêrno boliviano o teria permitido identificar o cadáver, para acabar com tôdas as dúvidas.

PROVA

O advogado Roberto Guevara, irmão do líder revolucionário **Che** Guevara, levou consigo para a Argentina as impressões digitais dos dedos amputados do Comandante Ramón, para compará-las com as do **Che**, segundo informações extra-oficiais divulgadas em Santa Cruz.

Ao desembarcar em Buenos Aires de regresso de Vallegrande, sem ter visto o corpo identificado como o de **Che** Guevara, Roberto assegurou que o guerrilheiro morto não é seu irmão, caso contrário o Govêrno boliviano teria permitido que identificasse o cadáver.

"O Govêrno boliviano, desde minha chegada, procurou retardar-me em tôdas as partes", contou Roberto, depois da infrutífera viagem à Bolívia para identificar o corpo que as autoridades militares apresentaram como o do Che.

"Não se enterra um corpo para depois desenterrá-lo e incinerá-lo. Esta era a única forma de manter a farsa" — disse ainda.

Roberto Guevara aterrissou em Tucumán às 10h15m, no pequeno avião em que viajou para a Bolívia, com três repórteres fotográficos argentinos. Posteriormente, fêz seu relato da viagem, e das dificuldades encontradas.

OBSTACULOS

Em Santa Cruz de la Sierra, o Coronel Joaquín Zenteno Anaya, Comandante da VIII Divisão do Exército, declarou que o corpo se encontrava em Vallegrande, mas teria de obter permissão do Comandante-Chefe das Fôrças Armadas, General Alfredo Ovando Candía, para vê-lo. Roberto foi, então, a La Paz. Recebida a permissão, depois de novos obstáculos, o Lóide Aéreo boliviano negou-lhe passagem, informando não haver lugares no avião para regressar a Santa Cruz. O aparelho partiu com 30 lugares vagos.

Quando conseguiu partir, na noite de sexta-feira, rumou direto para Vallegrande em seu avião particular. Apesar das advertências de que teria "problemas com a população", nada ocorreu de desagradável. Os moradores locais se limitaram a olhá-lo. No Quartel da VIII Divisão, o Coronel Zenteno Anayo mostrou-se surpreendido com sua chegada e informou-o, então, de que o corpo havia sido incinerado.

Roberto só se demorou 10 minutos em Vallegrande, não recebendo quaisquer outras explicações. O General Ovando Candía nada lhe dissera acêrca da incineração do corpo.

"Tudo não passou de uma farsa e será muito difícil ao Govêrno boliviano mantê-la" — assegurou.

MAIS DUVIDAS

Fontes extra-oficiais de Santa Cruz informaram que o médico José Martinez, um dos que intervieram no exame do suposto corpo de Guevara, disse que a incineração parece pouco provável, pois Vallegrande carece de meios materiais para isso. Acredita que o corpo esteja apenas enterrado, em algum local secreto.

Outras informações dizem que, se realmente foi cremado o corpo, antes teriam sido amputados os polegares e a cabeça, a fim de serem conservadas as provas de identificação.

Bolívia tem mãos para provar

Buenos Aires — La Paz (AFP-UPI-JB) — As mãos amputadas do corpo do Comandante Ramón, identificado como o **Che** Guevara, foram enviadas à La Paz para serem examinadas pelos peritos policiais argentinos, no teste definitivo de identificação por impressões digitais, segundo anunciaram fontes autorizadas de Buenos Aires.

O Govêrno argentino foi oficialmente informado, por sua Embaixada em La Paz, de que os restos mortais do guerrilheiro Ernesto Guevara foram incinerados, mas conservados os elementos que permitiram a identificação.

TESTE FINAL

Os três peritos argentinos que viajaram para a Bolívia a pedido do Presidente Rene Barrientos, para confirmar se o guerrilheiro morto é efetivamente o **Che**, não conseguiram chegar a Vallegrande para a identificação e regressaram a La Paz, onde farão o teste das impressões digitais. Não puderam ver, portanto, o cadáver, incinerado horas antes.

Causou estranheza em Buenos Aires a rapidez com que se procedeu à incineração do corpo, sobretudo levando-se em conta que o Govêrno boliviano sabia que os três peritos argentinos — que êle mesmo havia solicitado — já se encontravam a caminho a fim de dissipar qualquer dúvida sôbre a identidade do guerrilheiro morto.

SEM EXPLICAÇAO

Deveriam êles chegar logo a Vallegrande e os círculos oficiais argentinos não sabem explicar por que o cadáver, que havia sido embalsamado para evitar a decomposição, não pudesse ser conservado durante mais algumas horas.

Desde a noite de sexta-feira, nos meios oficiais argentinos se colocavam em dúvida o entêrro e a incineração de Guevara, apesar das notícias oficiais de La Paz. Julgavam tratar-se sòmente de uma manobra das autoridades bolivianas e que os despojos estivessem realmente depositados em algum lugar secreto, à espera dos peritos argentinos que deveriam realizar a identificação definitiva.

O fato de que Roberto Guevara, irmão de **Che**, não tenha sido autorizado a ver o cadáver contribuiu para aumentar as dúvidas. Roberto Guevara era, incontestàvelmente, a pessoa que melhor podia testemunhar se, na verdade, os restos mortais do guerrilheiro morto em Higueras eram os de Che Guevara.

PRESSA

O Presidente Rene Barrientos não quis fazer comentários sôbre a cremação do corpo. Primeiro, declarou apenas que o Govêrno agira assim porque era a solução mais conveniente. Ontem, limitou-se a dizer que as cinzas foram enterradas em um lugar escondido da região de Vallegrande. E o Chefe do Estado-Maior do Exército, General Jose Torres, informou que o corpo foi cremado "para cumprir o regulamento das Fôrças Armadas".

GUERRILHEIROS PERDEM QUATRO

La Paz (AFP-JB) — Quatro guerrilheiros morreram ontem pela manhã num combate com as tropas do Exército, anunciou ontem um comunicado do comando das fôrças armadas bolivianas, esclarecendo que o Exército não sofreu nenhuma baixa.

Fontes militares disseram que, com êste ataque, o Exército compensou o encontro de surprêsa de sexta-feira no qual morreram quatro soldados e um guia.

Barrientos dá caso por encerrado

La Paz (AFP-JB) — É o seguinte o texto da declaração em que o General Barrientos dá por encerrado o caso Guevara, afirmando que a identificação do cadáver será feita por um dedo amputado do líder e pôsto à disposição dos peritos argentinos:

"O desfecho fatal da aventura intervencionista do Sr. Guevara foi calculado pelo mesmo, e é lógico, porque a alternativa que estêve a seu favor durante os anteriores encontros armados nos quais êle matou mais de 50 dos nossos, tinha sua contrapartida no último choque em que êle morreu.

É lógico, porque nem êle podia afastar a possibilidade de seu desenlace, já que organizou guerrilhas para destruir e matar, e tampouco creio que em caso algum tivesse perdido a lógica que lhe advertia que sua vítima, o povo boliviano, tinha também que defender-se com a mesma decisão.

O mundo sabe que os bolivianos não foram a Nancahuazu para matar, mas para defender sua vida e sua liberdade acossadas e gravemente ameaçadas pela estúpida aventura do castro-comunismo. Guevara veio matar, mas não creio que tivesse chegado ao grau de insensatez de acreditar que, por sua vez, não ia morrer. Os que escolhem a luta armada e matam, sabem e sempre estão decididos a morrer. Este desfecho com o Sr. **Che** Guevara é caso consumado.

Assim terminará a aventura sanguinária dos outros que, nas últimas horas, responderam à generosidade do Exército com a felonia e a traição, matando um camponês e quatro soldados, em resposta a uma proposta generosa.

É determinação das Fôrças Armadas e minha própria que os restos dos usurpadores e aventureiros que interromperam o desenvolvimento da Nação e provocaram graves danos ao país, fiquem onde foram enterrados, nesta terra em que pisaram com tanta aleivosia. No caso do Sr. Guevara, a última coisa que fará meu Govêrno é realizar a prova datiloscópica com o dedo amputado que se colocará à disposição de técnicos".

símbolo da sua cultura
Anel de Grâu
1
2
3
4
5

Uma diversidade de anéis de médico, engenheiro, dentista, advogado, professora, ginásio, corte e costura e todas as profissões, à sua escolha, em ouro 18kl, ouro branco ou platina.

COMPRE JÁ COM 5,00 DE ENTRADA e a menor mensalidade

1-	Anel de Grâu MICHIGAN	51,30 mensais
2-	Anel de Grâu DIPLOMATA	16,60 mensais
3-	Anel de Grâu LICEU	10,40 mensais
4-	Anel de Grâu SORBONNE	24,50 mensais
5-	Anel de Grâu BACHAREL	9,40 mensais

PontoFrio jóias
... A LOJA DO MOMENTO

CENTRO
Rua Uruguaiana, 124
Av. Marechal Floriano, 93
COPACABANA
Av. Copacabana, 735
MADUREIRA
R. Carolina Machado, 414
CAMPO GRANDE
R. Coronel Agostinho, 101
MÉIER
R. Dias da Cruz, 86
CAXIAS
Av. Nilo Peçanha, 246
NOVA IGUAÇU
Av. Amaral Peixoto, 75
NITERÓI
R. da Conceição, 79

Inglês confirma morte de "Che"

Santiago do Chile (AFP-JB) — "Conheci Guevara vivo e depois vi o seu cadáver" — esta revelação foi feita no jornal **La Nacion**, de Santiago, pelo jornalista inglês Richard Gott, especializado em assuntos internacionais, Professor do Instituto de Estudos Internacionais da Universidade do Chile e correspondente do jornal inglês **Manchester Guardian**.

Gott, que regressou quinta-feira última a Santiago, procedente da Bolívia, estêve em Havana em missão jornalística em 1963, e ali permaneceu por dois ou três meses: "Vi Ernesto Guevara muitas vêzes e conheço sua fisionomia mais ou menos bem" — comenta o repórter inglês.

O jornalista chegou a Vallegrande, com mais dois correspondentes de uma agência informativa.

— A menos de um metro de distância — disse — vimos quando retiraram o corpo e o colocaram numa espécie de padiola no lavatório. Dois médicos cuidaram de extrair as balas dos ferimentos, de limpar o sangue e de introduzir o formol no cadáver.

Esquerda vê fim das guerrilhas

Alberto Carbone
Especial para o JB

Paris (AFP-JB) — O fracasso da guerrilha na Bolívia impediu que Ernesto Che Guevara reaparecesse na Conferência da Organização Latino-Americana de Solidariedade (OLAS) de agôsto passado em Havana, revelou ontem à AFP uma fonte da esquerda latino-americana. A fonte, de passagem por Paris, com destino a Cuba, admitiu que a morte do chefe guerrilheiro argentino "constitui um duro golpe" para a esquerda revolucionária do hemisfério ocidental.

Entretanto, a fonte considerou que se terá de esperar para saber se o combate de Higueras — onde Guevara encerrou sua carreira — marcou o final das guerrilhas bolivianas — embora, opinou, a "via cubana", definida em agôsto na Conferência da OLAS, tenha sofrido um "sério revés".

O plano cubano de apresentar Guevara como o líder triunfante da teoria da guerrilha como único meio para impor a revolução na América Latina, remonta à Conferência Tricontinental de janeiro de 1966, disse a fonte.

Naquele momento, os latino-americanos constataram que a controvérsia ideológica sino-soviética ameaçava desembocar numa situação sem interêsse direto para a América Latina.

Os latino-americanos, com o auspício de Cuba e desanimados pelas polêmicas, resolveram agir por sua conta e estruturar seu próprio organismo revolucionário — a OLAS.

Revelou a mesma fonte que, no momento em que se montava o aparelho, começou a preparação da grande conferência da OLAS para agôsto de 1967; considerou-se indispensável — disse — dispor de uma teoria bem estruturada e de êxitos obtidos na prática.

No plano ideológico, os cubanos e seus aliados receberam a ajuda inesperada do jovem filósofo francês Régis Debray.

Disse a fonte que Debray "não expôs uma única idéia original, mas as de Castro e Guevara, com os quais concordara".

Além disso, informou, "Castro, pessoalmente, fêz a revisão das provas de **Revolução na Revolução**, o livro de Debray.

Do ponto-de-vista prático, em 1966 existiam três países com focos de guerrilheiros bem definidos: Colômbia, Guatemala e Venezuela.

Assim, foram criadas as fôrças armadas colombianas rebeldes (FACR).

Ao mesmo tempo, decidiu-se que a situação estava amadurecida para a criação de outros dois focos guerrilheiros no Brasil e na Bolívia.

Em meados de 1966, o plano estava bem encaminhado. Em setembro, disse a fonte, devia ser publicada a carta de Guevara sôbre a criação de "um, dois, três muitos Vietnames", para destruir o poderio dos Estados Unidos.

Entretanto, chegado o momento, houve dificuldades.

A publicação da carta teve de ser adiada até março.

Círculos de esquerda latino-americana de Paris, consultados, advertiram que a mensagem de Guevara foi demorada, se se atentar para as referências a datas históricas.

Em seguida, o exército brasileiro esmagou o levante guerrilheiro de Caparaó.

Acidentalmente, o exército boliviano inteirou-se da existência de um foco guerrilheiro ao ocupar a fazenda de Nancahuazu, e Guevara e seus homens tiveram de passar à ação mais cedo do que estava previsto.

A conferência da OLAS reuniu-se em agôsto dêste ano: a guerrilha brasileira havia sido liquidada e na Bolívia as coisas não andavam bem.

A FARC colombiana perdera a audácia e se conformava em subsistir, enquanto o movimento se dividia. Havana animava mais ao pessoal de Fabio Vasquez na serra de Santander, castrista cem por cento.

Na Venezuela e na Guatemala as guerrilhas apontaram a seu favor apenas uns êxitos sem expressão.

O plano, disse a fonte, culminava com a conferência da OLAS na qual Che Guevara faria sua apresentação como triunfante guerrilheiro.

O informante disse que no livro de Debray há uma referência ao reaparecimento do guerrilheiro morto, quando o escritor francês: "Estou certo de que quando reaparecer (Guevara)..."

Entretanto, a OLAS teve de se conformar em nomear o ausente Guevara, Presidente de Honra, e dirigir-lhe uma mensagem a "alguma parte da América Latina".

Estudantes declaram luto por Guevara

La Paz, México, Milão e Havana (AFP-UPI-JB) — A Federação de Universitários de Cochabamba, na Bolívia, conferiu ontem a Ernesto *Che* Guevara, o título de "cidadão e patriota boliviano" e observou um minuto de silêncio pela notícia da morte do líder guerrilheiro.

Uma bomba Molotov foi descoberta na Embaixada boliviana no México e levada para a delegacia de Polícia, onde explodiu, ferindo gravemente dois técnicos em explosivos. Em Milão, na Itália, mil jovens desfilaram diante do Consulado boliviano, gritando o nome de Guevara.

REAÇÃO

O Presidente da Bolívia, General René Barrientos, disse que a atitude dos estudantes de Cochabamba era simples esnobismo. — Declarar luto por um homem que causou tantos danos à Bolívia, a dezenas de heróis bolivianos que ofereceram suas vidas pela liberdade e a grandeza da pátria, me parece insólito.

Em Havana, os jornais *Gramma* (órgão do Partido Comunista Cubano) e *El Mundo* publicaram o texto integral da declaração feita por Régis Debray a 12 de outubro, em que o escritor francês abandonou sua posição de defensiva perante o Tribunal Militar que o julga para assumir a co-responsabilidade pelas guerrilhas na Bolívia, após a notícia da morte de Guevara.

O texto de Debray, divulgado pela France Presse, foi divulgado sob o título de "Novos despachos da Bolívia para informar ao povo", juntamente com outros despachos das agências internacionais. As autoridades cubanas, entretanto, continuam observando um mutismo total sôbre o fato.

A bomba descoberta na Embaixada da Bolívia no México destruiu todo o laboratório da Polícia, para onde fôra levada, quebrando os vidros de todo o andar e abalando o prédio inteiro.

A tentativa de atentado foi descoberta pelo Encarregado de Negócios da Bolívia no México, Reibaldo del Carpio, que denunciou a existência da bomba à imprensa.

Morte contribui para fortalecer militares

Mário-Lúcio Franklin

A morte de Ernesto Guevara na selva tropical de Higueras, abstraindo-se a controvérsia sôbre a autenticidade do cadáver, que serve aos interêsses da esquerda boliviana, preocupada em sustentar o mito de guerrilheiro cubano, trouxe no campo político uma conseqüência importante: o regime barrientista, apoiado apenas pela classe média, principal condutora da opinião pública, e por um dispositivo militar fracionado, criou condições para se fortalecer militarmente e as Fôrças Armadas, antes minadas pelo golpismo, mas agora coesas, redobram esforços para a erradicação das guerrilhas.

O Presidente René Barrientos, há três meses sem apoio no Congresso, cujos líderes não lhe permitiam, inclusive, formar um Gabinete de coalizão, lutava em várias frentes para consolidar os ideais da revolução boliviana. Militarmente, antes da morte do ex-Ministro cubano, perdia a guarnição de Santa Cruz e Cochabamba, onde se sucediam atos de indisciplina; popularmente, sòmente camponeses e classe média, preocupados com a alternativa oferecida — castro-comunismo ou aparente segurança econômica —, davam a medida de seu prestígio; e politicamente, num país onde os partidos entraram em regime de falência, todos os líderes o haviam abandonado, dissolvendo em conjunto a Frente Revolucionária que o levou ao poder.

Morto Che Guevara, o Presidente Barrientos pôde capitalizar o êxito, juntar novamente os fragmentos do Exército, várias vêzes derrotado nas margens do Rio Nahuancazu pelo bando de Côco Peredo, Antônio, Negro, Joaquim, Tânia e El Chino, motivar a população civil com atos cívicos, paralisar a subversão que grassava em algumas unidades e, a curto prazo, mobilizar o país para o prosseguimento da luta, aproveitando o impacto psicológico da vitória.

O desaparecimento do líder guerrilheiro, ocorrido quando as Fôrças Armadas já tinham perdido cêrca de 50 oficiais, quase todos adestrados por militares norte-americanos servindo na base de Howard Fields, na zona do Canal do Panamá, coincidiu com um período de frustração compartilhado pelo Govêrno, militares e povo. O Govêrno, mergulhado num clima institucional precário, enfrentava greves de professôres, estudantes e mineiros, tôdas provocadas pela baixa de salários, ocupava militarmente as minas de Oruro, tentava reforçar seu dispositivo político em reuniões inócuas com a Falange Socialista Boliviana e, ocasionalmente, dispersava manifestações de rua. Os militares, descontentes com o corte dos vencimentos, determinado pelo Ministro da Fazenda, uniam-se aos partidos políticos, sobretudo à Falange, aos restos do MNR de Victor Paz Estenssoro e ao PRA do Chanceler Walter Guevara Arce. E o povo, vivendo numa atmosfera de irrealidade política, permanecia indiferente, pois a revolução boliviana não conseguira preencher o vazio deixado pelo MNR.

Dentro dêsse clima, em que a guerrilha funcionava apenas como um dado do contexto geral, sucediam-se em La Paz os boatos de golpes de mão, quarteladas e levantes populares. Pouco antes da morte de Guevara, semanalmente, o Presidente René Barrientos convocava a imprensa, transmitindo informações espersas sôbre as articulações para a formação do nôvo Gabinete. A morte de Ernesto Guevara de La Serna, apesar da controvérsia em tôrno da identidade do cadáver, afoitamente cremado, deverá dar ao Presidente Barrientos novas condições para o fortalecimento do regime, combalido há 300 dias pela mais grave crise política dos últimos dez anos.

Processo contra Debray projeta sombra do "Che"

Carlos J. Villar-Borda

Especial para o JB

La Paz (UPI-JB) — O caso Guevara terminou, definitivamente, e, agora, só resta o caso Debray, que deverá prosseguir até o final, dentro das normas que regulam a Justiça Militar.

Estas são as palavras do Presidente da Bolívia, General René Barrientos, para quem não existe nenhuma dúvida de que Ernesto **Che** Guevara foi dos que tombaram na batalha de Higueras, no domingo passado.

É muito possível, porém, que o caso Guevara não esteja de todo concluído. Em primeiro lugar, porque o nome de Guevara continuará aparecendo no processo que o Tribunal Militar de Camiri promove contra o intelectual marxista, Régis Debray. Os dois episódios estão entrelaçados de forma, muitas vêzes, dramática.

Por outro lado, a incineração do cadáver, anunciada de maneira inesperada, precisamente no momento em que um irmão de Guevara chegava à Bolívia para identificar o guerrilheiro, abriu um nôvo campo de especulações.

Isto é uma indicação de que a lenda do famoso guerrilheiro continuará flutuando pelo menos por algum tempo, sôbre os céus da América, como uma ameaça indefinida, ou como o herói fantasmagórico de uma revolução, que tem recebido rudes golpes em todo o Continente.

Um pormenor desconcertante para quem se dispõe a analisar os aspectos da morte e identificação de Guevara, que agora parece converter-se num enigma, é a forma categórica e positiva como Debray aceitou a comunicação oficial, a respeito do assunto.

Informações de Camiri dão notícia de que Debray foi cientificado da identificação do cadáver, na têrça-feira à tarde, durante uma audiência no Tribunal, onde está sendo julgado. Aquêles que presenciaram a cena, afirmam que Debray ficou completamente pálido, e que cambaleou até cair na cadeira, encobrindo o rosto entre as mãos.

No dia seguinte, depois de haver examinado as fotografias do cadáver, Debray declarou que solicitava a honra de ser condenado como co-responsável pelas guerrilhas, uma vez que compartia com seus propósitos e se identificava, moral e politicamente, com elas.

Ontem, Debray voltou a fazer a mesma declaração, desta feita, por escrito, entregando-a, formalmente, ao Tribunal.

Debray estêve com Guevara de 20 de março a 28 de abril dêste ano.

Inicialmente, as declarações de Debray foram atribuídas ao impacto emocional recebido com a notícia da morte do homem a quem mais admirava e com quem viera fazer a "reportagem do século".

Posteriormente, com uma análise mais profunda de suas declarações, algumas pessoas acreditam ver nelas intenções pré-determinadas. Ao pedir sua condenação, dramàticamente, no momento em que morre Guevara, Debray talvez esteja reclamando para si o título de nôvo herói das guerrilhas latino-americanas, precisamente em seu pior momento.

Ademais, em suas declarações, teve o cuidado de assinalar, com ênfase, que nunca disparou contra um soldado, nunca participou de qualquer ação guerrilheira, sendo ùnicamente culpado por sua identificação ideológica com o movimento.

Isto quer dizer, em outras palavras, que, dentro, da mais estrita justiça, não o podem condenar, porém, se o condenarem, podem-no ajudar a converter-se num herói.

O mais interessante de tudo, porém, é a sincera convicção com que aceitou a morte de Guevara. Se alguém podia fazê-lo, era êle, pois, há menos de seis meses, compartiu com Guevara sua tenda e com êle discutiu longamente.

Até agora não foi liberado o diário de Guevara, na campanha de Camiri, sendo certo, porém, que as autoridades bolivianas declararam que o apresentariam como prova da participação de Debray nas guerrilhas. Aparentemente, por frases sôltas que foram divulgadas, Guevara teria escrito em seu diário que Debray desincumbira-se de missões de estafeta, sem, contudo, tomar parte ativa nas guerrilhas.

Para o Presidente Barrientos, porém, tal fato não faz diferença, uma vez que o estafeta é membro da guerrilha, e, se não atira no combate, ou é porque não tem capacidade ou não sabe fazê-lo.

Foi divulgado, aqui, que uma editôra americana havia proposto comprar os direitos autorais exclusivos de todo o diário. Barrientos, entretanto, declarou que êsse diário pertencia às Fôrças Armadas, como um troféu conquistado em combate, e que os regulamentos das Fôrças Armadas não permitem que se venda nada a ninguém.

Parece, assim, que, depois de sua utilização como prova no processo Debray, o diário permanecerá nos arquivos militares de La Paz.

adquira seu carro nacional em 24 MESES
com pequeníssima entrada e o saldo em suave prestações,
SEM PARCELAS INTERMEDIÁRIAS
Venha conhecer nosso plano de
CRÉDITO DIRETO AO CONSUMIDOR
Entrega imediata
EMA automóveis
Av. Mem de Sá, 14-A junto à Rua do Passeio | Rua Barata Ribeiro, 99-B Copacabana - ABERTA ATÉ 20 HS.

DUPLA GARANTIA E LUCRO CERTO
LETRAS IMOBILIÁRIAS
NÔVO RIO
RUA DO CARMO, 27 — TEL.: 31-5830
Carta Patente n.º A67/2039 do BANCENTRAL
Inscrição no BNH n.º 26
GARANTIDA PELO BANCO NACIONAL DA HABITAÇÃO
LINS

QUASE PRONTO

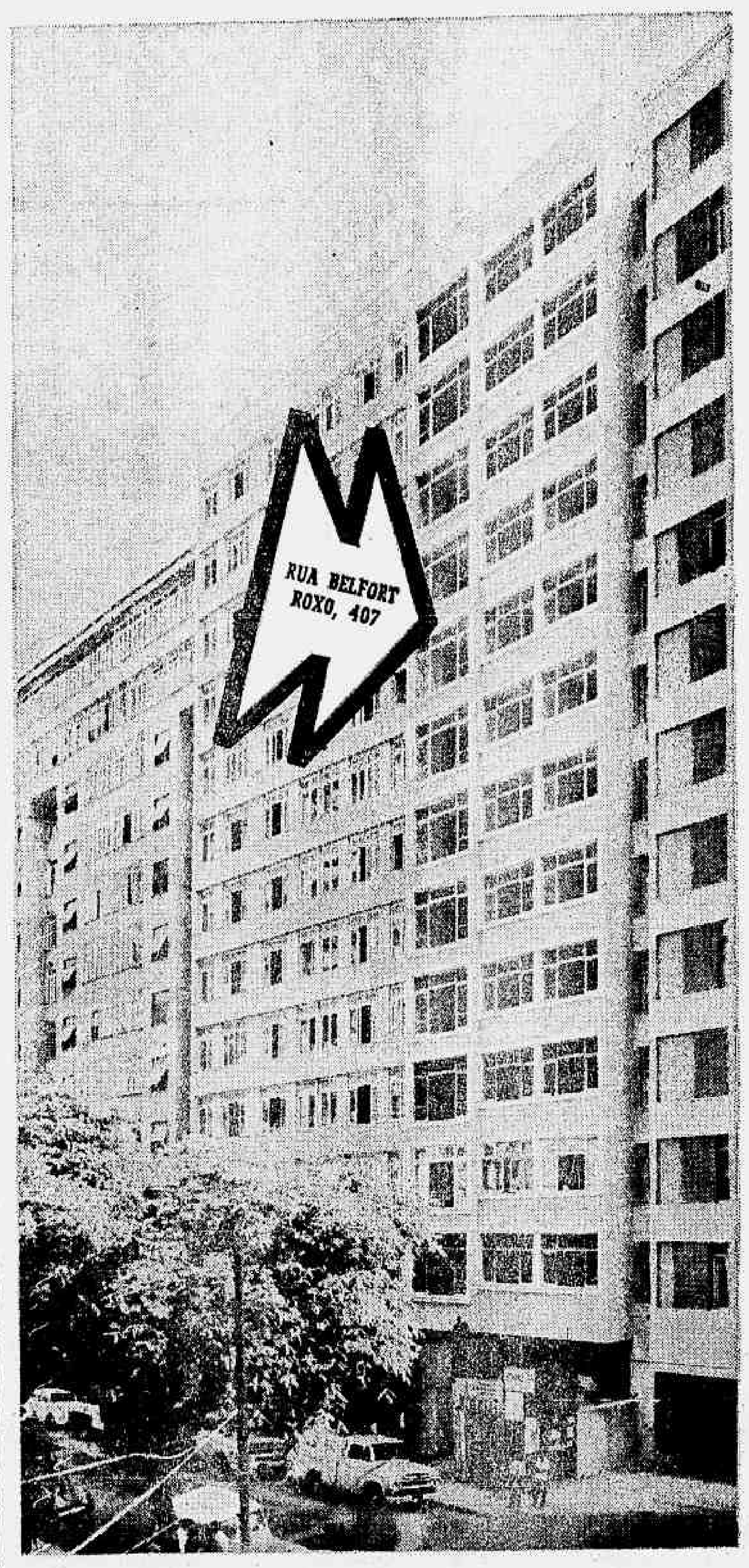

ENTREGA EM 6 MESES

O prédio está na fase de acabamento, faltando apenas obras de taqueamento e pintura. É um edifício de alto luxo, sôbre pilotis, com apenas 2 apartamentos por andar. Cada apartamento tem o seu hall social privativo e a vaga na garagem já está incluída no preço.

EM COPACABANA
NO SEU PONTO ESTRITAMENTE RESIDENCIAL

Rua Belfort Roxo, 407, no seu trecho mais residencial. Um local tranqüilo e arborizado onde nunca poderá haver tráfego intenso, e perto de tôdas as facilidades e comodidades do bairro.

2 SALAS E 3 QUARTOS

Os apartamentos são muito bem divididos e tem 2 salas, 3 quartos espaçosos com armários embutidos, 2 banheiros sociais com piso de mármore e azulejos em côr até o teto, combinando com louça Celite "Papoula" em côr. Copa/cozinha também com azulejos em côr até o teto. Área de serviço com instalação para máquina de lavar e dependências completas de empregada.

SUPER ACABAMENTO *

Em todos os detalhes o acabamento do SOLAR BELFORT ROXO é superior. O hall social tem piso de mármore, paredes com lambris de jacarandá e azulejo tipo português. Fachada em pastilhas de cerâmica vidrada. Pintura a óleo em tôdas as peças. O hall social dos andares é também de mármore, com paredes revestidas de papel. Elevadores Schindler de luxo. Garagem com azulejo até o teto.

EDIFÍCIO
SOLAR BELFORT ROXO
RUA BELFORT ROXO, 407

* Veja no local um apartamento já pronto, mobiliado e inteiramente decorado, para ter uma idéia de como ficará o seu apartamento. Os tapetes são da Tapeçaria Lider. Móveis de ROCA - Móveis e Decorações.

PREÇO FIXO
SEM REAJUSTAMENTO

ENTRADA NCr$ 18.000,00
MENSALIDADES NCr$ 1.125,00
PREÇO TOTAL NCr$ 75.000,00

CONSTRUÇAO E.T.E.G.

CORRETORES NO LOCAL DA OBRA DIÀRIAMENTE

INCORPORAÇÃO, PROJETO E VENDAS
VEPLAN IMOBILIÁRIA
LÍDER NA GUANABARA
R. México, 148 - 3.º andar - Tels.: 22-0435 e 22-4861
Corretor Responsável - J. O. Sodré - J 107 - CRECI 64

ARTPLAN

VOCÊ SÓ COMEÇA

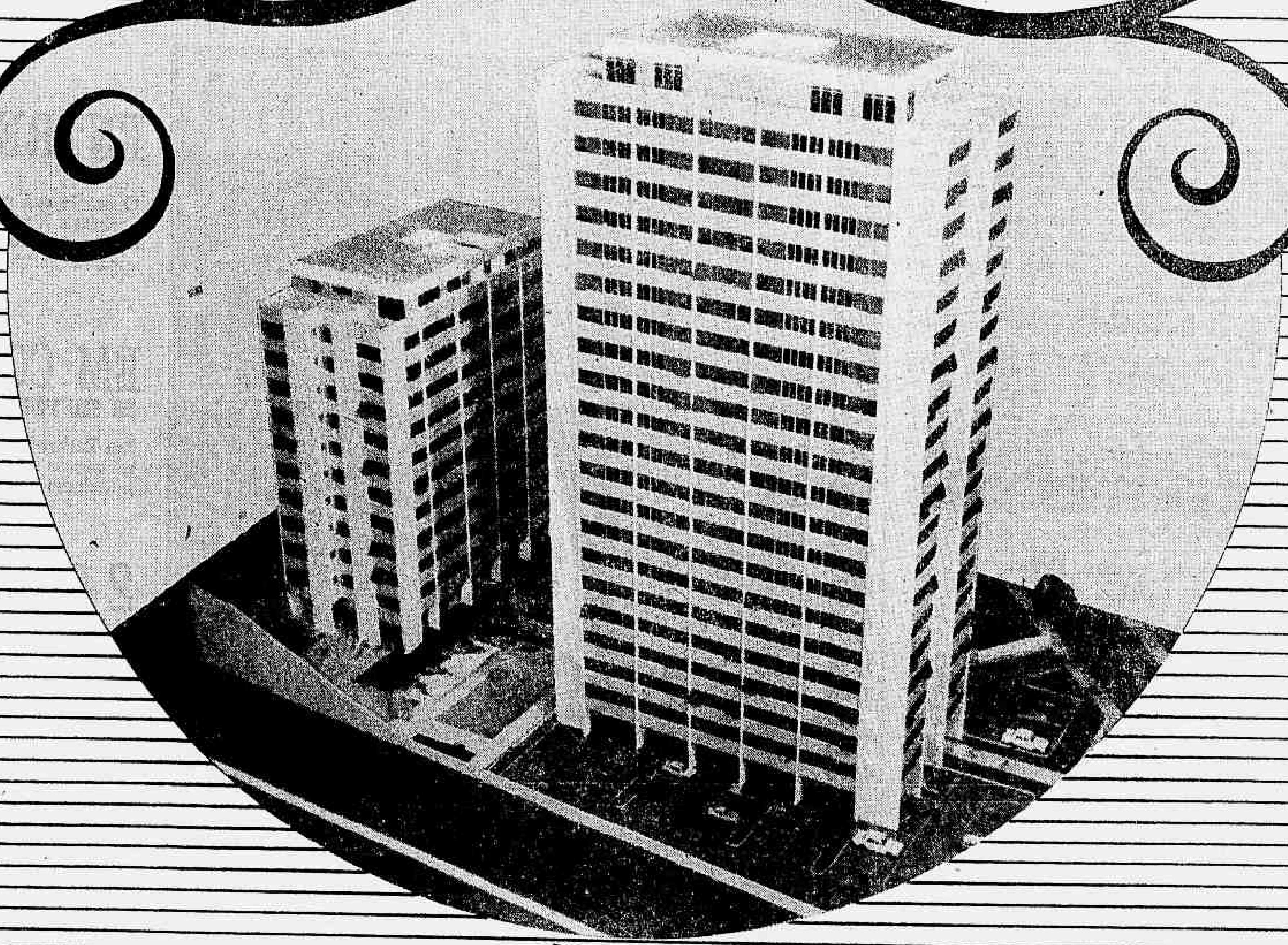

PARQUE DAS LARANJEIRAS

RUA DAS LARANJEIRAS, 457

Pela primeira vez na história imobiliária do Rio, você pode adquirir ótimos apartamentos de 2 ou 3 quartos em Laranjeiras, o ponto-chave de comunicação da Cidade, através de um plano de FINANCIAMENTO A LONGO PRAZO, rigorosamente estudado para atender às suas reais disponibilidades.

FINANCIAMENTO DIRETO AO COMPRADOR:

FINANCILAR

CIA. DE CRÉDITO IMOBILIÁRIO

— O INVESTIMENTO PERFEITO

mpm propaganda

NA MAIOR REVOLUÇÃO DO FINANCIAMENTO IMOBILIÁRIO

À PAGAR A CONSTRUÇÃO APÓS A ENTREGA DAS CHAVES

o local

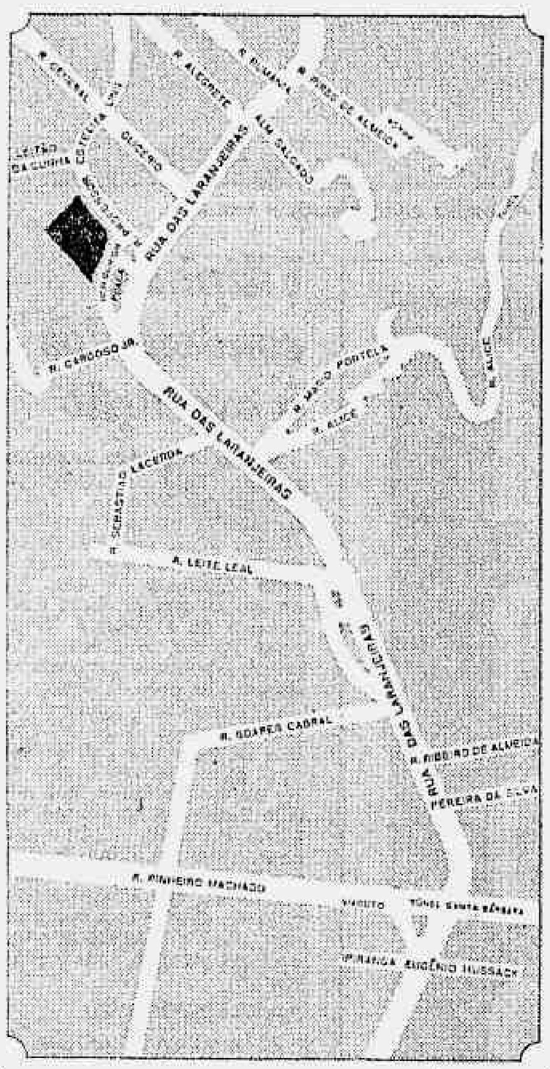

O Parque das Laranjeiras está situado no centro do mais tranqüilo e tradicional bairro da Zona Sul.

Lá você dispõe das vantagens de um lugar sossegado, servido por um variado comércio, nas proximidades dos melhores colégios da Guanabara e com farta condução. Além disso, você estará pertinho do Largo do Machado, onde o grande número de cinemas, restaurantes e uma grande concentração comercial completam o quadro do seu confôrto. A arte de morar bem não dispensa nenhuma dessas condições.

O Parque das Laranjeiras fica exatamente entre o túnel Rio Comprido-Cosme Velho-Lagoa e o túnel Catumbi-Laranjeiras, a 10 minutos, portanto, de Copacabana, a 10 minutos do Centro e a 10 minutos da Zona Norte. É realmente o ponto-chave de comunicação da Cidade.

o projeto

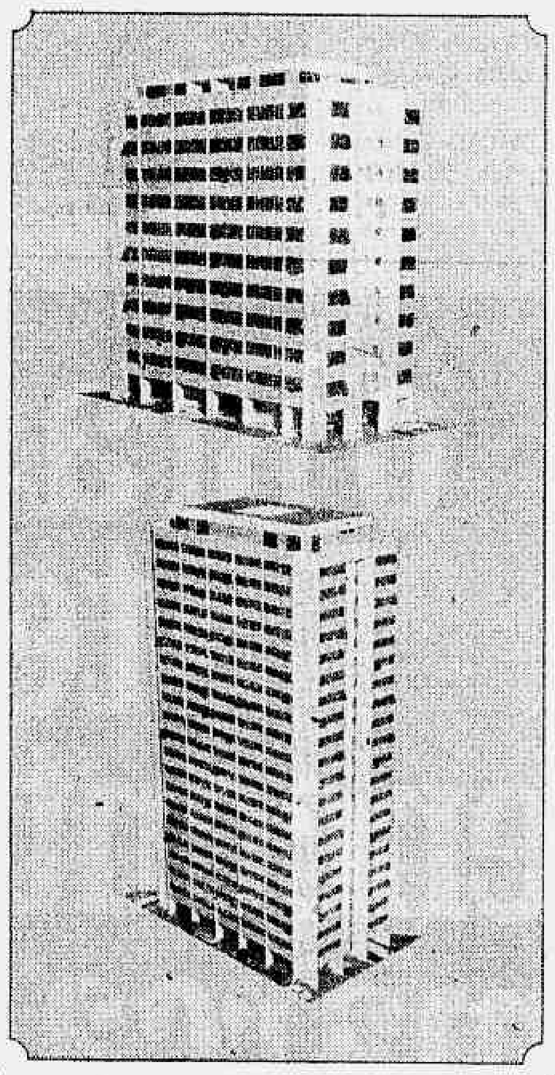

As grandiosas dimensões do terreno do Parque das Laranjeiras - cêrca de 6.000 m², um dos maiores da Zona Sul - permitirão a construção, em centro de terreno, de dois prédios independentes: EDIFÍCIO RENOIR e EDIFÍCIO UTRILLO, exclusivamente residenciais, que ocuparão menos de uma quarta parte do terreno. O espaço restante será destinado a jardins, estacionamento e um clube privativo dos condôminos, com play-ground e piscina.

Ambos os prédios serão construídos sôbre pilotis em meio a jardins.

Cada um possuirá dois halls sociais privativos, em mármore e jacarandá, e suas fachadas serão tôdas revestidas de pastilhas e cerâmica, com portas de cristal "Blindex".

O acabamento é um Gomes de Almeida, Fernandes!

(Você sabe - colocada a placa, o próximo passo é o "habite-se".)

um verdadeiro clube privativo

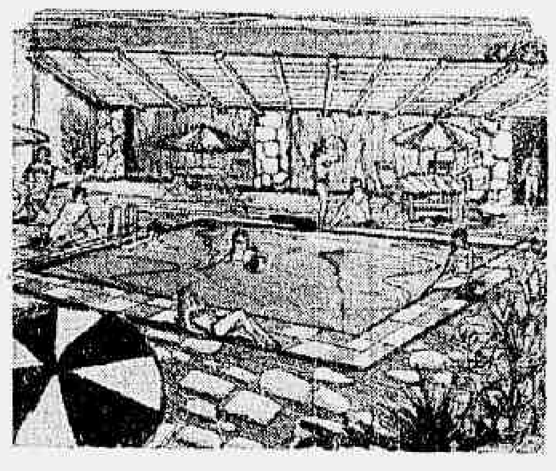

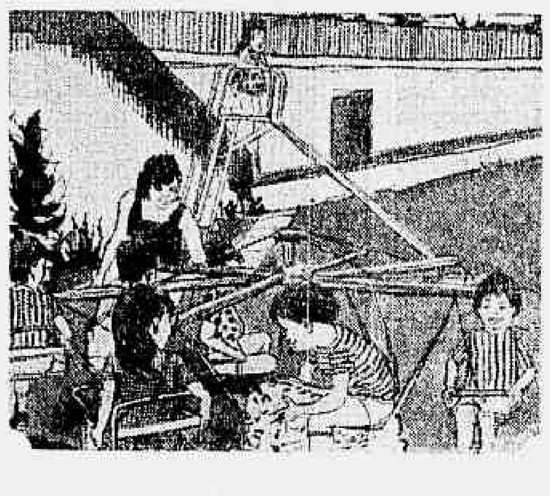

O ponto mais original do projeto é a área destinada à recreação.

A piscina. Em amplo espaço isolado da circulação de veículos, você terá à sua disposição e de sua família uma piscina de 8 x 12 m tôda revestida de azulejos, com trampolim, pérgula, cadeiras e bancos dispostos em volta, formando um ambiente social de muito bom gôsto. Pense no seu privilégio em dias de verão.

O play-ground. O play-ground possuirá um trecho coberto e outro ao ar livre, com uma série de brinquedos para entretenimento de seus filhos.

ALÉM DISSO, PARQUE DE ESTACIONAMENTO PRIVATIVO

Seguindo a linha inovadora do projeto, o parque de estacionamento está cercado de jardins e dispõe de uma ampla área reservada exclusivamente para seus proprietários, permitindo grande facilidade de manobras.

os apartamentos

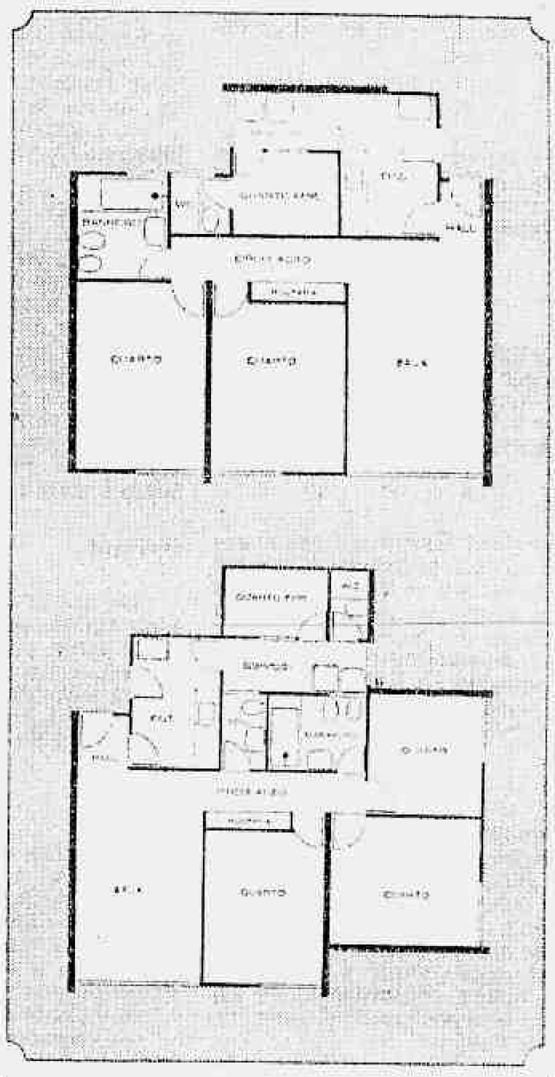

Os apartamentos são de dois tipos: três quartos, sala e dois banheiros sociais, ou dois quartos, sala e um banheiro social.

Repare nas plantas: são funcionais, confortáveis, com ventilação e iluminação perfeitas em tôdas as peças. Os banheiros são revestidos em azulejos de côr e a cozinha de azulejos brancos, ambos até o teto rebaixado. As dependências de empregada são completas e corretas.

Detalhe importante: todos os apartamentos têm armário-rouparia embutido no corredor. Em todos os quartos, persianas plásticas reguláveis, de enrolar, que permitem iluminação graduada, ventilação regulada e intimidade protegida.

Em cada pequeno detalhe é satisfeita a grande exigência de quem quer morar bem.

E ISTO É O MAIS IMPORTANTE:

VOCÊ SÓ PAGA A CONSTRUÇÃO DEPOIS DE SE MUDAR PARA O SEU APARTAMENTO

1 - Primeiro você paga a cota de terreno em 20 meses.

2 - Só depois da obra concluída (ela será executada em 18 meses) e só depois de estar de posse das chaves do seu apartamento é que você começará a pagar a construção, em prestações mensais, durante 8 anos! Sua mensalidade será sòmente pouco superior ao aluguel mensal de um apartamento semelhante - você estará pagando a prestação da sua traqüilidade futura.

PREÇOS:

(2 quartos) a partir de:

Cota de terreno	**NCr$ 5.500,00**
Construção	**NCr$ 24.750,00**
Preço total	**NCr$ 30.250,00**

3 - O financiamento será feito diretamente a você pela FINANCILAR-CIA. DE CRÉDITO IMOBILIÁRIO.

4 - Após a entrega das chaves, você será coberto também por um seguro de vida que garantirá o pagamento total de seu apartamento em caso de acidente. Isto representa tranqüilidade para você e uma garantia excepcional para a sua família.

(3 quartos) a partir de:

Cota de terreno	**NCr$ 7.500,00**
Construção	**NCr$ 33.750,00**
Preço total	**NCr$ 41.250,00**

JAMAIS TANTOS FATÔRES POSITIVOS SE REUNIRAM PARA TORNAR A ARTE DE MORAR TÃO ACESSÍVEL

Incorporação registrada no 9.º Ofício do Registro de Imóveis, no Livro 8 T, fôlha 188, sob o n.º 345, em 13/10/67. Tipo padronizado H12-2N, em setembro de 1967.

VENDAS:
IMOBILIÁRIA
NOVA YORK S.A.
- UM SÍMBOLO DE CONFIANÇA
Av. Rio Branco, 131 - 14.º and. - tel. 31-0060
Corretor-responsável: José Sylvio Magalhães (CRECI nº 3)

CONSTRUÇÃO E ACABAMENTO:
GOMES DE ALMEIDA, FERNANDES
— MELHOR QUALIDADE. MAIOR SEGURANÇA

Informe JB

Gasoduto

O recente conflito no Oriente Médio levou o Govêrno brasileiro a reativar os estudos para o estabelecimento de fontes supridoras de gás natural e petróleo no próprio continente sul-americano.

* * *

Foram assim retomados os planos de construção de um gasoduto que traga da Bolívia o gás que lá existe em grandes quantidades — tão grandes, de fato, que não foram ainda sequer medidas em tôda a sua extensão.

* * *

A construção do gasoduto, que daria ao Brasil condições ideais para o desenvolvimento da sua indústria petroquímica, envolve problemas políticos, econômicos e sociais. O Código de Minas da Bolívia veda às emprêsas estatais — como a Petrobrás, por exemplo — a exploração do seu subsolo.

* * *

A solução para êste problema seria talvez a operação do gasoduto por uma emprêsa privada, no lado boliviano, e pela Petrobrás quando em território brasileiro.

* * *

Na Bolívia, porém, há uma forte reação ao que os esquerdistas de lá chamam de "imperialismo brasileiro". Os subdesenvolvidos não formam uma classe muito unida, como se vê.

* * *

A Argentina, interessada nas reservas de gás natural da Bolívia, entrou em entendimentos com a Bolivian Gulf, e há indicações de que as gestões serão bem sucedidas. Por outro lado, já está em pleno funcionamento o oleoduto que vai de Santa Cruz de la Sierra ao pôrto de Arica, no Chile, escoando continuamente o petróleo boliviano.

* * *

Aqui no Brasil, do mesmo modo que na Bolívia, há grupos de trabalho estudando a questão. Êsses estudos foram há pouco interrompidos graças a uma inconfidência de uma autoridade brasileira. É que a Bolívia estava a ponto de fazer a proposta quando a autoridade brasileira tomou conhecimento do assunto e deu uma declaração à imprensa, nos Estados Unidos.

* * *

O pronunciamento do brasileiro fêz as autoridades bolivianas retrocederem, para evitar que em conseqüência se levantasse uma onda nacionalista nas ruas de La Paz.

* * *

De qualquer modo, enquanto os técnicos estudam e os políticos discutem, perdemos tempo precioso e outros países se beneficiam da nossa indecisão. Se vamos ter o gasoduto, é importante — para o Brasil e para a Bolívia — que não demore muito; se não vamos ter, então é melhor desistir de uma vez e produzir o gás aqui mesmo, com os recursos de que dispomos.

Diferença

Na hora em que o Sr. Carlos Lacerda resolve ficar *na moita*, o Sr. João Goulart começa a fazer articulações para engrossar a *frente ampla*.

Daqui a pouco o Sr. João Goulart estará falando sòzinho. E se falar muito acaba sendo internado.

Junta

Movimentam-se a Secretaria de Economia da Guanabara e a Associação Comercial para racionalizar e simplificar os serviços da Junta Comercial do Estado.

A Junta Comercial, desde que passou ao âmbito estadual, transformou-se num mecanismo pesado, lerdo, em que os processos se acumulam, paralisados a cada momento por incontáveis exigências.

Parece que afinal resolveram dar um jeito na Junta.

Expansão

O General Alfredo Américo da Silva, Presidente da Companhia Siderúrgica Nacional, manteve aqui no Rio, durante e depois da reunião do Fundo Monetário, vários contatos com o Sr. Harold Linder, Presidente do Export and Import Bank, de Washington.

A Siderúrgica está pleiteando nôvo empréstimo no Eximbank para financiar o plano de expansão para dois milhões e quinhentas mil toneladas anuais de lingotes de aço.

O empréstimo, segundo as últimas informações, não tardará.

Marítimos

O Hospital dos Marítimos só não está entregue às baratas porque ainda há lá uma boa meia-dúzia de médicos e enfermeiras que respondem abnegadamente pelo seu funcionamento. Não há equipamentos, remédios, especialistas de plantão para as emergências; pela sujeira, não há nem sabão e água.

E as baratas estão aumentando em tamanho e em quantidade. Daqui a pouco tomam conta mesmo do hospital.

Opinião

De um paulista do interior, dando a sua opinião sôbre o Governador Abreu Sodré como político, no inquérito que está sendo promovido em São Paulo pelo Gallup Institute:

— Môço, bonzinho e simpático. Mas não é do ramo.

Vermelho

O Sr. Ivo Arzua levou ao Ministro Delfim Neto o cronograma elaborado pelo Ministério da Agricultura para a liberação de suas verbas:

— Êsses quadrinhos em vermelho — explicou — são as datas em que o dinheiro deve ser liberado.

E o Sr. Delfim Neto:

— Você devia corar, Arzua; aí tem vermelho o ano inteiro!

Excelência

Num concurso para contínuo da Câmara dos Deputados, o candidato José de Arimatéia, à pergunta sôbre quem merece o título *Excelência*, respondeu: 1 — Presidente da República; 2 — Ministros; 3 — Môça virgem.

José de Arimatéia veio há pouco do Piauí.

Estilo

Foi distribuído à imprensa, a propósito do I Encontro Oficial do Turismo, o seguinte *press-release*:

"O I Encontro Oficial do Turismo está promovido pela EMBRATUR nos dias 2 a 6 de outubro. Seus objetivos é o de recolher e analisar as experiências dos Governos Estaduais e Municipais no plano da promoção turística."

* * *

Como se vê, a EMBRATUR não se limitará a resolver o problema do turismo. Vai também fazer uma revolução completa na gramática.

Lance-livre

- O Embaixador Ismar Pena Marinho deverá deixar brevemente a chefia da Delegação do Brasil na OEA.

O Sr. Ilmar Pena Marinho irá, com tôda a possibilidade, ocupar uma Embaixada na Europa.

- Circula na área militar o rumor de que o General Abdon Sena, Comandante da 11.ª Região Militar, em Brasília, vai deixar o pôsto. Para o lugar irá o General Arnaldo Luís Calderari, que exerceu uma das Subchefias da Casa Militar da Presidência da República antes de passar a general e está atualmente sem comando.

- O Ministro Mário Andreazza vai empossar na próxima quarta-feira, às 11 horas, no cargo de Inspetor-Geral de Finanças do Ministério dos Transportes o Sr. Newton Setter.

- O Secretário de Administração da Guanabara, Sr. Álvaro Americano, fala hoje, às 22 horas, no programa **Frente a Frente**, da TV Tupi.

- Um grupo de empresários está se articulando para reivindicar do Govêrno a revogação do decreto que estabeleceu o pagamento do despacho aduaneiro nas operações de importação e exportação. Os despachantes, sabendo disso, já estão se articulando também para evitar a revogação.

- **O Homem que não Vendeu a sua Alma**, produção de Fred Zinnemann que conquistou seis **Oscars** da Academia de Artes e Ciências Cinematográficas de Hollywood, será exibido no próximo dia 18, no Cinema Leblon, em benefício da Pro Matre.

- Em conversa com amigos, não destinada a publicação, o Sr. Juscelino Kubitschek manifestou-se favorável à política externa e à política atômica do Govêrno Costa e Silva, elogiando a posição brasileira na ONU.

- Difícil é saber a que política atômica se referia o ex-Presidente. Há uma certa confusão, agora.

- Houve um momento de apreensão, na sexta-feira, durante a inauguração da nova agência do Banco Mineiro do Oeste, na Av. Rio Branco, quando o Sr. Carlos Lacerda estêve a ponto de encontrar-se com o Sr. Negrão de Lima. Alguns amigos do Sr. João Nascimento Pires chegaram a pensar que o Sr. Carlos Lacerda ia convidar o Sr. Negrão de Lima a entrar na **frente ampla**.

- O Grupo-Latino-Americano, do México, fará breve uma temporada no Teatro João Caetano, apresentando peças de autores colombianos, venezuelanos, peruanos, argentinos e, naturalmente, mexicanos. São todos autores desconhecidos do grande público brasileiro. Vai ser um sucesso daqueles.

- A Engefusa entregará à SURSAN, completamente pronto, no próximo dia 30, o Viaduto dos Pracinhas, terceira etapa do Viaduto dos Marinheiros e importante melhoramento para o trânsito da Zona Norte.

- Até hoje o deputado cassado Saldanha Coelho não conseguiu obter pensão para sua mulher no IPASE, de onde foi demitido em abril de 1964.

- A FASE entidade vinculada à Aliança para o Progresso, promove têrça-feira, às 21 horas, no **Le Candelabre**, um jantar para arrecadar fundos para a campanha de motorização do clero brasileiro. A FASE está entregando um carro por dia aos padres no interior do País.

- De João Batista, public relations do Teatro de Bôlso: "Antônio Calado, escrevendo de Paris, conta que deu com um livro intitulado **Basta!**, com o subtítulo de **Centro de Testemunho e de Revolta da América Latina**. É uma espécie de hinário da subversão continental e lá estão o **Carcará**, de João do Vale, o **Subdesenvolvido**, de Carlos Lira e Francisco de Assis, além de várias composições de Juca Chaves. O autor do livro morreria do coração se soubesse que no México Carlos Lira ganha rios de dólares, enquanto no Rio Juca Chaves fatura milhões no Teatro de Bôlso, passeando no seu Jaguar 67 e ultimando as obras do seu triplex em São Paulo. Trata-se, sem dúvida, de um singular guerrilheiro musical, que protesta por estar farto dos males do capitalismo agonizantezinho".

- O teto caí.

U Thant otimista no Oriente

Nações Unidas (UPI-JB) — O Secretário-Geral U Thant anunciou ontem que os entendimentos que os Estados Unidos e a República Árabe Unida realizarão amanhã nas Nações Unidas poderão abrir caminho a uma ação do Conselho de Segurança no Oriente Médio.

"Os dois países têm estado em contato — declarou o Secretário-Geral à imprensa, quando deixava a sede da ONU ao meio-dia de ontem. — Algumas propostas têm sido consideradas por ambos. É difícil antecipar o resultado".

Tiroteio sôbre o Jordão

Amã (AFP-UPI-JB) — Quatro mulheres e três crianças da aldeia jordaniana de Xeque Mohamed, situada perto da ponte do Xeque Hussein, sôbre o Rio Jordão, foram mortos na manhã de ontem durante um tiroteio ocorrido entre as fôrças israelenses e jordanianas, anunciou um porta-voz militar de Amã.

O comunicado militar jordaniano diz que as tropas israelenses abriram fogo com os canhões de seus tanques e que os jordanianos responderam com armas semelhantes. O tiroteio teve início às 8h05m e foi suspenso às 8h53m, para recomeçar às 9h25m e terminar, finalmente, às 9h50m.

PUC INICIA AMANHÃ

GERÊNCIA GERAL — GERÊNCIA DE PESSOAL — MECANIZAÇÃO E SIMPLIFICAÇÃO DE TRABALHOS ADMINISTRATIVOS

Os cursos serão de 2 meses. Aulas (com apostilas) de 2as., às 6as., das 8 às 12 e das 18 às 22 horas. ÚLTIMAS VAGAS.

Informações INSTITUTO DE ADMINISTRAÇÃO E GERÊNCIA. Rua Marquês de São Vicente, 263. Tels.: 27-2388 e 47-1125. (P

CADEIRA ELÉTRICA

Radiofoto UPI

Quatro rapazinhos filipinos de família rica violentaram uma atriz

Filipinos condenados à execução

Manilha (UPI-JB) — Quatro rapazes, filhos de importantes famílias das Filipinas, foram condenados ontem à cadeira elétrica sob a acusação de terem seqüestrado e estuprado a atriz Maggie de la Riva, que apresentou sua denúncia diretamente ao Presidente Ferdinand Marcos, para evitar que pressões políticas livrassem os culpados da ação da Justiça.

A sentença de condenação foi proferida pela Juíza Lourdes San Diego contra Jaime José, de 21 anos; Eduardo Aquino, de 16; Rogelio Canial, de 24, e Basilio Pineda, filho de um ex-Chefe de Polícia, que foi o único a admitir sua culpa. Os quatro foram acusados de deter o carro em que Maggie estava viajando, colocar uma venda em seus olhos e levarem-na para um hotel próximo, onde a estupraram.

RECURSO POSSÍVEL

Jaime José foi retirado da sala de julgamento quando começou a gritar, desesperado: "Eu não toquei em Maggie, eu não toquei em Maggie!"

Cada um dos condenados terá que dar à atriz o equivalente a NCr$ 6 800,00 à guisa de reparação por danos morais. Segundo a lei filipina, cabe recurso ao Supremo Tribunal daquele país.

A Juíza Lourdes San Diego, ao fundamentar a sua sentença, declarou:

"Nem todo o dinheiro do mundo poderia compensar o mêdo, a perda da dignidade, a ignomínia e a humilhação e a sórdida experiência que êstes homens fizeram a jovem passar. Nem todo o dinheiro do mundo poderia apagar estas angustiosas recordações de sua memória."

Terrorismo aumenta em Hong-Kong

Hong-Kong (UPI-AFP-JB) — Os comunistas chineses intensificaram ontem sua campanha terrorista em Hong-Kong, aparentemente com o objetivo de frustrar a visita de Lord Shepherd, Ministro britânico de Estado para Assuntos da Commonwealth, recém-chegado à colônia.

Nas últimas 24 horas os terroristas colocaram mais de 300 bombas em tôda a colônia, 63 das quais foram deixadas com o pavio aceso e quase sempre em locais muito povoados. A explosão de algumas delas provocou a morte de duas pessoas e ferimentos em outras 63. Os mortos são um policial e um civil.

SIGNIFICADO

Os jornais comunistas afirmaram abertamente que as bombas significam "a salva de boas vindas" à autoridade britânica e que a única forma de conseguir que acabasse a campanha era o Governador, Sir David Trench, "inclinar a cabeça em sinal de vergonha" e aceitar as exigências comunistas.

Um dos principais jornais da colônia, o **Ta Kung Pao**, disse ontem em sua manchete de primeira página "incline a cabeça, Trench".

A Polícia trabalha intensamente e prendeu Cheung Li, dirigente do Comitê de Luta Antibritânica e Vice-Presidente da Federação dos Sindicatos dos Trabalhadores, que estaria dirigindo tôda a onda de violência.

O policial morreu quando protegia um grupo de peritos que desmontava uma bomba. Um terrorista lançou uma granada de mão contra o grupo e fugiu. O civil morto, um jovem de 18 anos, foi atingido pelos estilhaços de uma bomba em outro ponto da cidade.

o Brasil tem um encontro marcado no nordeste

2.º Encontro de Investidores no Nordeste - aperfeiçoamento do diálogo Norte-Sul, no encontro do desenvolvimento.

A transformação do Nordeste-Esperança em Nordeste-Afirmação.

A Confederação Nacional da Indústria colaborando com o progresso.

Bahia - Salvador 8 a 11 de novembro

VOGA

BOZANO, SIMONSEN S.A.
CRÉDITO, FINANCIAMENTO E INVESTIMENTO

BANK OF LONDON & SOUTH AMERICA LIMITED
comunicam sua associação para a formação do

BANCO BOZANO, SIMONSEN
DE INVESTIMENTO S.A.

com o capital de quinze milhões de cruzeiros novos (NCr$ 15.000.000,00)
com sede no Estado da Guanabara.

Bonn colhe provas para cassar partido neonazista

O Governo da República Federal da Alemanha está reunindo informações e documentos para solicitar do Supremo Tribunal, em Karlsruhe, a declaração de inconstitucionalidade do Partido Nacional Democrático (NPD), neonazista, que, recentemente, obteve oito por cento dos votos nas eleições realizadas em Bremen.

Esta informação foi transmitida ao JORNAL DO BRASIL, em entrevista exclusiva, pelo Prof. Hermann Goergen, enviado especial do Departamento de Imprensa e Informações do Govêrno da República Federal da Alemanha, que deu início, ontem, a uma viagem pelas regiões centro e sul do país a fim de pronunciar conferências sôbre a nova política externa alemã e discutir problemas ligados aos programas de assistência técnica da Alemanha Ocidental no Brasil.

NOVA POLÍTICA

O Prof. Hermann Goergen explicou que o Govêrno de coalizão de seu país (social-democratas e democratas-cristãos) fêz um balanço da situação da Alemanha desde 1945 e decidiu ingressar num período de grande reformulação de sua política interna e externa. Entre os itens principais destaca-se a reforma eleitoral, cujo objetivo será o de "consolidar mais ainda o regime democrático pelo sistema de voto direto e não de representação proporcional do Partido."

Para a reforma eleitoral, os dois Partidos majoritários foram consultados e um anteprojeto está sendo elaborado. Na opinião do Prof. Goergen "a República Federal caminha para o bipardidarismo". Isso significaria, na prática, a extinção do Partido Democrata Livre (FDP) que fêz parte da coalizão anterior com os democratas-cristãos.

—No campo da política externa — disse o Prof. Goergen — a Alemanha Ocidental está se adaptando à nova situação internacional e considerando, em seu roteiro de atuação, a circunstância de que as duas maiores potências mundiais, Estados Unidos e União Soviética, procuram acertar suas divergências menores e traçar esquemas de colaboração e intercâmbio em determinados setores, como o nuclear e o cultural, por exemplo.

Outro ponto importante da nova política externa alemã, segundo o Prof. Goergen, é sua crescente aproximação com os países socialistas da Europa, apesar da Doutrina Hallstein. No acôrdo que possibilitou o reatamento de relações diplomáticas entre a Romênia e a República Federal da Alemanha, há uma cláusula em que se diz expressamente que não será reconhecida a República Democrática Alemã.

O não reconhecimento da RDA é um ponto de honra para os alemães ocidentais. Não obstante, o Govêrno de Bonn — acentuou o Prof. Goergen — está procurando as fórmulas diplomáticas que possibilitarão melhorar as condições do povo alemão como um todo. O objetivo dos contatos que estão sendo mantidos entre Berlim Oriental e Bonn é a assinatura de acôrdos que permitam um maior intercâmbio entre os cidadãos das duas Alemanhas, além de facilitar suas viagens, serviços postais e comunicações telefônicas.

Outro objetivo de Bonn é evitar as relações comerciais e culturais entre os dois países e fortalecer a unidade da nação alemã "que está ameaçada, pois a própria língua está tomando rumos diferentes nos dois lados da Alemanha". O Prof. Goergen lembra que até a história é interpretada de modo diferente nas duas Alemanhas e que, além disso, há um desconhecimento mútuo entre alemães ocidentais e orientais.

AMÉRICA LATINA

O Prof. Goergen afirma que a ajuda da República Federal da Alemanha ao desenvolvimento da América Latina entrará em nova fase se fôr concretizada a idéia lançada pelo Vice-Chanceler Willy Brandt — a criação da chamada Sociedade para o Progresso, nos moldes da Aliança para o Progresso.

Depois de estabelecer diferença entre a Sociedade e a Aliança ("Não daremos leite em pó"), o Prof. Goergen informou que a Alemanha Federal tem em desenvolvimento, em tôda a América Latina, 350 projetos de ajuda técnica, do qual também participam voluntários, e que incluem a construção de escolas, hospitais, organização de cooperativas e fornecimento de máquinas.

As Igrejas Católicas e Evangélica da Alemanha Ocidental também estão participando de projetos de assistência técnica à América Latina, que se concentram na construção de escolas, ambulatórios, centros agrícolas, cooperativas, fazendas-modêlo e universidades. Atualmente, no Brasil, as duas Igrejas alemães estão colaborando em 205 projetos.

Fundo ajuda flagelados da Argentina

Buenos Aires, (AFP-UPI-JB) — O Govêrno argentino criou ontem um fundo nacional de emergência para socorrer as centenas de milhares de pessoas atingidas pelas inundações dos rios Reconquista, Matanza e Riachuelo, em conseqüência das chuvas torrenciais que acoitaram durante 10 dias uma ampla zona da Província de Buenos Aires.

Segundo círculos oficiais, 150 mil pessoas ficaram completamente desabrigadas pelas inundações, que já fizeram 55 mortos e centenas de desaparecidos, além de danos materiais de mais de 100 bilhões de pesos (cêrca de NCr$ 750 milhões). O estado de emergência impera em tôda a zona atingida.

Renuncia Gabinete do Equador

Quito (AFP-JB) — Os Ministros equatorianos renunciaram ontem em sua totalidade. A renúncia do Ministro das Finanças, Frederico Intriago, provocou uma reunião urgente do Gabinete, no término da qual todos os Ministros resolveram seguir seu exemplo e voltar às suas atividades particulares.

O Ministro Intriago, ao apresentar anteontem sua renúncia irrevogável, disse que havia tomado essa decisão devido às pressões por parte de círculos próximos ao Govêrno para que mudasse sua política fiscal. Intriago dirigia a Pasta das Finanças desde novembro passado, quando assumiu o Poder o atual Govêrno.

Latinos vão pressionar Washington

Washington (AFP-JB) — Os países da América Latina decidiram ontem manifestar ao Govêrno norte-americano sua preocupação frente às iniciativas existentes no Congresso dos EUA visando a impor novas restrições à importação dos produtos de países em desenvolvimento. Reunidos na Embaixada argentina em Washington, os representantes diplomáticos latino-americanos, numa gestão coletiva, redigiram uma nota em que manifestam essa preocupação. A declaração comum expressa a "mais formal preocupação pelas graves conseqüências que estas restrições terão para o comércio e desenvolvimento econômico" das nações latino-americanas.

VOCÊ TEM CASPA?
TRAITAL 3 RESOLVE
SEU PROBLEMA!

TRAITAL 3 é um "shampoo" anticaspa da L'Oréal de Paris. Em 2 ou 3 aplicações, elimina radicalmente a sua caspa.

Use TRAITAL 3 durante 2 ou 3 dias seguidos e veja o resultado. Em cada aplicação, lave o cabelo 2 vêzes com TRAITAL 3. Da primeira vez, TRAITAL 3 solta a caspa do couro cabeludo. Da segunda, solta a caspa do cabelo. Fazendo assim durante 2 ou 3 dias, sua caspa desaparecerá. Portanto, siga um conselho de amigo: substitua seu "shampoo" habitual por TRAITAL 3, "shampoo" anticaspa da L'Oréal de Paris.

TRAITAL
TRAITAL
L'ORÉAL

ADOLPHO ARAUJO

Êle já ganhou uma viagem ao México.
É o Dr. Antônio Emir Baptista da Fonseca, residente à Rua Capitão João Manuel, 444, São Gonçalo, Estado do Rio. Médico do Samdu e do Hospital Infantil Getúlio Vargas Filho, o Dr. Fonseca adquiriu sua máquina de escrever Olivetti na Loja Ultralar de Niterói. Êle recebeu suas passagens na presença de representantes das duas organizações, que agora lançam mais uma promoção com destino à Europa.

Está escrito na sua
Olivetti
que Você vai
comprar em
ULTRALAR

VOCÊ VAI CONHECER A ALEMANHA DE GRAÇA
PELA Lufthansa

Está escrito! Prepare-se. O destino lhe reserva uma viagem. Você cruzará o Atlântico num jato com as côres azul e amarelo da Lufthansa, conhecendo Dakar, Zurique, Genebra, Frankfurt, Roma e Paris. E ficará uma temporada num grande e maravilhoso país. Rico de tradições do passado. Avançado em conquistas do presente. Dez dias de sonho e encantamento, que você pode partilhar com outra pessoa, levando acompanhante, tudo de graça, inclusive estada.

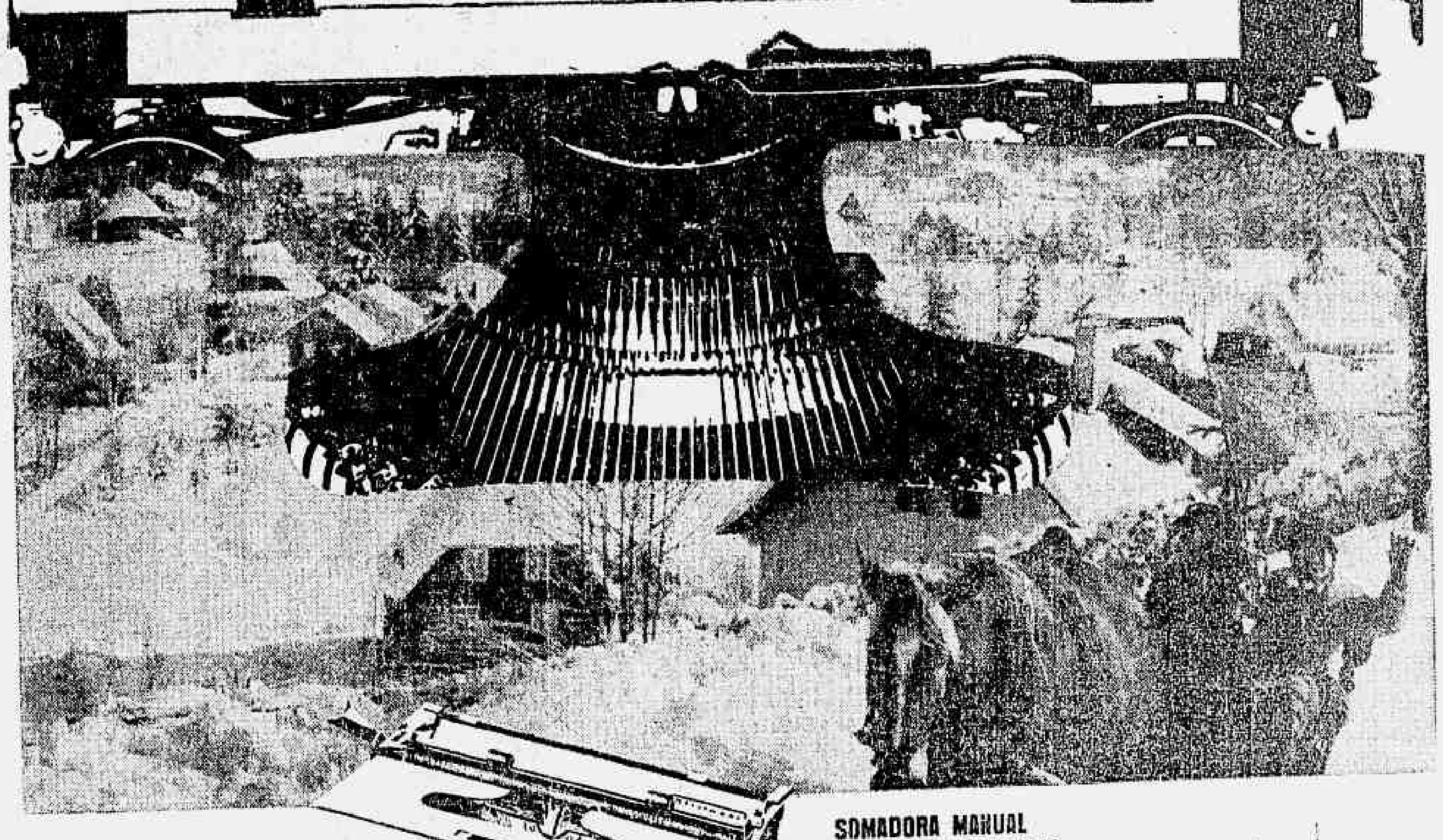

MÁQUINA DE ESCREVER
MOD. LETTERA 22
De 484,00 por 299,00
ou 3 pagamentos de 116,00 ou prestações iguais de 28,
sem entrada

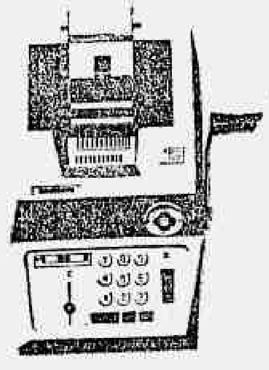

SOMADORA MANUAL
MOD. SUMMA PRIMA 20
De 600,00 por 389,00
ou 3 pagamentos de 143,00 ou prestações iguais de 35,
sem entrada

MÁQUINA DE ESCREVER
MOD. STUDIO 44
De 700,00 por 450,00
ou 3 pagamentos de 168,00 ou prestações iguais de 41,
sem entrada

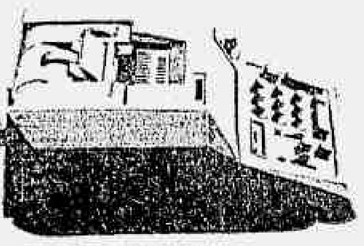

SOMADORA ELÉTRICA
MOD. QUANTA
De 800,00 por 499,00
ou 3 pagamentos de 190,00 ou prestações iguais de 47,
sem entrada

Ao comprar sua
Olivetti
na Ultralar V. recebe o cupon para participar. Carta-Patente 183

Escreva o que eu lhe digo! Você vai conhecer a Alemanha de graça. Quem escreve é OLIVETTI! E quem afirma é

ULTRALAR ULTRAGAZ
Mais de 8 milhões de clientes satisfeitos

ASSEMBLÉIA: Rua da Assembléia, 104-A • COPACABANA: Rua Siqueira Campos, 143 - Lojas 10, 11 e 12 - (Super Shopping Center) • BONSUCESSO: Rua Cardoso de Morais, 68 e 68-A • MADUREIRA: Rua Domingos Lopes, 795 • PENHA: Estr. Brás de Pina, 96-A • MÉIER: Rua Arquias Cordeiro, 278 • CAMPO GRANDE: Rua Viúva Dantas, 60 - G e H • SÃO JOÃO DE MERITI: Rua da Matriz, 133 • NOVA IGUAÇU: Rua Otávio Tarquínio, 165 • CAXIAS: Avenida Nilo Peçanha, 207 • NITERÓI: Rua José Clemente, 47 • BANGU: Rua Ministro Ary Franco, 35 • SÃO GONÇALO: Rua Nilo Peçanha, 14 - Rodo • PETRÓPOLIS: Avenida 15 de Novembro, 171 • TERESÓPOLIS: Rua Francisco Sá, 169 • NILÓPOLIS: Avenida Mirandela, 98 e agora também na rua URUGUAIANA, 154.

Bonsol

Cariocas receberam com desagrado as alianças políticas que Lacerda fêz

A aliança entre os Srs. Carlos Lacerda e João Goulart não foi bem recebida no Rio, onde 45% da população manifestou-se contrária à composição dos dois políticos, enquanto 20% diziam-se favoráveis, 19% afirmavam-se indiferentes e 16% não sabiam opinar, segundo revelou uma recente pesquisa de opinião pública JB-Marplan.

Em relação à aliança do ex-Governador com o Sr. Juscelino Kubitschek, o índice de má receptividade baixa para 38%, elevando-se o dos que são a favor para 29% e mantendo-se estável em 19% o de indiferentes. Os restantes 14% não souberam emitir juízo.

Classe a classe

Na Classe A, repercutiu especialmente mal a aliança dos Srs. Carlos Lacerda e João Goulart: 77% são contra, apenas 3% mostram-se favoráveis, e os restantes 20% distribuem-se em partes iguais entre os indiferentes e os que não sabem.

Na Classe B, a oposição à aliança também é alta — 51% contra, 20% a favor, 19% indiferentes, 10% sem opinião — e na Classe C ainda predominam os contrários, com 32% contra 24% favoráveis, 21% indiferentes e 23% sem opinião.

O comportamento da Classe A com respeito à aliança dos Srs. Carlos Lacerda e Juscelino Kubitschek é mais indulgente, pois 49% não a vêem com bons olhos e 35% a aplaudem, mantendo-se 13% indiferentes e apenas 3% sem opinião.

Nas duas outras classes o fenômeno se repete: na B, 45% são contra, 32% a favor, 18% indiferentes, 5% não sabem; na C, o quadro é mais equilibrado, com 29% contrários, 26% favoráveis, 21% indiferentes e 24% sem opinião.

Popularidade cai

A pergunta — "acha que a aliança com os Srs. João Goulart e Juscelino Kubitschek aumentou, diminuiu ou não alterou a popularidade do Sr. Carlos Lacerda?" — 37% respondem que diminuiu, 12% que aumentou, 32% que não alterou e 19% não sabem.

A percentagem dos que vêem o Sr. Carlos Lacerda menos popular depois da constituição da *frente ampla* é maior na Classe A — 55%, contra 16% que o vêem mais popular, 23% que não observam alteração e 6% sem opinião.

Êsse índice de 55% cai para 47% na Classe B e para 23% na C. Em ambas, registra-se uma percentagem de 12% de pessoas que entendem ter a popularidade do Sr. Carlos Lacerda aumentado após a *frente ampla*. Mas enquanto na Classe B apenas 29% não vêem alteração, na C o índice sobe até 37%. Sem opinião há 12% na Classe B e 28% na Classe C.

A maioria condena a possibilidade de punição ao Sr. Carlos Lacerda por ter promovido um encontro com o ex-Presidente João Goulart: 68% acham que o ex-Governador da Guanabara não deve sofrer qualquer pena por parte do Govêrno, opinião de que discordam apenas 13%. A percentagem dos que dizem não saber é de 19%.

Na Classe A registra-se o maior índice de pessoas contrárias à punição — 94%, aos quais se opõem apenas 3%, enquanto outros 3% não formaram opinião. Na Classe B, 64% são contra a punição, 21% a favor e 15% sem opinião. Finalmente, na Classe C, registram-se 65% contrários, 9% favoráveis e 26% não sabem.

Eleições

O Sr. Juscelino Kubitschek teria 32% dos votos no Rio (mais 3% que o Sr. Carlos Lacerda, este portanto com 29%), se houvesse *hoje* uma eleição direta para Presidente da República e fôssem candidatos, além dos dois mais votados, os Srs. Costa e Silva, João Goulart, Magalhães Pinto e Mário Andreazza.

O Marechal Costa e Silva foi o terceiro nas preferências, com 11%, seguido do ex-Presidente João Goulart (6%), do Ministro Magalhães Pinto (5%) e do Coronel Mário Andreazza, que também obteria 5% dos votos dos cariocas. Oito por cento não escolheriam nenhum dos nomes.

Há um ano, a posição do Sr. Carlos Lacerda era sensivelmente melhor, pois contava com 45% dos eleitores presumíveis. O Sr. Juscelino Kubitschek tinha então apenas 26%, e o Presidente Costa e Silva perdeu 1% de outubro de 1966 a outubro de 1967 (de 12% para 11%). Em compensação o Sr. João Goulart ganhou 2% no período de um ano, subindo de 4% para 6%, e o mesmo aconteceu com o Sr. Magalhães Pinto — de 3% para 5%.

As preferências da Classe A, entretanto, dirigem-se principalmente ao Sr. Carlos Lacerda, que obteria 26% nesta área, onde quatro empatam no segundo pôsto: os Srs. Juscelino Kubitschek, Costa e Silva, Magalhães Pinto, Mário Andreazza, todos com 13%. A percentagem dos que não escolheriam nenhum dos nomes apresentados é de 19%, e a dos que votariam no Sr. João Goulart é de 6%.

Nas classes B e C é que o Sr. Juscelino Kubitschek desconta a diferença, com 34% em ambas. O Sr. Carlos Lacerda teria 29% dos votos da Classe B e 28% da Classe C, enquanto o Marechal Costa e Silva conseguiria 11% em ambas. O ex-Presidente João Goulart sobe a 9% na Classe C mas desce a 4% na B, o Sr. Magalhães Pinto teria apenas 2% na C contra 7% na B, e o Ministro Mário Andreazza 3% na C e 5% na B.

Ministros

Entre os Ministros do Govêrno Costa e Silva o Sr. Mário Andreazza é apontado como o mais atuante nos primeiros seis meses de trabalho — 20% das pessoas indicaram seu nome. A seguir vêm os Ministros Jarbas Passarinho (12%), Magalhães Pinto (10%), Delfim Neto (9%), Hélio Beltrão (8%), Gama e Silva (4%), Lira Tavares e Tarso Dutra (2%) e outros.

Embora tenha apenas 6% na Classe A, o Coronel Jarbas Passarinho ganhou 13% em cada uma das outras duas classes. Já o Ministro Mário Andreazza pareceu mais atuante à Classe A (42%) do que à B (25%) e à C (11%). O Sr. Magalhães Pinto tem mais ou menos equilibradas as opiniões nas três classes: 13% na A, 9% na B e 11% na C.

Sôbre o Govêrno

Cinqüenta e um por cento das pessoas no Rio qualificam de regular o Govêrno Costa e Silva após o seu período inicial. Vinte e nove por cento acham que êle pode ser considerado bom, 4% o vêem como muito bom, 5% como ruim, mais 5% como péssimo e 6% não manifestaram opinião.

Na Classe A os índices se distribuem assim: muito bom — 13%; bom — 32%; regular — 42%; ruim — 10%; péssimo — 3%. Na Classe B, a percentagem dos que acham muito bom cai para 1%; ainda nesta classe, 30% acham bom, 51% regular, 8% ruim, 7% péssimo e 3% não opinaram. Finalmente, na Classe C, há 4% que consideram muito bom o Govêrno Costa e Silva, 26% bom, 53% regular, 3% ruim, 4% péssimo e 10% sem opinião.

Guanabara

Se o Sr. Negrão de Lima se candidatasse novamente ao Govêrno da Guanabara, 53% não o escolheriam, contra 30% a seu favor e 12% indecisos. Na Classe A registra-se a menor percentagem de pessoas a seu favor — 16% — e nas classes B e C êsse índice sobe a 31% e 33%, respectivamente.

Na Classe A, 65% não dariam seu voto ao Sr. Negrão de Lima e 19% estão indecisos. Na Classe B a oposição ao Governador da Guanabara se traduz numa percentagem de 60%, enquanto na Classe C ela é de 53%. Nove por cento é o índice de indecisos na Classe B, e 14% na Classe C.

O Sr. Rafael de Almeida Magalhães seria o candidato mais votado se fôsse realizada hoje uma eleição para o Govêrno da Guanabara e se tivesse como concorrentes os Srs. Mário Martins, Raul Brunini, Amaral Neto, Enaldo Cravo Peixoto e outros.

Vinte e quatro por cento dos votos seriam dados nesse caso ao Deputado Rafael de Almeida Magalhães, enquanto o Senador Mário Martins ficaria em segundo, com 13% e os Srs. Raul Brunini e Amaral Neto os seguiriam com 11% cada um. Ao Sr. Enaldo Cravo Peixoto seriam dados 5% dos votos, mas nenhum dos candidatos apresentados merece a preferência de 19%, que escolheriam outros nomes, e de 5%, que se mostram indecisos.

A preferência pelo Sr. Rafael de Almeida Magalhães é mais nítida na Classe A, onde êle seria votado por 43% das pessoas. Nas Classes B e C a percentagem desce para 25% e 18%, respectivamente. Já o Sr. Mário Martins é mais popular nas classes B e C, onde tem 19%, contra 13% na Classe A.

É na Classe A que se verifica o maior índice (32%) dos que não se satisfazem com nenhum dos nomes apresentados. Na Classe B, os insatisfeitos chegam a 15% e na C a 19%.

FMI

Sessenta e oito por cento das pessoas dizem ter tomado conhecimento da reunião do FMI no Rio. Na Classe A, 90% tomaram conhecimento e 10% não. Na Classe B, êstes índices vão a 82% e 18%, respectivamente, e na Classe C há uma diferença pequena entre o número dos que deram atenção ao fato (52%) e o dos que não deram (48%).

"As medidas tomadas durante a reunião do FMI foram benéficas, prejudiciais ou indiferentes para o Brasil?" — a esta pergunta 41% responderam que não sabiam, 35% que beneficiaram, 18% que foram indiferentes e apenas 6% que prejudicaram.

Na Classe C, 51% não souberam responder à pergunta, 29% viram benefícios para o Brasil nas resoluções do FMI, 5% viram prejuízos e 14% acharam indiferentes. Trinta e seis por cento, na Classe A, acharam benéficas as medidas, 7% prejudiciais, 21% indiferentes e 36% não souberam responder. Na Classe B, a percentagem dos que não acharam resposta foi de 51%, contra 29% que consideraram como benéficas as decisões, 5% como prejudiciais e 14% como indiferentes.

Telefone da imprensa foi mudado

Os repórteres credenciados no Hospital Sousa Aguiar estão insatisfeitos com a nova direção do estabelecimento, que há dias substituiu o telefone direto 52-3065, que há mais de 40 anos os servia, colocando em seu lugar um de ramal, de pouca utilidade, uma vez que dificilmente está disponível para fazer ou receber ligações.

Alegam os credenciados que o telefone direto foi instalado no Gabinete do diretor, Sr. Sílvio Rubens Barbosa da Cruz, onde é de pouca utilidade, uma vez que já existe ali outro telefone direto. A retirada do aparelho da Sala de Imprensa, porém, vem causando grandes transtornos aos repórteres, que agora só dispõem de um telefone direto, ficando impedidos de fazer comunicações rápidas para os jornais que representam, quando há necessidade.

Engenheiros atuam entre estudantes

O Conselho Superior da Associação Brasileira de Engenheiros Eletricistas, aprovando proposta do seu Presidente, engenheiro Armando de Medeiros Hinds, aprovou a criação da Comissão Permanente de Atividades Universitárias, que deverá estimular os estudantes, trabalhando em colaboração com o Diretório Acadêmico da Universidade do Brasil.

O programa de ação da Comissão Permanente prevê a promoção da aproximação entre as emprêsas e os engenheiros recém-formados, além de bôlsas-de-estudos e estágios de treinamento. Deverá também criar bibliotecas especializadas nas unidades universitárias.

REVISTA

A Diretoria da Associação pretende publicar novamente a revista técnica **Eletricidade**, que deixou de circular há algum tempo. Em sua nova fase a revista aparecerá com formato e paginação modernos.

Outras das preocupações da Diretoria da ABEE é a integração dos departamentos e seções dos Estados, através de um programa de expansão que já está sendo executado. O Presidente Armando Hinds deverá iniciar dia 31 um roteiro de visitas. Irá a São Paulo e mais tarde ao Rio Grande do Sul e Minas Gerais.

Niterói verá exposição sôbre a CELF

Niterói (Sucursal) — As Centrais Elétricas Fluminenses vão abrir ao público amanhã, às 18 horas, no Pavilhão da FLUMITUR, nesta Capital, uma Exposição-Programa de Energia Elétrica, que contará em maquetes, gráficos, mapas luminosos e quadros diversos a história do Plano Diretor de Eletrificação do Estado do Rio.

A mostra, a ser aberta pelo Governador Jeremias Fontes, em solenidade que contará com a presença de autoridades dos três Podêres do Estado, ficará aberta até o dia 24. Têrça-feira, na sede da CELF, o Secretário de Energia, Sr. Nilo Peçanha de Siqueira, fará uma palestra sôbre o programa energético do Govêrno.

Quinzena Sears de Camisas Esporte

CAMISA TERGAL® ESPORTE: Indeformável, fácil de lavar, não precisa ser passada. Em várias côres. Tams. 1 a 5.

NA PRAÇA 16,90

13,70

CAMISA EM TECIDO SINTÉTICO: Nas côres da moda. Colarinho prêso com botões, fino acabamento. Tams. 1 a 5. Apenas 11,70

CAMISA RODHIELA: Em malha de diversas côres, com listras horizontais. Finíssima confecção. Tams. 1 a 5. Apenas 22,90

CAMISA ESPORTE: Em Tergal ou Musceline, a última bossa. Listradas em várias côres. Tams. 1 a 5. Apenas 19,90

CAMISA MEIA MANGA: Em côres vivas e firmes, última moda, botões no colarinho, tams. 1 a 5. Apenas 16,90

Sears Botafogo — Praia de Botafogo, 400 — Tel.: 46-4040

Sears TEM DE TUDO

Faqueiro 24 peças
De 14,90 9,50

Sabonete Lux
1 por 0,46
2 por 0,65

CABIDE PLÁSTICO
De 1,60
0,90

SOUTIEN DE TRICOLINE
De 3,00
2,40

CINTA-CALÇA
De 5,00
3,90

CALÇA DE MALHA
Oferta
0,80
42 a 48.

CALÇA PLÁSTICA
Tam. 1-2-3-4
De 1,10
0,80

VARAL DE TETO
De 14,90
11,00

CUECA DE CAMBRAIA
De 2,00
1,60

SANDÁLIA DE BORRACHA
De 3,20
0,25

CALÇA DE MALHA
Tam. 2-4-6
De 0,90
0,70

FRALDA SUPER
De 4,60
3,30

Calça Jersey de Nylon
Oferta
1,60
42 a 50

BLUSA DE TRICOLINE
De 2,90
2,20
Tam. 2 e 4

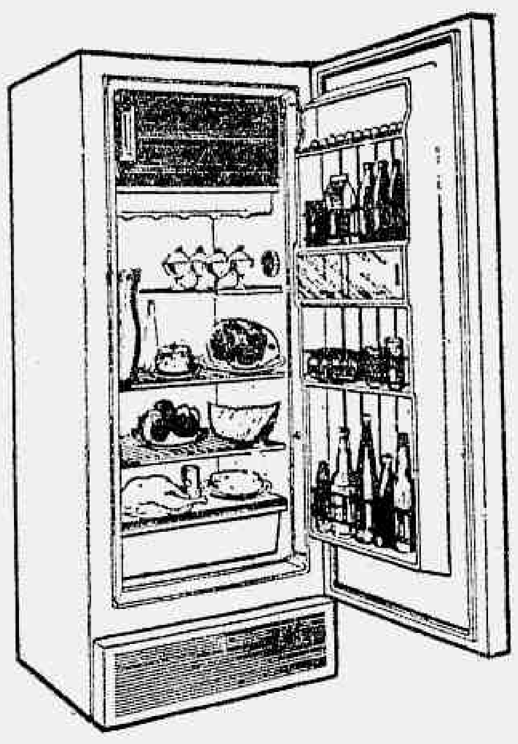

REFRIGERADOR COLDSPOT - Capacidade de 248 litros. Congelador amplo. Caixas plásticas para legumes e carnes. Porta totalmente aproveitável. Linhas modernas.

Super Oferta **450,00**

CONTRATO DE MANUTENÇÃO - SEARS

Ao comprar ou reformar seu aparêlho eletro-doméstico, adquira o contrato de manutenção Sears pois êle significa:

- Reposição de peças com componentes originais.
- Visitas técnicas quantas vêzes forem necessárias.
- mão de obra especializada
- atendimento rápido e eficiente "DURANTE 15 MESES"

...e o que é mais importante: TUDO GARANTIDO PELO NOME SEARS! Consulte nossos vendedores e técnicos e utilize-se do Crédi-Sears. 16 formas de pagamento a sua escolha.

TV. SILVERTONE 53 cm (23") - Imagem de alta fidelidade e perfeito contraste. Som de absoluta pureza. Fino móvel em caviúna ou marfim. Esmerado acabamento.

De 768,50
599,00

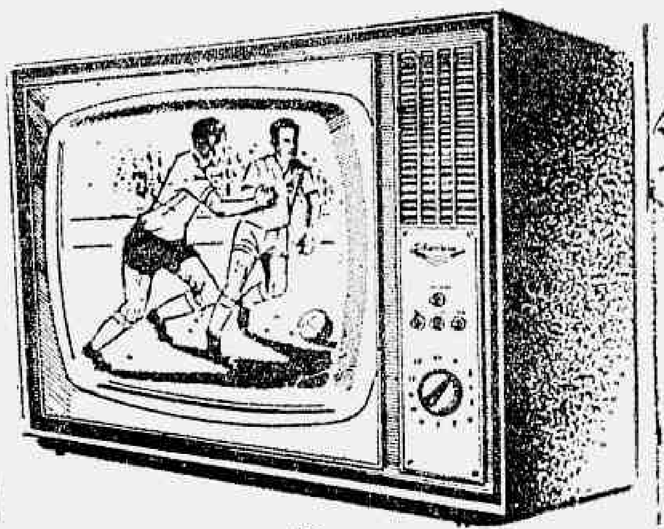

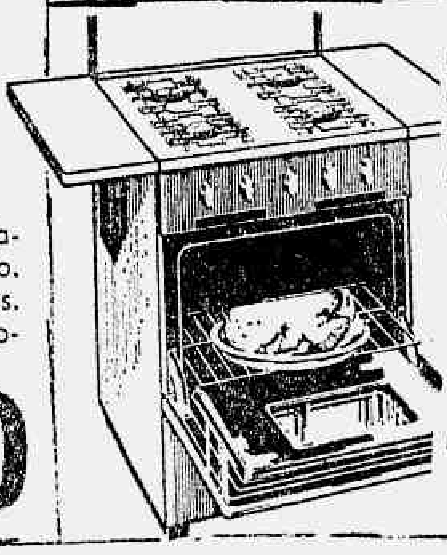

FOGÃO KENMORE
Com 4 bôcas à prova de corrosão. Acabamento esmaltado a fogo. Forno com visor, isolado com lã de vidro. Fino gôsto.

De 279,50
199,00

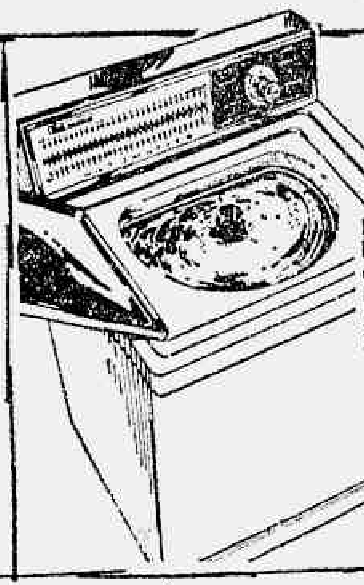

MÁQUINA DE LAVAR KENMORE - Lava até 4 k de roupas. Lava por agitação e seca por centrifugação. Motor de grande potência. Painel finamente decorado.

De 759,90
599,00

TOALHA DE ROSTO
Apenas
2,40

GUARNIÇÃO DE MESA
De 6,90
6,20

COLCHA DE ALGODÃO
Apenas
7,00

COLCHA DE CHENILLE
De 28,90
25,00

FRONHA
De 3,90
3,50
Só Botafogo

TRAVESSEIRO DE PENAS
De 5,40
4,80

PANO DE COPA
Apenas
1,00

TOALHA FELPUDA VISITA
Apenas
0,80

PAPEL HIGIÊNICO GURI
De 0,22
0,14

PRENDEDOR DE ROUPA
De 0,32
0,20 dz.

SABÃO OMO
De 1,60
1,20

RALADOR 4 FACES
De 0,95
0,50

BONECA SAPÉCA
De 11,90
8,80

PATO QUÁ QUÁ
De 3,20
2,45

COPO AMERICANO
De 0,11
0,08

PRATOS RASOS E FUNDOS
De até 0,49
0,32

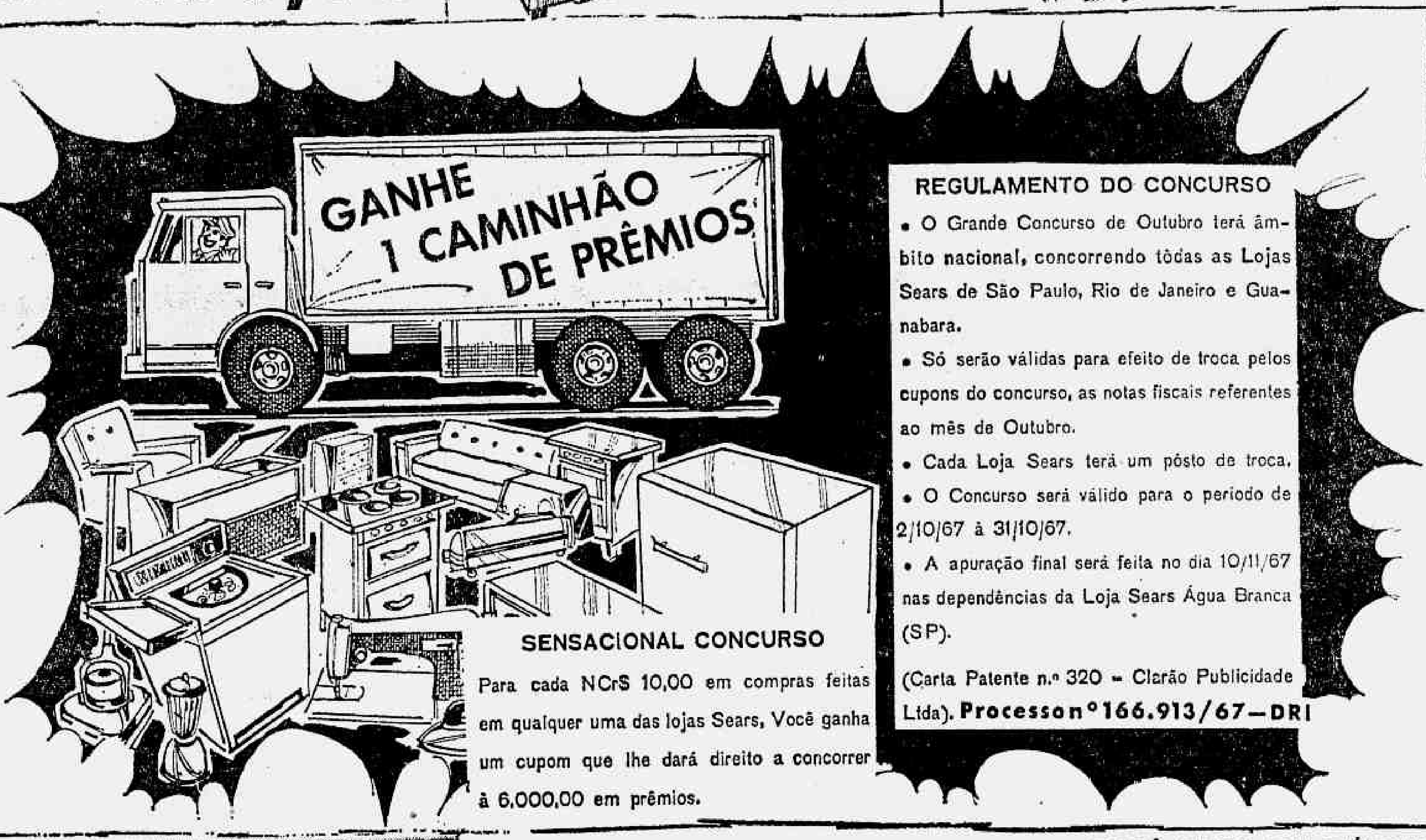

REGULAMENTO DO CONCURSO

- O Grande Concurso de Outubro terá âmbito nacional, concorrendo tôdas as Lojas Sears de São Paulo, Rio de Janeiro e Guanabara.
- Só serão válidas para efeito de troca pelos cupons do concurso, as notas fiscais referentes ao mês de Outubro.
- Cada Loja Sears terá um pôsto de troca.
- O Concurso será válido para o período de 2/10/67 à 31/10/67.
- A apuração final será feita no dia 10/11/67 nas dependências da Loja Sears Água Branca (SP).

(Carta Patente n.º 320 - Clarão Publicidade Ltda). **Processo nº 166.913/67—DRI**

SENSACIONAL CONCURSO

Para cada NCr$ 10,00 em compras feitas em qualquer uma das lojas Sears, Você ganha um cupom que lhe dará direito a concorrer à 6.000,00 em prêmios.

FORRAÇÃO EM BOUCLÊ - Fio altamente resistente com a espessura de 6 mm. Confeccionada em lã e crina de ótima qualidade. Várias côres.

Apenas
18,00 m2

INSTALAÇÃO GRÁTIS

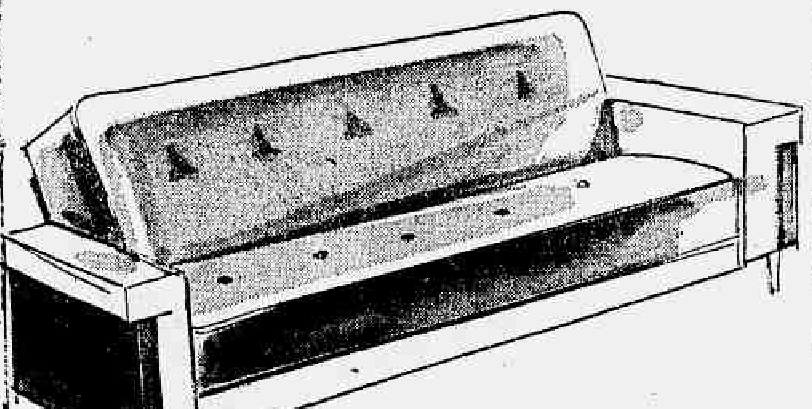

SOFÁ-CAMA CALIFÓRNIA

Molêjo espiral com manta de sisal. Sem vinco central. Pés em madeira de lei. Estrutura resistente. Forrado em napa. Côres modernas e elegantes.

De 153,50 **125,00**

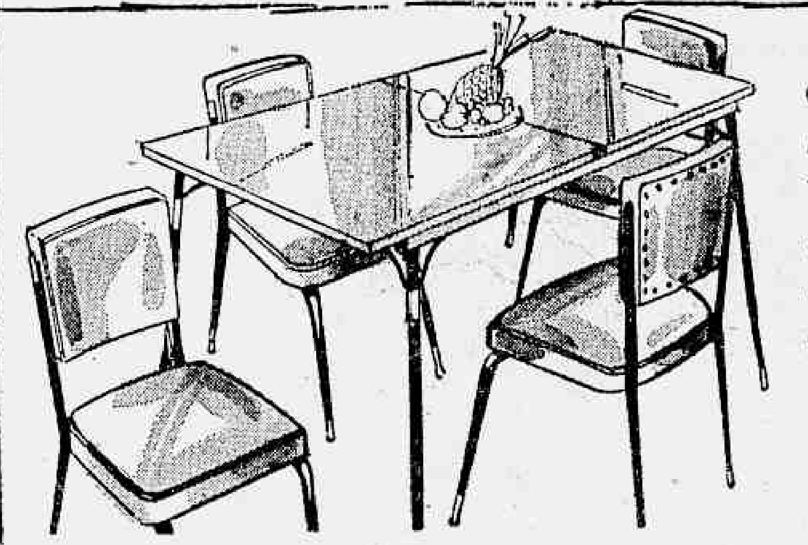

CONJUNTO ALVORADA

Mesa elástica 80x120+40 cm. Tampo em Formiplac. Pés cônicos com adornos e ponteiras douradas. Cadeira em plástico super-resistente.

164,90
por
139,00

TAPÊTE NYLÃ
2,00x3,00
Confeccionado em fios de lã torcidos, altos e macios. Completa com finura a decoração de seu lar.

De 162,50
144,00

Compre na Sears e Economize!
Satisfação Garantida ou Seu dinheiro de Volta!

Sears

BOTAFOGO
Praia de Botafogo, 400
Tel. 46-4040

MÉIER
Rua Dias da Cruz, 255
Tel. 29-0198

RAMOS
Rua Luís Câmara, 688
Tel. 30-9870

NITEROI
Rua São João, 42
Tel. 2-8447

CINQÜENTA ANOS DEPOIS (III)

Jovens escritores da URSS são contra os burocratas do Partido

Harrison Salisbury

Êste é o terceiro de uma série de artigos que o jornalista norte-americano Harrison Salisbury, do New York Times, *escreveu sôbre o cinqüentenário da Revolução de outubro. Salisbury faz uma análise da repressão sofrida pelos intelectuais no tempo de Stalin e situa as divergências entre os jovens escritores da atualidade e os da geração anterior.*

Na primavera de 1967, Alexandre I. Soljenitsyn, a quem muitos soviéticos consideram como seu maior talento literário vivo, deixou sua casa na provinciana Ryazan e foi para Peredelkino, uma aldeia tranqüila, arborizada e de casas velhas, nas proximidades de Moscou.

A União dos Escritores Soviéticos preparava-se para o seu quarto Congresso, em maio, e Soljenitsyn tinha opiniões importantes a manifestar diante daquele órgão. Muito conhecido, tanto na URSS como no Ocidente, por sua novela sôbre a vida num campo de concentração estalinista, chamado **Um Dia na Vida de Ivan Denisovich**, êle se propunha a expor suas opiniões num discurso perante o Congresso. Contudo, a direção da União não tinha a intenção de ceder sua tribuna para uma pessoa com idéias tão controvertidas.

Soljenitsyn pretendia propor a abolição da censura à literatura e à arte na União Soviética e a transformação da União dos Escritores Soviéticos de virtual órgão administrativo do Govêrno soviético numa organização dedicada aos direitos dos escritores.

Quando se tornou evidente que a União não o deixaria falar, Soljenitsyn externou suas idéias numa longa carta, cuidadosamente redigida, em que faz um relato pormenorizado das perseguições que êle mesmo e outros escritores sofreram de parte das autoridades soviéticas.

Peredelkino é a aldeia literária em que Boris Pasternak viveu e onde agora está enterrado.

— Você sabia que Soljenitsyn é meu amigo e que êle escreveu a carta para a União dos Escritores em minha casa? — perguntou Kornei I. Chukovsky a um visitante no último verão. Chukovsky é um homem simpático, de 85 anos, beirando os 86. É uma figura reverenciada na União Soviética, um escritor de contos para crianças, memorialista e tradutor, um homem de extraordinária energia e humor contagiante, um defensor corajoso dos jovens escritores soviéticos que estão em luta para conquistar liberdade de criação e se libertarem da mão de ferro da burocracia soviética.

— Nossos escritores jovens são admiráveis! — exclamou Chukovsky, com um brilho nos olhos. — Êles estão todos na oposição!

DEZ ANOS PRÊSO

Como muitos velhos escritores soviéticos, Chukovsky é de um destemor impressionante ao expressar suas opiniões. Êle e a geração que sobreviveu a Stalin e que procuram, hoje, passar à jovem Rússia literária a tocha do talento livre, cuja chama êles mantiveram acesa durante os anos de Stalin. Nem mesmo o pior elemento da juventude comunista ousaria levantar um dedo contra Chukovsky. Seria como atingir uma combinação de Henry Wadsworth Longfellow e Walt Disney.

Soljenitsyn passou dez anos nos campos de concentração de Stalin e no exílio forçado. Foi prêso na frente de batalha, onde serviu com distinção durante a II Guerra Mundial. Numa carta particular, fizera severas críticas a Stalin. Pouco depois disso era prêso.

Sua novela é resultado dos anos que passou no campo de concentração. O livro foi publicado nos fins de 1962 após a intervenção pessoal do ex-Primeiro-Ministro Nikita S. Kruschev. Desde aquela época apenas três pequenas novelas de Soljenitsyn foram publicadas na União Soviética embora todos (com exceção de um grupo de reacionários extremados) o considerem como o maior talento da União Soviética.

Contudo, como observou em sua carta à União dos Escritores, êle consegue publicar seus livros. Êle escreveu duas novelas maiores *A Sala de Câncer* e *O Primeiro Círculo*. *A Sala de Câncer* foi rejeitada. O manuscrito de *O Primeiro Círculo* foi apreendido, juntamente com documentos pessoais. Cópias da novela circularam, sem sua permissão, num círculo limitado de autoridades literárias.

Uma peça chamada *A Festa e a Prostituta do Campo* não foi encenada, embora êle a tivesse terminado há 13 anos, quando se encontrava ainda no exílio no Kasakstão. Fôra aceita pelo Teatro Sovremmenik em 1962 mas a direção do teatro não conseguiu autorização oficial para apresentá-la.

Foram espalhadas calúnias sôbre a vida militar de Soljenitsyn, falsas acusações de que êle traíra sua pátria. Foram cometidas, inclusive, cenas de violência contra êle em Ryazan, sua cidade natal.

Em sua carta, Soljenitsyn afirmou que a Constituição soviética não tem nenhum dispositivo que preveja a censura e que, não obstante, ela vem sendo feita, extraconstitucionalmente, desde o comêço da Revolução por um órgão do Govêrno chamado Glavlit. Nada; nem mesmo um programa teatral, podia ser impresso na União Soviética, sem a chancela do Glavlit.

Soljenitzyn fêz um balanço sombrio da ação da censura na União Soviética. Difícil o poeta, de qualquer posição, que tenha escapado ao ataque: Sergei Essennin foi chamado de "contra-revolucionário"; Vladimir Mayakovski de "anarquista"; Anna Akhmatova de "anti-soviética". Citou os casos de violência física cometida contra Mikhail Bulgakov, Marina Tsevetayeva, Boris Pasternak, Mikhail Zojchenko, Andrei Platonov, Alexandre Grin e Vasily Grossman e as mortes, entre outros, de Pavel Vasilyev, Artem Vesely, Boris Pilniak, Isaac Babel, Titian Tabidze e Nikolai Zabolotsky.

Já era tempo, declarou, de a União dos Escritores Soviéticos vir em defesa de seus membros, ao invés de participar na sua perseguição e destruição.

"Tenho a consciência tranqüila porque cumpri meus deveres de escritor em tôdas as circunstâncias — escreveu êle — e porque os cumprirei com êxito ainda maior, mais irrefutável, quando estiver morto, do que posso enquanto estou vivo... Quantas lições precisamos, para aprender que a pena do escritor não deve ser paralisada enquanto estiver vivo? Jamais, em nossa história, tivemos a possibilidade de dizer que isso é verdade".

Resistência

O manifesto de Soljenitsyn não foi lido durante o Congresso e não teve repercussão pública em Moscou, onde a palavra de ordem para o ano do 50.° aniversário da Revolução era "vamos com jeito". Mas, em particular, a resistência foi tenaz. Uma forte facção de conservadores mantém posições no Politburo e nos mais altos escalões do Partido. Possui aliados no aparelho literário — o secretariado da União dos Escritores, a direção de revistas e editôras.

Foram êles que organizaram o ataque a Pasternak quando êste foi laureado com o Prêmio Nobel por *Doutor Jivago*. Foram êles que encenaram a explosão de Kruschev, em 1962-63, contra os jovens escritores e pintores e seus partidários mais idosos, como o falecido Ilya Ehrenburg.

Nikolai Gribachev, editor da revista *União Soviética*, tomou a frente num ataque particular a Soljenitsyn.

"Tem muito mau caráter — disse Gribachev a um visitante estrangeiro. — Pensa apenas em si. Não há censura. Absolutamente nenhuma. Naturalmente, há uma censura militar. Uma lei de segredos de Estado. Mas os senhores têm isso nos Estados Unidos. É problema apenas de apreciação editorial. Portanto Soljenitsyn mentiu, quando levantou a questão."

Chamou Soljenitsyn de "oportunista", de indivíduo egoísta sem uma filosofia ampla. Disse que a novela de Soljenitsyn, **O Primeiro Círculo**, era "um péssimo livro, deliberadamente provocador do ponto-de-vista político, destinado a ser utilizado pela propaganda ocidental".

"Francamente — acrescentou — não gosto de Soljenitsyn, seja como escritor ou como homem."

Vsevolod Kochetov, editor da revista **Oktyabr** (outubro), apoiou Gribachev.

"Soljenitsyn é um talento muito medíocre — afirmou Kochetov. — Escreve na espécie mais pobre de linguagem, cheia de têrmos vulgares russos e **mat** (palavra obscena russa baseada no xingamento à mãe), que não tem lugar na literatura."

A Rússia tinha muitos escritores como Soljenitsyn antigamente, e ninguém se recorda dêles, acrescentou.

Dentro de 50 anos, insistiu, o nome de Soljenitsyn será desconhecido.

Contra a censura

Mas Soljenitsyn tem o apoio firme dos escritores de talento na Rússia, poetas como Yevgeny Evtuchenko, Andrei Voznessensky e Bella Akhmadulina. Êstes e os jovens prosadores como Vasily Aksyonov, Yuri Nagibin, Yuri Kazakov e Anatoly Gladilin não tinham dúvidas acêrca de duas afirmações: de que Soljenitsyn é o maior escritor russo vivo, e de que a censura precisa acabar. Na verdade chegou-se a um acôrdo de que **A Sala de Câncer** seria editado — depois do aniversário de 7 de novembro. Os papéis de Soljenitsyn foram devolvidos pela polícia. A maioria dos escritores russos parecia estar certa de que a censura desapareceria — em algum momento do ano de 1968.

Isso não queria dizer que a batalha literária tivesse terminado ou que as fôrças da liberdade criadora estivessem vitoriosas. É uma batalha cujas origens remontam a muito antes da Revolução Bolchevique, à longa luta dos poetas e escritores contra as repressões czaristas. A trágica lista de baixas entre os poetas, na Rússia, é longa. Aleksandr Pushkin morto em duelo possivelmente instigado pelo Czar Nicolau I; Mikhail Lermontov, morto em duelo; Sergei Yesenin, que se suicidou em 1925; Vladimir Maiakovski, que se suicidou em 1930; Marina Tsvetayeva, que se suicidou em 1941; Osip Mandelshtam, morto num campo de concentração stalinista em 1938.

Outros sobreviveram sob circunstâncias cruéis, como Boris Pasternak, tão injuriado pelo Partido em 1957 que isso certamente lhe abreviou a existência.

Os ataques a poetas, na opinião de Maya Borisova, uma jovem poetisa de Leningrado, de olhar petulante, provàvelmente não terminarão enquanto a poesia russa tiver vitalidade. O poeta, no conceito russo, deve estar sempre na vanguarda. Sua poesia precisa tratar de moral, vida e criação. Inevitàvelmente, terá que entrar em choque com a autoridade, seja czarista ou comunista.

A atual geração de escritores soviéticos chocou-se frontalmente com os burocratas do Partido, que não hesitaram em aplicar algumas formas de repressão. Andrei D. Sinyavsky e Yuri M. Daniel, que contrabandearam suas obras para o exterior, a fim de serem publicados, aguardavam a liberação nos campos de trabalho a que foram sentenciados. Esperavam uma anistia geral no 50.° aniversário da Revolução.

Bella Akhmadulina teve rejeitado seu pedido de autorização para viajar ao Ocidente. Akhmadulina era considerada, por escritores mais velhos como Ehrenburg e Valentin Katayev, a poetisa de maior talento da sua época.

No Ocidente, associam-se Evtuchenko e Vozhesensky à crítica de princípios à banalidade soviética. Akhmadulina fala com maior rispidez. No poema notável intitulado **Chuva**, responde a um crítico, do Partido, que tenta reconduzi-la ao caminho do sólido e sonolento realismo socialista. Jamais! — brada ela. Seus olhos fulguram. A voz se avoluma. Jamais escreverá o que lhe ditarem. Nem mesmo uma arma a forçaria a escrever contra sua consciência.

Imagens de armas e de guerra aparecem freqüentemente na conversa dos jovens escritores soviéticos. Consideram-se na linha de ação de uma batalha que não é travada apenas com palavras. Têm consciência dos ferimentos sangrentos, dos sacrifícios mortais que se multiplicam pelo passado literário russo, em época demasiadamente recente. Não podem esquecer que sob Stalin os artistas mais talentosos de uma nação criadora foram eliminados.

As vidas dos escritores soviéticos da geração mais antiga que sobreviveram a êsses tempos têm cicatrizes indeléveis. Alguns, como Ehrenburg, dedicaram-se a um duplo objetivo: restabelecer a verdade sôbre as vítimas de Stalin e educar a nova geração russa nas tradições artísticas da Rússia e do Ocidente.

À época de sua morte, em setembro de 1967, Ehrenburg escrevera nove volumes de memórias e dedicava-se a escrever um ou dois mais, para "[illegible] a história no presente, de 1953 a 1964", incluindo a era de Kruschev.

O papel de Stalin

Quando Stalin consolidou seu poder no final da década de 20 e da de 30, sua figura começou a predominar no mundo da cultura e da literatura soviética. Seu papel nas vidas de escritores russos como Maiakovski, Gorki, Pasternak, Ehrenburg, Leonov e Cholokhov ainda pode ser percebido na União Soviética de hoje.

Há um grande debate sôbre Gorki, um bolchevique da primeira hora que rompeu com Lênine, foi morar em Capri e retornou à União Soviética no tempo de Stalin. Foi Gorki que usou Stalin ou êle que usou aquêle?

"Nenhum escritor usou Stalin", disse-me Valentin Katayev num restaurante de Moscou. "É ridículo pensar que Gorki usou Stalin. Stalin usou Gorki. Êle foi o grande troféu e o maior prêmio de Stalin. Lênine o havia perdido e Stalin conseguiu que êle voltasse."

Stalin, segundo a opinião de Katayev, usou Gorki para disciplinar os escritores e transformá-los, segundo suas próprias palavras, em "engenheiros da alma humana". Contudo, desde a morte de Gorki, em 1936, foi levantada a suspeita de que Stalin o mandou matar porque Gorki começou a perceber os males por êle causado. Trinta anos depois, a maioria dos escritores soviéticos acredita que Gorki, provàvelmente, escolheu sua própria morte. Katayev pensa assim. É também a opinião de Konstantin Simonov, o grande novelista e cronista da Segunda Guerra Mundial.

Os nomes de Gorki e Maiakovski são agrupados porque Stalin fêz dêles o mesmo uso. Isso causa indignação a Lila Yuryevna Brik, a grande dama da literatura soviética.

"Muita gente associa Gorki e Maiakovski porque Stalin usou a ambos. Mas Stalin usou Maiakovski depois que êle morreu. Gorki foi usado em vida.

A Sr.ª Brik, idosa mas ainda bela, mora em um apartamento perto do Rio Koskva, onde se vêem muitos Picassos, Chagalls, Tatlins, Kandinskys e, evidentemente, muitos desenhos e caricaturas de Maiakovski.

A propósito de Maiakovski, a Sr.ª Brik, usando botas brancas Courrèges e recém-chegada de uma visita com sua irmã, Elsa Triolet, de Paris, disse simplesmente.

"Êle gostava de bebida e de mulheres e amou-me durante 15 anos."

Ela não acredita que Maiakovski se matou em 1930 devido às pressões de Stalin. Foi por motivos pessoais. "Êle foi repelido por uma jovem muito linda", comentou a Sr.ª Brik. E acrescentou: "Ela tinha 22 anos e êle 36. Ela o julgava muito velho. Em tôda sua vida, Maiakovski sempre teve mêdo de envelhecer.

E há algo mais. "Eu não estava em Moscou", suspirou a Sr.ª Brik. "Se eu estivesse aqui, talvez tivéssemos sentado, jogado baralho e conversado um pouco e tudo terminaria assim. Mas eu não estava aqui..."

O poder e a personalidade de Stalin atraiu muitos escritores, mesmo aquêles que o temiam e odiavam. Os estudiosos de literatura ainda estão tentando penetrar no mistério da relação — se é que houve — que existia entre Pasternak e Stalin.

"Pasternak não era um homem abnegado como muitos de vocês pensam", disse-me um de seus amigos. Era um homem cheio de contradições. Tinha caráter, mas queria ligar-se ao **establishment**, ser reconhecido e pertencer ao meio em que vivia. Êle poderia ter sido cortesão de Stalin se o ditador houvesse permitido. Êle não era, na verdade, um rebelde."

Não obstante, os contatos entre escritores e Stalin passaram a ser um assunto muito controvertido. Ehrenburg foi violentamente criticado porque, segundo se afirmou, êle não usou sua influência para salvar os intelectuais e escritores judeus que morreram nos expurgos de 1948 a 1949.

A verdade é a seguinte, segundo testemunhos de escritores que examinaram a situação: o próprio Ehrenburg escapou à prisão e à execução por um triz. Em março de 1949, êle estava em casa esperando a chegada da polícia. Seu telefone tocou. Êle ia responder mas tudo que ouviu foi uma respiração pesada. Um amigo, com mêdo de falar, tinha telefonado para saber se Ehrenburg ainda estava em liberdade. Em Moscou, circulavam intensamente rumôres de que Ehrenburg fôra prêso ou estava prestes a sê-lo.

Finalmente, êle não pôde mais suportar o **suspense**. Escreveu uma carta a Stalin. Se êle ia ser prêso, que o fôsse logo. Em caso contrário, era melhor pôr fim ao **suspense**. No outro dia, o telefone tocou. Era Georgi M. Malenkov, o auxiliar imediato de Stalin, que manifestava surprêsa. Por que Ehrenburg não tinha informado isso antes? Ehrenburg respondeu que o tinha feito, mas não havia obtido resposta. Logo depois que Ehrenburg colocou o telefone no gancho, êle tocou outra vez. Todos os diretores de jornais da cidade queriam que êle escrevesse um artigo.

Envolvido nesta situação, podia Ehrenburg ter salvo as vidas de Itzik Fefer, Peretz Markish e outros escritores judeus? Não na opinião de Konstantin Simonov. Êle julga que a culpa cabe a outros. "Todos fomos culpados. Cada um de nós tem parte da culpa".

Choques de gerações

As diferenças de geração na literatura soviética são grandes. Embora Ehrenburg, Siminov, Katayev, Aleksandr Tvardovsky (editor da revista liberal **Novy Mir**) defendam o direito dos jovens escritores à liberdade criativa, êles nem sempre aprovaram o uso que os jovens e as jovens fizeram dela.

Ehrenburg elogiou os jovens poetas da União Soviética, mas queria saber que obra Evtuchenko, Voznessensky e Akhmadulina tinham realizado para igualar a poesia escrita, na mesma idade, por Pasternak, Akhmatova e Isvetayeva.

"O mundo não é mais suficientemente grande para êles", afirmou Galina Serebryakova. Evtuchenko estava em Moscou um dia, em Nova Iorque amanhã e na Sibéria logo após. Agora, êle quer ir para outros planêtas. Gorki disse que um escritor tem que esperar 20 anos para só então escrever sôbre suas experiências. A nova geração não pode esperar. O conservador Kochetov não atribui valor a Evtuchenko e aos outros. "Tivemos muitos dêstes grupos no passado", disse êle com jovialidade. "Tudo o que êles dizem é eu, eu, eu. O que fazem é chamar a atenção para si próprios".

Nikolai Gribachev sustenta que Voznessensky era um louco ingênuo. Foi êle que me contou: "Êle sentou neste escritório e discutiu comigo. Afirmou que a beleza salvará o mundo. Bem, veremos quem tem razão. Aquêles que depositam sua fé na beleza ou aquêles que têm foguetes e canhões".

Quanto a Evtuchenko, Gribachev disse que êle parece com um cachorro que tem uma lata amarrada na cauda: Faz um grande barulho, mas não chega a parte alguma".

Mikhail Cholokhov, Prêmio Nobel e autor de **O Dom Silencioso**, julgava que o ambiente literário soviético estava enfrentando uma espécie de rebelião do jovem contra as normas do partido.

Diante de tudo isso, os jovens pareciam impressionantemente tranqüilos. Êles sentavam na sala de jantar da velha casa moscovita que serviu a Leon Tolstoi como modêlo para a família Rostov em **Guerra e Paz** e que agora é o Clube de Escritores. Êles admiravam Ehrenburg (e compareceram aos milhares aos seus funerais) mas não o liam àvidamente.

Quanto a Cholokov, êles estavam tão alienados por suas opiniões que chegaram a contestar que êle seja o autor de **O Don Silencioso**.

"Êle não podia ter escrito aquêle livro", disse-me um jovem escritor. "Êle não tem capacidade para isso. O que aconteceu foi que êle encontrou o diário de um oficial russo branco e copiou-o como se fôsse seu."

"Êle é um cossaco", interveio Lila Brik, com plena simpatia pelos jovens. "Nós fizemos a Revolução contra os cossacos — homens como êle."

O escritor com quem os jovens mais simpatizavam era Kataiev. Êles gostavam particularmente de seu conceito — meio sério e meio humorístico — de escrever no estilo que denominava mauvismo, do têrmo francês mauvais (mau).

Evidentemente, disse Kataiev, não se pode falar de arte e censura ao mesmo tempo. Como poderiam coexistir a verdadeira literatura e a censura?

Esta questão preocupou os escritores russos durante 100 anos. Foi a exigência básica dos jovens reformadores e revolucionários que lutaram tanto tempo contra o czarismo e pensavam que tinham vencido em 1917.

Agora, outros 50 anos passaram — 50 anos de regime comunista. Em 1917, muita gente acreditava que o comunismo a libertar as artes. Estas esperanças não se confirmaram. Mas, em 1967, há sinais de que os jovens escritores da Rússia e seus aliados da geração anterior não perderam nem a fé nem a confiança de que o futuro lhes trará a realização do sonho pelo qual esperaram tanto tempo.

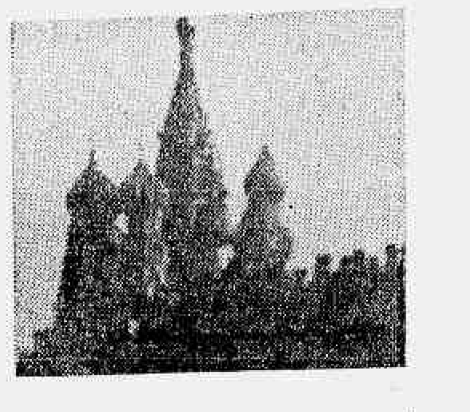

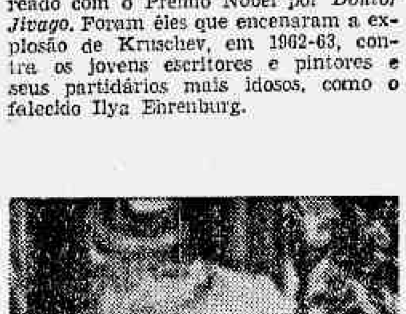

Cholokhov

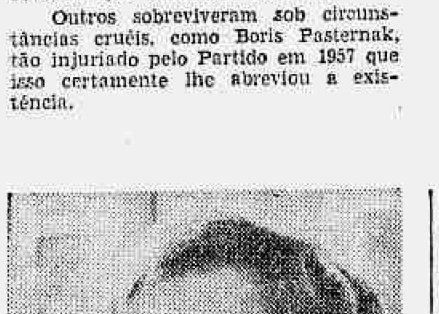

Pasternak

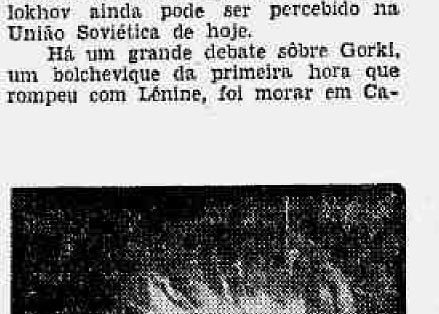

Evtuchenko

açúcar pérola
é mais
VIGOR
CAMPAS

OS AMIGOS INSEPARÁVEIS

Pela primeira vez o menino pôde levar o cãozinho à escola para uma exposição de verdade

Pastôres alemães desfilam na Lagoa para juiz chileno escolher quatro campeões

Um total de 56 exemplares de pastôres alemães foram ontem apresentados no pátio da Escola Pedro Ernesto, na Lagoa, dando início à I Exposição Internacional do Kennel Clube do Estado da Guanabara. A exposição está sendo julgada pelo chileno Ricardo Kullmann Holtz, autoridade mundial especialmente convidada, e os vencedores serão conhecidos amanhã, seguindo-se a entrega de prêmios.

A exposição do Kennel Clube teve número elevado de inscrições. Prosseguirá hoje, com apresentação de animais de diversas raças no mesmo local, estando a entrega de taças aos vencedores de cada categoria marcada para amanhã, às 17 horas, naquele local.

OS PASTÔRES

O desfile dos pastôres, assistido com interêsse por dezenas de crianças, apresentou animais das categorias *filhotes* (de quatro a seis meses), *novíssimos* (de seis meses a um ano), *júnior* (de um a dois anos) e *adultos* (com mais de dois anos). Coube à Srtª. Regina Maria Alves Ribeiro, do Canil Comari, o único prêmio atribuído ontem, que foi o da apresentação da melhor ninhada de pastôres alemães, com um total de 12 exemplares.

A I Exposição Internacional do Kennel Clube da Guanabara, que foi supervisionada pela Fédération Cynologique Internacionel, com sede em Bruxelas, distribuirá ainda o Troféu Governador Negrão de Lima, ao melhor cão da exposição, o Troféu Escola Pedro Ernesto, ao melhor animal da criação nacional, e o Troféu Importadora e Exportadora Itatiaia, ao melhor exemplar estrangeiro.

FESTIVAL SUPER

SUPER

OFERTA SUPER

GELADEIRA BRASTEMP CONQUISTADOR - Súper - 9 pés, porta magnética, bandeja de gêlo, porta totalmente aproveitável. Gaveta p/ carne.
PREÇO SUPERBAIXO 520,00
MENSAIS 42,00

GELADEIRA GENERAL ELECTRIC - 10 pés, Magnética.
PREÇO SUPERBAIXO 591,00
MENSAIS 47,80

GELADEIRA CLIMAX - 9 pés - Vitória-Régia - Linha Reta.
PREÇO SUPERBAIXO 397,00
MENSAIS 32,40

FOGÃO SEMER PROMOCIONAL Modêlo 69, bicolor - 4 bôcas.
PREÇO SUPERBAIXO 87,00
MENSAIS 7,60

TV PHILIPS 23" - automático - Seletor de canais Memomatic.
PREÇO SUPERBAIXO 679,00
MENSAIS 56,50

TV GENERAL ELECTRIC - Fotorama 23".
PREÇO SUPERBAIXO 672,00
MENSAIS 55,70

TV GENERAL ELECTRIC - 11" - Polegar.
PREÇO SUPERBAIXO 499,00
MENSAIS 41,70

PREÇOS SUPER BAIXOS • PRAZO SUPER LONGO

OFERTA SUPER SUPER

TV COLÚMBIA - 23" - som frontal. Móvel na côr nogueira - imagem viva e som estereofônico.
PREÇO SUPERBAIXO 567,00
MENSAIS 47,10

RÁDIO VOLTIX - Rio - transistorizado 2 faixas.
PREÇO SUPERBAIXO 76,00
MENSAIS 6,80

ELETROLA TELEFUNKEN MATTINATA estéreo-expansor
PREÇO SUPERBAIXO 785,00
MENSAIS 64,80

ELETROLA PHILIPS - Console - 6 faixas de onda - cambiador automático.
PREÇO SUPERBAIXO 796,00
MENSAIS 65,70

ELETROLA PHILIPS - Console - stereofônico c/ F.M. - alta qualidade sonora.
PREÇO SUPERBAIXO 884,00
MENSAIS 72,80

BATERIA PANEX - polida - 29 peças.
PREÇO SUPREBAIXO 69,59
MENSAIS 6,50

LIQUIDIFICADOR WALITA - esmaltado
PREÇO SUPERBAIXO 52,00
MENSAIS 4,40

FERRO WALITA - luxo - automático.
PREÇO SUPERBAIXO 31,00
MENSAIS 2,60

BICICLETA MONARK - Galáxia - 67 - Aro 28 - homem.
PREÇO SUPERBAIXO 169,00
MENSAIS 14,30

VENTILADOR ELETROMAR - 10" - automático.
PREÇO SUPERBAIXO 75,00
MENSAIS 6,70

AR CONDICIONADO

GENERAL ELECTRIC - 1 HP - 10.000 BTU - Resfriamento ou aquecimento de máxima eficiência em qualquer ambiente.
PREÇO SUPERBAIXO 975,00
MENSAIS 83,50

CONDICIONADOR DE AR PHILCO - Mod. F-955 - escritórios e dormitórios - 10.000 BTU.
PREÇO SUPERBAIXO 953,00
MENSAIS 78,40

GRÁTIS

Na compra da Lavadora Brastemp, um lindo cêsto plástico.

OFERTA SUPER

LAVADORA BRASTEMP - Filtromatic - totalmente automático - cêsto porcelanizado - entrada para água quente e fria.
PREÇO SUPERBAIXO 728,00
MENSAIS 59,60

MÁQ. DE COSTURA LEONAM cabeçote ultramoderno - em linha reta - móvel c/ 5 gavetas.
PREÇO SUPERBAIXO 111,00
MENSAIS 8,90

MÁQ DE COSTURA ELGIN - cabeçote standard - móvel c/ 5 gavetas.
PREÇO SUPERBAIXO 153,00
MENSAIS 13,50

LAVADORA BENDIX - Economat, totalmente automática.
PREÇO SUPERBAIXO 550,00
MENSAIS 44,70

NO PontoFrio bonzão

CENTRO: Rua Uruguaiana - Av. Passos - Av. Marechal Floriano - Ponto Frio — Mathias (Av. Marechal Floriano, 106/110) - COPACABANA — MÉIER — PENHA — CAMPO GRANDE — MADUREIRA — RAMOS — NILÓPOLIS — NOVA IGUAÇU — S. J. MERITI — CAXIAS — NITERÓI — SÃO GONÇALO - BRASÍLIA - TAGUATINGA

mpm propaganda

Comunicações de Massa abre amanhã

O Vice-Presidente da Rádio da Columbia Broadcasting System, Sr. Fred Rueg, chega hoje ao Rio para participar do Seminário de Comunicações de Massa que se instala amanhã em Niterói, com a presença do Editor-Chefe e do Chefe de Redação do JORNAL DO BRASIL, jornalistas Alberto Dines e Carlos Lemos, respectivamente.

O Seminário, promovido pela Universidade Federal Fluminense e pela Embaixada dos Estados Unidos, terminará no dia 20, com as conferências se realizando na Reitoria da UFF, em Icaraí. Participarão vários jornalistas, incluindo os Srs. Gilson Amado, Zuenir Ventura, Sandra Cavalcânti, Válter Poiares, José Perigault e Isac Akcelrud.

Sears
VALORIZE O QUE É SEU!
24 meses para pagar
REFORMAS-PINTURAS
Para aparelhos electro-domesticos de qualquer marca, em oficina especializada. Reposição de peças com componentes originais.
CONSULTE-NOS AINDA HOJE!
ORÇAMENTO GRÁTIS

ENCONTRO SÔBRE OCUPAÇÃO DO TERRITÓRIO

Terá início amanhã, dia 16, segunda-feira, às 14,30 horas, no PALÁCIO TIRADENTES, com uma sessão plenária preparatória, o ENCONTRO SÔBRE OCUPAÇÃO DO TERRITÓRIO, promovido pelo Instituto Brasileiro de Reforma Agrária. A sessão solene de abertura será realizada no dia 17, têrça-feira, às 10,30 horas.

O serviço de Secretaria já se acha em funcionamento no 3.º andar do Palácio Tiradentes, aonde poderão ser encaminhadas inscrições de técnicos e entidades ligados ao problema.

(P

APLICAP
APLICA BEM O SEU CAPITAL
RUA SETE DE SETEMBRO, 67 - 2.º PAVIMENTO TELEFONE 32-9320

AGORA NO 2.º ANDAR

Comunicamos aos nossos clientes e amigos que mudamos da Loja para o 2.º PAVIMENTO do mesmo edifício da Rua Sete de Setembro n.º 67, onde esperamos continuar merecendo a mesma confiança sempre depositada em nossa orientação financeira para a escolha das melhores LETRAS DE CÂMBIO.

FRANCISCO OSCHENEEK — RAPH ANTUNES DE SOUZA
HERVAN DE AZEREDO MUNIZ — MOZART PAIXÃO

Esta supera tudo!
mulsofix
LATEX

M
mulsofix
LATEX
PREMA
TINTA FÔSCA AVELUDADA A BASE DE PVA PARA INTERIOR E EXTERIOR
CÔR

agora em nova embalagem com o mesmo alto padrão de qualidade

A mesma composição química, as mesmas côres e tôdas aquelas características que fizeram de MULSOFIX a melhor tinta latex fabricada no Brasil, são apresentadas agora em nova embalagem, identificada por 3 faixas nas côres azul, dourado e vermelho.

PREMA
PREMA - PRESERVAÇÃO DE MADEIRAS S.A.
Rua da Consolação, 847 - Caixa Postal 4018 - Telefones: 32-4522 - 36-0271 - 35-2274 - Endereço Telegr. "PREMA" São Paulo. - Usina em Rio Claro - Estado de São Paulo.
SÃO BENTO - Com. e Represent. S.A. - Rua Buenos Aires, 23 - 3.º and. - Fones: 43-6017, 43-8389, 23-9937 e 23-4418 - Rio de Janeiro - GB
LINS - S.P.

Militares se unem na luta por melhores vencimentos

Oficiais-generais das três Armas pretendem organizar, sem caráter oficial, uma Comissão para acompanhar os estudos do Grupo de Trabalho criado pelo Presidente da República para, sob a orientação do EMFA, rever o Código de Vencimentos.

Uma das principais preocupações da Comissão será lembrar que a "reserva é o futuro de todos os militares que, "após 30 ou mais anos de serviços prestados à Pátria, deixarão o serviço ativo, passando a sentir os rigores da mutilação de seus vencimentos".

MISÉRIA

Os militares afirmam que a revisão do Código de Vencimentos oferece oportunidade para se corrigir falhas fundamentais do regulamento, "que em certas circunstâncias poderia ser chamado de Código de Vencimentos e Desvantagem, não só durante a ativa mas também quando o militar passa para a reserva, pois aí é que só há mesmo desvantagens".

Preocupados com o crescente aumento do custo de vida, os militares explicam que, "ao passar para a reserva, se não possuem recursos de família, são obrigados a procurar emprêgo, a fim de poder continuar a manter-se, condignamente".

— Muitas vêzes, a idade ou condições físicas impossibilitam-nos de conseguir emprêgo, quando devíamos dispensá-lo caso não se mutilassem nossos vencimentos, que até de nome mudam, pois se passam a chamar **proventos**. A longevidade, após a transferência para a reserva, é limitada, e tanto o servidor militar como o civil, biològicamente, estarão sem condições marcantes para se submeterem a um nôvo regime de trabalho compromissado.

Entendem os militares que o atual sôldo, "de valor ínfimo", deve ser substituído por vencimento digno, "a fim de que as vantagens previstas no Código não continuem a simular condições financeiras enganadoras".

SANGRIA

Consideram os militares que o problema salarial dos servidores civis e trabalhadores é complexo e merece uma apreciação autêntica sob o aspecto biossociólogo.

Entendem que o Govêrno, ao se preocupar com a contenção salarial, deveria determinar a paridade dos três Podêres, "pois o Legislativo e o Judiciário, de braços dados, encimados em suas galáxias salariais, sangram os mananciais financeiros da República representando o Executivo, através dos servidores civis e militares, o primo pobre da República".

— Isto é fácil de se verificar — continuam os militares. — Na Assembléia Legislativa da Guanabara existem secretários de deputados com vencimentos superiores a NCr$ 2 mil. No Superior Tribunal Militar, há funcionários, motoristas, porteiro e auxiliar de porteiro, com vencimentos em média de ... NCr$ 1 400,00. É também muito fácil àqueles que têm responsabilidade da limitação salarial decidir fora da realidade, em face dos valôres de seus vencimentos mensais.

Segundo os militares, "não se pretende, com êste raciocínio, que tais responsáveis aviltem sua capacidade funcional, ganhando menos, admitindo-se que possuem condições intrínsecas que o valorizem, mas que se permitam, ao decidirem os destinos de tantos, comportarem-se por alguns meses como cobaias financeiras, procurando manter-se com o valor do vencimento de um servidor de nível semelhante, mas despido das prerrogativas financeiras e funcionais".

— Que adianta o desenvolvimento tão desejado por todos os brasileiros se não forem dadas condições mínimas ao povo para consumir o que se produz? Não desejamos medidas demagógicas capazes de complicar a política financeira do Govêrno, que teve para si uma terrível herança sob o aspecto econômico e vem-se esforçando para corrigir tal situação. Mas que se alivie um pouco a contenção salarial e que se contenha o custo de vida e que não se permita a continuação de grupos privilegiados e a permanência de corruptos na administração pública.

E mais adiante:

— Tragam os cientistas brasileiros, mas dêem a êles a tranqüilidade para o trabalho, nivelando-os aos senadores ou deputados, sob o ponto-de-vista salarial.

Os militares após analisarem a mecânica do País, afirmam que é caótica a situação do servidor civil e militar. E explicam:

— Basta que se faça uma consulta na tabela de vencimentos dos militares. Antes de um exame detalhado, vamos analisar, como exemplo, o vencimento de um coronel do Exército na ativa, na reserva e, morto, a pensão que a viúva passará a receber. Vamos admitir um coronel com tôdas as vantagens, inclusive trabalhando em gabinete ministerial e com tempo de serviço variando entre 25 a 30 anos, auxílio-moradia, no caso de não residir em próprio do Govêrno e mais todos os cursos. Com tudo isso, não percebe mensalmente mais de NCr$ 1 063,62. Se perder a gratificação de gabinete e auxílio-moradia, passa a perceber NCr$ 821,40. O auxílio-moradia equivale a 25% do sôldo — o do coronel é de NCr$ 373,20 —, sendo, portanto, de NCr$ 93,20.

Sem auxílio-moradia e verba de representação e salário-família, o quadro de vencimentos dos militares, na ativa, na reserva e a pensão paga à viúva é o seguinte:

Pôsto	Na Ativa	Na Reserva	Pensão Militar Descontada	Pensão Militar 20 vêzes a Pen. Desc.
Mar.	1 294,38	1 101,60	36,80	736,00
Gen. Ex.	1 078,65	918,00	30,60	612,00
Gen. Div.	1 011,67	861,00	28,70	574,00
Gen. Bda.	943,99	803,40	26,80	536,00
Cel.	821,04	746,40	24,90	498,00
Ten.-Cel.	757,68	688,80	23,00	460,00
Maj.	694,98	631,80	21,10	422,00
Cap.	574,20	574,20	19,20	384,00
1.º Ten.	517,20	517,20	17,30	346,00
2.º Ten.	459,00	459,00	15,30	306,00
Asp.	421,20	421,20	14,10	282,00
Subten.	421,20	421,20	14,10	282,00
1.º Sgt.	382,80	382,80	12,80	256,00
2.º Sgt.	344,40	344,40	11,50	230,00
3.º Sgt.	306,00	306,00	10,20	204,00
Cb.	229,80	229,80	7,70	154,00
Sd.	76,50	76,50	2,60	52,00

JUSTIÇA

Nas reuniões de oficiais da ativa e da reserva para discutir o problema salarial, tem-se advogado a "necessidade de fazer ver ao Govêrno que deve agir com justiça e isenção, na sua política salarial".

— Não é justo "que o Govêrno aplique uma política rígida contra operários, trabalhadores, funcionários públicos civis e militares sem ver distorções em seu próprio meio, tais como as disparidades entre os três Podêres e gastos supérfluos e mesmo de ostentação. Como é possível a um Govêrno, que clama pela necessidade de conter despesas, autorizar que se gaste em um banquete oferecido a uma personalidade estrangeira cêrca de NCr$ ... 400,00, por pessoa, como foi recentemente denunciado? E as viagens de funcionários governamentais para o exterior, com diárias em dólares e nem sempre por motivos relevantes? E a Delegacia do Tesouro Brasileiro em Nova Iorque?

Tarso abre faculdade em Campos

Niterói (Sucursal) — O Ministro da Educação, Sr. Tarso Dutra, acompanhado do Governador Jeremias Fontes, inaugurou ontem, pela manhã, em Campos, a Faculdade de Medicina do Município, ocasião em que todos os oradores da sessão solene defenderam a criação, na Cidade, da Universidade Federal do Norte Fluminense.

As duas autoridades e mais o Prefeito José Carlos Vieira Barbosa, depois da inauguração, visitaram as Faculdades de Direito e Filosofia de Campos e foram homenageados na Câmara de Vereadores. A Faculdade de Medicina, ontem inaugurada, já vinha funcionando há um mês, com 70 alunos, excedentes de outras faculdades do Estado.

DOPS não deixa russos verem Recife

Recife (Sucursal) — Os tripulantes do navio pesqueiro soviético *Mars*, que está operando no litoral nordestino e que ontem ancorou no Pôrto do Recife para receber água, víveres e ser abastecido de óleo, foram impedidos pelo DOPS de descer à terra e conhecer esta Capital.

O *Mars*, junto com dezenas de outros pesqueiros soviéticos, está operando no litoral nordestino há bastante tempo. É comandado pelo Capitão Malyuta Alim, tem uma tripulação de 34 pessoas e manufatura peixes nas suas próprias instalações, enviando-os depois para portos africanos do Mediterrâneo.

NÔVO VIADUTO DESAFOGA TRÁFEGO

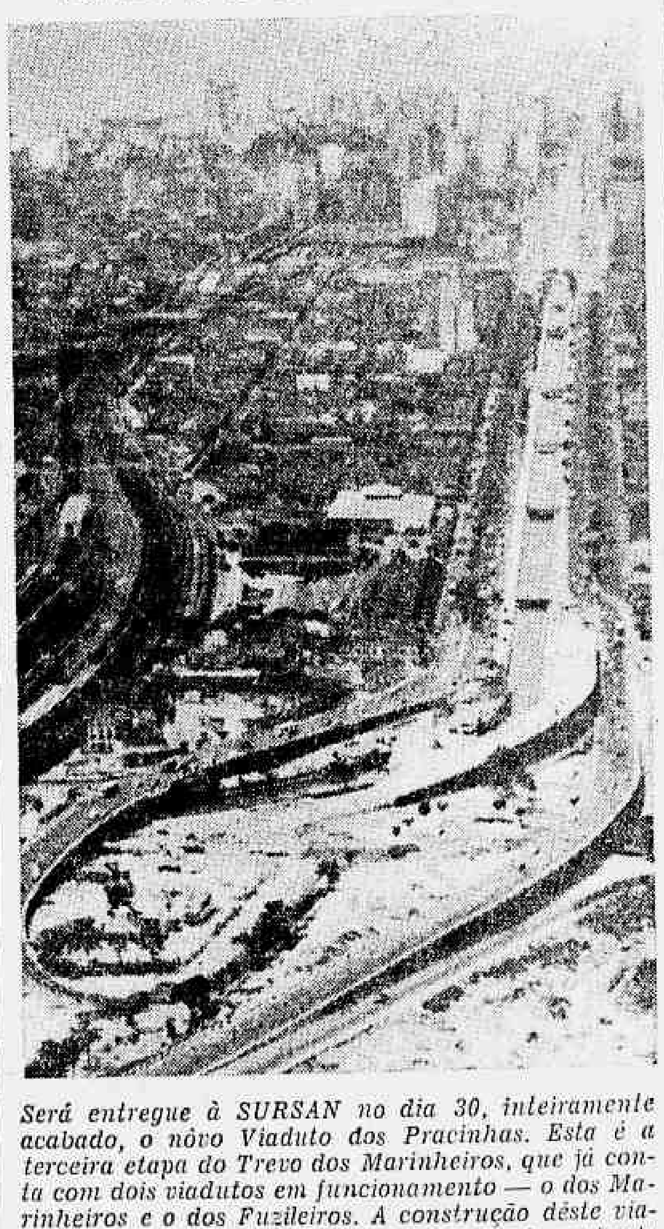

Será entregue à SURSAN no dia 30, inteiramente acabado, o nôvo Viaduto dos Pracinhas. Esta é a terceira etapa do Trevo dos Marinheiros, que já conta com dois viadutos em funcionamento — o dos Marinheiros e o dos Fuzileiros. A construção dêste viaduto, a cargo da ENGEFUSA, é mais uma importante contribuição da moderna engenharia nacional para a solução dos problemas de tráfego desta cidade.

Faça com pouco

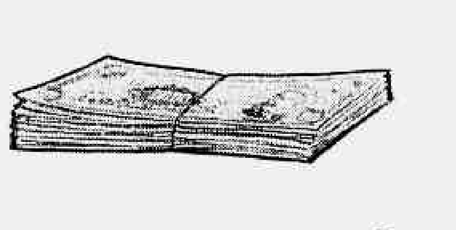

o que outros fazem com muito!

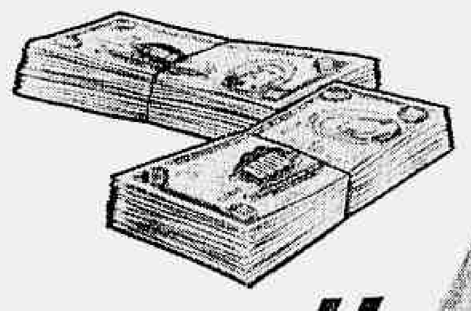

Economit
Economia de material, tempo e transporte — e na tradicional côr cerâmica!

CUSTA MENOS!

qualidade e garantia
BRASILIT
À VENDA NOS REVENDEDORES AUTORIZADOS BRASILIT

SECRETARIA DE SAÚDE

SUPERINTENDÊNCIA DE SERVIÇOS MÉDICOS

AVISO AOS EMPREITEIROS

A SUSEME avisa a todos os empreiteiros e consórcios de empreiteiros devidamente registrados no Registro Geral de Empreiteiros do Estado da Guanabara, que fará realizar dentro em breve uma Concorrência Pública Especial para contratação da construção do nôvo Hospital Estadual Pedro II, em Santa Cruz, orçada em NCR$ 10.507.992,93 com prazo de execução de 750 dias.

Tratando-se de obra de grande vulto e responsabilidade que exige acurados exames e estudos dos projetos e condições para ingresso à licitação, convidamos os possíveis interessados a comparecerem ao Departamento de Prédios e Instalações, na sua sede na Av. Graça Aranha, 81, 11.º andar, onde serão prestadas tôdas as informações, tanto sôbre os serviços a serem executados como também, quanto às obrigações e deveres que serão impostos ao licitante que vier a ganhar a Concorrência.

"A Pedra" vem de S. Paulo e "Sara" chega de Brasília para o Festival de Cinema

Os filmes *A Pedra*, de Abrão Berman, de São Paulo, e *Sara*, de Paulo Tourinho, de Brasília, foram inscritos no III Festival Brasileiro de Cinema Amador JB-Mesbla, que continua recebendo candidatos em grande quantidade.

A comissão de seleção já iniciou os trabalhos de escolha dos filmes que deverão ser exibidos no Cine Paissandu, de 6 a 10 de novembro, concorrendo oficialmente aos prêmios do Festival.

QUEM É "SARA"

Sara é o nome do filme que Paulo Tourinho trouxe de Brasília para o Festival. Com um roteiro sério, o filme pretende levantar uma polêmica sôbre os problemas da juventude revoltada contra os problemas sociais, tendo diante de si várias opções. O realizador, que é estudante de arquitetura considera "que a posição da juventude tem que ser a pretensão: numa hora em que se torna tão difícil a comunicação, não podemos desperdiçar qualquer oportunidade falando bobagens".

Paulo, além de dirigir Sara, participou, também, como ator, de outro filme de Brasília, Moto Contínuo, também já inscrito no Festival.

Sara tem 28 minutos de duração, tem música composta especialmente para o filme por Rafael e foi inteiramente rodado em Brasília.

O QUE É "A PEDRA"

São Paulo (Sucursal) — O filme *A Pedra*, inscrito por Abrão Berman, de São Paulo, no III Festival Brasileiro de Cinema Amador JB Mesbla — 1967, é o último trabalho do cineasta amador, antes de ter partido para Paris para realizar curso de direção e produção cinematográfica no IDHEC.

Foi filmado nas ruas de São Paulo, em fins de semana, durante dois meses. A assistência geral foi de Abel Papoutsky. Duração do filme, 15 minutos. No papel principal encontraremos Miriam Mehler, atriz de teatro, em seu primeiro trabalho no cinema.

O SÍMBOLO

O filme narra o drama de uma jovem obrigada a percorrer os caminhos que a sociedade lhe impõe. A sociedade é simbolizada por uma pedra que surge em suas mãos e que ela procura desesperadamente se livrar.

É focalizada a vida rotineira levada pela jovem, que vai caminhando, surgindo várias cenas de seu meio social. Ela tenta inùtilmente se livrar daquela pedra.

Em seu trajeto, chega em um lugar ermo, e numa cena de quase desespêro a pedra retida em suas mãos é quebrada. Neste momento a jovem se sente liberta, transparecendo na tela a euforia causada por esta libertação. Mas, quando suas mãos livres estão elevadas pelo contentamento causado surge novamente aquela pedra representativa, fazendo voltar todo o pêso simbolizado no primeiro contato da jovem com *A Pedra*.

"O PESADELO"

Um filme com forte influência surrealista será um dos concorrentes ao Festival. Chama-se *O Pesadelo do Homem*, tem uma hora de duração e um final de cinco minutos colorido.

O argumento e a direção do trabalho são de Helvésio Cioleti, assistido por José da Paz Cúri. Os artistas principais, entre 42 participantes, são Válter Gomes e Anne Ulle, com uma música especial composta por Valdir Silva.

O filme é rodado em Belo Horizonte e na Cidade mineira de Oliveira, a 140 quilômetros da Capital. Mostra, em uma série de passagens rápidas, o problema da vivência do Homem na Terra, com as perguntas filosóficas: de onde veio, o que faz por aqui, para onde vai? Exibe, também, a crueldade com que vivem os habitantes do globo, sujeitos a fomes, guerras fratricidas, pobreza e opulência, em geral. Destaca, ainda, a capacidade do ser humano em superar as adversidades, "despedidos de preconceitos".

Os artistas pertencem ao Teatro do Estudante Mineiro, que antes fazia teatro e chegou, mesmo, a rodar um filme-teste para êles próprios. Os custos com a película atingiram a despesa de NCr$ 6 mil, levantados em contribuições espontâneas de amigos, rifas etc.

A MENINA DO FILME

Sara Gomes interpreta Sara, realizado por Paulo Tourinho

O HOMEM FOCALIZADO

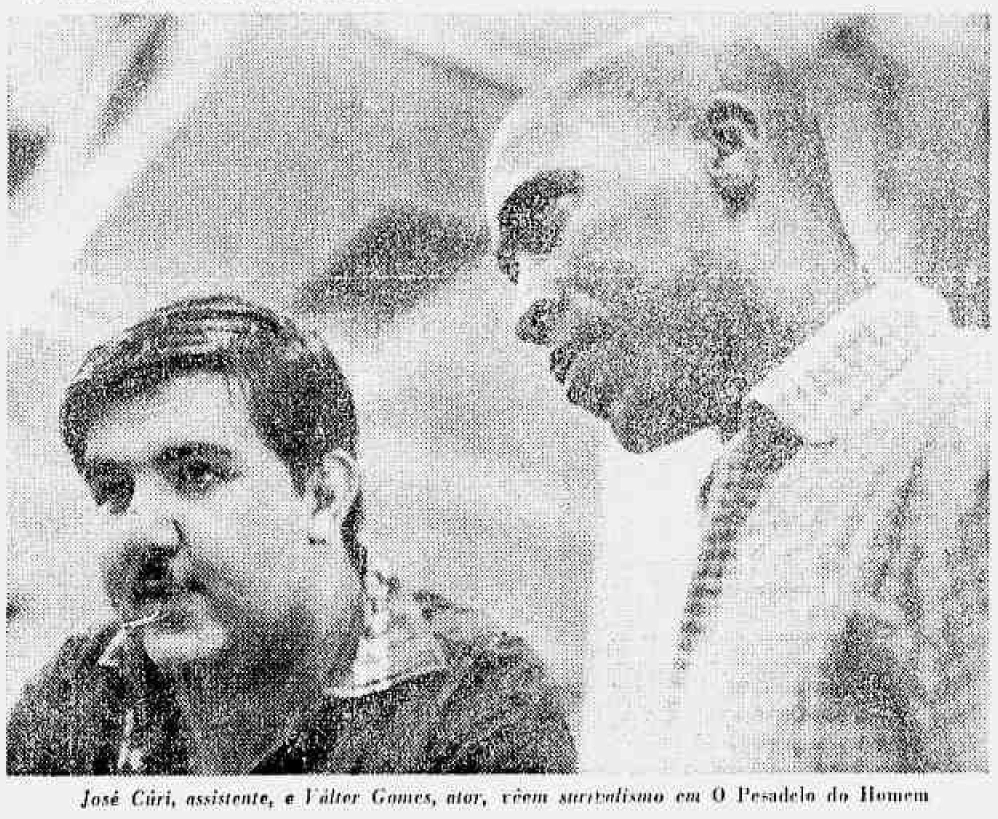

José Cúri, assistente, e Válter Gomes, ator, vêem surrealismo em O Pesadelo do Homem

Bienal acha após 20 minutos sem luz 5 quadros rasgados

São Paulo (Sucursal) — Durante 20 minutos faltou luz no prédio da IX Bienal e quando a energia voltou, cinco quadros japonêses haviam sido rasgados a canivete ou com algum instrumento de ponta fina.

O encarregado da montagem da Bienal, Sr. Radha Abramo, que descobriu os estragos na manhã de ontem, já se comunicou com o Consulado Japonês, dizendo que tudo seria "resolvido diplomàticamente". Os outros artistas, temerosos, estão agora pedindo maior proteção para suas obras.

OS PREJUDICADOS

As obras danificadas já estavam tôdas vendidas e foram retiradas do local. Entre elas está a gravura de Fumiaki Fukita, um dos 10 premiados desta Bienal. As outras são de Kasumi Amano, Masanari Murai, Kihei Sassajima e Masagi Yoshida. Mais nove quadros foram arranhados, mas continuam expostos.

O Sr. Radha Abramo está convencido de que se trata de um paranóico canhoto, o destruidor dos quadros da Bienal:

— Os traços e os rasgões foram feitos da esquerda para a direita.

BIENAL DA CIÊNCIA

Inaugura-se no próximo dia 18 a I Bienal da Ciência, com a presença do Governador Abreu Sodré e do Prefeito Faria Lima.

Esta nova exposição mostrará raios-Lasers, pesquisas de bioacústica, cápsulas espaciais e fotos transmitidas pelo lunar Orbiter norte-americano. Será também no Ibirapuera, e o horário de visitação será o mesmo da IX Bienal, das 14h30m às 23 horas.

quem foi que disse que ar-condicionado é luxo?...

na Ducal só não compra ar-condicionado quem não quer.

Ar- condicionado não é apenas um prazer a mais. Num país como o nosso, Ar-condicionado é uma necessidade. Fator de saúde e bem estar, proporciona um sono tranquilo. Você acorda "Nôvo". De dia ou de noite você e sua família vivem num ambiente saudável. No seu escritório ou consultório seu trabalho torna-se um prazer para você e para seu Cliente.
Agora na Ducal você pode comprar G. E., o melhor aparelho de ar-condicionado fabricado no Brasil.

Condicionador de ar Super General Electric

GARANTIA DE 2 ANOS

1. *E' o mais silencioso*
2. *Tem ventilador com 2 velocidades*
3. *Tem proteção especial contra marisia e corrosão*
4. *Tem mais B.T.U. (unidades de frio) por Cruzeiro empregado*
5. *Tem 10 graduações de temperatura*
6. *Equipado com desodorizador de ambiente*
7. *FUNCIONA COM 50 OU 60 CICLOS!*

conforto é na Ducal

Preço de lançamento: NCr$ 1.100,

A prazo e com desconto,
20 planos de Crédito à sua escolha!

- GERÊNCIA DE CAPITAIS
- IMPÔSTO DE RENDA
- GERÊNCIA DE PRODUÇÃO
- GERÊNCIA BANCÁRIA
- GERÊNCIA FINANCEIRA

EM NOVOS CURSOS NA PUC

GERÊNCIA DE CAPITAIS — disciplinas: Análise Econômico-Financeira; Câmbio e Comércio Internacional; Política Monetária e Creditícia; Direito Monetário e Sistema Financeiro; Mercado Financeiro de Capitais; Legislação Específica, Tributária e Implicações Fiscais; Atividades Complementares.

IMPÔSTO DE RENDA — disciplinas: Pessoas Física; Pessoas Jurídica; Retenção do Impôsto de Renda na Fonte; Correção Monetária; Estímulos Fiscais; Sonegação Fiscal; Atividades Complementares. (Prof. Nestor Rodrigues Silva Filho).

GERÊNCIA DE PRODUÇÃO — disciplinas: Fundamentos de Administração; Relações Humanas; Engenharia Humana; Administração de Pessoal; Instalações Industriais; Engenharia do Produto; Engenharia de Métodos; Tempo e Movimento; Planejamento e Contrôle da Produção; Contrôle da Qualidade; Introdução à Economia da Emprêsa; Contabilidade Industrial e Contrôle de Custos; Pesquisa Operacional e Computadores Digitais; Atividades Complementares.

GERENCIA BANCÁRIA — disciplinas: Organização; Relações Humanas; Direito Bancário; Operações Bancárias; Mercado de Capitais; Operação de Câmbio; Análise Contábil e Financeira; Teoria e Política Monetária; Fundamentos de Administração de Pessoal; Atividades Complementares.

GERÊNCIA FINANCEIRA — disciplinas: Economia Financeira; Matemática Financeira-Estatística; Investimento e Financiamento; Análise Econômico-Financeira; Orçamento e Custos; Legislação Comercial e Fiscal; Auditorias; Pesquisa Operacional e Computadores Digitais; Atividades Complementares.

Os cursos serão de dois meses. Aulas (com apostilas) de segundas às sextas, das 8 às 12 e das 18 às 22 horas. Início dia 23/10.

Informações INSTITUTO DE ADMINISTRAÇÃO E GERÊNCIA.
Rua Marquês de São Vicente, 263. Tels. 27-2308 e 47-1125.

(P

A casa de seus sonhos

em Guaraparí das areias pretas

As melhores férias de sua vida, num chalé da Village da Praia que você e sua família merecem. Todo mobiliado e decorado, numa praia particular, onde você, sua espôsa, seus filhos, seus amigos viverão plenamente, intensamente, 15 dias, todo o ano, com todo o confôrto de sua própria casa.

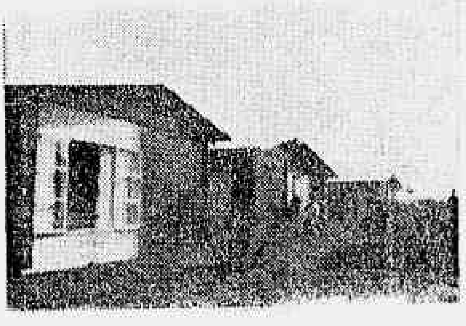

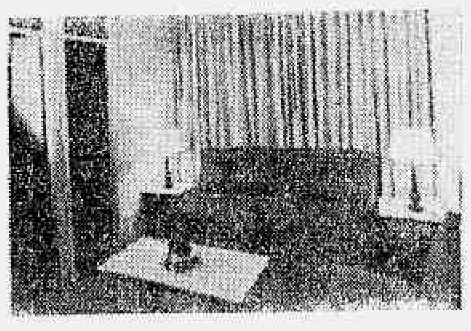

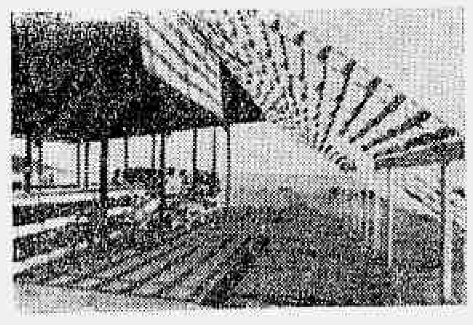

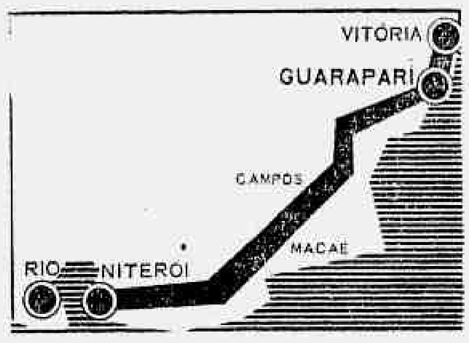

A Village da Praia tem de tudo. Centro comunal com farmácia, mercearia, boutique, salão de jogos e de estar. O restaurante Guruçá — de classe internacional. O seu esporte favorito, desde a pelada de praia, o voli, até o excitante esqui aquático. Caça, fartas pescarias, passeios maravilhosos. A vivência informal e descontraída no cenário maravilhoso e natural da Village da Praia, em Guaraparí das areias pretas. Tudo isso é muito mais saúde para V. e sua família.

Torne-se hoje mesmo o "dono" de um chalé na Village.

É um bem patrimonial que lhe dará, também, para sempre, uma crescente rentabilidade. V. recebe a chave na hora. O uso é imediato.

apenas
NCR$ 55,00
mensais

VILLAGE DA PRAIA

COMO V. VAI À VILLAGE — É simples. De Niterói a Guaraparí V. irá em poucas horas em asfalto até o seu chalé na Village da Praia. É só. Uma viagem encantadora que V. vai querer repetir todo ano.

Marca Propaganda - B. H.

VILLAGE DA PRAIA

é um lançamento EDIL-Empreendimentos do Litoral Ltda.
Chame-nos pelos telefones: 52-2692 e 52-2901

Gonçalves Dias, 46

Em B. Horizonte: Av. Afonso Pena, 867 - 16.º G/ 1616/17/18-Fone 4-1484

Village da Praia é a mais moderna comunidade de férias do litoral brasileiro.

NO INTERVALO

Os judeus fizeram uma pausa nas orações e Negrão entrou para felicitá-los

Negrão saúda judeus visitando templos no intervalo das rezas

De terno escuro e chapéu *gelot* — porque nas sinagogas os homens têm que estar com a cabeça coberta — o Governador Negrão de Lima e o Deputado Levi Neves homenagearam ontem à tarde a colônia israelita, visitando por alguns instantes o Centro do Grande Templo Israelita do Rio de Janeiro, o maior da cidade, antes da última reza do *Yom Kipur*, O Dia do Perdão.

As cerimônias do Dia do Perdão encerraram-se ao anoitecer, quando os 70 mil israelitas da Guanabara, após absterem-se de alimentos e água durante 24 horas, rezaram pela última vez e ouviram tocar o *shofar*, uma trombeta de chifre, que encerra o *Yom Kipur*.

CERIMÔNIAS

A visita do Governador ao templo israelita da rua Tenente Possolo, considerado a catedral judaica da cidade, deu-se durante o intervalo das rezas. O Sr. Negrão de Lima, acompanhado do Deputado Levi Neves — também de chapéu *gelot* — e de alguns auxiliares, entrou na Sinagoga e sentou-se por instantes na primeira fila, conversando com o Presidente do Templo, Sr. Emanuel Waismann.

Em seguida, o Governador foi até ao Centro Israelita Brasileiro Ben Ertz, nas proximidades, que congrega os judeus de origem síria e turca, onde foi saudado ràpidamente pelo Pastor Samuel Avzaradel.

Voltando ao Grande Templo Israelita, que reúne judeus de origem européia, o Sr. Negrão de Lima recebeu as despedidas do Rabino Blumenfeld e do Secretário Bóris Klein.

DIA DO PERDÃO

O *Yom Kipur* iniciou-se às 18 horas de sexta-feira e encerrou-se ao anoitecer de ontem. Durante as 24 horas, os israelitas, além do jejum, fizeram várias orações, de manhã, à tarde e ao anoitecer. As cerimônias foram oficiadas por cantores.

O Presidente do Grande Templo Israelita Brasileiro, antes do encerramento, fêz votos para que o Dia do Perdão se estendesse a todos os povos e para que as guerras terminem. O *Yom Kipur* foi encerrado em tôdas as sinagogas com o cântico do *Neilá*, o canto do último perdão.

Oferta de fim-de-ano

MÓVEIS DE ALTA QUALIDADE

Preços da (própria) fábrica

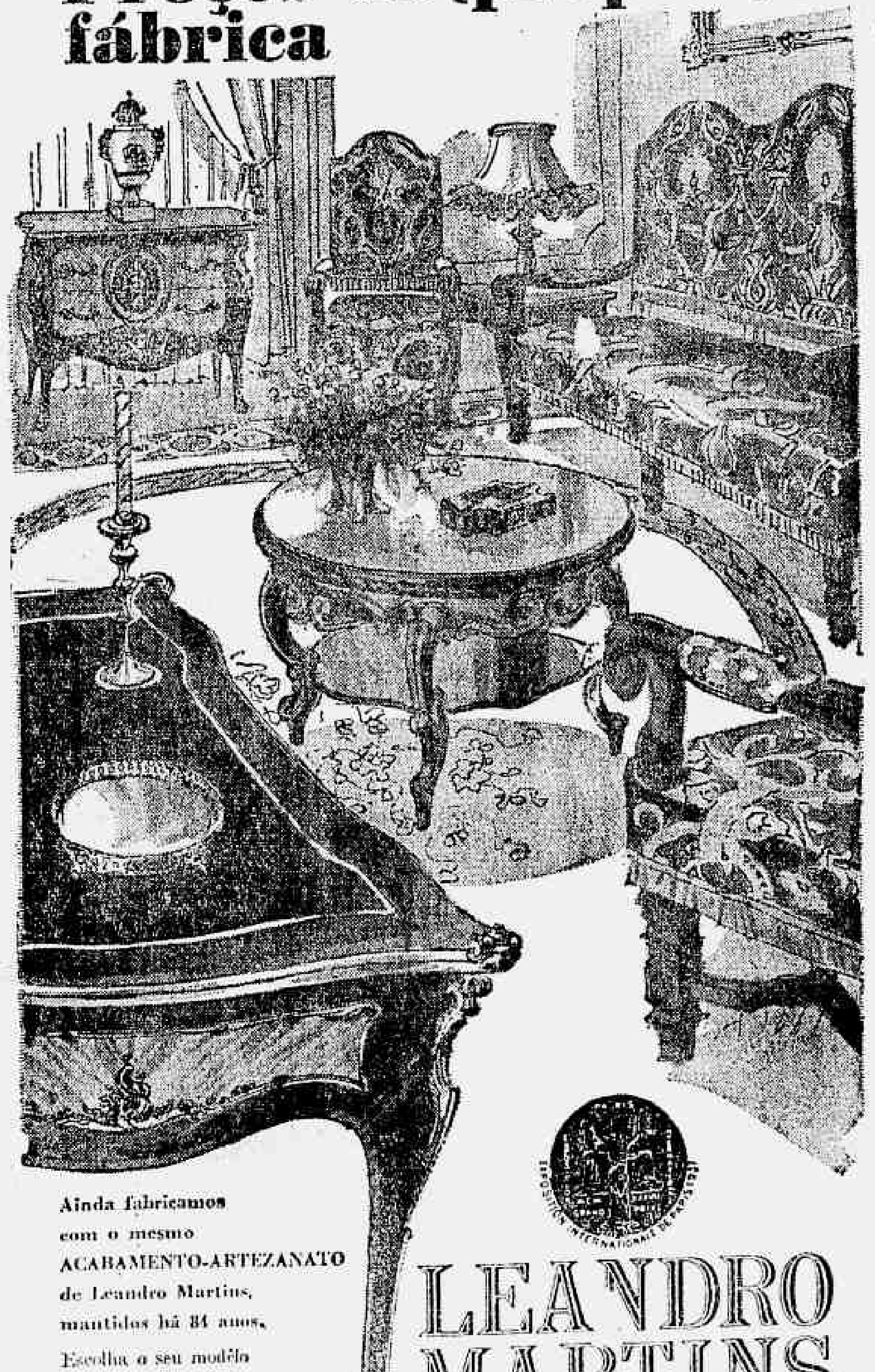

Ainda fabricamos com o mesmo ACABAMENTO-ARTEZANATO de Leandro Martins, mantidos há 84 anos.

Escolha o seu modêlo preferido, na mais variada linha de móveis, visitando a exposição na própria fábrica.

ACEITAMOS ENCOMENDAS

EXPOSITION INTERNATIONALE DE PARIS

LEANDRO MARTINS

84 anos de tradição e móveis de alta qualidade.
Salão de Exposição e Fábrica:
RUA SENADOR POMPEU, 27 - GB
Aberto até 21 horas

Donos de hotéis se reúnem em São Lourenço hoje para debater jôgo oficializado

Belo Horizonte (Sucursal) — Cêrca de 200 proprietários de hotéis de Minas Gerais, Rio de Janeiro, Guanabara e São Paulo se reúnem hoje em São Lourenço, sob a coordenação do Presidente do Sindicato de Hotéis e Similares do Sul de Minas, Sr. Agenor Sanugue, para debater a regulamentação do jôgo do bicho nas estâncias hidrominerais e cidades com mais de cem mil habitantes.

Diretores de Loterias Estaduais de vários Estados, entre os quais Pernambuco, Guanabara e Bahia, realizaram reuniões sigilosas nesta Capital, durante a semana passada, e ontem solicitaram ao Governador Israel Pinheiro sua interferência junto ao Presidente Costa e Silva para mostrar-lhe a inconveniência da instituição da chamada Loteria Popular preconizada por Dona Iolanda Costa e Silva.

DOCUMENTO

Apesar do sigilo mantido em tôrno das reuniões, realizadas na sede da Loteria do Estado de Minas Gerais, informou-se que os diretores das Loterias Estaduais entregaram ao Governador Israel Pinheiro um documento para que seja levado à consideração do Presidente Costa e Silva. Neste documento, os diretores mostram por que a oficialização do jôgo do bicho — ou criação da Loteria Popular — prejudicará as Loterias Estaduais, cujo sistema estaria sendo afetado, também, pelos últimos decretos baixados pelo ex-Presidente Castelo Branco beneficiando a Loteria Federal.

O Governador Israel Pinheiro, entretanto, apóia a criação da Loteria Popular, segundo revelou ontem, pois acha que o jogo pode transformar-se em substanciosa fonte de renda para os cofres públicos, e os recursos assim levantados poderão ser revertidos em benefício de entidades assistenciais, como a Legião Brasileira de Assistência.

O Sr. Israel Pinheiro está mesmo disposto a pedir a todos os deputados federais da ARENA mineira que colaborem com Dona Iolanda Costa e Silva e trabalhem no Congresso para que o projeto da Loteria Popular seja aprovado com rapidez, pois acha que será mais um passo para a legalização do jôgo no País.

TURISMO

Empenha-se o Sr. Israel Pinheiro em conseguir a liberação do jôgo nas estâncias hidrominerais, com o objetivo de incentivar o turismo. Acha o Governador de Minas que pelo menos nas estâncias hidrominerais e em outros pontos de atrações turísticas poderia o jôgo ser legalizado. Deveriam no seu entender ser estabelecidas condições para os que quisessem jogar nessas estâncias.

Americano não veio ao Rio tratar de cassino

Ao contrário do que foi anunciado, a presença do Sr. Sandy Waterman — proprietário do hotel-cassino Sand's, de Las Vegas — no Rio, não tem qualquer ligação com jôgo do bicho e sua possível exploração no Brasil por grupos norte-americanos. Êle veio apenas a passeio com a mulher.

Integrado no *métier* do jôgo há muitos anos, o Sr. Sandy achou muito interessante o jôgo do bicho no Brasil, mas não manifestou interêsse comercial, principalmente porque só aprecia jogos "onde as classes menos favorecidas não participam, como a roléta e o bacará", considerados "jogos de elite".

Recentemente o hotel-cassino Sand's, considerado o melhor de Las Vegas, com seus 750 apartamentos, dos quais 15 presidenciais, foi negociado para o milionário Howard Hughes, que pagou cêrca de 20 milhões de dólares.

O grupo de cinco sócios, do qual o Sr. Waterman faz parte, continuou ligado ao negócio, administrando o Sand's, onde se apresentam os maiores astros norte-americanos, entre os quais Sinatra e Dean Martin.

Foi no Sand's que, recentemente Frank Sinatra se envolveu em uma briga com um dos sócios e perdeu dois dentes.

Banqueiros e bancários do Rio concordam em tudo menos no índice de aumento

À exceção do percentual de aumento — que será decidido pelo Tribunal Regional do Trabalho dentro de aproximadamente 15 dias — bancários e banqueiros cariocas chegaram ontem a um acôrdo em relação a tôdas as demais cláusulas do contrato que assinaram, durante a audiência de conciliação realizada no TRT, que durou mais de três horas.

O Presidente do Tribunal, Juiz José de Morais Rattes, que presidiu a reunião, informou que o aumento a ser fixado deverá oscilar entre 24% e 25%, a vigorar a partir do dia 1.º de setembro passado, data do término do último acôrdo, e não a partir da data da publicação da sentença do TRT.

SILENCIO

Informou ainda o Sr. José de Morais Rattes que pedirá amanhã, através de ofício ao Departamento Nacional de Salário, os índices de reconstituição salarial em que se baseou para encontrar um percentual de 23% para o reajustamento.

O DNS até o momento negou-se a informar como fundamentou os seus cálculos tanto ao Sindicato dos Bancários como ao Tribunal Regional do Trabalho, dificultando o processo de conciliação, já que, utilizando o mesmo método, o Sindicato e o TRT chegaram a resultados diferentes.

DESACÔRDO

A Secretaria do Tribunal encontrou um índice de 25%, e o dos bancários é superior a 26%. Como não houve possibilidade de entendimento, dada a disparidade dos percentuais, e ao fato de o Sindicato dos Bancos ter firmado sua posição em tôrno dos 23%, surgiu a fórmula conciliatória de assinar um acôrdo parcial, ficando a decisão do índice a cargo do TRT.

Depois de assinado, o acôrdo será agora homologado pelo Tribunal, com uma cláusula especial prevendo a instauração de dissídio coletivo imediatamente, para a fixação do percentual.

Segundo assessôres do Presidente do Sindicato dos Bancos, Sr. Jorge de Melo Flôres, os banqueiros negaram-se a consentir um aumento de mais de 23%, em virtude das pressões que receberam do Ministério da Fazenda para que não fôsse criada uma disparidade salarial entre os bancários cariocas, depois que o Conselho Nacional de Política Salarial fixou em 23% o aumento do pessoal dos Bancos do Brasil e Central.

Banqueiros e bancários chegaram a um acôrdo, com o poder de conciliação do Presidente do TRT entre êles, em relação às seguintes questões: a elevação do adicional de anuênio dependerá do percentual a ser estabelecido; o salário profissional da classe será mantido, elevando-se em 15%, 30% e 45% respectivamente para o pessoal da portaria, contabilidade e tesouraria.

Os bancários tiveram garantidos ainda o direito de falta nos dias de assembléias e conferências; férias, e abono de faltas dos estudantes nos dias de prova, além de garantias, com direito a um seguro especial, para os que transportam quantias valiosas pela rua.

SEGURANÇA

O Presidente da Federação dos Bancários, Sr. Carlito Matos, anunciou ontem que entrará amanhã no Tribunal Federal de Recursos com um mandado de segurança contra a portaria do Ministro do Trabalho que anulou o acôrdo dos bancários fluminenses, alegando inconstitucionalidade na decisão.

Os bancários fundamentarão seu pedido, visando a garantir o aumento de 30% que obtiveram, com a alegação de que o Ministro Jarbas Passarinho não tem competência para anular um acôrdo, depois de êste ter sido homologado pelo Tribunal Regional do Trabalho e publicado no *Diário Oficial*.

EM PERNAMBUCO

Recife (Sucursal) — A Delegacia Regional do Trabalho tornou ontem sem efeito os acôrdos coletivos que previam aumento salarial de 30% para os empregados do comércio e da indústria metalúrgica.

Quer aplicar o seu dinheiro?
Letras de Câmbio.

Quer aplicar bem?
Letras de Câmbio
com Renda Mensal.

Quer aplicar
melhor ainda?
Letras de Câmbio
Decred
com Renda Mensal.

Quer aplicar?

Você recebe, ao fim de cada mês uma renda sôbre o valor nominal da sua Letra de Câmbio. É uma renda mensal líquida. Você a incorpora ao seu orçamento e pode contar com ela. Essa é a vantagem extra que a Decred lhe oferece sôbre o grande negócio que é investir em Letras de Câmbio. Você sabe, as Letras de Câmbio têm liquidez imediata — você pode negociá-las a qualquer momento.

Proporcionam também renda certa — duplamente garantida pelo Crédito Direto ao Consumidor e pelo aceite da Decred. Letra de Câmbio com renda mensal é com a Decred — pioneira em assuntos de investimento.

E por falar em pioneirismo, a Decred lhe oferece ainda outras lucrativas modalidades de investimento.

Veja:

DEBÊNTURES DA DUCAL
A maior renda, no menor prazo. 2,5% ao mês, no prazo de 150 dias. Mais de 10 milhões de cruzeiros novos, investidos e resgatados em Debêntures da Ducal nos últimos nove anos são mais uma prova da segurança dêste investimento, que a Decred também pode lhe oferecer.

CRÉDITO DIRETO AO CONSUMIDOR
A Decred lançou com sucesso o financiamento do seu carro próprio, através do Crédito Direto ao Consumidor. Basta você escolher a marca do carro que quer possuir, e em apenas 48 horas, um carro zero quilômetro lhe é entregue, financiado em até 24 meses a juros bancários.

FINAME
Somos agentes do FINAME. Aliás, realizamos o 1.º contrato de financiamento desta Agência do BNDE. E estamos aptos a financiar as máquinas e equipamentos de que sua emprêsa necessita. O prazo para uma operação dêste tipo é de até 5 anos e as taxas são reduzidas.

ORTN E AÇÕES
A Decred dispõe também para você investir das Obrigações Reajustáveis do Tesouro, além de ações das melhores emprêsas do País.

Não é à toa que a Decred diz que é pioneira no Brasil em assuntos de investimentos.
E você, quer aplicar?

DECRED S.A.
FINANCIAMENTO,
INVESTIMENTO E CRÉDITO

Carta de autorização n.º 127 do Banco Central
Capital e Reservas: NCr$ 1.316.175,94
Matriz: Travessa do Ouvidor, 21-A - Tels.: 42-0570 - 22-2198
Madureira: Estrada da Portela, 29 - Loja N. Cr-tel 90-0887
Copacabana: Av. Copacabana, 462 - Sobreloja, Tel.: 57-8143

Rigorosamente
de acôrdo com
a Resolução n.º 67
do Banco Central
PROVENCO - ASACE
acelera o processo
para você tirar
o seu carro de qualquer
ano ou marca

agora
na metade
do tempo!

NOVO
PLANO
1-45
PROVENCO - ASACE

VEÍCULOS

1
Até com 1 mensalidade Você pode tirar seu carro IMEDIATAMENTE!

45
E com 45 mensalidades Você tira seu carro AUTOMÀTICAMENTE!

1·45

A partir da 1.ª mensalidade, V. participa, mês a mês, de todos os sorteios de sua faixa. Na 45.ª mensalidade, você leva seu carro, SEM SORTEIO. Suas chances se multiplicam por 45 Assembléias!

SEGURO DE VIDA INTEIRAMENTE GRATUITO:
CARRO QUITADO E DEVOLUÇÃO
DE TÔDAS AS MENSALIDADES ATÉ ENTÃO
PAGAS!
MAIS DE 1.000 VEÍCULOS ENTREGUES
NOS ÚLTIMOS CINCO MESES!

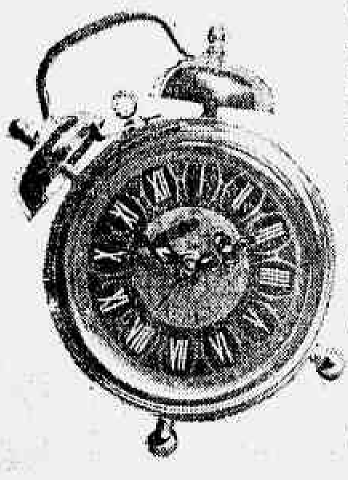

Só um Fundo que já entregou veículos no valor total de
9 bilhões de cruzeiros
pode fazer um plano
como êste, na metade do tempo.

BANCO DO ESTADO DE SÃO PAULO S.A.
onde os depósitos são feitos em conta vinculada
COMPANHIA INTERNACIONAL DE SEGUROS
onde são segurados, por nossa conta, todos os participantes
ASSOCIAÇÃO DOS SERVIDORES
DE ADMINISTRAÇÃO DA CAIXA ECONÔMICA
onde o Fundo é administrado idôneamente desde o seu lançamento

FUNDO PROVENCO - ASACE
VEÍCULOS
- a maior organização nacional no gênero
Inscrições: Av. Beira-Mar, 262 - Grupos 201/202
Senador Dantas, 117 - Grupos 735/736

Edílson diz que a crise no Ceará começou após visita de Albuquerque a Fortaleza

Um dos políticos que tiveram elementos de sua confiança afastados do Govêrno, o Deputado arenista Edilson Távora disse ontem que o Governador Plácido Castelo só iniciou a reforma do Secretariado do Ceará, motivo da crise que agita o Estado, depois de uma visita do Ministro General Albuquerque Lima a Fortaleza.

— Homem de temperamento cordato, o Governador permite que surja e tome corpo a idéia da necessidade de tutela militar para afastá-lo dos maus políticos, tarefa de sua exclusiva competência. Um Governador de Estado não pode ser tutelado por maus políticos nem por bons militares — afirmou o Sr. Edilson Távora.

"TUDO VAI MAL"

Disse o Deputado Edilson Távora ao JORNAL DO BRASIL que, se houver mesmo corrupção no Ceará, o centro do processo está na Secretaria da Fazenda, "cujo titular até há poucos dias era elemento da confiança do Governador".

— Dizem por aí que o Governador teria recorrido aos militares para formar uma equipe dinâmica e pura, sem ligações com a política, que seria a culpada de tudo o que de mau existe no País. A verdade, no entanto, é outra: o Ceará vive em dificuldade financeira, sem recursos para pagar o funcionalismo, havendo um índice elevado de desemprêgo; ao mesmo tempo, o Govêrno federal não tem cooperado na realização de empreendimentos vitais ao bem-estar social e ao desenvolvimento econômico do Estado.

Bairros militares com 59 quartéis mas sem policiamento são inseguros

Contraste violento se vê hoje na região das antigas chácaras e fazendas oriundas das sesmarias dos jesuítas, os bairros de Marechal Hermes, Deodoro, Vila Militar e Realengo: na área, onde se reúnem 59 quartéis, uma onda de crimes violentos de corrupção de menores coexiste — pela falta de policiamento — com um poderoso dispositivo de segurança e comunicações militares, que inclui 15 mil homens e as mais modernas armas do País.

A paisagem física dêste conjunto de bairros militares é dominada por antigos casarões transformados em instalações bélicas, pequenas vilas residenciais e poucos, mas modernos, prédios onde funcionam igrejas, hospitais e novos estabelecimentos. A paisagem humana durante o dia não varia: a monotonia do verde e das máquinas de guerra que enchem as ruas é quebrada pela alegria das crianças que freqüentam as escolas e sempre fazem festa a caminho e de volta das aulas. Mas à noite tudo muda.

Visão de conjunto

Tôda a população da região vive na dependência direta e indireta dos quartéis. A população civil ali radicada, uma minoria que não chega a 10 mil pessoas, se abastece nos supermercados militares, e utiliza-se de transportes militares. Pequeno número exerce uma atividade econômica marginal explorando modestos armazéns, padarias e bares. Os bairros, apesar de terem problemas comuns, como a falta de policiamento, têm pequenas diferenças nestes problemas. Todos são constituídos de comunidades autônomas que formam um grande conjunto de características próprias e distintas do resto dos subúrbios da Cidade, e mesmo das grandes concentrações urbanas das Zonas Norte e Sul.

Como nas cidadezinhas do interior, é pequeno o movimento das ruas. Destas, apenas as principais vias de acesso são asfaltadas. Os terrenos baldios, em grande quantidade, servem de pastos improvisados para os animais domésticos e de depósitos de lixo. Nas vilas residenciais, onde vive a maioria das famílias do corpo efetivo das tropas (suboficiais, sargentos e oficiais) e a totalidade dos habitantes civis, os problemas urbanos são a falta de água, luz deficiente e a ausência quase total de transporte coletivo e policiamento.

Dos problemas sociais, o mais importante, além da criminalidade, é a delinqüência juvenil, destacando-se a corrupção de menores. Uma alta patente militar, de uma das unidades da Vila, explicou a causa da incidência criminal como um resultado do isolamento destas comunidades, cuja população jovem e feminina tem reduzida atividade social, pouquíssimas alternativas para o lazer, ao mesmo tempo em que a televisão, ao transmitir imagens de outro mundo mais ameno e divertido, exerce um poderoso estímulo para a fuga das jovens, que encontram apoio e resposta na esmagadora maioria da população masculina dos quartéis, também sofrendo o mesmo problema da solidão e isolamento.

Os crimes mais comuns, que desde há algum tempo vêm preocupando os comandos militares da região, que já adotaram algumas providências para diminuí-los, são os latrocínios e os assaltos à mão armada, praticados por marginais que infestam aqueles subúrbios e agem de preferência à noite. Outra atividade intensa nestes bairros é a baixa prostituição noturna nas ruas e praças.

Os bairros

O conjunto de bairros militares, para quem vai do Centro da Cidade, se inicia com Marechal Hermes. Faz parte da Administração Regional de Madureira. Tem uma população, segundo o último censo, de 34 572 habitantes e um total de 7 098 domicílios. Possui 18 escolas primárias, sendo sete estaduais e 11 particulares, dois hospitais — o Hospital Estadual Carlos Chagas e uma clínica particular.

Marechal Hermes, que surgiu como uma vila operária no tempo em que seu patrono foi Presidente, progrediu muito pouco, movimentando-se ainda nos dois lados na Estação da Central do Brasil — onde se concentra seu maior e melhor comércio e botequins. Mudou apenas o seu tipo de habitantes: com a chegada dos quartéis os operários abandonaram-na. Foram substituídos, e suas casas das vilas operárias ocupadas pelos militares. Do Lado direito da Estação, para quem vem da Cidade, surgiu nestes últimos 20 anos um nôvo bairro — Cabeceiras —, cuja quase totalidade da população é de militares reformados — grande número de generais, coronéis e capitães. São casas de alvenaria com jardins floridos e quintais amplos, bem tratadas. Cabeceiras surgiu de um loteamento feito pelo Presidente do Banco do Brasil em 1946 e contrasta com as outras edificações do resto do bairro — casas antigas, algumas do século passado.

Os problemas

A principal praça de Marechal Hermes é a Montese, onde desemboca a Rua João Vicente. É justamente aí que começam os mais importantes problemas para os moradores locais. Nos dois lados da Estação da Central, durante o dia instalam-se os vendedores de frutas e peixes. Quando termina o expediente restam os destroços: lixo e cascas de frutas aos montes pelos cantos da praça. E com a noite chega o perigo. Os bandos de marginais vêm nos trens das últimas horas da tarde e agem à noite porque há falta quase total de policiamento, apesar de existir uma Delegacia Distrital nas proximidades, com meia dúzia de soldados da Polícia Militar.

Não faz muito tempo houve dois latrocínios: o de uma senhora quando atravessava a Praça Montese e o de um militar reformado na Rua João Vicente, êste atacado na porta de sua casa.

Os moradores de Marechal Hermes, cansados de esperar pelo policiamento, resolveram êles próprios solucionar o problema. Dois oficiais reformados do Exército, residentes em Cabaceiras, reuniram um grupo de homens valentes e formaram um esquadrão de moradores, cuja missão era dar combate aos marginais daquela zona. No primeiro dia de ação, o esquadrão, comandado pelo General reformado Airton conseguiu prender um bando de quatro marginais que de madrugada haviam assaltado o açougue do Seu Oscar, na Rua Juarina, e carregado com um máquina registradora e tôda a féria do dia anterior. Foram encontrá-los num terreno baldio próximo. Levaram o chefe do bando à Praça Montese, amarraram-no a uma árvore e depois de uma violenta surra cobriram seu corpo com piche. O fato então foi comunicado à Polícia. Um dos policiais "não gostou da maldade feita ao ladrão", e, ao chegar ao local, quis também prender o chefe do esquadrão de moradores, General Airton. Êste apenas respondeu o tradicional "sabe com quem está falando?" e exibiu sua carteirinha. Foi o suficiente para que os policiais levassem ràpidamente o ladrão para a cadeia.

Queixam-se os moradores que a partir das 18 horas ninguém está livre de ser assaltado nas proximidades da Estação, na praça e ruas adjacentes. As vítimas preferidas dos assaltantes são as mulheres.

Outros

Outra queixa constante dos moradores é a falta de transporte durante a noite. O último ônibus em direção à Cidade parte às 24 horas. Depois desta hora a solução é dormir na praça, com a ameaça de ser roubado, ou, então, tomar um táxi (há um ponto ali), cuja corrida até o Largo de São Francisco, no Centro, não custa menos de NCr$ 20,00.

Ultimamente também tem faltado luz durante duas a três horas por dia. Os cortes são feitos sem aviso e em horas variadas do dia.

A Vila

O maior número de quartéis do conjunto está concentrado na Vila Militar. A população da Vila, incluindo as famílias dos militares, é de cêrca de 40 mil pessoas. O bairro, transformado em Zona Militar, tem autonomia administrativa e econômica.

Os comandantes das unidades militares que a integram não se preocupam com o seu isolamento do resto da comunidade carioca. Ali não falta nada e, na eventualidade de qualquer crise, e mesmo uma guerra, isto não chegará a afetar a sua tranqüilidade, porque a Vila produz tudo para o seu consumo e defesa, tendo inclusive um sistema próprio de abastecimento de água, figurando nos planos do Comando da guarnição a instalação, em novembro próximo, de um sistema de comunicações telefônicas em microondas, o primeiro na América do Sul, que a ligará não somente com os outros bairros cariocas, mas com o País inteiro. Um dos graves problemas no momento é o telefone, cujo funcionamento é bastante precário.

Desde a sua instalação são proibidos a construção e o estabelecimento de civis — exceção feita às mulheres e filhos dos militares que ali servem — em tôda a área da Zona Militar da Vila. Contudo, durante todo êste tempo, alguns comandantes da Guarnição da Vila fizeram algumas exceções e, agora, existem cêrca de 260 casas de civis, a maioria instalada há mais de 20 anos, e que o atual Comandante da Vila Militar, General Manuel Rodrigues de Carvalho Lisboa, acha desaconselhável remover, "porque criaria um problema social muito sério, pois não temos onde alojá-los".

Esta pequena população civil tem subempregos: a maioria é constituída de vendedores de frutas espalhadas pelas praças e ruas; outros realizam pequenos serviços como entregadores, e outros ainda são funcionários não especializados dos estabelecimentos de subsistência e granja do Exército.

A Prefeitura

Para resolver todos os problemas urbanos da Vila Militar foi criada pelo Exército a Prefeitura Militar de Deodoro, cujo prefeito é nomeado com mandato fixado a critério do Ministro da Guerra. Sua sede é em Deodoro e, de acôrdo com os dizeres de um quadro pendurado logo à entrada do Gabinete do Prefeito, as suas funções são:

"Servir à Guarnição de Vila Militar e Deodoro no setor urbanístico, de modo a despreocupar os comandos das unidades e chefias dos demais serviços, dêstes problemas, permitindo-lhes dedicarem-se integral e exclusivamente às suas atividades funcionais e específicas. Zona de ação: antiga fazenda Sapopemba, exceto o Campo de Gericinó. Incumbe-se ainda, como atividade-meio, da construção, administração e conservação de imóveis, além da industrialização e comercialização de materiais de construção".

No momento, um dos seus projetos mais importantes é a construção de uma nova lavanderia (em fase de acabamento), para o atendimento de tôdas as unidades sediadas no Rio e Estado do Rio, com a capacidade de lavar 135 mil peças de roupas por dia. Suas instalações serão as mais modernas no gênero e funcionará com seis caldeiras a óleo diesel, empregando apenas 120 funcionários. Possuirá ainda uma frota de caminhões para o recolhimento e entrega da roupa, além de uma rêde de postos de recebimento e entrega espalhados pela Cidade.

A Prefeitura, que também estabelece convênios com o Estado para a solução dos problemas urbanos locais, encarrega-se do saneamento e limpeza das ruas e do contrôle do tráfego, apesar de cada unidade militar da Vila encarregar-se dêstes problemas na sua área.

O policiamento

O índice de criminalidade na região assumiu tal proporção que recentemente o Comando da Vila, através da sua Chefia de Polícia, decidiu encarregar-se de realizar êste policiamento. Na semana passada, apenas numa batida efetuada no conjunto operário de Guadalupe, foram presos 320 marginais, inclusive o bandido **Mané Diabo**, que alguns meses atrás havia assassinado um oficial da Marinha norte-americana, em Marechal Hermes.

O Chefe de Polícia da Vila Militar é o Major Belford, que logo após a Revolução presidiu cêrca de 40 IPMs em Goiás. É um dos homens mais bem informados sôbre tudo o que se passa na região, e no combate ao crime trabalha em ligação com os policiais da Delegacia Distrital de Bangu.

Como resultado desta decisão do Exército de assumir a responsabilidade do policiamento da região, patrulhas de cinco a dez soldados funcionam dia e noite nos pontos estratégicos da área e nos trechos de maior movimento. No conjunto residencial de Guadalupe, considerado "uma favela de concreto infestada de criminosos", foram colocados soldados armados de fuzis.

A intenção do Comando da Vila é pacificar a região a fim de livrar a população da ação dos malfeitores.

Para atender a tôda esta população de 40 mil habitantes que vive na dependência direta da Vila, funcionam dois hospitais — uma policlínica e um hospital, destinados a socorrer os militares e suas famílias, mas que também auxiliam a população civil.

A principal fonte de abastecimento na Vila são os supermercados do Estabelecimento Pandiá Calógeras, onde as vendas são à vista e tanto os civis como os militares podem se servir. Além disso, nas proximidades de Realengo, tôda semana instala-se uma feira completa, idêntica às que funcionam na Zona Sul da Cidade.

Unidades

As maiores unidades sediadas na Vila são os Regimentos Sampaio, o Dois de Ouro, o Escola de Infantaria (REsI), o Regimento de Obuses e o Núcleo de Divisão Aeroterrestre, além do Grupamento de Unidades-Escolas, a Escola de Comunicações, o Batalhão-Escola de Material Bélico e a Escola de Aperfeiçoamento de Oficiais.

Quanto ao perigo que uma tal concentração de fôrça e armas poderiam representar para a população civil, nas épocas de crises político-militares, os moradores, em sua maioria, tem um ponto em comum: estão absolutamente tranqüilos.

O proprietário de um botequim localizado em frente ao Batalhão-Escola de Material Bélico, Sr. Manuel Leitão, português, de 45 anos, com 10 de Vila Militar, explica:

— Não corremos nenhum risco porque estamos incluídos na zona de segurança da Vila. Durante a Revolução não sofremos nada, nem o bar foi fechado. Ao contrário, os tanques saíram às ruas e depois de permanecerem algumas horas estacionados, os soldados vinham refrescar a sêde aqui. Todo mundo pode sair de casa e não há nenhuma restrição à liberdade de andar. Os militares nem se incomodam com a nossa presença e nós nem nos incomodamos com o que êles fazem. Cada um vive a sua vida em separado.

A PAISAGEM CONSTANTE

Os carros de guerra são uma constante nas ruas da Vila Militar, guardados por soldados que aproveitam o tempo controlando também o trânsito

A ÚNICA ALTERNATIVA

Em tôda a região há apenas uma feira livre, única alternativa para os supermercados militares

O JARDIM SUSPENSO

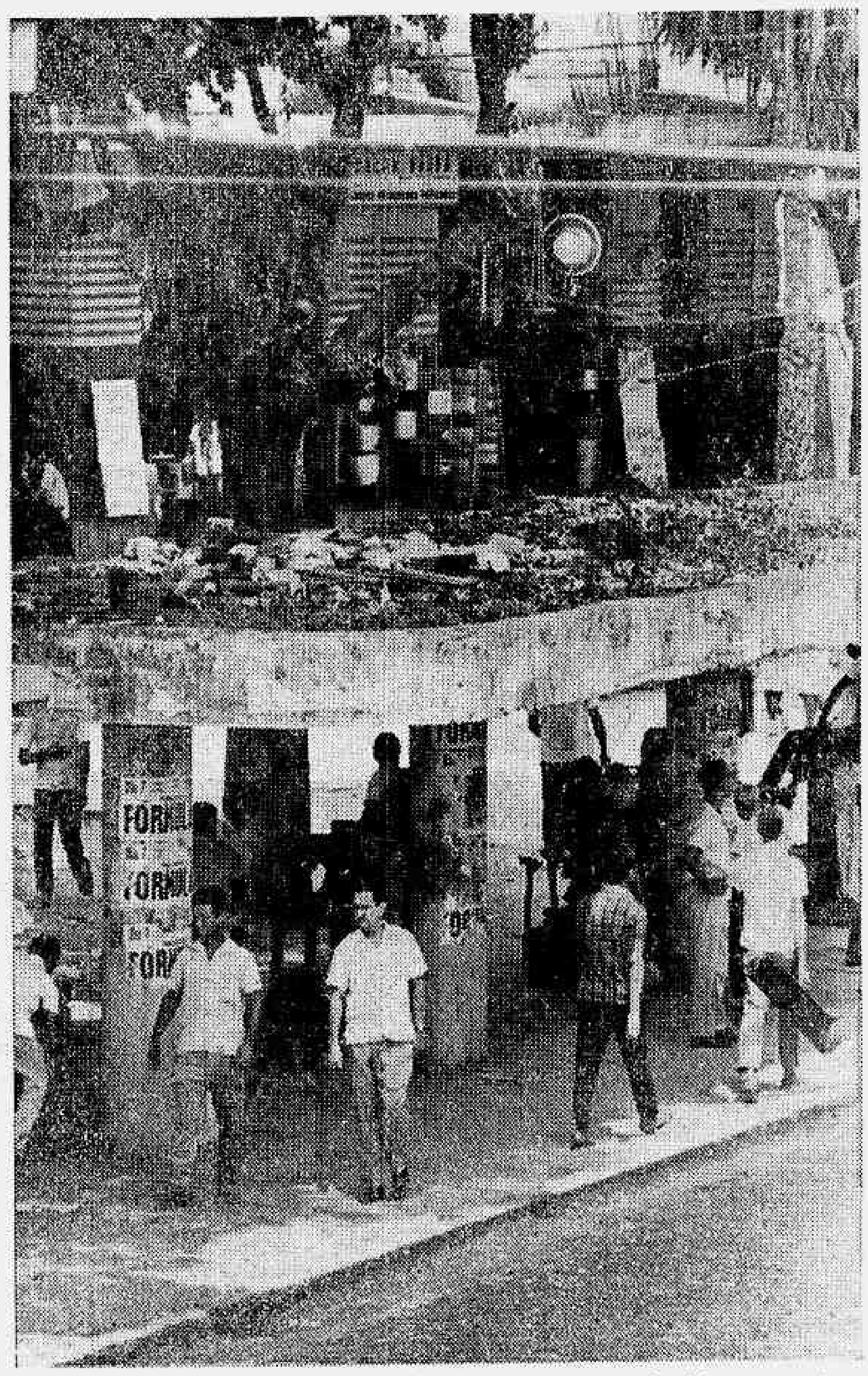

No abrigo de ônibus da Praça Monte Castelo o lixo é tanto que serve de adubo para o capim

LEILÃO DE JÓIAS

AGÊNCIA MADUREIRA

Contratos com juros pagos
até agôsto de 1965

LOCAL: Salão de Leilões, na Rua São Bento, 29.
DATAS: Dias 17 e 18 de outubro corrente.
HORÁRIO: A partir das 13 horas.
EXPOSIÇÃO DAS PEÇAS: Des 9 às 12 horas.

RESGATES
Poderão ser efetuados pelos proprietários, até o momento do pregão.

CATALOGOS
À disposição dos interessados com relação específica.

CAIXA ECONÔMICA FEDERAL
DO RIO DE JANEIRO

Sra. Dona de Casa.
Tudo o que é preciso fazer para conseguir os móveis novos da sala é trazer seu marido até Loggia.

Os argumentos que Loggia tem para ajudá-la a convencer seu marido são os conjuntos Lafer tipo exportação. Lindos, de jacarandá da Bahia e revestidos de couro legítimo sôbre manta de nylon. E exclusivos de Loggia. Loggia também faz dos preços excelentes argumentos. E junta as facilidades de pagamento, que tornam os conjuntos Lafer ainda mais irresistíveis! Loggia tem decoradores próprios, que naturalmente estarão do seu lado.
Traga seu marido:
se Loggia e Lafer não puderem convencê-lo, dispare o último cartucho.
Chore.

Sofá MP-19-Exp. Couro vários tipos. 3 lugares - NCr$ 980,00

Loggia INTERIORES E DECORAÇÕES LTDA.
Rua Hilário de Gouveia, 57
Tels. 36-5066 e 36-7333

ZONA SUL

Vende-se "TELHADO DE VIDRO", de Nestor de Holanda. Uma fábrica de gargalhadas. Uma edição BRADIL. À venda em tôdas as livrarias. Pedidos para Caixa Postal, 3 364. (P

1932
1967
CASA DAS NOVIDADES

CASA DAS NOVIDADES
35 anos servindo
a clientes e amigos do
Estado da Guanabara

Ao completar seu 35.º aniversário, a CASA DAS NOVIDADES (Julio Siqueira Tecidos Ltda.) agradece, publicamente, a decidida preferência com que sempre a honraram clientes, amigos e fornecedores e, aproveita a oportunidade para oferecer, durante êste mês de aniversário, o que há de mais moderno em tecidos finos e exclusivos, bem como roupas para crianças, de esmerada confecção, expostas em suas já tradicionais vitrines.

CASA DAS NOVIDADES
Av. N. S. de Copacabana, 920-B
Tels.: 36-7148 e 36-5371

Prisões-abertas deverão ser oficializadas segundo anteprojeto de Hungria

O anteprojeto do nôvo Codigo Penal, elaborado pelo jurista Nélson Hungria, oficializa a prisão-aberta para os detentos de bom comportamento, como já se faz há um decênio, na Suíça, e está sendo experimentada, em São Paulo, em São José do Rio Prêto, de onde já saíram alguns criminosos realmente recuperados.

O tratamento humano do delinqüente e a preocupação de não afastá-lo do mundo para onde voltará depois de cumprir sua pena, são os pontos básicos que orientam as prisões-abertas, onde o interno trabalha dentro e fora do estabelecimento sem vigilância armada, pode visitar a sua família, sendo além disso seu próprio carcereiro.

PENA-CASTIGO

Os resultados que êsse sistema vem obtendo em São Paulo comprovam, na opinião do jurista Nélson Hungria, a falência da pena-castigo

— Além disso, o índice de tentativas de fugas nas prisões-abertas é mínimo, e o homossexualismo artificial, que é comum nas prisões convencionais, não existe nelas, onde é facultado aos casados visitar sua família, que vive nas proximidades da prisão. Aos mais bem comportados é concedido o privilégio de passear em liberdade pelas cidades próximas. E todos voltam sempre, correspondendo à confiança nêles depositada e, ao mesmo tempo, se mantêm em contato com o seu mundo e as suas famílias, enquanto cumprem as suas penas.

Segundo o jurista Nélson Hungria, a pena-castigo encerra em si um paradoxo: preparar um indivíduo para a liberdade, prendendo-o e tornando impossível sua readaptação num mundo com o qual perdeu todo o contato.

— A função da penitenciária é reeducar o indivíduo que, por uma ou outra circunstância fortuita, cometeu um crime, e não puni-lo de maneira bárbara e inumana, tornando-o um revoltado contra a sociedade, que voltará ao crime na primeira oportunidade, perseguido e marcado para o resto de sua vida.

As prisões-abertas foram baseadas no modêlo de Witzwil, na Suíça, iniciativa do penitenciarista Otto Kellerhals, há cêrca de 10 anos. Depois dos primeiros sucessos da experiência, a Inglaterra, os Estados Unidos e vários outros países adotaram-na.

No Brasil, coube a São Paulo adotar em primeiro lugar as prisões-abertas. Bauru e São José do Rio Prêto são os dois estabelecimentos.

Para real eficiência do sistema, segundo recomenda a Comissão da ONU, deve haver uma escolha para os internos, funcionando a prisão-aberta como uma espécie de prêmio aos bem comportados, enquanto que os reincidentes e incorregíveis permanecerão nas grades.

LIBERDADE SEM MÊDO

— Na prisão de São José do Rio Prêto, diz o jurista Nélson Hungria, existia um detento chamado Sebastião — ladrão e especialista em fugas — para lá enviado por outras penitenciárias como última tentativa para sua recuperação.

Quando Sebastião chegou, o diretor explicou-lhe as normas da prisão-aberta, sem cêrcas nem grades, com a estrada passando em frente. Finalizou com uma promessa de que conseguiria um emprêgo para Sebastião, ao final de sua pena, caso se mantivesse comportado.

Passados os 3 anos da pena e tendo Sebastião um comportamento inèditamente exemplar, foi concedida sua liberdade e seu emprêgo.

— Mas por que você nunca tentou fugir daqui? Perguntou o diretor.

— Sabe como é doutor, era tão fácil que eu fiquei até com vergonha, respondeu Sebastião, explicando que além do mais a vida lá era boa e êle voltaria para a cidade "novinho em fôlha" e poderia trabalhar onde quisesse, sem perseguição de ninguém.

Quando visitou a prisão-aberta de São José do Rio Prêto, o jurista Nélson Hungria ficou impressionado com a disciplina e a tranqüilidade dos detentos.

— É quase incrível a gente ver 80 homens marcados pelo crime saírem de manhã para a lavoura, sem guardas armados, e regressarem à tarde para o estabelecimento penal, com a maior naturalidade.

Nessas prisões todos trabalham e recebem salários justos. Aos que vêm do campo cabe trabalhar na lavoura, enquanto que aos oriundos de cidades cabe exercer qualquer ofício à escolha. Há inclusive um ex-vereador que fêz da literatura seu ofício na prisão.

Ao argumento da "afronta irônica" aos não delinqüentes pobres, responde o jurista com os resultados educacionais que vêm obtendo as prisões-abertas, onde o confôrto e o tratamento humano não são atrativos e sim condições fundamentais para a recuperação do indivíduo.

O MÊDO DA LIBERDADE

Nos sistemas correcionais arcaicos e violentos, continuou o jurista, o interno sai da penitenciária pior do que entrou, faz péssimas amizades e se transforma definitivamente num marginal. Muitas vêzes era apenas um criminoso de ocasião que acaba se transformando num indivíduo inútil, diplomado pelas "escolas superiores do crime", que são as prisões comuns.

Para ilustrar a mentalidade de muitas penitenciárias brasileiras, o Sr. Nélson Hungria lembrou um episódio ocorrido com o detento Ronaldo de Castro, condenado por participação na morte de Aída Curi.

— Depois de sete anos de comportamento exemplar na prisão, sem uma advertência sequer, Ronaldo foi chamado pelo diretor do presídio e advertido duramente, porque tinha sido visto no refeitório, fora do horário de refeições. O diretor condenou-o a passar três dias na solitária, ao que Ronaldo argumentou com seu bom comportamento durante todos os anos em que estêve na prisão.

— Porque reclamou vai passar agora 10 dias na solitária, disse o diretor, acrescentando que faria constar a punição na ficha do detento.

Às vésperas de sua liberdade condicional, para a qual é condição básica o bom comportamento, Ronaldo tomado de revolta e desespêro se arremeteu várias vêzes contra a parede de sua cela e, com vários ferimentos na cabeça, foi transferido para o hospital do presídio.

MORTE À PENA DE MORTE

Como participante de um congresso mundial realizado em Coimbra, recentemente, o jurista Nélson Hungria dá seu depoimento sôbre a manutenção da pena de morte em alguns países:

— A pena de morte pràticamente agoniza no mundo inteiro como instituição e apenas alguns poucos países ainda a mantêm, o que é irrelevante se levarmos em consideração que a Bélgica, por exemplo, apesar de ter a pena capital em seu Código, não a aplica há mais de um século.

Mesmo nos Estados Unidos a pena de morte está prestes a ser banida, segundo o penalista, argumentando que atualmente em apenas oito Estados norte-americanos a pena capital é de aplicação obrigatória nos crimes capitais. Nos demais Estados sua aplicação é facultativa e, por estranho que pareça, nos Estados onde é obrigatória o índice de crimes é muito maior que nos outros, derrubando assim a argumentação do "fator intimidativo" da pena capital.

Uma corrente italiana de penalistas, liderada pelo jurista Filipo Grammatica, defende a tese de que "não há crime e sim indícios de anti-sociabilidade", da mesma maneira que "não há penas e sim medidas preventivas, educativas e corretivas".

Estas teses foram adotadas pelo jurista Nélson Hungria como base, na elaboração do anteprojeto do nôvo Código Penal, onde a instituição da prisão-aberta é oficializada.

NAS PONTAS DOS DEDOS

O jurista Hungria conta as razões para prisões-abertas

Jeremias escolhe secretário

Niterói (Sucursal) — O nome do primeiro Secretário de Defesa Civil — Secretaria criada há pouco pela Assembléia Legislativa — será anunciado nas próximas horas pelo Governador Jeremias Fontes, que está examinando uma relação de candidatos ao cargo, alguns apresentados pelo MDB.

Japão dá auxílio a Universidade

Recife (Sucursal) — A Universidade Federal de Pernambuco firmou, ontem, convênio de cooperação mútua com o Govêrno do Japão, pelo qual se prevê o fornecimento de equipamento médico-hospitalar, pelos japonêses e envio de médicos pernambucanos àquele país, para pesquisar sôbre moléstias parasitárias.

O convênio foi assinado pelo Reitor Murilo Guimarães e pelo médico Nikita Shirahama, na presença do Cônsul do Japão nesta Capital, Sr. Genjiro Takamatsu.

asa Alumínio S.A.
Extrusão
e Laminação

Fábrica de produtos de alumínio com a mais moderna tecnologia internacional, a ser construída em Pernambuco, oferece ações preferenciais de participação integral, para subscrição pelos depositantes de 50% do impôsto de renda, conforme art. 34/18, à ordem da SUDENE.
Projeto aprovado pela resolução n.º 3.222/67, da SUDENE.

Investimento total de: NCr$ 62.000.000,00

Informações adicionais e distribuição das ações a cargo do

BNN **BANCO NACIONAL DO NORTE S.A.**
Rio - Rua do Ouvidor, 88 - 5.º - Tel.: 31-3939
São Paulo - Rua Xavier de Toledo, 125 - Tel.: 37-8580

"Participantes devem exigir conta bancária"

Consórcios: Rui Leme adverte

RIO, 11 (FOLHA) — O presidente do Banco Central, sr. Rui Leme, aconselhou hoje a todos os participantes de consórcios de bens duráveis a exigir, à partir de 21 de novembro, que os administradores dos respectivos consórcios exibam a conta bancária dos seus recursos.

Isto porque — segundo o sr. Rui Leme — na impossibilidade de controlar diretamente as administrações dos consórcios, o Banco Central, através da resolução 67, estabeleceu condições para que os bancos comerciais recebam contas destas instituições. Os consórcios que não preencherem as condições mínimas de idoneidade não terão possibilidades de abrir contas em banco.

ROTEIRO

O presidente do Banco Central exibiu um gráfico, a fim de orientar o participante do consórcio. O roteiro seria o seguinte: 1) o consorciado deve exigir das administrações (a partir de 21-11-67) o extrato bancário da conta consórcio; 2) se o consórcio exibir esse extrato, está tudo certo; 3) Se não exibir, o consorciado deve procurar um advogado e comunicar o fato ao Banco Central.

A FAVOR DOS CONSÓRCIOS

"As autoridades monetarias são favoráveis aos consórcios — disse o sr. Rui Leme — pelas seguintes razões: em primeiro lugar, porque este mecanismo contribui para manter estável a procura de carros e utilidades domesticas, que sofrem flutuações naturais, que trazem inconvenientes para a indústria e o nivel de emprêgo. Em segundo lugar, por ser o consórcio um mecanismo barato de autofinanciamento, que permite o acesso de classes menos abastadas aos bens duráveis".

Definindo, diante dessa concepção, a posição das autoridades monetárias, destacou dois pontos: "É nossa obrigação garantir a poupança privada" e "as autoridades monetárias não devem servir a interesses de grupos em detrimento de outros grupos, mas apenas servir aos interesses nacionais".

Como conseqüencias dessas duas premissas, segundo o sr. Rui Leme, três atitudes devem ser adotadas:

1 — "As autoridades monetárias devem estimular os consórcios honestos, de qualquer natureza desde que destinados à venda de bens duráveis.".

2 — "As autoridades monetárias devem impedir que os consórcios sejam monopólios de grupos".

3 — "As autoridades monetárias devem impedir a existência de consórcios desonestos".

DIFICULDADE

Para a efetivação desta politica, segundo o sr. Rui Leme, foram encontradas algumas dificuldades pelas autoridades, em decorrência de não haver legislação que permitisse ao Conselho Monetário controlar diretamente o administrador ou consorciador. Por outro lado, o número restrito de delegacias do Banco Central impede que êste estabelecimento assuma diretamente a responsabilidade de examinar a situação de cada consórcio.

Em síntese, segundo explicou, o presidente do Banco Central, na impossibilidade legal de controlar diretamente a idoneidade das administrações dos consórcios, o Banco Central considerando a necessidade de tais administradores depositar os recursos do negócio em um banco comercial, estabelece condições para que os bancos aceitem depositos de consórcios. Para ter depositos, em bancos comerciais, os administradores de consórcios são obrigados a cumprir aquelas exigências que a juízo do Banco Central constituem um minimo de garantia de idoneidade.

CRÍTICAS

Disse o sr. Rui Leme que vem acompanhando algumas criticas feitas pela imprensa à resolução 67, com que o conselho monetário regulamentou a materia. Desde logo, negou-se a responder criticas que identificou como de interêsse de grupos monopolistas. Assim apreciou outras, nas quais identificou boa fé.

Alguns estranham que seja o Banco Central e não a rêde bancária encarregada do exame dos papéis do contrato de cada consórcio. A estes eu respondo que nós não temos delegacias em todo o interior do país, nem seria razoável fazer um homem sair do Acre para vir discutir seu problema em Recife. Um exame destes necessita ser feito do curso de varias entrevistas entre um administrador do consórcio e o gerente do banco. Seria tarefa demasiada para o Banco Central. Parece-me que a melhor orientação foi a delegação dessas atribuições à rede bancária.

Outros consideram estreito o prazo máximo de 50 meses que estabelecemos — disse o sr. Rui Leme — para que um consórcio se autoliquide. Nós nos baseamos em um levantamento do cálculo de depreciação dos bens duráveis do mercado nacional. Um carro brasileiro se deprecia em media de 10 a 15% por ano, dependendo da marca. Nenhum bem durável deve ter um periodo de financiamento superior a sua vida útil. Não é razoável que o usuário de um bem, continue pagando as prestações correspondentes mesmo depois do fim de sua vida útil.

CARRO USADO

Assinalou o sr. Rui Leme que o Banco Central pretende, paralelamente, dar combate à agiotagem que grassa em torno do atual mercado de carro usado.

"Sabemos — disse — que muitas vezes a agiotagem é atividade principal de quem negocia com carro usado. Os juros são extorsivos e isto prejudica o acesso das classes menos favorecidas a esse tipo de bem durável. Para isto, o remedio que temos é o mecanismo do financiamento direto ao consumidor, através das financeiras".

(Transcrito da "Fôlha de S. Paulo" - edição de 12.10.67)

O Consórcio Nacional Willys já lhe dá êste direito desde 1 de fevereiro de 1967

porque a própria Willys
sempre achou que você deve saber onde
estamos guardando o seu dinheiro.

CONSÓRCIO NACIONAL WILLYS, ADMINISTRADO E FISCALIZADO PELA
WILLYS-OVERLAND DO BRASIL S.A.
ATRAVÉS DE SUA SUBSIDIÁRIA WILLYS ADMINISTRADORA E COMERCIAL LTDA.

CORIS **Correção dos dentes**
CLÍNICA ODONTOLÓGICA de REABILITAÇÃO
INFERIOR E SUPERIOR
Av. Rio Branco, 156 — 22.º — sr. 2.225 — GB. ED. AV. CENTRAL

- ● — Tratamentos dentários sob **ANESTESIA GERAL** (Dr. Renaud Menezes — médico (E.A.S.B.A.)
- ● — Correções dentárias com aparelhos móveis e fixos (Dr. J. O. Silva, C.D.)
- ● — Prótese — Dentaduras — Pontes Móveis e Fixas (Dr. Luna Freire, C.D.) — Diretor Geral
- ● — Consultas exclusivamente c/hora marcada de 2.ª-f. a sábado
- ● — Informações — 32-6604 — das 9 às 12 e das 14 às 19 hs.

P

O CUIDADO E A APLICAÇÃO

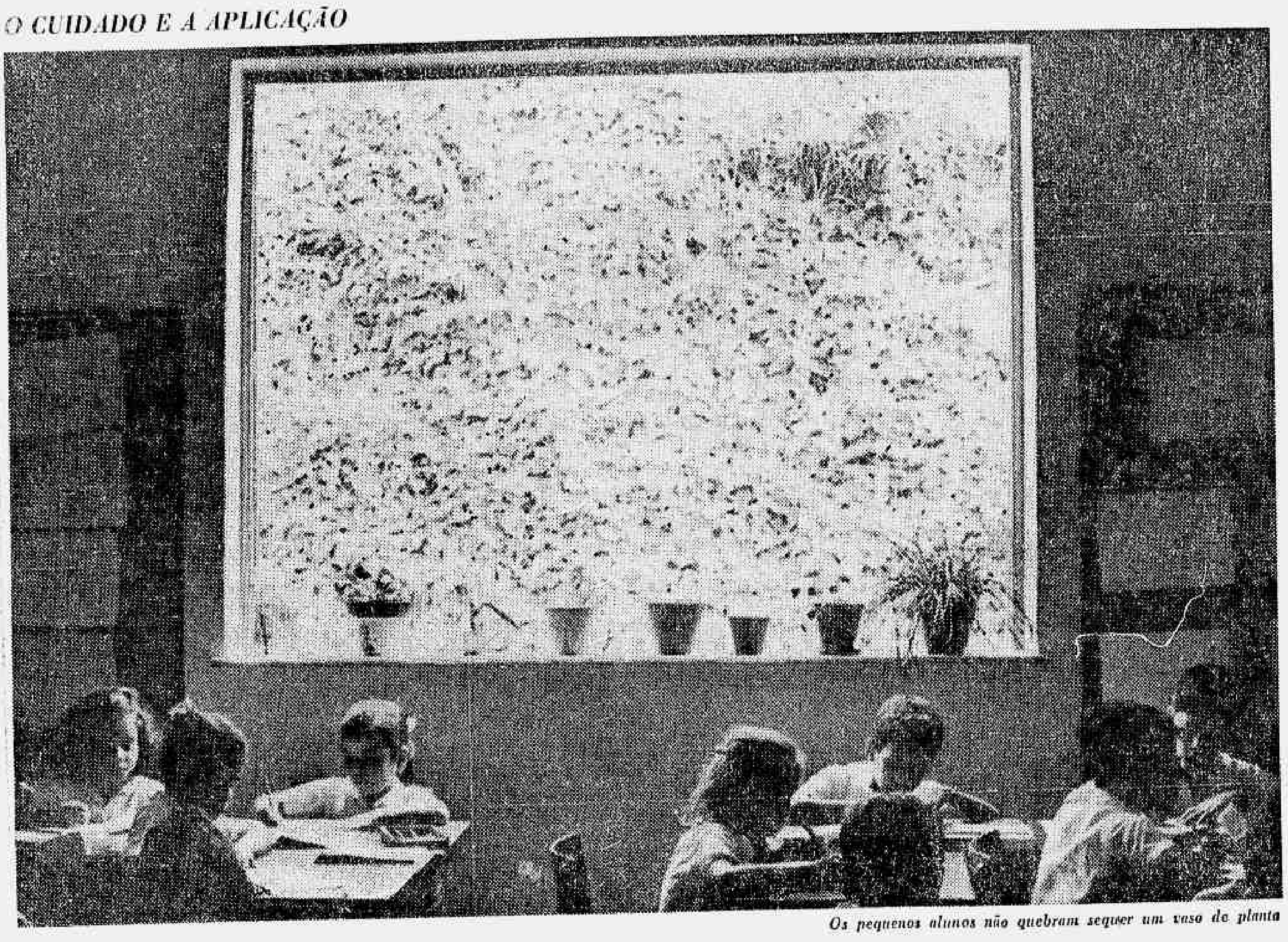

Os pequenos alunos não quebram sequer um vaso de planta

A DISCIPLINA

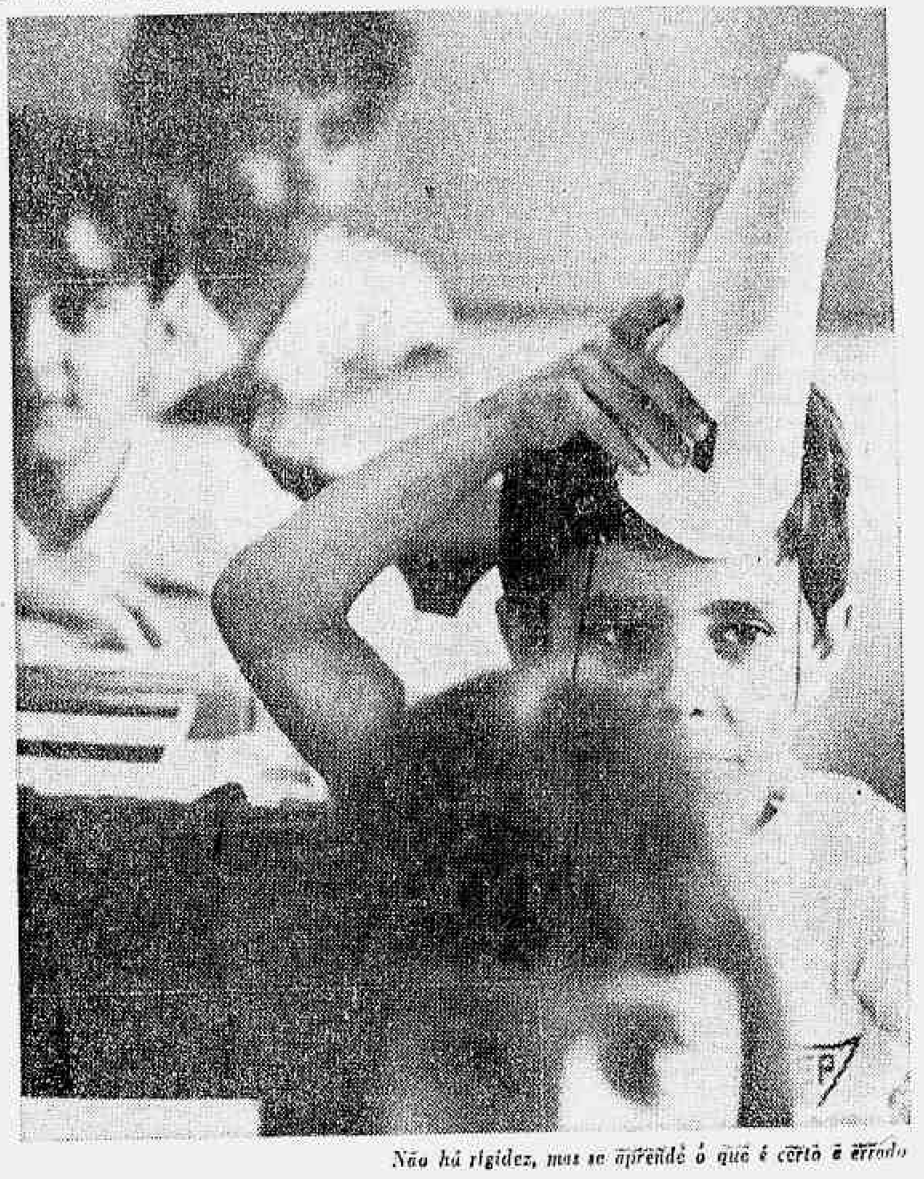

Não há rigidez, mas se aprende o que é certo e errado

Escola Guatemala é experiência para dar liberdade ao estudante primário

Beatriz Bomfim

O DIVERTIMENTO

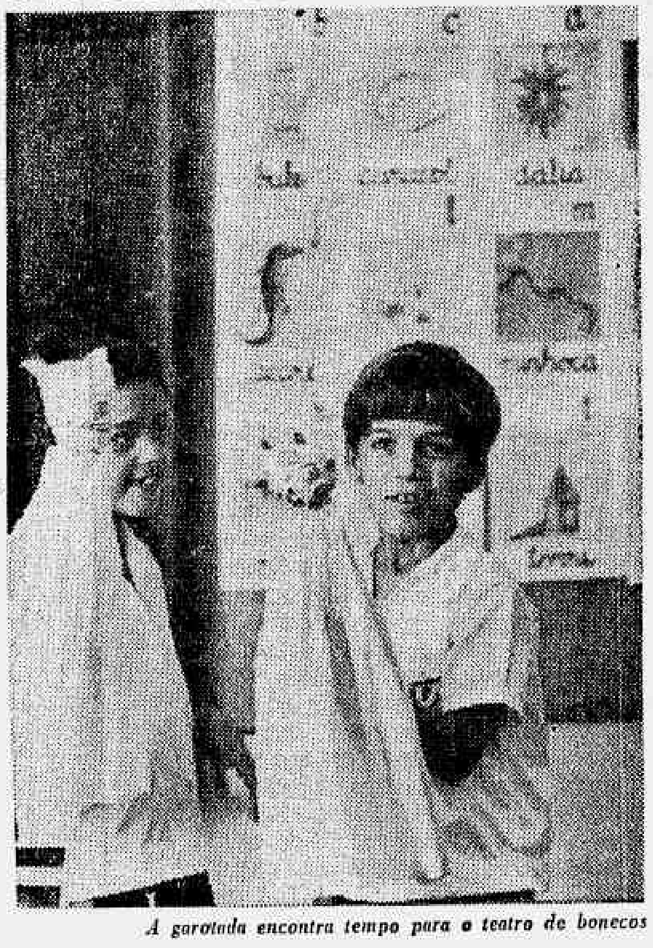

A garotada encontra tempo para o teatro de bonecos

O ESTUDO

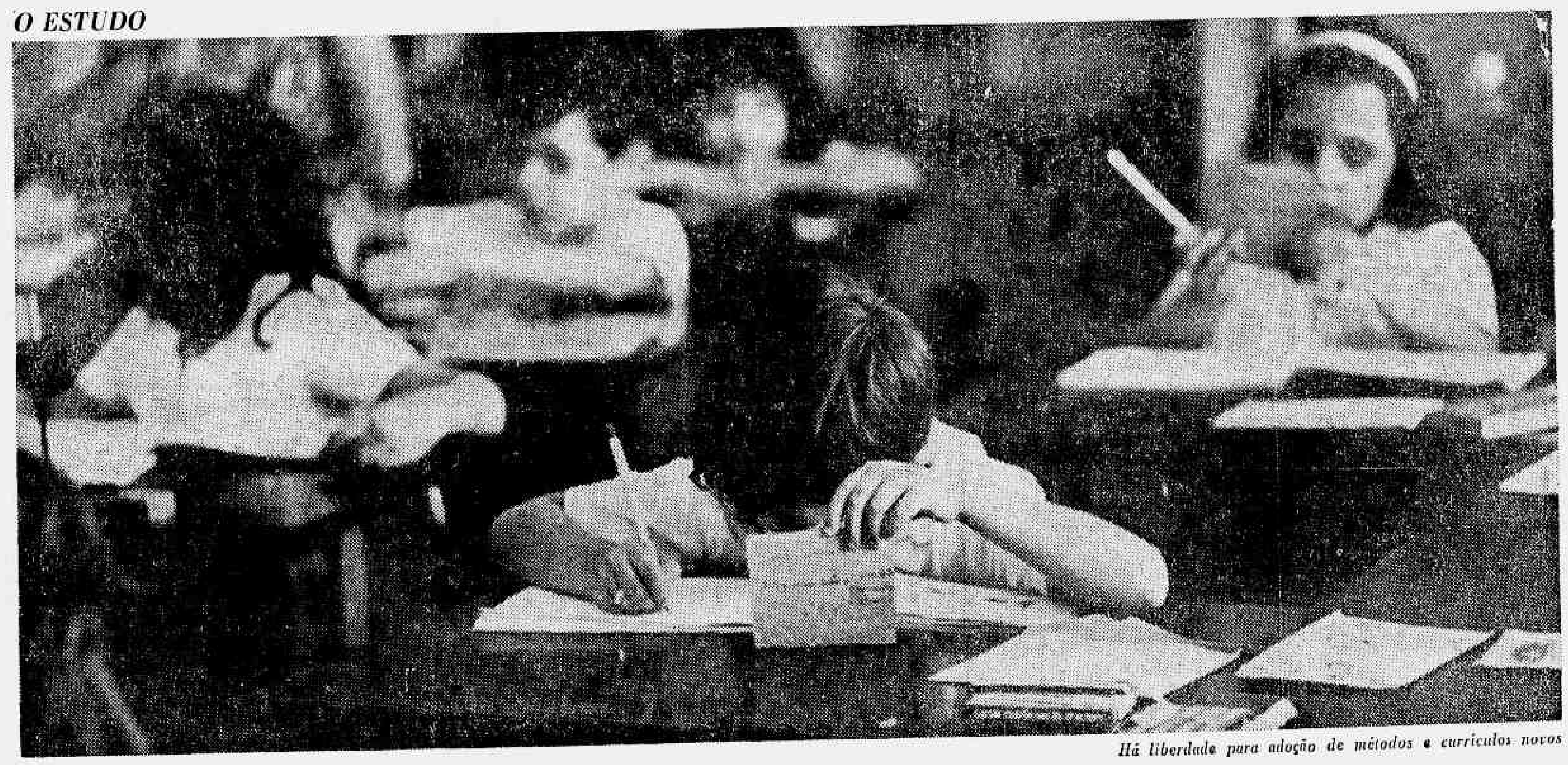

Há liberdade para adoção de métodos e currículos novos

CENTRO

Vende-se "TELHADO DE VIDRO", de Nestor de Holanda. Uma fábrica de gargalhadas. Uma edição BRADIL. À venda em tôdas as livrarias. Pedidos para Caixa Postal, 3 364. (P

CAIXA ECONÔMICA FEDERAL
DO RIO DE JANEIRO

AVISO

Em prosseguimento às medidas que vem adotando para oferecer ao público melhor e mais rápido atendimento em suas diversas Agências, a CAIXA ECONÔMICA FEDERAL DO RIO DE JANEIRO comunica que a partir de amanhã, dia 16, passarão a funcionar no horário de 8h30m às 17h30m as seguintes agências:

ANDARAÍ
BANGU
BONSUCESSO
BOTAFOGO
GOVERNADOR
SÃO CRISTÓVÃO
VILA ISABEL

(P

Um professor de Educação Física, jovem, de calção prêto e camiseta branca, anda calmamente entre as crianças, vai até o pátio e inicia a aula. Ensina a lição do dia à turma oito, explicando que nos dois colchões êles deverão fazer as figuras do remador e do elemento de segurança que, por de trás do primeiro, não o deixará cair. O remador tem que ficar com as pernas para cima, pés juntos. Antes do exercício pergunta: quem é mais importante, o remador ou o elemento de segurança?

— Claro que é o elemento de segurança — respondem em côro as crianças. Dêle depende a segurança do remador, e sem êle, o outro pode cair dentro da água. — Estamos no Bairro de Fátima, não em Summerhill. Nem na Inglaterra. Mas numa escola que abriga crianças de classe média inferior. Na Escola Guatemala, que é um centro experimental de ensino primário.

Nas vidraças há flôres pintadas de todos os tipos, imaginárias ou reais, porque é primavera. De acôrdo com a época, as crianças mudam a decoração. Há dois painéis, um todo cheio também de flôres. Não há vidraça quebrada, mas desenhos. Não há parede rabiscada, mas quadros no lugar dos rabiscos. Há mesmo uma galeria com as melhores pinturas.

A ESCOLA

Com 600 alunos atualmente, a Escola Guatemala é escola experimental desde 1955, através de um convênio realizado entre o Estado da Guanabara e o INEP (Instituto Nacional de Estudos Pedagógicos). As técnicas introduzidas nesta pacata escola do Bairro de Látima foram, em grande parte, inspiradas e orientadas pelo Professor Anísio Teixeira, atual membro do Conselho Federal de Educação, e então Diretor do INEP.

A ordem na escola é dar às crianças um ambiente de liberdade e tranqüilidade. Há liberdade para introdução de métodos, de currículos, de adoção de horários, porque a escola, como centro experimental, é autônoma. O estudo tradicional, curricular, é dado na parte da manhã, das 7h30m às 12h. Na parte da tarde, são dadas as atividades complementares, com estudo dirigido todos os dias, artes três vêzes por semana, recreação, esporte, ginástica feminina, clube de dança, jogos, atividades na biblioteca, música e teatro.

Os alunos do primeiro e segundo ano, por serem pequenos, não têm tempo integral, mas no horário normal têm as atividades complementares. Os demais permanecem na escola até às 16h30m, após terem ido almoçar em suas casas.

DEMOCRACIA

— As crianças participam ativamente da escola, afirma D. Alnira Brasil, a Diretora. Elas concluem por si mesmas sôbre o que é melhor ou pior, raciocinam e pesquisam. São preparadas para enfrentar as situações reais da vida cotidiana. Nós damos a orientação e elas agem sòzinhas.

— Esta integração — acrescenta —, é necessária para a criança adquirir conhecimentos básicos e se preparar para o exercício da vida democrática. Tudo aqui é votado e discutido. Elas esperam sua vez de falar, ouvem o colega, se habituam a dar sua opinião, mas também a enfrentar o grupo. O tímido mais renitente acaba vencendo seus bloqueios e também participa da escola.

Como centro experimental, visa à socialização da criança. Tem professôras do Estado para as matérias do currículo, mas para as atividades complementares tôdas são especializadas. Estas últimas ensinam as técnicas às crianças que têm liberdade para o restante.

A DISCIPLINA

Dois painéis feitos pelos alunos estão expostos. Trabalho em equipe. Um com características da vida na Guatemala, e outro com flôres. Há ainda uma galeria com os melhores quadros (há sempre rodízio) e uma exposição com trabalhos em cerâmica (colares, brincos, canecas, chaveiros) e objetos em barro cozido.

A disciplina porém existe na escola. Não com aquela rigidez da "escola antiga" (as professôras de lá chamam as escolas primárias tradicionais de antigas), onde se forma ombro a ombro e se canta algum hino, mas sim, com maior descontraimento.

— E a experiência do Colégio André Maurois, é parecida?

A Diretora se espanta, responde imediatamente que não, acrescentando:

— Não conheço a experiência do André Maurois, que é ginásio, inclusive. Mas não podemos dar livre arbítrio para crianças, que estão numa idade em que precisam de saber o que é certo e o que é errado. Nós achamos que o importante é o adulto ter um padrão de comportamento uniforme, porque as crianças conceituam o que é certo e errado através do comportamento dos adultos.

OH! QUE DELÍCIA

Dividida em grupos uma turma entra no andar térreo para a aula de pintura. Cada um tem que deixar suas pastas ou merendeiras no lugar certo. A professôra anuncia que farão desenhos com nanquim, e logo alguns alunos dão pulos de alegria dizendo — Oh! que bom, foi com bico de pena que a Princesa Isabel assinou a Lei Áurea.

Na sala de aula há cadeiras alinhadas defronte da outra. Meninas e meninos juntos, notando-se às vêzes um comportamento sadio e carinhoso entre os colegas. Uma menina com ar mais maternal diz para o garôto:

— Cala a bôca, eu já disse, olha que tem gente aí! O menino olha para ela e continua. E os dois acabam rindo.

O objeto menos importante na sala de aula é o quadro-negro. Porque há figuras, desenhos, bichinhos, gravuras, bonecos, tudo lá. Os alunos não estudam a matéria através de um livro, mas, sim, através de projetos feitos em equipe. Por exemplo, há algum tempo estavam estudando os peixes, quando pairou uma dúvida sôbre por que os peixes dormiam de olhos abertos. A professôra não falou nada, mesmo porque não sabia, e depois consultou um livro a respeito, para na próxima aula ter uma só palavra. Mas pediu a todos que consultassem em casa, que pesquisassem, porque, afinal, êles é que tinham projetado o estudo do assunto assim.

Na hora da entrada, a resposta já era sabida: o peixe dorme de olhos abertos porque não tem pálpebras.

Uma turma de quarto ano está estudando agora "as terras asiáticas", como denominaram o projeto de trabalho. Na sala há um enorme mural com fotografias e todo um planejamento. Há fichas dizendo ou gráficos mostrando como foi planejado o estudo, qual o ponto de partida e qual o objetivo visado.

As turmas de primeiro ano estão preparando a montagem de um circo. Enquanto isso fazem fantoches para uma próxima pecinha de teatro, porque na última contaram a história da coelhinha branca.

REFLEXÃO

O método de agir e refletir é uma realidade na Escola Guatemala. O tempo integral visa o reajuste das crianças, e o atendimento, porque a maioria tem mães que trabalham fora, e não podem atendê-las como se deve.

Evidentemente não poderia faltar um jornal na escola, elemento essencial para a comunicação escrita. E para demonstrar que também esta necessidade é satisfeita, há o Quetzal, nome de uma árvore guatemalteca, mas o número dêste mês já está esgotado.

Mas esta liberdade significa também responsabilidade. Um Banco do Estudante, uma lojinha de doces, uma papelaria-mirim são dirigidos pelos alunos. Ao lado das lojinhas há um aviso, um cartaz com o regulamento interno. Nêle estão fixadas as responsabilidades de cada um.

— Gostaram da escola? — pergunta a Diretora, Dona Alnira Brasil. — Acho que viram o que é essencial. As crianças estão alegres e descontraídas, trabalhando com alegria. Outro dia me perguntaram por que elas não querem ficar em casa e fazem questão de voltar na parte da tarde. Acho que é porque elas aqui são tratadas com amor e não como adultos, mas como crianças, dentro de suas limitações e seu padrão de comportamento. Viram as vidraças floridas? Daqui a pouco farão outra decoração, porque está chegando a época da primeira comunhão.

Júri nacional do Festival da Canção vai sair amanhã

Serão divulgados amanhã, pela Direção do Festival da Canção, os nomes dos 17 Jurados que estarão no Maracanãzinho, a partir de quinta-feira, escolhendo entre as 46 semifinalistas a música brasileira que concorrerá à parte internacional do Festival, ao lado de 32 composições estrangeiras.

As arquibancadas e o restante das cadeiras de pista para a parte nacional começarão a ser vendidas também amanhã, nos vários postos da ADEG e nos postos Shell. Continua normal a venda de assinaturas de cadeiras de pista para a fase internacional, cujos ingressos avulsos poderão ser comprados a partir do dia 23.

ENSAIOS

Os ensaios para os três espetáculos da fase nacional serão iniciados amanhã, às 22 horas, na TV Globo. Depois de amanhã, a partir das 20 horas e ainda na TV Globo, ensaiarão as 23 músicas restantes, que serão cantadas no dia 21, sábado. A partir do dia 18, quarta-feira, os ensaios serão realizados no Maracanãzinho, que será entregue pronto à direção do Festival às 15 horas, quando a imprensa será convidada para uma visita às dependências do Ginásio.

Entre as principais características da montagem do Maracanãzinho está um palco montado em linhas circulares, composto de um piso de 12 metros de diâmetro, sôbre o qual ficará sobreposto, em meio balanço, na parte da frente, outro disco de dois metros de diâmetro, destinado ao cantor.

A parte do som recebeu uma grande atenção, para reproduzir com a maior fidelidade, através de modernos equipamentos, as vozes dos cantores e cantoras. Para maior confôrto e assistência do público e dos participantes do certame, funcionarão no Maracanãzinho postos de serviço médico, com enfermeiros e equipamento de oxigênio para os casos de emergência.

ESPETÁCULOS

No primeiro dia de espetáculo, quinta-feira, serão apresentadas 23 músicas, cujas classificações só serão divulgadas no dia 21, depois de apresentadas as 23 composições restantes.

Êste processo de só divulgar as 20 finalistas depois de ouvidas as 46 semifinalistas evitará possíveis injustiças, uma vez que as finalistas poderão estar tôdas entre as músicas cantadas no primeiro dia ou vice-versa. No domingo, dia 22, serão apresentadas as 20 finalistas, quando então será escolhida a música que representará o Brasil na fase internacional.

Os prêmios para a primeira parte do Festival serão os seguintes: 1.º lugar — NCr$ 20 mil para a canção e NCr$ 5 mil para o intérprete; 2.º — NCr$ 5 mil para a canção e NCr$ 2 mil para o intérprete; 3.º — NCr$ 2 mil para a canção e NCr$ 1 mil para o intérprete. Os autores das canções colocadas em 4.º e 5.º lugares serão contemplados com moedas de ouro, de 22 quilates, pesando cada uma 75 gramas.

O melhor aranjo nacional ganhará o Troféu Maurice Chevalier , um galo de ouro, pesando 120 gramas, com 13 centímetros de altura. O melhor intérprete da fase nacional ganhará um galo de prata dourada — Troféu Francisco Alves.

Todos os troféus que serão distribuídos aos vencedores foram exibidos ontem à imprensa na sede da H. Stern, firma encarregada de sua confecção. Serão distribuídos um total de 15 galos, dos quais 13 são de ouro maciço e dois de prata dourada. O maior troféu, um galo com 25 centímetros de altura, 510 gramas de ouro de 18 quilates, um brilhante no ôlho e rubilitas e turmalinas na crista, papo e cauda, será oferecido ao vencedor do Festival, que receberá ainda um prêmio de NCr$ 13 500,00, enquanto o intérprete ganhará outro, no valor de NCr$ 6 750,00.

MÚSIC‘

Na abertura do Festival, quinta-feira, serão apresentadas as seguintes músicas: **Fala Baixinho**, de Pixinguinha e Hermínio Belo de Carvalho; **Sou Só Solidão**, de Paulo Faya e Carlos Altier; **De Serra, de Terra e de Mar**, de Teo, Hermeto e Geraldo Vandré; **Maria Minha Fé**, de Milton Nascimento; **Travessia**, de Milton Nascimento; **Canção de Esperar Você**, de Antônio Leporace; **Canção de Perdoar**, de Aécio Flávio e André Carvalho; **Carolina**, de Chico Buarque; **Cantiga** de Dori Caími e Nélson Mota; **Sem Despedida**, de Macalé; **Maria Madrugada**, de Toninho Horta e Júnia Horta; **Vem Comigo Cantar**, de Luís Bonfá e Maria Helena Toledo; **Canto de Perdão**, de Roberval Pereira Filho e Hedis Portela; **Sos os do Norte Que Vêm**, de Capiba e Ariano Suassuna; **O Sim pelo Não**, de Alcivando Luz e Carlos Coqueijo; **Segue Cantando**, de Marcos e Paulo Sérgio Vale; **Chora, Minha Nêga**, de Reginaldo Bessa; **Canto de Despedida**, de Edu Lôbo e Capinam; **Margarida**, de Gutemberg; **Foi no Carnaval**, de Tita; **Se Você Voltar**, de Portinho e Falcão; **Eu Quis Viver**, de Taiguara e Cido Bianchi e **Eu te Amo, Amor**, de Vinícius e Francis Hime.

As músicas a serem apresentadas dia 21 são: **Morro Velho**, de Milton Nascimento; **O Despertar**, de Vera Brasil e Sônia Avelar; **Terral**, de Paulo Gustavo Costanza; **Menino Sol**, de Eduardo Souto Neto e Alberto Sousa Paz; **Motivo**, de Sônia Rosa; **Revolta**, de Tuca; **Nem É Carnaval**, de Toninho Horta e Márcio Borges; **O Tempo da Flor**, de Vinícius e Francis Hime; **Desencontro**, de Amauri Tristão e Mário Teles; **Hora de Amar**, de Radamés Gnatali e Alberto Ribeiro; **Sou de Oxalá**, de Alcivando Luz e Carlos Coqueijo; **Saudade Demais**, de Artur Verocai e Paulinho Tapajós; **Tudo É Teu**, de Remo Usai e W. Randi; **Me Disseram**, de Joice; **Oferenda**, de Luís e Lenita Eça; **Marinheiro, Olê**, de Gutemberg; **Canta**, de Roberto Menescal; **Quem Diz que Sabe**, de João Donato e Dora Vale; **Manhã de Ninguém**, de Sérgio Mendes e Arino Matos; **Fuga e Antifuga**, de Vinícius de Edino Krieger; **Tôdas as Coisas do Mundo**, de Pingarilho e Marcos Vasconcelos; **Balanço do Vento**, de Talita Babl e **Caminhada**, de Antônio Adolfo e Tibério Gaspar.

Além do Brasil, estarão representados na parte internacional a Alemanha, Áustria, Argentina, Bélgica, Bolívia, Canadá, Chile, Estados Unidos, Espanha, França, Grécia, Haiti, Holanda, Hungria, Inglaterra, Israel, Itália, Jamaica, Japão, México, Mônaco, Peru, Polônia, Portugal, Romênia, Suécia, Suíça, Tcheco-Eslováquia, Trinidad, Venezuela, União Soviética e Iugoslávia.

SÍMBOLO EM SÊLO

O sêlo comemorativo do Festival da Canção, que tem impresso, o galo estilizado, símbolo do concurso, será lançado amanhã, às 11 horas, no Copacabana Palace, onde ficará a sede do Festival, como uma homenagem do Departamento de Correios e Telégrafos ao certame.

O norte-americano Phil Wilson, que chegou ao Rio anteontem, será o diretor fotográfico do filme **Um Americano no Festival da Canção do Rio**. Filho de Stanley Wilson, Phil, além de fotógrafo, é surfista dos mais famosos nos Estados Unidos.

— Minha prancha ficou em casa porque aqui não vou ter tempo. Vou ter que trabalhar muito — disse.

Phil estêve ontem na apresentação dos galos de ouro para a imprensa, dizendo na ocasião que a idéia que o norte-americano faz do Festival da Canção "é que aqui será realizada uma convenção mundial de música para a divulgação dos ritmos que dominarão as paradas de sucesso do próximo ano".

Sôbre o filme, disse que deverá estar pronto em fim de novembro, quando então será começada a montagem. A Secretaria de Turismo, segundo informou o Diretor do Festival, Sr. Augusto Marzagão, pretende realizar no Rio o lançamento mundial do filme.

Phil Wilson disse ainda que seu pai, o diretor do filme, pretende utilizar vários técnicos brasileiros, assim como o equipamento, "uma vez que seria impossível transportar tudo para cá".

— Além do mais, os filmes brasileiros já são divulgados nos Estados Unidos e nós sabemos como os técnicos daqui trabalham bem — acrescentou.

O roteiro do filme foi feito por êle e pelo pai, ficando a direção musical a cargo de Henry Mancini, com música de Quincy Jones, um dos idealizadores do filme.

MAIS CONVIDADOS

O Sr. Augusto Marzagão anunciou ontem a vinda do compositor norte-americano Jimmy McHugh, autor de **Sunny**, que recentemente estêve em tôdas as paradas de sucesso, além do ator inglês Lawrence Harvey, que virá como convidado especial.

Hoje pela manhã chegará ao Rio o compositor e maestro francês Paul Misraki, autor de **Rapsódia Brasileira**, que será executada na abertura do Festival. No dia 18, quarta-feira, deverão chegar Monica Zetterlund e Lars Fernlob, da Suécia; Brian Wiley, Phil Martin e Bill Coulter, da Inglaterra; Kostas Kapnisis e Zoi Kuruski, da Grécia, Ishau Spirra, de Israel, Bojan Adamic, da Iugoslávia, Mário Mota Pereira, de Portugal e Anouk Aimée, Pierre Barouth e Francis Lai, da França.

O compositor norte-americano Percy Faith chegará na quinta-feira, enquanto para o dia 21 estão marcadas as chegadas de Robert Wagner, Kim Novak, Quincy Jones e Patty Austin. Claude Pascal e Alain Barrière, da França; Hervé Villard e Jacques Revaux, de Mônaco; Arlette Zola, da Suíça; Hors Jankowsky, e Carl Schauble, da Alemanha; Charles Marouani, Jean Vallés e Jacques Brel, da Bélgica e Andrei Echpay e Vinera Maissouradze, da União Soviética, deverão chegar dia 22.

No dia 25 deverão chegar Henry Mancini, Nélson Riddle e David Rose, dos Estados Unidos; o cantor Georgie Fame, da Inglaterra; Jimmy Fontana, da Itália e Vice Vukov, da Iugoslávia.

Carnaval já tem suas finalistas

A comissão de seleção das músicas do II Concurso de Carnaval entregou ontem ao Presidente do Conselho de Música Popular, Sr. Ricardo Cravo Albim, o relatório final dos trabalhos e a lista contendo as 36 composições escolhidas.

Amanhã à tarde serão reveladas oficialmente as músicas classificadas e iniciada a outra etapa do concurso, tais como escolha de intérpretes e arranjadores, edição e gravação, além de outros detalhes que se completarão após o término do II Festival Internacional da Canção.

COMISSÃO

Os componentes da comissão de seleção, segundo o Sr. Cravo Albim, e que tinham seus nomes guardados em segrêdo, são os seguintes: Professor Mozart de Araújo, músico, especialista em modinhas e músicas carnavalescas; Jacó Bittencourt, instrumentista de bandolim e dono de um dos mais ricos arquivos de música popular do País; Alberto Rêgo, crítico de música e compositor; Lúcio Rangel, crítico há muitos anos e autor do livro *Sambistas e Chorões*, e Juvenal Portela, crítico de músicas populares do JB.

Subterfúgio, do compositor Euclides Campos, *Aquela Rosa Que Você Me Deu*, de Carolina Cardoso de Meneses e *Zé do Surdo*, de Luís Reis e Luís Antônio, são três das 36 músicas selecionadas pela Secretaria de Turismo como finalistas do II Concurso de Músicas de Carnaval que têm grandes chances para arrebatar o prêmio máximo de NCr$ 10 mil.

Amanhã a Secretaria de Turismo e o Conselho Superior de Música Popular do Museu da Imagem e do Som — que selecionou as músicas — irá divulgar as 36 composições escolhidas para a final. Duas mil músicas foram inscritas no II Concurso de Músicas de Carnaval e mil outras não chegaram a tempo — inscritas pelos Estados — para a seleção.

As 36 músicas classificadas serão gravadas e editadas em três álbuns, sob a coordenação da Secretaria de Turismo e da Televisão Excélsior.

O ESFÔRÇO COMPENSADO

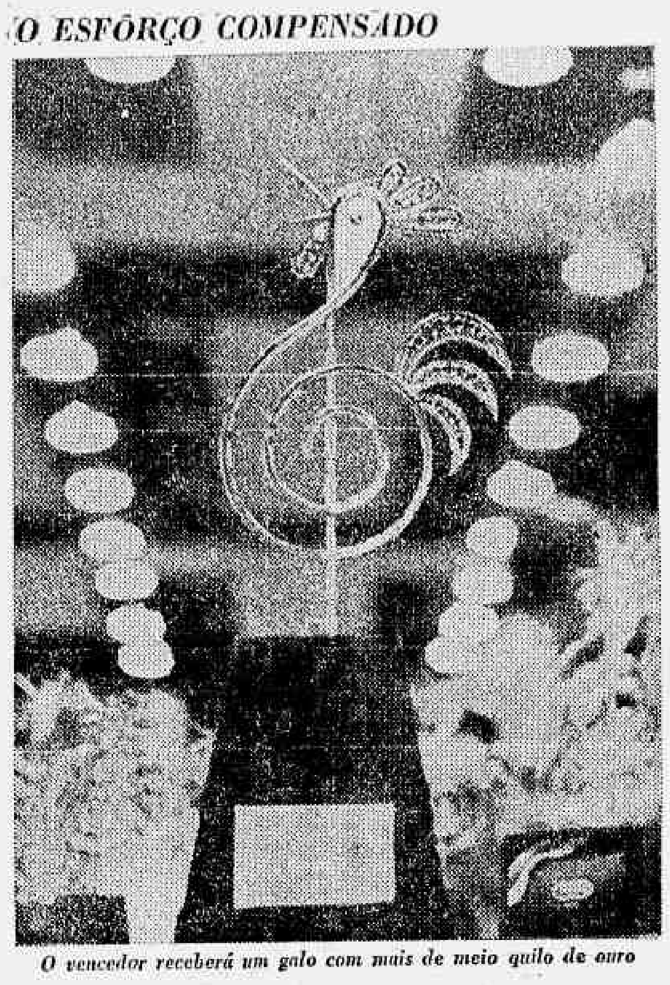

O vencedor receberá um galo com mais de meio quilo de ouro

AGÊNCIA DO
JORNAL DO BRASIL EM
CASCADURA
PARA ANÚNCIOS CLASSIFICADOS
E ASSINATURAS
AV. SUBURBANA/10 136
Largo de Cascadura

AGORA NO RIO!
O CONSÓRCIO QUE OS DENTISTAS CARIOCAS ESTAVAM ESPERANDO

CONSÓRCIO
NACIONAL
PLANAD-DABI

GARANTIA DA PRÓPRIA FÁBRICA
COM APENAS NCr$ 130,00 MENSAIS V. PODERÁ ADQUIRIR O MODERNO EQUIPAMENTO DABI, INCLUSIVE O NÔVO EQUIPO DABI "T & M"

EIS AS VANTAGENS:
- Atende a tôdas as exigências da Resolução 67 do Banco Central
- Grupo até 100 inscritos.
- Distribuição por lance e por sorteio
- Lance aberto (isto é, lance vencido é devolvido)
- O número de equipamentos distribuídos por mês vai aumentando gradualmente
- O inscrito sorteado pode transferir a outro o sorteio se desejar

O MAIOR PLANO DE FINANCIAMENTO DA INDÚSTRIA DE APARELHOS ODONTOLÓGICOS

Para maiores informações procure o escritório DABI no Rio:
AVENIDA RIO BRANCO, 185 — 17.º — CONJUNTO 1 719
Sr. Sérgio. TELS.: 42-3523 E 58-1881

completamos 2 anos
e já entregamos
3.403 carros

Fêz há pouco dois anos. Dois anos apenas, desde que se realizou a 1.ª assembléia do primeiro Consórcio Facilidade. E veja o que já conseguimos:

consórcios fechados: ________ *93 grupos*
número de consorciados: ________ *7.400*
número de carros entregues: ________ *3.403*
média de novos grupos por mês: ________ *4*

Êsses fatos dispensam adjetivos. O Consórcio Facilidade, da União dos Revendedores, está plenamente vitorioso. Porque só oferece carros da linha Volkswagen. E porque foi um precursor das medidas que o Banco Central acaba de adotar na regulamentação dos Consórcios e Fundos Mútuos. Constituído para o permanente e sempre renovado incremento à aquisição do seu carro próprio, no futuro do Consórcio Facilidade pode estar o seu carro. Procure-nos.

UNIÃO DOS REVENDEDORES
AUTO INDUSTRIAL - AUTO MODÊLO - GUANAUTO
RUA BUENOS AIRES, 111 - TEL.: 52-0150
CAPITAL E RESERVAS: NCr$ 12.000.000,00

SAINDO PARA OUTRAS

O ônibus que caiu num abismo perto de Brasília chega ao Rio para ser reformado. Em breve estará nas estradas

TOCANDO PARA A FRENTE

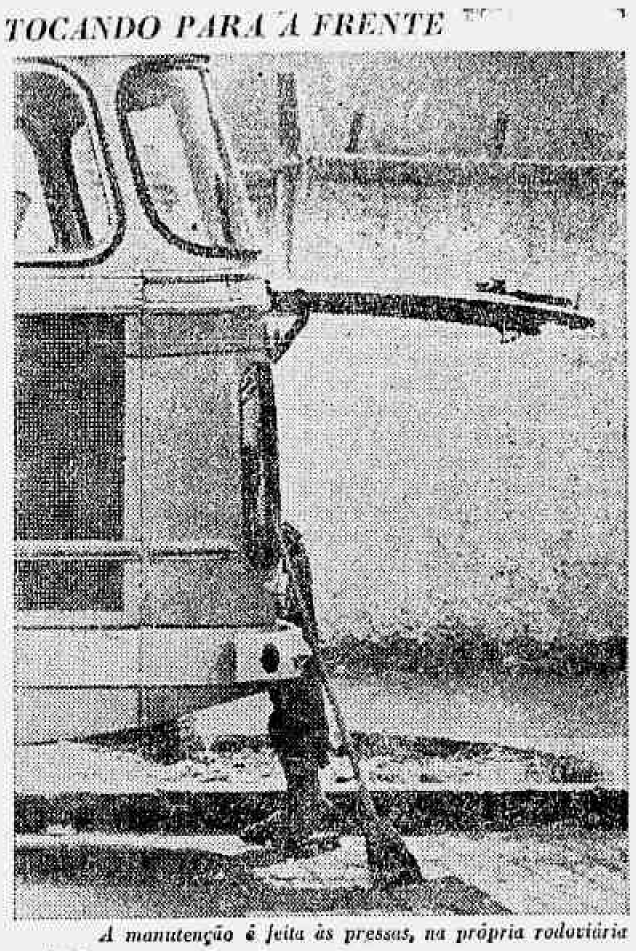

A manutenção é feita às pressas, na própria rodoviária

Por que se morre pela estrada afora

Edison Brenner

Fotos de Antonio Andrade

A morte chegou de repente, na segunda-feira, para cinco dos 39 passageiros do ônibus 80-3694 da Viação Real, que saíram de Brasília e não conseguiram chegar vivos no Rio: o excesso de velocidade imprimido ao veículo precipitou-o num abismo de 60 metros.

Outro ônibus, em julho, caiu de uma ponte na rota Belo Horizonte—Brasília: matou 10 e feriu 29 passageiros. Às 6h20m do dia 14 do mês passado, no Viaduto das Almas, um ônibus voou 80 metros, depois de romper a amurada lateral, para matar mais 14 pessoas e ferir outras três.

Êsses fatos, aliados à certeza de que as causas reais dêsses acidentes não se esgotam na simples explicação da perícia — "velocidade excessiva", ou "o motorista dormiu ao volante", ou ainda "imprudência", —, levaram o JORNAL DO BRASIL a comparar o sistema de segurança das estradas terrestres do País com as aerovias, onde os índices de segurança são quase perfeitos.

Os dados aqui publicados foram extraídos do Serviço de Estatística do Departamento Nacional de Estradas de Rodagem, Conselho Nacional de Estatística, Diretoria de Rotas Aéreas e Diretoria de Aeronáutica Civil.

Da comparação entre o funcionamento do sistema de proteção ao vôo dos aviões e as condições de absoluta insegurança em que os ônibus deixam as estações rodoviárias de todo o Brasil, pode-se concluir que é necessário, com urgência, uma mudança radical da política de fiscalização às emprêsas de transportes de carga e passageiros — responsáveis por 57,5% dos acidentes nas estradas do Brasil — para dotar o DNER de leis e recursos que lhe permitam realizar um trabalho idêntico nas estradas.

Os dados do problema

As emprêsas aéreas que operam no Brasil transportaram, no ano passado, 2 551 457 passageiros em cêrca de 300 mil horas de vôo, em condições de segurança quase incomparáveis com as oferecidas pelos ônibus que transportaram mais de 17 milhões de pessoas livres de qualquer obrigação legal com a vida de seus passageiros.

As 56 emprêsas que operam no sistema que gravita em tôrno da Rodoviária Nôvo Rio atingem a 274 cidades de quase todo o Brasil — apenas o Amazonas, Pará, Alagoas e os Territórios não têm linha direta — e foram responsáveis pela chegada de 3 724 758 pessoas e pela saída de 4 499 764 no ano passado. Somente êsse dado serve para dar a dimensão sem precedentes da importância do sistema de transporte de passageiros por ônibus.

Os caminhos da morte

O Brasil tem, ao todo, 3 mil quilômetros de estradas federais, sendo 23 mil pavimentadas e 13 sem pavimentação asfáltica. Nesses caminhos morreram, no ano passado, 365 pessoas em acidentes de trânsito provocados, em sua maioria, por veículos de transporte de carga (50%), carros de passeio (39,1%) e ônibus (7,5%). O índice percentual relativo aos ônibus, à primeira vista, parece baixo, mas deve-se considerar que sua capacidade de transporte de passageiros é 10 vêzes maior que a de qualquer outro veículo em trânsito nas estradas, fato que obriga a aumentar essa percentagem nas mesmas proporções de sua capacidade.

Até o dia 1 de outubro saíram 119 511 ônibus e chegaram 120 011, transportando ao todo 6 557 566 passageiros, número que representa quase o triplo do total transportado pelas emprêsas aéreas. O número de mortos dêste ano ainda não foi apurado, mas com base no número de acidentes dos últimos dois anos, os técnicos acreditam que em 1967 haverá um aumento de 26% nos desastres rodoviários.

Apenas uma das emprêsas de transportes aéreos tem 160 mil quilômetros de rotas aéreas. As seis emprêsas nacionais que operam no ramo de transportes aéreos percorreram, no ano passado, 91 milhões de quilômetros. A taxa de casos fatais, em relação aos passageiros-quilômetro voados atingiu a 0,001%, enquanto só na Presidente Dutra morreram 208 pessoas no mesmo ano. A Via Dutra tem apenas 406 quilômetros de extensão, mas há um desastre em cada 165 metros, um morto em cada 1 737 metros e um ferido em cada 322 metros de estrada. Essa rodovia detém o recorde nacional de acidentes: 33% do total registrado no País, e êsse fato lhe valeu o apelido de **Via da Morte**.

A Rio—Bahia já foi conhecida como a Estrada do Diabo. Só no trecho entre Leopoldina e Feira de Santana, 126 pessoas já perderam a vida nos acidentes e 774 ficaram feridas. O índice de participação dos ônibus nos desastres nessa rodovia é de 9,6%, enquanto os veículos de carga fôra responsáveis por 56,3% dos casos registrados.

No trecho entre Pôrto Alegre e Nôvo Hamburgo, de apenas 40 quilômetros de estrada com via dupla, 387 acidentes causaram a morte de 25 e feriram 236 pessoas. Entre os 644 veículos envolvidos, 49 eram ônibus. Tomando-se o número médio de três pessoas transportadas para os veículos de passeio e carga e 40 para os ônibus, verifica-se que nos 595 veículos envolvidos nesses acidentes viajavam 235 pessoas menos que nos 49 ônibus.

A morte a longo prazo

O número de feridos em acidentes nas estradas federais, durante o ano passado, subiu a 6 795. Ninguém sabe no Brasil quantos perderam a vida nesse total, ao dar entrada nos hospitais ou por não resistirem aos ferimentos apesar de atendidos e medicados. Não existe uma estatística nacional de mortes em conseqüência de acidentes de trânsito nas estradas.

Para se ter um dado comparativo, no Rio, até agôsto dêste ano morreram nos locais dos acidentes 102 pessoas. O Instituto Médico-Legal da Guanabara, entretanto, registra 507 casos de mortes em atropelamentos e colisões, computando os que morreram até julho.

O Diretor do Hospital Miguel Couto disse o seguinte:

— Nós só podemos registrar os que morrem a caminho do hospital, dentro das ambulâncias; os que morrem na hora em que estão sendo atendidos e os que morrem mesmo depois de atendidos, isso aqui dentro do hospital. Mas os que morrem um mês depois ou mais tempo ainda, em conseqüência quase direta do mesmo acidente, nós não podemos saber. Mas que há casos, disso não temos dúvida.

Para se ter uma idéia das solicitações que o ato de dirigir exige de um motorista, basta dizer que, no trecho da Via Dutra entre a saída do Rio e a passagem das cidades-dormitórios — apenas 27 quilômetros de estrada — o motorista terá que tomar 45 decisões por minuto, uma em cada 1 segundo e 25 décimos. Se êle falhar em qualquer uma delas, isto significa a morte de 40 passageiros de um ônibus.

O ônibus placa 80-36-94 chegou ao Rio ontem às 16h05m, rebocado por um caminhão de socorro de Belo Horizonte, que levou dois dias para trazê-lo do precipício em que rolou até o parque da fábrica de carrocerias que vai tentar recuperar de seus destroços. Êle voltará nôvo às estradas para o drama da insegurança. Na Estação Rodoviária Nôvo Rio, neste momento, centenas de pasageiros entram em outros carros — novos, velhos e recuperados — para o início da viagem que poderá não ter volta.

Comparação do impossível

O Brasil tem 236 aeroportos para atender ao tráfego aéreo, e em todos êles a Diretoria de Rotas Aéreas e a Diretoria de Aeronáutica Civil mantêm tôrres de rádio para controlar o trânsito. Nenhum avião levanta vôo sem que o pilôto esteja devidamente autorizado. Antes de êle ligar os motores de seu avião, seu plano de vôo foi minuciosamente analisado pelos responsáveis pela segurança, que mantêm um complexo de contrôle operando em todo o Brasil, dia e noite.

O plano de vôo especifica o tipo do avião, o destino, qual a rota que êle pretende utilizar, a que altura pretende voar, qual a velocidade, o tempo estimado para a viagem, a freqüência da transmissão de rádio em que o navegador do aparelho vai se comunicar com as diversas estações em terra, o total de pessoas a bordo, a freqüência do rádio portátil (equipamento obrigatório de tôdas as aeronaves), qual o equipamento de emergência e sobrevivência em caso de acidente que está à disposição da tripulação, inclusive um equipamento especial para sobrevivência na selva que inclui luzes, espelhos, e um aparelho especial para produzir fumaça que servirá de aviso às aeronaves que estiverem mobilizadas para encontrá-lo.

A proteção concreta

Dependendo da viagem, o avião poderá transportar equipamentos especiais para sobrevivência no deserto, no mar, nos pólos e na selva. A autonomia de vôo do aparelho é outro item que os que ficam em terra sabem imediatamente pelo plano de vôo de cada avião que deixar, por qualquer motivo, de obedecer ao complexo sistema de comunicações que o acompanha durante a viagem. Teòricamente, nenhum avião deixa de estar em contato constante com o pessoal de terra que cuida de sua segurança.

Existem 102 estações de rádio espalhadas por todo o Brasil, operando em freqüências que todos os comandantes de aviões tem à sua disposição a bordo, exclusivamente para orientar os pilotos, ajudá-los a pousar, explicar as mudanças nas condições do tempo, e até para, eventualmente, assumir os comandos do aparelho, se o avião precisa pousar no chamado "vôo cego". Os aparelhos de navegação de cada aeronave — que atingem índices de precisão quase perfeitos — são testados um a um antes que o aparelho levante vôo.

Há especificações precisas quanto ao tempo de vida útil de cada aparelho, que são rigorosamente obedecidas. Periòdicamente, os serviços de manutenção das emprêsas são obrigados pelas autoridades responsáveis pelos transportes aéreos a trocar os motores dos seus aviões.

As emprêsas de ônibus, pelo contrário, não sofrem a menor fiscalização. Há, nas rodoviárias mais importantes do País, um pôsto do DNER com apenas um ou dois funcionários. Sôbre o balcão está o habitual aviso "o fiscal está no saguão a serviço. Aguarde 10 minutos". Normalmente os 10 minutos se estendem a 30, 40 ou mais.

Enquanto isso, os ônibus deixam a rodovia carregados de passageiros, dirigidos por motoristas que estão guiando há mais de 20 horas, sem dormir, lavando o rosto e bebendo xícaras de café em cada parada na estrada para afastar o sono.

Os pilotos dos aviões, bem pagos, protegidos e certos de que há um sistema teòricamente perfeito de segurança sob as asas de seu aparelho, não podem trabalhar mais que um determinado número de horas por mês. Quando em trânsito fora de suas bases, as emprêsas hospedam suas tripulações nos melhores hotéis de cada cidade.

Em contrapartida, há motoristas que se empenham com seus colegas para poder dobrar o serviço.

— Não é possível dormir naquelas pensões miseráveis. Prefiro dirigir 14 horas e dormir em casa — disse um dêles ao JB.

O drama das acomodações para os motoristas em trânsito simplesmente não existe nos países adiantados. Nos Estados Unidos, por exemplo, os acôrdos para os contratos coletivos de trabalho dos motoristas de caminhão (responsáveis no Brasil por mais de 50% dos acidentes) vão à minúcia de estabelecer até a grossura mínima dos colchões das camas em que deverão dormir. Os alojamentos, obrigatòriamente, são equipados com banheiros com água quente e fria; desde o sabonete de primeira qualidade, à televisão e salões de jogos, constam da relação das obrigações das emprêsas para com seus empregados.

A exploração constante

No Brasil, as emprêsas de ônibus submetem os seus passageiros a tôda a sorte de explorações nos restaurantes de beira de estrada. O acôrdo entre empresários e donos de restaurantes pode incluir, também, uma redução nos preços do óleo diesel — quando o restaurante da estrada é de propriedade do dono do pôsto de serviço — ou a facilidades de pagamento mensal dessas contas. A única coisa que não entra nas cogitações dos empresários é saber se a comida é pelo menos limpa ou de boa qualidade. As pousadas são capítulo à parte, que não merece comentários.

Existem, segundo o Conselho Nacional de Estatística, 1 512 linhas de ônibus interestaduais e 2 943 emprêsas de de transportes de passageiros. Para se ter uma idéia da precariedade dos serviços oferecidos por essas emprêsas, basta dizer que há menos de 20 enquadradas nos modernos conceitos que são rotina nos países desenvolvidos.

São as grandes emprêsas que operam nas principais linhas: Rio-São Paulo, Rio-Belo Horizonte, Rio-Brasília, Rio-Pôrto Alegre. Uma delas, por iniciativa própria equipou seus carros com rádio mas, infelizmente, êsse avanço da técnica está mais a serviço de burlar os limites da velocidade que em proporcionar um esquema voltado para a segurança dos passageiros.

Nessas emprêsas, os motoristas ganham cêrca de NCr$ 400,00 por mês. O critério para a fixação da renda dos empregados é o mais absurdo possível: os motoristas ganham o salário para realizar 12 viagens mensais, quando o percurso é longo, e mais viagens quando diminui o número de quilômetros rodados.

Apesar de disporem de alojamentos condignos e ganharem um salário quase duas vêzes maior que nas Cidades, são atraídos pelas emprêsas a realizar mais viagens, porque uma vez ultrapassado o limite de suas viagens passam a receber extraordinário. Um motorista que trabalha numa emprêsa que faz o percurso Rio-Pôrto Alegre disse que durante as temporadas chegam a ganhar até NCr$ 600,00. A conseqüência dessa política pode ser lucrativa para a emprêsa e para o motorista a curto prazo. A longo prazo o trabalho extraordinário reduz seu tempo de vida útil. Mas é de conseqüências trágicas para os milhares de passageiros que se utilizam dos ônibus como meio de transporte.

Não há leis

O Departamento Nacional de Estradas de Rodagem, por outro lado, pouco pode fazer para mudar êsse quadro. Não existem leis que obriguem as emprêsas de ônibus a manter critérios justos de salários para seus motoristas.

A legislação que existe, no tocante à segurança dos passageiros, é simplesmente ridícula. A única obrigação real que a emprêsa de transporte tem é fazer o seguro de vida do passageiro, mas pagando quantias irrisórias para os casos de morte ou invalidez. A emprêsa não tem a menor responsabilidade pelas centenas de mortes de passageiros que se registram todos os anos no País, e êsse fato é a causa principal para o desleixo com que a maioria trata seus veículos.

Não há uma lei que obrigue as emprêsas de transportes de carga e passageiros a usar tacógrafos fiscalizados pelas autoridades federais para controlar as velocidades dos carros nas estradas. Não existe o sistema de obrigar os veículos em trânsito a cumprir um horário para percorrer a estrada entre uma cidade e outra.

Se houvesse a obrigação de uso do tacógrafo, um aparelho que, além da velocidade do veículo, registra, sem margem de êrro, o tempo em que o mesmo estêve parado e até as freadas bruscas do veículo, as estatísticas não seriam tão negras.

Com exceção das 20 grandes emprêsas, as outras só mantêm garagens em suas cidades-sede. Nas cidades em que seus veículos param, as ruas servem de garagem, os postos de gasolina de oficina de manutenção e as áreas reservadas ao estacionamento de ônibus — como no caso da Rodoviária Nôvo Rio — servem de oficina para que os próprios motoristas ou um mecânico curioso e sem o instrumental necessário faça reparos de emergência num ônibus que, dali a poucos minutos, sairá da Cidade com dois motoristas e 40 passageiros para iniciar a aventura incerta de mais uma viagem.

Falta de assistência

O Departamento Nacional de Estradas de Rodagem mantém a Patrulha Rodoviária Federal para fiscalizar o trânsito nas estradas, socorrer os acidentados e manter a ordem nas rodovias. A precariedade da assistência prestada pelas autoridades federais é tão grande que os partulheiros do DNER, hoje em dia, se transformaram em verdadeiros super-homens para suprir as deficiências de sua organização.

Até para atender parturientes nas estradas êsses 600 homens da Patrulha Rodoviária Federal estão habilitados. Até bem pouco tempo, o número de camionetas da Patrulha era de 233. Ao todo 39 motociclistas saíam diàriamente para o trabalho, desde o Piauí até o Rio Grande do Sul.

O equipamento e o número de patrulheiros para atender a área de mais de 10 mil quilômetros onde consta haver policiamento regular é simplesmente ridículo: 110 estações fixas de rádio cujo alcance médio vai a apenas 40 quilômetros; das 233 camionetas apenas 186 estavam equipadas com rádio; há 15 caminhões-reboque com guincho, 3 carros-oficina, 13 caminhões para apreensão de animais (responsáveis por dezenas de acidentes), seis aparelhos de radar para fiscalização de velocidade (uma das causas principais dos acidentes) e 84 postos fixos de fiscalização.

No ano passado mais de 180 mil pessoas viajaram do Rio para Campos — percurso incluído na jurisdição do 7.º Distrito do DNER — sem que sequer um patrulheiro estivesse na estrada, simplesmente porque não há homens para trabalhar naquele setor.

Para se ter um dado de comparação, basta dizer que apenas no Estado da Califórnia, nos Estados Unidos, há 3 mil patrulheiros, 440 motociclistas, 900 auxiliares burocráticos e mil viaturas com rádio. Todo o material rodante é completamente substituído ao fim de dois anos.

A distância que separa o socorro a acidentados prestado pela Patrulha Rodoviária e o que se faz na França, por exemplo, dá bem uma dimensão do vulto das providências que as autoridades federais precisam tomar com urgência para proteger a população do Brasil nas estradas: na rodovia Paris-Marselha a vítima é examinada no próprio local do acidente, por uma equipe móvel de socorristas, transportada por um veículo que tem instalada uma objetiva de televisão em circuito fechado com o centro hospitalar mais próximo. Assestada sôbre as vítimas e feita a conexão com o cirurgião de plantão no hospital, êste, pelo écran da TV, observa a cena do acidente, dá instruções aos socorristas, vê as condições da vítima e prepara, em seguida, o complexo cirúrgico necessário para atender aos pacientes enquanto êles são transportados em condições de chegar ao hospital com vida.

Professôras só se alegram com flôres dos alunos

Muitas flôres, acompanhadas de beijos, versinhos e nenhum estímulo do Govêrno para que continuem na profissão, marcaram ontem o Dia do Mestre que será comemorado oficialmente hoje, mas teve suas festividades antecipadas pela maioria dos colégios públicos e particulares. Alguns, entretanto, festejarão até amanhã.

Embora afirmem que as demonstrações de carinho de seus alunos recompensam um ano inteiro de lutas e sacrifícios, os professôres são unânimes em observar que ficariam muito mais satisfeitos se o Govêrno Negrão de Lima resolvesse conceder-lhes um salário condigno com a profissão.

DIAS INTRANQÜILOS

Os rumôres cada vez mais constantes de que o Govêrno Estadual não está tendo possibilidade de aumentar seus salários ainda êste ano trouxeram um pouco de tristeza ao Dia do Mestre, animado apenas com as flôres, os beijos e as constantes demonstrações de carinho por parte dos alunos e de seus pais.

— Mas beijos e flôres não ajudam ninguém a viver com dignidade, nem nos fazem subir morros ou descer ladeiras com um sorriso de satisfação nos lábios — observaram alguns professôres. São paliativos que tomamos porque nos ajudam a passar um ano mais pacientes, à espera de que alguém nos veja como realmente somos, a exemplo do que é feito nos países onde o magistério é encarado com seriedade.

Contrastando com a tristeza da maioria dos professôres, as escolas da Guanabara, principalmente as oficiais, amanheceram ontem enfeitadas com motivos de papel, organizados e preparados pelas próprias crianças, que desde as primeiras horas da manhã eram vistas nos Bairros e no Centro com uniformes limpos, bem passados e grandes braçadas de flôres pela mão. Ao lado, as mães e tias encarregadas de levar o bôlo ou os salgadinhos que completariam a festa.

DE MAGISTÉRIO

Nem só de má remuneração vive o magistério brasileiro. Em levantamento feito recentemente pelo Ministério da Educação, através do Instituto Nacional de Estudos Pedagógicos, verificou-se que 77 a 99% dos professôres consultados em diversos Estados do País enfrentam, além da falta de dinheiro, a agressividade da criança, sua excessiva dependência, desadaptação ao ambiente escolar, isolamento, impulsividade, desrespeito à propriedade alheia e, principalmente, falta de persistência no trabalho escolar, aliada à incapacidade de atenção e de concentração.

O que é pior: foi ainda comprovado que 70% dos professôres estão pràticamente despreparados para orientar crianças que apresentam êsses problemas. E ainda que 58% dos professôres não havia estudado, ou estudaram de modo inadequado, as falhas e os desvios no desenvolvimento psicológico da criança.

A psicologia tem sido bastante descurada. Sessenta e quatro por cento dos professôres se confessaram despreparados no que diz respeito às causas psicológicas das dificuldades de aprendizagem da Matemática. Com isso concorrem para aumentar o número de crianças que adquirem uma atitude negativa em relação à matéria que se reflete na desaprovação, não só na escola primária como na média.

Em um dos Estados mais avançados da Federação, 79% dos professôres apresentaram em suas aulas exercícios de Matemática estanques e sem ligação com a vida real das crianças; 75% ensinaram Gramática através de exercícios visando as funções gramaticais isoladamente; 67% lecionaram leitura por processos rotineiros e 87% apresentaram as Ciências Físicas e Naturais através de aulas livrescas, sem material experimental.

Com respeito à psicologia necessária ao professor primário, foi verificado que apenas 38% estudaram, de maneira adequada, os tipos de disciplinas e seus efeitos.

DE INAPETENCIA

O método de ensino dominante na maioria das escolas ainda é a exposição oral, que há muito tempo foi considerado ultrapassado pela moderna metodologia.

Ao aluno não é dada oportunidade de refletir sôbre os problemas imediatos relacionados com a escola primária e que estão exigindo soluções prontas. Quanto à pergunta **Qual a taxa média de reprovações na escola primária de seu Estado?**, apurou-se que 76% dos professorandos não foram capazes sequer de indicar essa taxa.

Segundo os técnicos do INEP, o que vem sendo oferecido nas escolas de formação do magistério não é adaptado às necessárias variáveis dos alunos ou às exigências atuais da profissão. Exemplificando, êles demonstram que, de maneira geral, aos professôres recem-nomeados são entregues as chamadas "classes de crianças difíceis". São formadas de primeira série novata e classes de repetentes. Em ambos os casos há predominância de alunos de nível sócio-econômico baixo.

Os que entregam êsse tipo de classe aos professôres argumentam que, sendo êles novatos e mal preparados, é necessário que tenham um período de treinamento com crianças que "não exigem muita responsabilidade". Esse ponto-de-vista atende, na realidade, a pressões dos professôres mais antigos, sem maior espírito profissional, e que pretendem ter o direito de escolher das melhores turmas por terem maior tempo de exercício na escola ou na função.

DE REPONSABILIDADE

Quanto aos diretores dos estabelecimento de formação do magistério, a maioria se ocupa de outros cursos e não pode consagrar-se ao problema da formação do magistério. Neste levantamento, apenas 33% dos diretores se dedicam exclusivamente ao ensino normal. Por outro lado, apenas 43% têm a necessária experiência de ensino primário e normal. Foi encontrado Diretor que nunca havia sido professor e outro cuja experiência — de 23 anos— limitou-se a trabalhos de secretaria.

A conclusão geral dos técnicos é a de que existe uma falência na preparação de professôres primários, o que poderá acarretar graves conseqüências para o ensino. A didática estudada, geralmente, não se refere ao Curso Primário, mas ao trabalho de adolescentes.

No entanto, uma falsa interpretação da lei vem levando vários Estados a aceitar, e mesmo a exigir, do professor o diploma da Faculdade de Filosofia para lecionar as metodologias da matérias do ensino primário ou da prática de ensino, não incluídas no curso de Pedagogia. Outros Estados restringem as oportunidades de lecionar tais matérias aos que fizeram cursos nos seus Institutos de Educação, muitas vêzes em condições inferiores a outros realizados no País ou no estrangeiro, até mesmo tomando como base o tempo de duração do curso. Em alguns Estados, de 15 a 20% dos professôres encarregados de conduzir professorandos na Prática de Ensino tinham apenas um ano de regência de classes primárias.

Vandick promete lutar por nível de professor

Em sua saudação aos professôres do Colégio Pedro II, pelo transcurso do Dia do Mestre, o Diretor-Geral, Professor Vandick Londres da Nóbrega, prometeu lutar "ombro a ombro" com os professôres do ensino secundário pelo reparo da injustiça que ora se comete contra êles, que recebem vencimentos pelo nível 19.

Na mensagem que dirigiu a todos os professôres do Colégio Pedro II, o Sr. Vandick Londres da Nóbrega destacou a situação dos que lecionam para o curso secundário que, de conformidade com a lei — que manda sejam classificados em nível 20 os formados em cursos superiores com mais de quatro anos —, deveriam estar com outro salário.

INJUSTIÇA A REPARAR

O Professor Vandick Londres da Nóbrega fêz em sua saudação um retrato fiel da missão do educador e chama os professôres de "apóstolos da educação", considerando a tarefa que desempenham no preparo do futuro da Pátria, instituindo e plasmando o espírito de nossa promissora juventude".

Quando se referiu aos professôres de ensino secundário, o Sr. Vandick Londres da Nóbrega disse que "desejamos não sòmente proclamar a competência e o altruísmo com que têm desempenhado as funções docentes, mas também reafirmar a nossa irrestrita solidariedade na luta conjunta pela correção duma clamorosa injustiça de que têm sido vítimas.

O Diretor do Colégio Pedro II referia-se aos vencimentos dos professôres de ensino secundário, que estão recebendo pelo nível 19, enquanto a lei diz que a sua classificação é do nível 20 ao 22.

O Sr. Vandick Londres da Nóbrega pediu que a sua mensagem e a colocação do problema sejam consideradas como um memorial ao Ministro da Educação no sentido de reparação do êrro.

Trabalhadores de São Paulo reúnem-se a 12 de novembro

São Paulo (Sucursal) — O Movimento Intersindical Antiarrôcho — MIA —, que já tem a adesão de mais de 30 dos maiores sindicatos de São Paulo, vai promover no próximo dia 12 de novembro uma concentração de trabalhadores, no Cine São José do Belém, para a qual já recebeu autorização do Departamento de Ordem Política e Social.

O Presidente do Sindicato dos Metalúrgicos, Sr. Joaquim dos Santos Andrade, anunciou ontem que, se o Tribunal Regional do Trabalho não julgar o dissídio coletivo da classe até o próximo dia 11 — data-base para a resolução —, os metalúrgicos entrarão em greve, conforme a lei prevê.

QUESTÃO DE OPINIÕES

Ante a afirmação do Delegado Regional do Trabalho em São Paulo, General Moacir Gaia, de que o Govêrno federal não está gostando da formação do MIA "diante do perigo de que o movimento se transforme em mais uma sigla intersindical de efeitos maléficos, como no passado" — o Presidente do Sindicato dos Metalúrgicos disse que "isso é opinião dêle".

O Delegado Regional afirmou que a formação do MIA obrigará o Govêrno a tomar posição. Primeiro, através de tentativas de demover os dirigentes de suas intenções, porque "é legítimo apenas que cada sindicato defenda os interêsses de sua categoria dentro de sua própria área".

— Se não formos atendidos, o Govêrno tomará providências que julgar mais apropriadas — prometeu o Delegado.

O Sr. Joaquim dos Santos Andrade destaca, entretanto, que o MIA nasceu da necessidade de os trabalhadores serem ouvidos pelo Govêrno, "o que não estava acontecendo através da simples ação dos sindicatos". Acentua que "o movimento é pacífico, consciente e totalmente desvinculado de finalidades políticas".

— Se o objetivo de todos os trabalhadores é o mesmo — lutar por condições razoáveis de existência — por que não unir os esforços?

— O MIA pretende se esforçar para que o Govêrno perceba que não é possível ao trabalhador viver com essa política salarial. E êsse esfôrço é legal e pacífico. O que é necessário para que o trabalhador seja ouvido? É tolice pensar que organizamos movimentos porque gostamos de agitação. É só o Govêrno examinar a situação dos trabalhadores com mais cuidado para perceber o que se passa. Por que o esfôrço maior deve ser do assalariado, se êsse esfôrço depende de sua sobrevivência? — concluiu o Sr. Santos Andrade.

BANCARIOS TEMEM

Em sua última reunião, o MIA aprovou manifesto de protesto contra a suspensão do reajuste de 30% concedido aos bancários paulistas e contra o ato do Ministro do Trabalho, que anulou dois acôrdos salariais de interêsse dos metalúrgicos e bancários da Guanabara.

Ao mesmo tempo, a redução do reajuste dos bancários paulistas de 30% para 23% constitui preocupação da Confederação Nacional dos Trabalhadores nas Emprêsas de Crédito — CONTEC —, que está coordenando nacionalmente a luta dos bancários.

Existe o temor, no Sindicato dos Bancários, de que o Ministério do Trabalho promova a intervenção na entidade paulista e em outras, por causa da inconformidade para com as restrições salariais do Govêrno. Essa possibilidade foi lembrada pelo Presidente da CONTEC, Sr. Brito Pedrosa, na reunião que os bancários de vários Estados realizaram em São Paulo na última sexta-feira.

Em sua reunião, os bancários aprovaram um manifesto de crítica ao Ministro Jarbas Passarinho por sua insistência "em manter as leis do arrôcho, apesar de ter anunciado a humanização da política salarial do Govêrno". Manifestam o descontentamento da classe "por mais uma atitude governamental contra os trabalhadores: o veto do Tribunal Superior do Trabalho", e dizem acreditar "na existência de pressões sôbre o TST, vindas de setores governamentais ou patronais".

Paraná faz aplicação maciça de recursos para a educação

Curitiba (Correspondente) — Em apenas sete meses, o Grupo Nacional de Educação do Paraná — GEPLANEPAR — aplicou no Estado recursos da ordem de NCr$ 6,2 milhões, contra apenas NCr$ 3,2 milhões aplicados em quatro anos, desde a criação do órgão. Os recursos são fornecidos pelo Plano Nacional de Educação.

Esse melhor aproveitamento de verbas federais possibilitou projetar nacionalmente o Govêrno Paulo Pimentel: no Paraná não existe criança sem escola nas zonas urbanas e não há escola sem professor. O pagamento dos professôres nunca deixou de estar em dia.

Ao assumir a Secretaria de Educação, o Sr. Carlos Alberto Moro defrontou-se com um problema cuja solução estava ameaçada: era preciso que os recursos oriundos do Plano Nacional de Educação fôssem integral e efetivamente aplicados, pois as verbas destinadas ao Paraná desde 1963 não estavam sendo utilizadas devido a uma série de deficiências.

Embora existisse há quatro anos, o GEPLANEPAR não dispunha de material humano com o indispensável conhecimento da mecânica do Plano Nacional de Educação para aplicá-lo no Estado. Naquele período, apenas metade dos recursos foi utilizado, o que levou o Paraná a descer para o 26.º lugar na classificação nacional entre os Estados beneficiados com a aplicação de verbas.

Atualmente, 218 obras em 141 municípios são construídas mediante recursos do GEPLANEPAR, que proporcionarão mais 800 salas de aula no próximo ano para 32 mil crianças paranaenses.

São aplicados recursos nos seguintes setores: construções, ampliações e reparos da rêde escolar; compra de material permanente, de expediente e de consumo; pagamento de professôras; auxílios à rêde particular de ensino, à rêde municipal e entidades de ensino de excepcionais; cursos de aperfeiçoamento e manutenção de núcleos de artes industriais e economia doméstica.

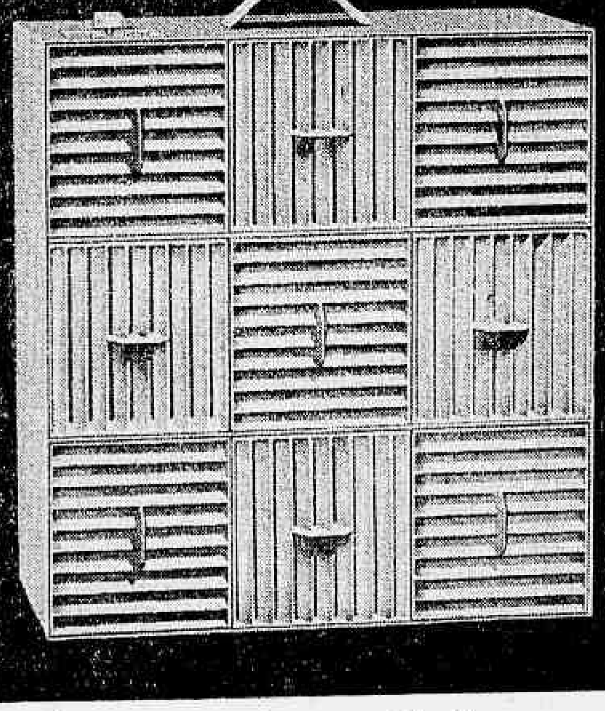

POR QUE SENTIR CALORRR?

aproveite
mais o verão
comprando agora
BOMCLIMA
pelo preço
do ano passado

bomclima luxo

e durma bem... com
bomclima: nada de calor,
nada de pernilongos.

Fabricado e garantido por **Fernando Alencar Pinto S. A.** *Al. Barão de Limeira, 631 Fone: 52-8285 S.P.*
Filial Rio: Rua Riachuelo, 245-A. - Telefones: 52-2446 - 42-2565 - GB.

Procure nos Revendedores Autorizados

antes de pagar a cota
do impôsto de renda,
adquira, na verba,
seu certificado de
compra de ações

Está na hora de pagar sua cota do Impôsto de Renda.
Você que optou pelos benefícios do Decreto-lei n.º 157 - descontos de 10% (pessoas físicas) ou 5% (pessoas jurídicas) - deve agora:

- Procurar a VERBA S.A.
- Adquirir o Certificado de Compra de Ações correspondente a 10% ou 5% do valor da cota.
- Apresentar o Certificado ao Impôsto de Renda, ao efetuar o pagamento da cota.

Agindo assim, você estará cumprindo sua obrigação com o Impôsto de Renda e realizando um investimento seguro e rentável.

VERBA S.A.

Crédito, Financiamento e Investimentos.
Capital e Reservas: NCr$ 1.787.684,24
Carta de autorização n.º 207 de 29-9-64, do BC. - Carta de autorização n.º 12 do BNH.
Agente Financeiro do FINAME sob n.º 117
Av. Amaral Peixoto, 35 - 10º andar - Tels.: 7839, 3021 e 6097 - Niterói
Rua da Assembléia 75. Tels.: 22-1356 (vendas), 22-9247 - Guanabara
Uma emprêsa do grupo liderado pelo Banco Predial.

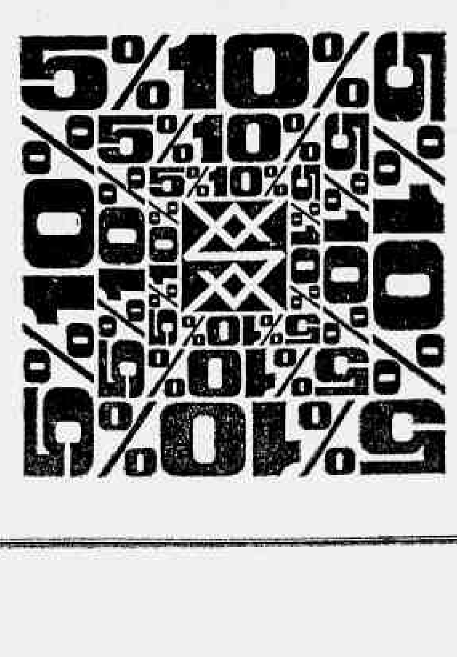

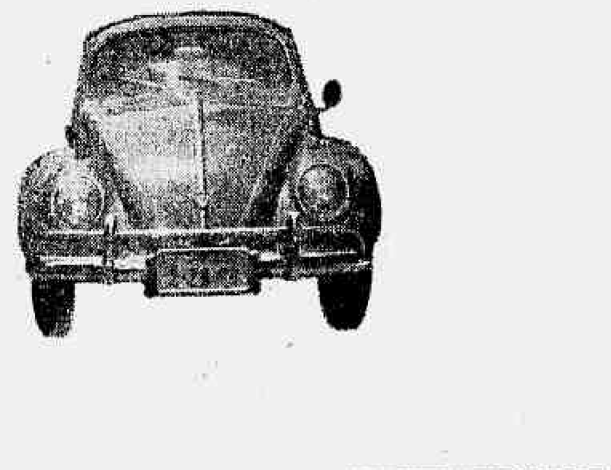

Você sabe
quanto custa
segurar seu carro?

30% ☐ 10% ☐ 1% ☐ ?

Custa muito menos do que você pensa. Para comprovar isso, procure seu amigo corretor. Você vai ver que tranquilidade no volante custa muito pouco! E como é fácil segurar seu carro! Basta telefonar para a Minas-Brasil. Nós lhe daremos tôdas as informações sôbre as diversas modalidades de Seguros de Automóveis: contra roubo, incêndio, abalroamento. E temos ainda o de Responsabilidade Civil, que lhe dá cobertura em acidentes que envolvem prejuízos com outro veículo, ou com terceiros. Você verá que é fácil - e muito barato - segurar seu carro na nova Carteira de Seguros de Automóveis da Minas-Brasil! A Minas-Brasil oferece ainda as seguintes modalidades de Seguro: Vida (individual e em grupo), Acidentes Pessoais, Incêndio, Transportes, Lucros Cessantes, Riscos Diversos, Roubo, Crédito interno, Tumultos.

Peça hoje mesmo a presença de seu corretor: êle lhe dará aquilo de que você mais precisa: tranquilidade!

Companhia de Seguros Minas-Brasil
29 anos trocando o incerto pelo seguro
Belo Horizonte: Caetés, 745 - Telefone: 4-9340 - Caixa Postal 1235 - 9.º e 10.º andares

Desidratação matou 38 em S. Paulo

São Paulo (Sucursal) — Atacadas de desidratação, 36 crianças morreram êste mês entre quase duas mil atendidas, segundo levantamento feito pela Secretaria de Saúde, que revela haver muitos obstáculos para a aplicação de um plano de combate à diarréia infantil e à desidratação.

Com base em dados que demonstram a maior incidência da desidratação infantil durante os meses quentes, principalmente em função da miséria, do baixo nível de instrução, das más condições sanitárias de habitação e do baixo padrão de nutrição, a Secretaria de Saúde explica que "sòmente a melhoria do padrão de vida da sociedade brasileira poderá extinguir essa calamidade".

Jorge Amado é hóspede de Gulbenkian

Lisboa (AFP-JB) — O escritor Jorge Amado chegou ontem a Lisboa, acompanhado de sua espôsa, a convite da Fundação Caloust Gulbenkian, para uma visita de três dias, estando hospedado em um grande hotel do centro da Cidade.

Jorge Amado, que tem sua candidatura ao Prêmio Nobel lançada por círculos literários do Brasil, deverá visitar depois França e Alemanha, retornando posteriormente a Lisboa, para uma permanência mais demorada na capital portuguêsa.

Monumento a Estácio será grandioso

O Diretor da Divisão de Patrimônio Histórico e Artístico do Estado, Professor Trajano Quinhões, disse que o monumento a Estácio de Sá deverá ser "grandioso, não apenas para ser visto, como também visitado, tendo em sua parte de baixo salão para exposições e biblioteca sôbre o fundador do Rio de Janeiro".

Revelou o Professor Trajano Quinhões que o monumento será possìvelmente construído no Aterro, "local que apresenta várias vantagens, pois além de ser visto da Praça Paris ao Mourisco e também da entrada da Baía, fica bem em frente à Urca, onde Estácio de Sá fundou a Cidade, no Morro Cara de Cão".

plano santapaula de veículos

492.370

CRUZEIROS NOVOS

aplicados em setembro, na distribuição de veículos 0 km!

Contribuições Pagas	Participante	Marca do Veículo
32	Afonso de Sá Couto	Volks Sedan
13	Akira Amano	Kombi ST
5	Alice Pereira de Figueiredo	Volks Sedan
5	Amil Alves	Volks Sedan
3	Anthony Montesini	Rural 4 x 2
5	Antonio A. S. Pinheiro Netto	Volks Sedan
3	Antonio Miguel Ferreira de Souza	Kombi ST
5	Arlindo Carvalho Pinto Netto	Galaxie
36	Associação União Estadual Brasileira dos Adventistas	Kombi ST
13	Carlos Alberto dos Santos	Volks Sedan
3	Carlos Barbosa Amaral	Vemaguete
5	Carmine Sergio Netto	FNM 2.000
36	Cleber Cardiviola Maia	Volks Sedan
3	Elza Cunha Hollanda	Vemaguete
23	Fernando Lima Guedes	Volks Sedan
5	Geny Tepedino Alves	Aero Willys
31	Jarbas Fernandes	Volks Sedan
36	João Roberto Meirelles	Volks Sedan
3	José Abressor	GM Perua
36	José Alves Correia	Volks Sedan
41	José Bulcão	Volks Sedan
31	José Ferreira de Brito	Galaxie
5	José Garcia	Belcar
5	Luciano Ferreira da Costa	Kombi ST
27	Luiz T. Ribeiro da Silva	Volks Sedan
41	Luiz Morais Texeira	Volks Sedan
35	Manoel Hollanda Guedes	Volks Sedan
36	Mara Ayres da Silva	Volks Sedan
19	Marcello Dall'Ovo	Kombi ST
13	Marcelo Iacconi	Volks Sedan
35	Maria de Lourdes Tornaghi	Volks Sedan
5	Maria de Lourdes Campos Bastos	Karm Ghia
12	Nelson Edi dos Santos	Volks Sedan
36	Nelson Faria Lobo Viana	Volks Sedan
28	Nelson Ferrão	Volks Sedan
3	Perola Amasiag Abressor	Galaxie
3	Paulo Silva	Kombi ST
38	Ramiro Goldstein	Volks Sedan
40	Raymundo Xavier Fernandes	Volks Sedan
3	Regina Maria Parisot	Itamarati
31	Roberto Carvalho	Volks Sedan
38	Ruy Feijó de Mello	Volks Sedan
10	Sebastião Antonio Boralli	Galaxie
41	Silvio Ferreira de Souza	Volks Sedan
5	Suely A. Rosa da Cunha	Volks Sedan
38	Terraplanagem Mauense Ltda.	Volks Sedan
23	Vicente M. Echavarria	Volks Sedan
32	Vinicio Marconsini	Kombi ST

Participe V. tambem da próxima e espetacular atribuição do PLANO SANTAPAULA DE VEÍCULOS, já no próximo dia 28 DE OUTUBRO, fazendo sua inscrição HOJE MESMO, solicitando a visita de um Representante autorizado da SANTAPAULA MELHORAMENTOS S.A., ou, se preferir, dirija-se a qualquer dos endereços abaixo, que lhe serão prestadas tôdas as informações sôbre o PLANO que é a SOLUÇÃO para tornar seu sonho em realidade

SÃO PAULO
Rua Amaral Gurgel, 206 - Tels.: 36-6331 - 36-6332
RIO DE JANEIRO
Rua Alcindo Guanabara, 24 - s/loja - Tel.: 32-1797
Estação Rodoviária Novo Rio • Ed. Cineac Trianon - Av. Rio Branco, 181 loja - Centro • Rua Marquês de Abrantes, 1 - Flamengo
EM BRASILIA - Edifício José Severo, sobreloja 2
NO ESTADO DO RIO:
CAMPOS - Boulevard Francisco de Paula Carneiro, 20
NOVA IGUAÇU - Rua Treze de Março, 48

Lembre-se... ACIMA DE TUDO - A COMPRA DE SEU AUTOMÓVEL TEM QUE SER UM BOM NEGÓCIO, e o PLANO SANTAPAULA é a SOLUÇÃO!

A VISÃO DO PERIGO

Foto de Odyr Amorim

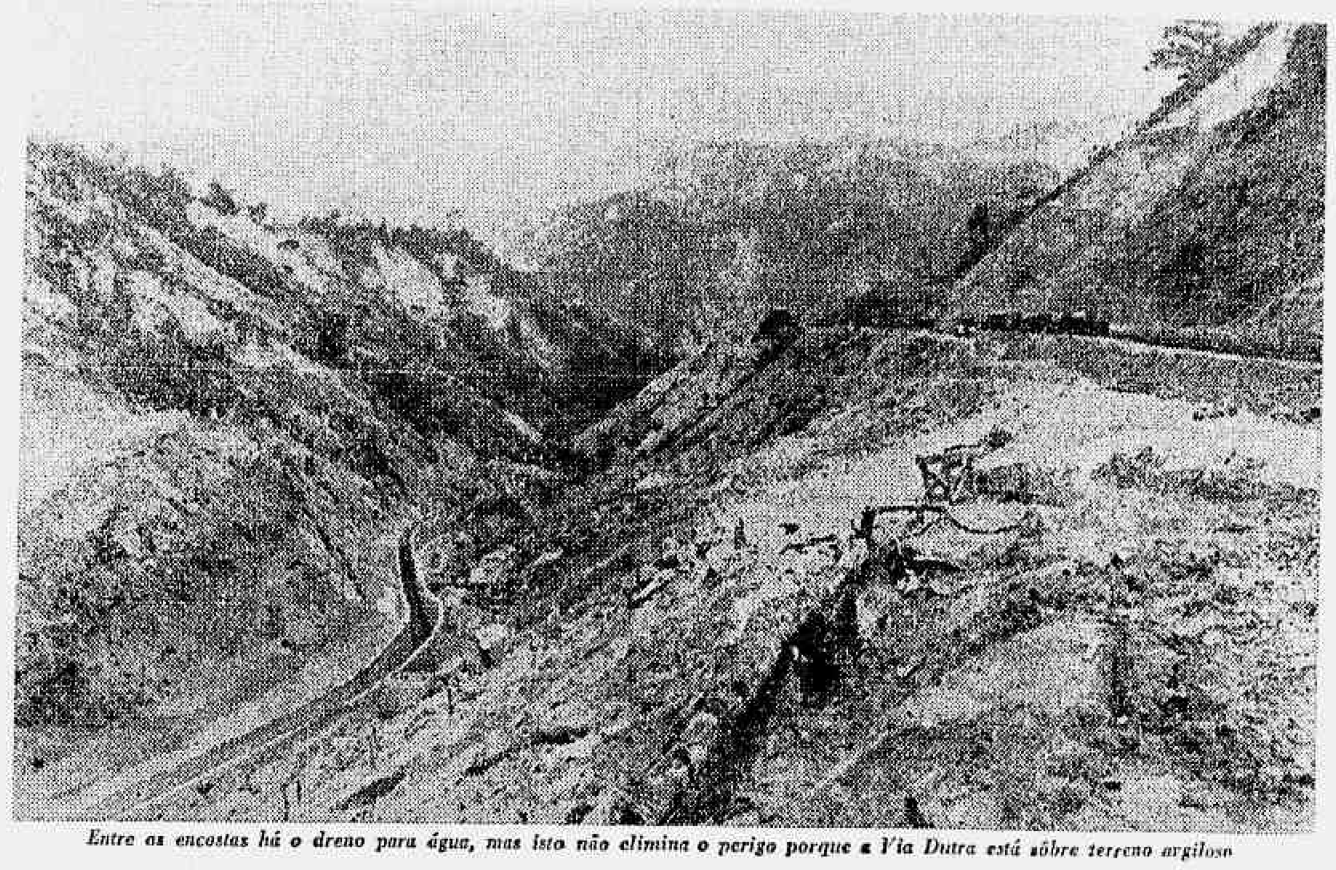

Entre as encostas há o dreno para água, mas isto não elimina o perigo porque a Via Dutra está sôbre terreno argiloso

Temporal na Serra das Araras pode provocar nova tragédia

Israel Tabak

Quedas de barreiras e deslizamentos de terras são os principais perigos que os motoristas enfrentarão na Serra das Araras se, no próximo verão, as chuvas forem tão fortes quanto as de janeiro dêste ano. O trecho mais difícil será entre os quilômetros 55 e 67 da Via Dutra, onde os problemas parecem insolúveis para os geólogos.

No quilômetro 63 há grande barreira, justamente na nova pista de subida. Sôbre ela, há enormes blocos de terra e de pedra, que poderão rolar fàcilmente pelos sulcos formações em conseqüência das chuvas. A raspagem da encosta trará o perigo de desmoronamento posterior, porque alterará o sistema de equilíbrio.

PERIGO CERTO

— Esta vai cair e eu assino isto.

A categórica afirmativa é do geólogo Ronaldo Simões Lopes de Azambuja, coordenador do curso de Geologia Aplicada à Engenharia, da Escola Nacional de Geologia. Ele percorreu tôda a região em companhia da reportagem do JORNAL DO BRASIL e ficou preocupado porque previu alguns acidentes na Serra das Araras. Entre os quilômetros 59 e 63, êle garantiu que haverá deslizamentos.

— Eu esperava encontrar um panorama bem melhor. Os desmoronamentos do comêço do ano provocaram muitos desajustamentos no terreno. Isto acarretará uma série de reações em cadeia. Se não houver deslizamentos agora, fatalmente haverá mais tarde — disse o Professor Ronaldo Simões Lopes de Azambuja.

Depois de observar detidamente, por vários minutos, as encostas no quilômetro 63, o especialista concluiu que não há solução, pelo menos aparentemente, para o problema.

A CAUSA

O problema da Serra das Araras, em têrmos simples, se resume no fato de a argila estar diretamente sôbre a rocha, sem uma camada intermediária mais dura, que geralmente atenua os deslizamentos. Sôbre esta argila passa a Rodovia Rio—São Paulo. Se a camada escorregar, a estrada vai junto.

O Professor Ronaldo Simões Lopes de Azambuja explica a situação, tècnicamente:

— A Serra das Araras é constituída de gnaisse pré-cambriano. Na área, o gnaisse é rico em mica biotita. Esta concentração de mica no gnaisse facilita a ação de uma grande decomposição na rocha e, em conseqüência, a formação de um expesso manto de decomposição ou solo argiloso residual.

— Geralmente ocorre entre a rocha fresca, não decomposta, e o solo residual, uma camada de rocha decomposta. Mas esta não existe na Serra das Araras porque nos taludes da região a camada de solo residual, com expessura variando entre um e seis metros, se assenta diretamente sôbre a rocha fresca. Assim, a rocha fresca se comporta como superfície de escorregamento, facilitando o deslizamento do material argiloso.

As medidas que poderiam ser tomadas para evitar novos deslizamentos e quedas de barreiras foram, de fato, determinadas pelo Departamento Nacional de Estradas de Rodagem (DNER), mas, apesar de todos os cuidados e embora seja menor o perigo de novos acidentes, não foram alcançados os resultados que dariam solução absoluta para o problema da instabilidade dos maciços da Serra das Araras, pois ainda perduram trechos críticos, até certo ponto.

A SOLUÇÃO

— A única solução para garantir a segurança total da estrada — prossegue o geólogo Ronaldo Simões Lopes de Azambuja — seria um nôvo traçado. Ao construir a estrada, o DNER desprezou o concurso dos geólogos que, se fôssem chamados, por certo vetariam o traçado como foi realizado, com cortes muito grandes em encostas demasiado inclinadas.

Agora, tôdas as providências serão meramente paliativas e não poderão evitar o mal maior, que foi justamente a construção da estrada no terreno argiloso e sem os cuidados especiais que o caso exigia.

Reconhecendo a impossibilidade econômica de nôvo traçado, o Sr. Simões Lopes Azambuja frisou que a única proteção realmente absoluta contra certas encostas perigosas será revesti-las totalmente com cimento, "o que também sairá muito caro, tanto que parece jamais ter estado nas cogitações do DNER".

PREVENÇÃO

Tôdas as outras medidas preventivas foram tomadas: raspagem de material intensamente decomposto que cobria a superfície inclinada dos taludes de corte; construção de estruturas (muros, fogueiras) de proteção nos cortes e com a finalidade de fixar o atêrro, evitando a corrida do material sob a estrutura pavimentada; um detalhado sistema de drenagem, além da plantação de grama em alguns trechos.

— Gostaria de tranqüilizar a todos dizendo que estas medidas dariam proteção absoluta para a estrada, mas, infelizmente não posso fazê-lo. Se não fôr agora, no caso de não haver o forte temporal que os meteorologistas prevêem, nos próximos anos, fatalmente ocorrerão outras perturbações.

Um fator que deve ser ressaltado como causa dos acidentes, sobretudo da ruptura total de trechos da estrada, é a utilização como atêrro — sob o leito da estrada — do material retirado para a abertura do corte. Este atêrro, sob a pista, sem maior sustentação, ruiu nas últimas chuvas de janeiro, provocando o completo desaparecimento da estrada em vários trechos.

A DEVASTAÇÃO

As chuvas de janeiro deixaram o seguinte saldo na Serra das Araras:

Ruptura total da nova pista de subida, em três pontos diferentes; 29 deslizamentos e quedas de barreiras, num volume total de 400 mil metros cúbicos; 39 deslizamento de taludes de cortes e aterros na pista de descida, ocasionando a destruição parcial ou total da pista, num volume estimado de 150 mil metros cúbicos.

Quase tôdas as obras de proteção e sinalização da estrada foram destruídas também, além de uma ponte no quilômetro 40. Houve perdas humanas, mais de mil. Uma pequena localidade da região, Ponte Coberta, desapareceu do mapa, no quilômetro 58. Ali, um ônibus caiu no Rio da Floresta, morrendo todos os passageiros. Uma cruz marca o local onde foram soterrados 120 operários de uma emprêsa de construção de estradas, a um quilômetro do acidente.

NOVAS OBRAS

Estão em fase de conclusão as obras de três mil metros cúbicos de muros de arrimo e fogueiras (muros de contenção, cheios de pedras). Várias muretas para canalização de água das chuvas também estão concluídas ou em final de construção. Em outros trechos de encostas, os trabalhos de contenção e segurança ainda nem foram iniciados. Foi construída nova ponte de 30 metros no quilômetro 46. Também foram abertas variantes de serviço.

Os trabalhos continuam difíceis, porque a região não permite grande concentração de equipamento, o que tornou necessário maior participação do trabalho manual. A topografia acidentada, com encostas de até 100 metros de altura, dificultou as obras e foi muito difícil o acesso aos locais de trabalho. Apesar das esperanças dos engenheiros do DNER, já começam a surgir dúvidas a respeito da conclusão, antes do período dos grandes temporais, das obras preventivas e de reparo da estrada.

DNER TRANQUILO

O Diretor da Divisão de Conservação do DNER, engenheiro Paulo Alvim, assegura no entanto que as principais obras de arte do trecho, 32 no total, incluindo pontes, viadutos, muros de arrimo e cortinas ancoradas, estarão prontas no dia 15 de novembro, enquanto as obras secundárias — ancoragem de maciços e cavacão de rochas no solo — terminarão antes de janeiro.

— Quanto ao problema do relêvo em si, reconhecemos que a área é cheia de perigos. Não podemos, apesar de todos os esforços, assegurar uma proteção permanente para a estrada. Estamos, porém, tranqüilos por saber que fizemos tudo que estava ao alcance para evitar novas tragédias — concluiu o Sr. Paulo Alvim.

Tempo hoje será bom e o mar calmo

O tempo hoje será bom, no Rio de Janeiro, segundo a previsão do Serviço de Meteorologia, do Ministério da Agricultura. Também o mar estará calmo, segundo a previsão do Ministério da Marinha, pois a frente fria que atingiu esta cidade, ontem, dissipou-se ao contato com o ar tropical.

Ainda segundo a previsão, o calor retornará mais forte do que no dia de ontem, quando a máxima foi de 32 graus e sete décimos, no Engenho de Dentro, e a mínima de 19 graus e dois décimos, no Alto da Boa Vista. Nova frente fria, porém, foi localizada no extremo Sul, prevendo-se seu deslocamento para Sudeste e Nordeste. Em conseqüência, poderá provocar instabilidade no Rio Grande do Sul e declínio da temperatura.

DESIDRATAÇÃO
VOLTA A MATAR

A nova elevação da temperatura aumentou ontem o movimento nos hospitais da Cidade, com a internação de 88 crianças vitimadas por desidratação, causa da morte do menino Jorge Luís Gomes de Oliveira, de apenas dois meses de idade, no Hospital Carlos Chagas.

No Hospital Getúlio Vargas, 20 crianças foram socorridas, enquanto no Sales Neto 14 eram internadas em estado grave e seis voltavam para casa depois de medicadas. O Miguel Couto não registrou casos de desidratação, mas o Carlos Chagas promoveu 51 internações.

Jôgo rende mais perto da Polícia

Dois pontos de jôgo do bicho que funcionam abertamente na Praça do Lido e na Rua Duvivier — êste último na garagem de um edifício — foram denunciados à CPI que apura a corrupção policial como exemplo da conivência da Polícia com o jôgo, uma vez que o detetive Lino, da 12.ª Delegacia Distrital, já recebera denúncias e não tomou providências.

Os pontos são controlados, segundo as denúncias, pelos contraventores *Oto* e *Camelo* — o segundo ex-policial — e já foram fechados várias vêzes pelo detetive Hugo Guimarães, da Delegacia de Costumes, sendo sempre reabertos com a *autorização* dos policiais da 12.ª Delegacia Distrital.

CLANDESTINO

As denúncias formuladas aos deputados da CPI indicam que o jôgo funciona clandestinamente em Copacabana, com a complicidade dos Srs. Rui Tenório e Navarro de Andrade, da 12.ª e da 13.ª Delegacias Distritais, que impedem uma ação decisiva da Delegacia especializada contra os contraventores.

ITEP festeja 25 anos de atividade

Recife (Sucursal) — O Instituto Tecnológico do Estado de Pernambuco (ITEP) comemorou, ontem, 25 anos com solenidade presidida pelo Governador Nilo Coelho. O ITEP é o responsável pela assistência tecnológica a entidades públicas e privadas de todo o Norte-Nordeste, da Bahia ao Amazonas.

A quem interessa esta marca?

VR

A você, investidor

Para quem as Letras de Câmbio VILA RICA proporcionam a melhor rentabilidade dentro da melhor segurança, e liquidez imediata.

A você, Industrial ou Comerciante

que obtém, através das Letras de Câmbio VILA RICA o capital de giro necessário ao seu negócio, em condições e a custos acessíveis.

A você, Distribuidor ou Corretor

que oferecendo Letras de Câmbio VILA RICA está garantindo aos seus clientes um negócio seguro e rentável.

DIRETORIA:
Paulo Pinto da Silva
Gustavo Affonso Capanema
Belmiro Braga Sobrinho
Manoel Vieira Machado
Carlos Alberto Andrade

VILA RICA S/A.
Crédito, Financiamento, Investimento
Rua do Ouvidor, 108 - 4.º andar
Tels.: 31-0699 e 31-0416
(Carta-Patente do Banco Central da República n.º [illegible])

Telefone para o seu Corretor ou procure-nos pessoalmente

Agente do Fisco ADECIF

melhor aproveitamento de ESPAÇO!

ESTANTES DE AÇO
IMAÇO
ESCRITÓRIO DE VENDAS
R. Miguel Couto, 105.
Sala 401 - Fones: 43-3131

DOENÇAS NERVOSAS

Depressão — Angústia
Tensão — Insônia — Medos
Problemas Sexuais de fundo nervoso

TRATAMENTO GLOBAL
PSICOTERAPIA
HIPNOSE
ELETRO-SONO

IMP INSTITUTO MÉDICO PSICOLÓGICO

EQUIPE DE MÉDICOS E PSICÓLOGOS
Josias Ludolf Reis
Maurício Schueller Reis
Humberto Cabral de Souza
José Teitelroit
Mazaru Kitayama
Crizaim M. de Lima
Sanio Schwartz

CONSULTÓRIO CENTRAL:
Av. Presidente Vargas, 590, Conj. 2.005 — Telefones: 23-5777 e 23-5164

CONSULTAS:
Das 8 às 19 horas

AVIAÇÃO

JAPAN AIR LINES COMPRA 10 DOUGLAS

A Japan Air Lines acaba de adquirir 10 aparelhos Douglas DC-8, da série Super-60. Essa operação faz parte do plano de expansão que a companhia japonêsa está executando. Os DC-8 serão numerados de 18 a 27, pois a JAL possui atualmente 16 DC-8 em operação e receberá o 17.º ainda neste verão.

Em 1968 serão postos em ação os DC-8 da série Super-60, aumentados de tamanho, capacidade e eficiência. Os Super-62 serão usados na rota Trans-Pacífico, os 62 AF na rota Polar-Europa e na Trans-Pacífico e os Super-61 na rêde Suleste da Ásia.

SAS E SWISSAIR ANUNCIAM ACÔRDO: 10 ANOS

A Scandinavian Airlines System e a Swissair assinaram nôvo acôrdo de cooperação técnica por mais 10 anos: a SAS realizará a inspeção e os reparos das estruturas dos aviões da frota de DC-8 da Swissair. A companhia suíça conta com quatro jatos DC-8 em operação e já encomendou mais 6 DC-8 Super Fan.

A Swissair, por sua vez, inspecionará e fará os reparos dos motores Pratt & Whitney JT8D-8 da frota de DC-9 da SAS. A Scandinavian Airlines tem uma encomenda que totaliza 22 jatos DC-9, para médio e curto alcance — e para a versão totalmente de carga.

PISTAS MAIORES PARA GRANDES JATOS

Para tornar mais fáceis as decolagens e aterrissagens dos grandes jatos, como o Trident, o Comet e o VC-10, o Aeroporto de Glasgow estenderá sua pista em uma distância de 91 metros.

Esta extensão, que será feita durante o inverno, proporcionará um total de 2 133 metros e talvez seja a primeira fase de um prolongamento na pista dêste aeroporto internacional para 2 804 metros. As obras projetadas compreendem a construção de um desvio a partir da pista principal, para aumentar o tráfego aeronáutico.

PAN AM: UM E MEIO BILHÃO DE PASSAGEIROS-MILHAS

A Pan American World Airways transportou um total de 1 653 000 000 passageiros-milha em seu sistema de rotas, durante agôsto de 1967, ou seja, 1,1 por cento a menos do que no mesmo período do ano passado, quando a companhia transportou o excesso de passageiros motivado por uma greve em outras emprêsas.

No que se refere à carga, a tonelagem-milha transportada pela Pan Am em agôsto dêste ano foi de 53 408 000, o que representa um aumento de 9,2 por cento sôbre o total de agôsto do ano anterior. Para os primeiros oito meses do ano, o tráfego total de passageiros aumentou de 16,8 por cento e a carga de 6,1 por cento.

BOEING ANUNCIA AVIÕES PARA MIL PASSAGEIROS

O Departamento de Engenharia da Boeing já está estudando a possibilidade de aviões com capacidade para mil passageiros.

Segundo a previsão, uma aeronave dêsse tipo, não apenas possível mas provável dentro de mais alguns anos, deverá ter mais de 100 metros de comprimento e cêrca de 600 toneladas de pêso. Sua rentabilidade será ainda maior que a prevista para o gigantesco Boeing 747, já encomendado por grande número de emprêsas de aviação e que deverá estar voando em fins de 1968.

TELEGUIADO BRITANICO APRESENTADO AO PÚBLICO

Foi apresentado pela primeira vez ao público, na recente Exposição Aeronáutica de Farnborough, no Sul da Inglaterra, o projétil teleguiado Red Top, da Hawker Siddeley Dynamics. O projétil, destinado a fazer parte do armamento dos aviões, trabalha com o sistema de computador da aeronave. O computador acende uma luz vermelha quando se obtém um curso de colisão com o objetivo, bastando ao pilôto, então, fazer fogo.

Foi apresentado, também, na mesma ocasião, o projétil anglo-francês Martel. A versão britânica vem dotada de uma abóbada de televisão, enquanto que a versão francesa é à prova de detecção por radar e possui uma ogiva em forma de cone.

RESULTADOS DA XII REUNIAO DAS EMPRESAS AÉREAS

A XII Reunião Internacional da Confederação Interamericana de Transportes Aéreos, da qual participaram representantes de 16 companhias de aviação da América, concluiu seus trabalhos com a aprovação de uma série de resoluções e recomendações. Ficou decidido que a próxima Conferência terá como sede Bogotá, em data a ser fixada oportunamente. O Brigadeiro Arnoldo C. Tesselhoff, Administrador-geral da Aerolíneas Argentinas, foi designado Presidente Executivo da CITA, e Máximo Cisneros, da Aerolíneas Peruanas, Presidente Honorário.

Entre as resoluções tomadas pela Conferência, figuram as seguintes: ampliar os objetivos do organismo na área latino-americana; recomendar que as emprêsas estudem entre si a forma de comprar aeronaves de tipo competitivo em conjunto; propor a formação de um centro de informações da CITA ao qual as comissões locais enviarão tôdas as informações recolhidas das emprêsas, disposições de interêsse comum dos Governos etc., de suas respectivas regiões; sugerir aos Governos latino-americanos disposições de caráter regulamentar para que as operações de pista sejam atendidas por emprêsas nacionais quando as estrangeiras necessitarem delas e, finalmente, recomendar que a comissão executiva adote as medidas destinadas a regulamentar e concretizar o conteúdo de seu estatuto para favorecer o progresso do Direito Aeronáutico.

A DAC NA AVIAÇÃO COMERCIAL DO BRASIL

A Diretoria de Aeronáutica Civil representa indiscutìvelmente, a fôrça geratriz da aviação comercial do Brasil, no que esta possui de mais avançado e mais atuante. Tendo a dirigi-la um homem da capacidade técnica e funcional do Brigadeiro Martinho Cândido dos Santos, cujo estafe é integrado, entre outros, pelo Coronel Peixoto — seu assistente — e pelo Coronel Peres, diretor do tráfego, a DAC responde, hoje, em nosso País, pelo reaparecimento dos aeroportos civis, pela disciplinação do tráfego e dos horários, pelo contrôle das tarifas e, através de um grupo de trabalho, fiscalizando e dando pareceres sôbre o reaparelhamento das frotas pretendido pelas emprêsas de transportes aéreos, concedendo-o ou negando, tudo isso dentro de um critério estritamente rigoroso e imparcial.

Omitir o que a atual direção da DAC vem realizando — sem subestimar, naturalmente, o que foi feito pelas suas antecessoras — seria deixar de reconhecer sua ação profícua e proveitosa, exercida cotidianamente na defesa do usuário, que muito lhe deve em sua faina silenciosa, razão por que sentimo-nos à vontade ao consignar essa atuação, por merecimento e por justiça.

NO AR

Podemos informar que a Fábrica Boeing não dará prazo longo para pagamento dos seus Boeing 737. A procura em tôrno dêsses aviões para curtas distâncias é intensa e sòmente terão prioridade os pretendentes que tiverem condições para aquisição a curto prazo. *** A convite do Professor Luís Ivani de Araújo, o advogado e Diretor da Cruzeiro do Sul, Sr. Eurico Paulo Vale, proferiu para os alunos do 5.º ano da Faculdade Brasileira de Ciências Jurídicas, cadeira de Direito Aeronáutico, uma conferência intitulada *O Nôvo Código Brasileiro do Ar e suas Inovações*. *** Os integrantes das várias comitivas, participantes da recente reunião do Fundo Monetário Internacional, ficaram impressionados com as instalações da loja da Alitalia, situada na Avenida Atlântica. Realmente, o que ali se aprecia, em matéria de decoração, é algo de notável. *** Ainda Alitalia: os planos da emprêsa italiana, em tôdas as suas rotas mundiais, para o ano de 1968, são numerosos e importantes. Atualmente, a Alitalia e a Lufthansa são as emprêsas internacionais que mais conduzem passageiros, no Atlântico Sul, nos dois sentidos. *** Chegado de Belém do Pará, onde foi a serviço de sua companhia, o Sr. Carlos Camellier, *public-relations* da Cruzeiro do Sul. *** Em viagem experimental, um jato da VARIG estará pousando hoje no Aeroporto de Manaus, próxima escala internacional da emprêsa. A bordo, o Presidente Erick de Carvalho, o Diretor José Rochedo e outros funcionários. Manaus aguarda com grande interêsse êste nôvo serviço da VARIG.

CRUZEIRO AMPLIA FROTA

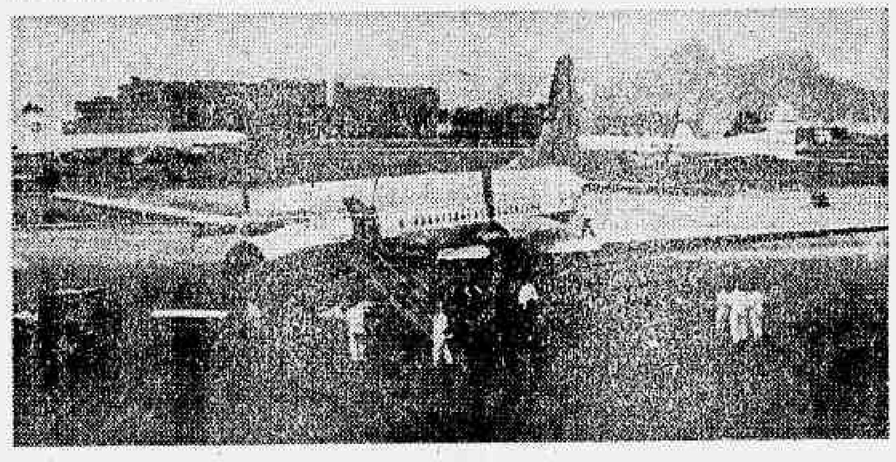

Foi muito feliz a emprêsa do Sr. Bento Ribeiro Dantas na aquisição dos Y-SII para o reaparelhamento de sua frota doméstica. De baixo custo operacional, os Y-SII vêm tendo uma grande aceitação por parte do público, constituindo-se na ponte aérea Rio—São Paulo numa autêntica "vedeta"

VARIG CRESCE NA EUROPA

MONDIALTUR
VARIG

A VARIG está expandindo sua atuação na Europa, onde já se afirma como uma das emprêsas de grande prestígio. Ainda recentemente, inaugurou, na Via Veneto, a mais famosa artéria de Roma, uma nova loja de passagens e seus escritórios (foto). A nova agência, bem decorada, não está sendo usada apenas para os fins específicos, mas é, principalmente, uma mostra permanente de coisas do Brasil. Há pouco, ali foi realizada importante exposição de trabalhos de artistas brasileiros, juntamente com outra, muito bem organizada de produtos fabricados em nosso País

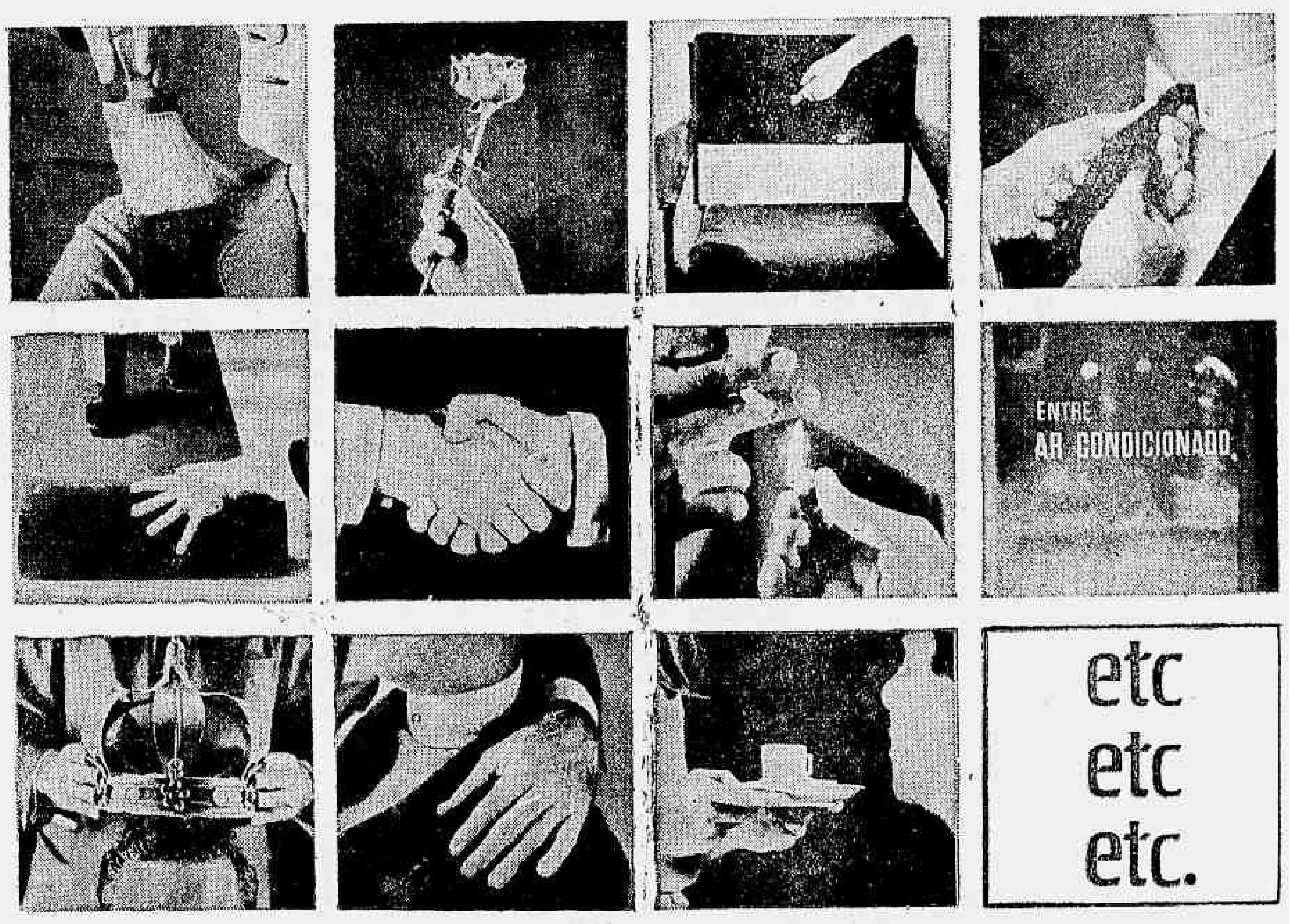

O Banco de Crédito Real
tem a coragem de declarar
que não vive sem você.

Pense nisso.

Um banco como o Crédito Real não existe apenas para guardar o seu dinheiro e sim para ajudá-lo, com bons serviços. Por isso, sendo um banco que tem a tradição de ser sempre moderno e dinâmico, o Crédito Real oferece o melhor equipamento para atender seus clientes com rapidez e segurança, desconta cheques em tempo recorde, controla os serviços através de computador eletrônico, cobre o Brasil inteiro com sua rêde nacional de Telex. Tudo isso para você usá-lo cada vez mais.

O Crédito Real quer servir melhor a você e está disposto a oferecer sempre mais, para que você apareça sempre.

Durante setenta e oito anos o Crédito Real tem aprendido a viver com seus clientes e obter a confiança dêles. Você já é cliente do Crédito Real?

BCR 78 ANOS

Pense no
BANCO DE CRÉDITO REAL
DE MINAS GERAIS S. A

savip

DÁ SEU CARRO NÔVO POR NCR$ 83,00 MENSAIS OU USADO A PARTIR DE NCR$ 30,00

savip é a única na Guanabara que lhe dá agora um carro nôvo ou usado com a menor mensalidade — sem correção monetária — sem juros de espécie alguma.

Volks 63	40,00 mensais
Volks 64	45,00 mensais
Volks 65	55,00 mensais
Volks 66	60,00 mensais
Volks 1300, OKm.	83,00 mensais
Gordini 63	30,00 mensais
Gordini 65	35,00 mensais
DKW 64	40,00 mensais
Aero Willys 2600, 63	45,00 mensais
Aero Willys 2600, Okm.	150,00 mensais
Galaxie, Okm	230,00 mensais

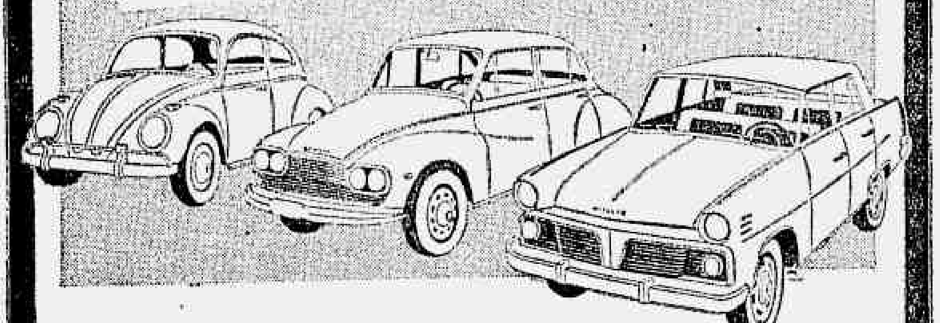

Você tem mais chances na **savip**

- por ordem de inscrição, rigorosamente obedecida
- por ordem de antecipações (não há lances)
- por sorteios mensais, em cada assembléia

...e você recebe o seu carro emplacado e segurado, livre de qualquer despesa.

Venha hoje conversar com o pessoal da SAVIP sôbre tôdas as vantagens dêsse plano fabuloso — sua melhor chance de ter agora o seu carro!

savip SOCIEDADE ADMINISTRADORA DE AUTOFINANCIAMENTO DE VEÍCULOS DE FUNCIONÁRIOS DA INDÚSTRIA DE PETRÓLEO — ABERTA AO PÚBLICO EM GERAL.

savip autorizou o BANCO LAR BRASILEIRO S/A a receber suas mensalidades em Conta Especial Vinculada, de acôrdo com a Resolução 67 do Banco Central.

FUNDO MÚTUO savip

DEP. DE VENDAS: Av. Rio Branco, 277 - GR/1603 - Tel.: 22-4935

POSTOS DE VENDAS:

CENTRO: Rua Mexico, 158 - S/304 - Tel: 42-2434 • (Ed. Av. Central) - Av. Rio Branco, 156 - S/1604 - Tel: 42-5774 • Rua Buenos Aires, 17 - S/53 - Tel: 31-3191 • Av. Rio Branco, 185 - S/602 - Tel: 52-1922 • Largo da Carioca, 8 - 2.º andar - Tel.: 52-4311 • Rua Anfilófio de Carvalho, 29 - S/161 - Tel: 22-1620 • Rua Gonçalves Dias, 89 - S/409 • Rua Álvaro Alvim, 48 - S/512 - Tel: 22-5140 - R/39 • Rua Senador Dantas, 117 - S/422 • Rua Miguel Couto, 27-A - S/304-5 - Tel: 52-9101 • Av. 13 de Maio, 23 - S/607 - Tel.: 42-5924 • Av. Churchill, 97 - S/601 - Tel.: 42-1107 • **LARGO DO MACHADO:** Rua Bento Lisboa, 184 - S/207 • **ILHA DO GOVERNADOR:** Praia do Zumbi, 71 - loja 2 - Tel.: 96-1083 • **MEIER:** Rua Silva Rabelo, 10 - S/316 - Tel.: 49-3175 • **NOVA IGUAÇU:** Rua Dr. Tibau, 144 - Tel.: 24-74 • Rua Marechal Floriano, 2.127 - Centro • **CAXIAS:** Av. Rio Petrópolis, 1673 - S/31 • **BANGU:** Av. Ministro Ary Franco, 109 - S/209 - Ed. Matilde. • **CAMPO GRANDE:** Rua Viúva Dantas, 80 - S/404 • Rua Coronel Agostinho, 23 - S/309 • **MADUREIRA:** Rua Carolina Machado, 394 - Loja ! • **NITEROI:** Rua José Clemente, 46 - Centro

Registrado no 3.º Ofício do Cartório de Registros de Títulos e Documentos, sob o n.º de ordem 9.760, livro H/25, Protocolo n.º 344.930, nesta cidade, em 25-8-67.

Verbo-60005

SALA CECÍLIA MEIRELES

O Departamento de Cultura da Secretaria de Educação e Cultura apresenta

PANORAMA DO PIANO BRASILEIRO

1.ª Série		2.ª Série	
YARA BERNETTE	20 de outubro	ROBERTO SZIDON	24 de novembro
ANNA STELLA SCHIC .	23 de outubro	NELSON FREIRE	27 de novembro
GUIOMAR NOVAES ...	28 de outubro	ARTUR MOREIRA LIMA .	30 de novembro
IVY IMPROTA	6 de novembro	JACQUES KLEIN	5 de dezembro
ARNALDO ESTRELA	8 de novembro	JOÃO CARLOS MARTINS	8 de dezembro

Todos os pianistas tocarão no nôvo piano "Steinway & Sons" recentemente importado de Hamburgo

HORÁRIO: 21 HORAS — Assinaturas à venda — Cada série: Platéia, NCr$ 25,00 — Platéia Superior, NCr$ 20,00 — Estudantes, NCr$ 15,00 — Avulsas: Platéia, NCr$ 6,00 — Platéia Superior, NCr$ 5,00 — Estudantes, NCr$ 4,00 — Inf. 22-6334

COMPANHIA SIDERÚRGICA BELGO-MINEIRA

DEVEDORES DA PREVIDÊNCIA SOCIAL

Havendo a imprensa do País dado publicidade a uma relação de devedores da Previdência Social, incluindo o nome da COMPANHIA SIDERÚRGICA BELGO-MINEIRA, sentimo-nos na obrigação de melhor esclarecer o assunto.

A nossa emprêsa, no momento, não tem nenhum débito a descoberto com a Previdência Social.

As contribuições normais descontadas de nossos empregados e aquelas devidas pela nossa Companhia, da ordem de NCr$ ...... 450.000,00 por mês, estão absolutamente em dia.

Na órbita administrativa existem processos originados de autuações do ex-I.A.P.I. versando sôbre a chamada "contribuição de carvoeiros", sendo que o primeiro processo foi julgado favoràvelmente à nossa Companhia, há alguns anos, prejulgando, assim, os demais.

Finalmente, em decorrência da dúvida sôbre o cálculo de contribuições no pagamento do 13.º salário dos anos de 1964/65, deixamos de efetuar tais recolhimentos na época própria, aguardando pronunciamento do Poder Judiciário, e após decisão do Supremo Tribunal Federal em caso semelhante, de outra emprêsa, a nossa Companhia conformou-se com o recolhimento, mas obteve parcelamento do débito, cujas prestações estão se processando com regularidade.

Pelo exposto, não há nenhuma justificativa para o aparecimento do nome da nossa Companhia na relação dos "maiores devedores da Previdência Social".

A DIRETORIA.

Rêde Ferroviária dividirá encargos com 4 Superintendências Regionais

A Rêde Ferroviária Federal dividirá seus atuais encargos com as 18 estradas que constituem o seu acervo, com quatro Superintendências Regionais que serão criadas no Norte, Nordeste, Centro-Oeste e Sul. A sugestão é do Grupo Executivo da Integração da Política de Transportes (GEIPOT), com a qual o Ministro Andreazza concordou.

Os novos órgãos, que serão coordenados pela Rêde, adotarão métodos empresariais e terão a função de corrigir erros da política ferroviária brasileira, que nasceram nas suas origens e cresceram com o correr dos anos de maneira tal que, para se manterem, eram uma constante ameaça ao Tesouro, tão altos eram os subsídios.

O COMEÇO

Embora tenham surgido no curto Govêrno do Sr. Jânio Quadros e continuado no Govêrno Goulart as primeiras providências para eliminar os deficits da Rêde Ferroviária Federal, através da supressão dos ramais antieconômicos, só no Govêrno Castelo Branco elas foram ativadas com medidas paralelas como a suspensão gradativa dos subsídios, aumento para oito horas do pessoal admitido sob o regime da Consolidação das Leis Trabalhistas; não admissão de pessoal para substituir os aposentados; aumento das tarifas de carga e passageiros; funcionamento de cursos para aumentar a produtividade e outras.

A nova política ferroviária conseguiu reduzir, nos últimos três anos, o deficit da RFF, que no corrente exercício atingirá NCr$ 380 milhões. Para o do próximo ano está previsto em ainda NCr$ 310 milhões.

O Govêrno, entretanto, está preparando um plano para a recuperação total da Rêde, dando continuidade à política de aumento da produtividade, melhorando as condições operacionais das estradas, continuando a eliminação dos ramais antieconômicos e, finalmente, adotando um tratamento empresarial em todo o sistema.

ORIGENS

Com mais de dez anos de existência, a Rêde Ferroviária Federal ainda reflete as distorções do sistema ferroviário brasileiro, implantado no País durante o Govêrno do Regente Feijó.

A primeira ferrovia brasileira, construída pelo Barão de Mauá em 1835, ligando a Praia da Estrêla, na Baía da Guanabara, à Raiz da Serra de Petrópolis, era antieconômica e, depois de sua inauguração em 1854, fracassou como empreendimento.

A partir dessa estrada, o Govêrno Imperial persistiu na sua política de implementar a construção de ferrovias, sem atentar para os aspectos econômicos. Construíram-se, então, em todo País, centenas de quilômetros de linhas isoladas e antieconômicas.

Esta situação foi agravada quando o Govêrno, em 1873, decidiu ampliar os favores concedidos a emprêsas ferroviárias, instituindo subvenções por quilômetro de linhas construídas. A adoção dessa medida protecionista estimulou os empresários da época a aumentarem ao máximo as distâncias entre dois pontos e a construírem estradas sem condições técnicas.

Sòmente no Império foram construídas, até 1902, 9 500 quilômetros de linhas férreas. Com a Proclamação da República, o Govêrno decidiu construir, êle próprio, as ferrovias. Nesta nova fase os vícios do Império foram substituídos pelos da influência política que, por interêsses eleitorais, provocou a construção de estradas também sem condições técnicas ou econômicas.

Para atender aos interêsses dos chefes políticos da época, as ferrovias eram construídas com enormes curvas para passar por suas terras e, conseqüentemente, valorizá-las.

Assim sendo, a maioria das linhas construídas com subvenção governamental, depois de inauguradas, jamais conseguia manter-se com seus próprios recursos, sendo logo encampadas pelo Govêrno.

Outras ferrovias que conseguiram sobreviver, nos últimos anos, com a elevação dos custos de operação, viram-se diante da alternativa de aumentar pura e simplesmente suas tarifas, ou transferir seu acervo para o Govêrno. Optaram pela segunda, enquanto o Govêrno adotava uma política de congelamento de tarifas, encampação das ferrovias deficitárias e concessão de subsídios cada vez maiores, para cobrir êstes deficits, que cresceram a ponto de ameaçar o Tesouro Nacional.

Paralelamente, a política do empreguismo dominava as ferrovias, enquanto sua situação se agravava com os estímulos concedidos ao transporte rodoviário. Com a aceleração do ritmo de decadência econômica, material e técnica das ferrovias, resolveu-se criar a Rêde Ferroviária Federal para solucionar os problemas surgidos desde a origem do sistema.

Quando, em 1952, foi enviado ao Congresso o projeto de criação da Rêde Ferroviária Federal, era calamitoso o estado das ferrovias oficiais. A média anual era de 20 mil descarrilamentos, provocados por linhas desguarnecidas, trilhos desgastados, dormentes apodrecidos etc. Êsses fatôres eram agravados pela existência de material obsoleto, insuficiência de vagões, complicada burocracia e grande contingente de pessoal. Devido a estas causas, o deficit em 1952, atingiu cêrca de um bilhão de cruzeiros antigos.

Em 1957, quando foi aprovada a criação da Rêde Ferroviária Federal, êste deficit já tinha sido aumentado para dez milhões de cruzeiros antigos, continuando a crescer até 1964, quando foi implantado o nôvo regime.

A RECUPERAÇÃO

O processo de recuperação da Rêde Ferroviária Federal, começou antes de 1964, através da eliminação de ramais antieconômicos, segundo política fixada pelo Govêrno João Goulart, que previa a extinção de 6 665 quilômetros, dos quais apenas 2 071 tiveram seu tráfego suspenso até o final de 1963. A partir da implantação do Govêrno Castelo Branco, até o fim do ano passado, foram suprimidos mais 2 654 quilômetros, restando 1 940 quilômetros que serão extintos até meados do próximo ano, dos quais 1 303 já estão em fase de extinção. Além disso, o total de quilômetros a serem eliminados foi ampliado para 6 914.

Paralelamente à extinção de ramais antieconômicos, foi adotada uma série de medidas no sentido de aprimorar o funcionamento das treze ferrovias sob sua administração, entre as quais a redução do número de funcionários, reequipamento, aumento da produtividade de seus operários e descongelamento tarifário.

A adoção destas medidas, ainda em fase de execução, possibilitaram a redução da participação dos recursos do Tesouro na cobertura do deficit da RFF que, de 71% da despesa global em 63, baixou para 48% no ano passado e, neste ano, será reduzido para cêrca de 36%.

POLÍTICA DO PESSOAL

Com a extinção dos movimentos grevistas, o aumento das horas de trabalho de seus funcionários para oito horas, o estímulo à aposentadoria com a contenção das nomeações, o índice de produtividade dos empregados da Rêde aumentou sua receita em 35% em 1966, em relação a 1963.

Durante êsse período, ao mesmo tempo em que se procurou aprimorar a qualidade de seus operários e funcionários administrativos, através de cursos ministrados pelo SENAI, seu número foi reduzido de 154 854 para 140 203 no fim do ano passado.

SITUAÇÃO ATUAL

Apesar de ter conseguido êsses resultados, que serão ampliados até o fim dêste ano, a Rêde Ferroviária Federal ainda enfrenta uma série de pequenos problemas que contribuem decisivamente para o aumento do seu deficit e de suas dívidas para com seus empreiteiros.

Na semana passada foi denunciada a existência de uma dívida de cêrca de NCr$ 71 milhões pela Associação Ferroviária Brasileira. Esta dívida é provocada pelo débito deixado pelo Govêrno anterior de NCr$ 40 milhões e pela falta de pagamento de emprêsas estatais e órgãos governamentais dos fretes devidos às ferrovias da Rêde Ferroviária Federal, que sobem a cêrca de NCr$ 39 milhões.

Entre os principais devedores da RFF encontram-se a Siderúrgica Nacional (NCr$ 16 milhões), o Govêrno de São Paulo (NCr$ 15 milhões), o Ministério do Exército (cêrca de NCr$ 3 milhões), o Plano Nacional do Carvão e a Companhia Siderúrgica Paulista (COSIPA), além de algumas emprêsas particulares.

Para superar as dificuldades provocadas por estas dívidas, deverá ser liberado pelo Govêrno um crédito especial de NCr$ 31 milhões, para cobrir a diferença entre a receita efetivamente realizada e a previsão superestimada, feita pelo Govêrno anterior. Ao mesmo tempo, o Ministro dos Transportes propôs a criação de uma Caixa de Compensação no Ministério da Fazenda, da qual participarão a rêde e as autarquias e emprêsas governamentais.

OS PLANOS

Para o próximo ano, a RFF já está elaborando planos para aperfeiçoar seu funcionamento, com, além da continuidade da política atual, a implantação de modificações na sua estrutura e com a execução de obras na rêde da Central do Brasil, Santos a Jundiaí e outras ferrovias, através de um empréstimo de NCr$ 170 milhões do Banco Nacional do Desenvolvimento Econômico.

A eliminação da contribuição compulsória de 10% sôbre sua receita para o Fundo Único da Previdência Social, que consome anualmente NCr$ 30 milhões, também está sendo processada, através de um projeto já em tramitação no Congresso. A Rêde também está pleiteando a sua liberação do pagamento do Impôsto Único sôbre Combustíveis, que lhe consome NCr$ 30 bilhões anuais da receita.

Além dessas medidas de caráter financeiro, há um grupo de trabalho funcionando no Ministério dos Transportes com a finalidade de reestruturar administrativamente a Rêde Ferroviária. Entre os projetos que serão recomendados, figura uma sugestão do GEIPOT de descentralizar a autarquia em superintendências regionais, que o Ministro Mário Andreazza pretende adotar no próximo ano.

De acôrdo com a sugestão do GEIPOT, o sistema ferroviário será dividido em quatro regiões: Norte-Nordeste, Centro-Oeste, Centro-Sul e Sul, dirigidas por superintendências autônomas, coordenadas pela Rêde.

Para o aprimoramento da segurança das cargas transportadas pelas ferrovias, já está sendo implantado o sistema de containers (cofres lacrados de aço), através da adaptação dos pátios ferroviários ao sistema, com a instalação de guindastes que permitam a transferência dos containers para caminhões ou navios.

Além destas medidas, o Ministério dos Transportes pretende concentrar todos os recursos da Rêde no seu reequipamento e aperfeiçoamento de seus métodos operacionais, a fim de que o transporte ferroviário possa concorrer, em têrmos de igualdade, com o rodoviário.

Para esta concorrência, sem grandes deficits, a Rêde tem dois argumentos a seu favor: 1.º — Seu deficit atual é bem menor que o do sistema ferroviário alemão, que possui a mesma quilometragem; 2.º — já começa a ocorrer o congestionamento das rodovias nacionais, pelo excesso de carga.

~~liquidação... remarcação... super embromação!~~

BASTA!

A BRUTA BAIXA BRASTEL

ELETRO DOMÉSTICOS		Bruta baixa	Mens. iguais
TELEVISORES	PILOT 23" Yonkers - caviúna	518,00	42,70
	" 16" Azurene - jacarandá	439,00	36,20
	PHILCO B 123 - caviúna	725,00	55,10
	PHILIPS TR 450 A - cabréuva	665,00	52,60
	GE Custom 20/59 - caviúna	647,00	53,35
	INVICTUS 23" Dual Matic - amendoim e caviúna	544,00	44,90
	ADVANCE AM 23" - imbuia	499,00	41,00
GELADEIRAS	ADMIRAL Jubileu - 11 pés	438,00	36,15
	GE LD 105 - 270 L	590,00	43,90
	CLIMAX Vitória Régia 260 SL	425,00	35,00
	" " " 300 SL	458,00	37,80
	BENDIX 260 LT	437,00	36,00
MAQ. DE LAVAR	BENDIX WFH Economat St.	510,00	42,00

ELETRO DOMÉSTICOS		Bruta baixa	Mens. iguais
ELETROLAS	móvel PILOT EP 35 R 50 ciclos - caviúna e marfim	158,00	12,90
	móvel TELEUNIÃO Atração 50/60 ciclos - caviúna	516,00	42,60
	mesa FIL D'OR Calhambeque	80,00	6,60
FOGÕES	WALLIG Visoramic Clássico	399,00	34,10
RÁDIOS	JEFFERSON - 6 faixas	79,00	6,50
	TAMURA Home	141,00	11,60
	" Triol	71,00	5,80

RÁDIOS		Bruta baixa	Mens. iguais
RÁDIOS	EMPIRE DC 2 cabeceira	53,00	4,30
	TELESPARK Super Riospark II	124,00	10,20
	VOLTIX Roma	104,00	8,60
	" Paris	48,00	8,60
	" Golf	46,00	3,80
MAQ. DE COSTURA	LEONAM Zig Zag - gabinete	120,00	9,90
	ELGIN RZ 1051 L	455,00	37,50
	SINGER L5C188/297 - motor	164,00	13,50
	VIGORELLI Eterna 26/70 - 5 gavetas	135,00	11,15
	VIGORELLI Robot c/motor	344,00	28,35

1 cruzeiro de entrada compra tudo na

BRASTEL JÓIAS e relógios

CENTRO: RUA URUGUAIANA, 77 e 79
PRAÇA TIRADENTES, 46
MADUREIRA: RUA MARIA FREITAS, 72

IV Congresso de Relações Públicas se encerra com repúdio a inescrupulosos

Durante a sessão de encerramento do IV Congresso Mundial de Relações Públicas, realizada ontem, o Prof. Simas Pereira afirmou que "a técnica de Relações Públicas é vítima de pessoas inescrupulosas, que aproveitam a confusão gerada pela perplexidade da opinião pública e a indefinição da profissão para se intitularem técnicos de RP e agirem criminosamente na mistificação".

O IV Congresso Mundial de Relações Públicas, na opinião da maioria dos delegados conferencistas, foi considerado muito mais filosófico do que técnico e prático, mas de qualquer forma proveitoso porque focalizou alguns dos mais importantes problemas de RP em todo o mundo e evidenciou sua importância na formação da opinião pública mundial.

TENDENCIAS

Antes da conferência do representante brasileiro, Professor Simas Pereira, coube ao delegado norte-americano Allen H. Center, Vice-Presidente da Motorola, responder à pergunta "Qual o futuro das RP?"

Disse o Sr. Center que as tendências são as seguintes: 1 — aumentar o número de RP em todo o mundo; 2 — a atividade será definida no plano internacional; 3 — os países reconhecerão oficialmente que possuímos uma potencialidade para o bem e para o mal; 4 — nossas zonas de interêsse comum, no plano profissional, crescerão a ponto de ser necessário um congresso, como o que terminou, por ano; a expressão *Relações Públicas* será substituída pelas expressões *Serviço de Informação, Serviço de Comunicação e Serviços Públicos*.

AFIRMAÇAO

O delegado brasileiro Simas Pereira disse que "as relações públicas só se afirmarão no futuro à medida que demonstrarem sua influência em todos os campos da atividade, em que provarem sua capacidade de levar a opinião pública a julgar na base de informações honestas e positivarem a possibilidade de obter o maior rendimento possível dos meios de comunicações na formação daquela opinião. Esta afirmação, concluiu o Prof. Simas Pereira, não virá com a simples repetição de frases sonoras, de bons propósitos, nem com protestos de fidelidade a códigos de ética escritos e não cumpridos. Relações Públicas são ainda uma técnica incompreendida e suspeitada".

A cerimônia de encerramento do IV Congresso foi presidida pelo Sr. Ivy Lee Jr., filho do criador das Relações Públicas no mundo moderno. O próximo congresso realizar-se-á em 1970, em Israel.

RP criam boas imagens desde produtos a bossas

Criar a imagem de um produto comercial, fazer um Presidente, lançar novas bossas, tornar moda uma rua, uma maneira de se pentear, explicar aos trabalhadores do mercado de Paris por que é necessário transferi-lo do centro da cidade para um outro local, estas são algumas das atividades dos homens de Relações Públicas de todo o mundo.

Depois de presidir a última sessão do IV Congresso Mundial de Relações Públicas, o filho do criador das Relações Públicas, Sr. Ivy Lee Jr., disse que "o verdadeiro homem de negócios de amanhã não será o que apenas procura fazer RP, mas sim aquêle que entende de RP e que se transforma em verdadeiro líder mundial.

COMEÇO DE CARREIRA

O início das atividades de Relações Públicas data de antes da Primeira Guerra Mundial e seu trabalho na época era considerado publicidade. Sòmente anos mais tarde foi denominado Relações Públicas, segundo o testemunho oficial do Sr. Ivy Lee Jr., que falou ontem ao JORNAL DO BRASIL, sôbre as origens das RP.

Ivy Lee, o criador das RP, nasceu de origem modesta em Cedartown, Geórgia. Depois de receber educação primária na sua cidade natal, estudou na Universidade de Emory e na Universidade de Princetown, onde se diplomou em 1898. Durante tôda a vida acreditou e se empenhou em obter um melhor entendimento de parte do mundo de negócios e do mundo em geral e em salientar as responsabilidades, tanto num como em outro.

Em seu trabalho sempre manteve a necessidade de ser sempre honesto em atitudes e realizações. Nos seus conselhos a organizações de negócios, grupos educacionais, entidades governamentais etc., nunca hesitou em salientar o que achava que não era do interêsse público e recomendar as mudanças de atitudes indicadas.

Ivy Lee advogou uma política de interpretar, através de todos os meios disponíveis de divulgação, a verdade dos fatos, quisessem ou não as organizações envolvidas. Procurou sempre desenvolver lideranças e ajudou a formação delas. No ano de 1934, Ivy Lee morreu e se estivesse vivo, segundo afirmação de seu próprio filho, "procuraria dar um nôvo significado a RP, modificando inclusive o nome para algo de maior profundidade. Alguma palavra que destacasse bem a responsabilidade da liderança neste campo de atividade".

AS TRANSFORMAÇÕES

Desde seu início, as técnicas de RP têm sofrido diversas modificações e hoje em dia RP deixaram de atuar meramente como uma técnica para se transformar numa real consultoria, que visa a desenvolver o melhor entendimento de parte dos negócios da educação e do Govêrno em relação ao público e ao mesmo tempo do público em relação aos negócios, à educação e ao Govêrno. Sempre que alguém deseja influenciar outras pessoas deve procurar qualificar-se e não sòmente participar a divulgação seu pensamento criativo.

Um exemplo do desenvolvimento das técnicas de RP é a declaração que fêz Ivy Lee Jr., respondendo a uma pergunta sôbre a difícil tarefa que tem o Presidente Johnson em explicar ao povo americano, as razões da presença de soldados dos Estados Unidos no Vietname, coisa em que ainda não foi bem sucedido: "Penso que, se as eleições para a presidência dos Estados Unidos se realizassem hoje, declarou Lee Jr., certamente, êle seria derrotado. Acontece que como falta um ano para a realização das eleições, muita coisa pode acontecer e ninguém pode prever seus resultados, embora as técnicas de RP já permitam algumas perspectivas".

Ivy Lee afirmou que "os povos do mundo possuem problemas de comunicações devido às barreiras de idiomas e porque às vêzes as mesmas palavras têm significados diferentes, em diferentes línguas. Se os homens de RP puderem ajudar a criar tal entendimento, poder-se-á fazer um serviço amplo para se proporcionar lideranças que ajudem a incrementar o comércio e estabelecer a verdadeira paz mundial, levantando os padrões de vida em todo o mundo".

CRIAR O CLIMA

Ao desempenho de uma agência de RP nos grandes problemas de comunicação reserva-se o direito dos objetivos desejados. Na Havas Conseil, a maior agência da França, por exemplo, o Diretor, Sr. Roland Pozzo Di Borgo, está atualmente empenhado em realizar o trabalho de RP para a transferência do antigo mercado de Paris, que fica no centro da cidade, para a localidade de Rungis, numa distância de 15 quilômetros. O nôvo mercado, o mais moderno da Europa e que usa de mecanismos com um avanço de 20 anos, certamente embaraçará bastante os trabalhadores do antigo que se utilizam para a distribuição das mercadorias de meios do século passado. Para que não surjam problemas com a adaptação no nôvo local é necessário um serviço efetivo de RP para atenuar o choque, que, naturalmente, terão os velhos trabalhadores do mercado.

Resume-se no seguinte o trabalho a ser desenvolvido: bem informar sôbre a necessidade da mudança, porque qualquer informação errônea poderá acarretar conseqüências dramáticas e perturbar consideràvelmente a compra e venda dos produtos, o que poderá ainda causar grandes perdas; depois de bem informar, formar as pessoas e criar o clima ideal.

Há uma certa propensão para certas pessoas confundir ou relevar as Relações Públicas a mundanidades. É comum nos vermos ante situações em que pessoas de nossas relações nos procuram recomendando alguém para ser RP. "Você deveria ver esta mulher. Ela seria uma ótima **public relations**. É uma perfeita mulher **du mond**". Há sempre a confusão entre Relações Públicas e coquetéis, contra os quais, todos os verdadeiros homens de RP deveriam lutar. O coquetel representa simplesmente, com todo seu aparato, um gesto de boa companhia. É um acessório relevante mais no desejo do cliente do que numa necessidade real. Ele permite que perigosos amadores se batizem em **public relations** e realizem operações nunca profissionais, o que traz prejuízos para os profissionais de RP e lhes retarda a consideração pública. Não se pode confundir a parte e o todo.

Relações Públicas são uma disciplina destinada a criar um clima favorável, por meios técnicos que lhes são próprios, seja no seio de uma empresa, de um grupo ou de uma coletividade, além da opinião pública. Uma boa imagem de mercado é atualmente um dos fatôres essenciais da notoriedade. O papel da pesquisa é o de situar um produto no mercado, enquanto a publicidade tem por objetivo fazer vender. As RP predispõem, sensibilizam e informam o público, visando um homem, uma causa ou a coletividade. Suas disciplinas são fundamentalmente distintas e necessàriamente complementares à medida em que seus objetivos servem à mesma política.

Os problemas que são tratados pelas RP são múltiplos e podem reclamar uma ação permanente ou ocasional; necessitar da aplicação de uma política geral de RP ou de uma operação isolada. A diversidade dos casos implica no emprêgo de equipes técnicas especializadas, experimentadas, dispondo de meios importantes e perfeitos. Para tal precisa de serviços de relações humanas, relações com a opinião pública, serviços de organização e de imprensa.

Com meio mundo na mão

e todos os meios para viajar!

NCr$ 2.700

Sujeito ao câmbio IATA

tudo incluído - e financiado até 24 meses, sem entrada

(Acrescido de juros)

36 dias

SOUVENIR da EUROPA

pela

POLVANI / VARIG

36 dias através de oito países e 62 cidades. Da imponência dos Santuários de Fátima e Lourdes, aos tesouros artísticos de Florença e Veneza, às grandes atrações de Roma, Paris, Madri e Lisboa.

Tudo ao seu alcance por um preço que tudo alcança (refeições, hospedagens, guias-intérpretes, transporte aéreo e terrestre).

saídas pela Rota 828 da VARIG
NOV. 25, / DEZ. 30, / FEV. 3,

Consulte o seu Agente de Viagens IATA ou Faça hoje o seu pedido de reserva à

POLVANI do BRASIL

Rio: Av. Pres. Vargas, 392 - tels.: 43-8164 43-8808 23-1497
S. Paulo: Rua Barão de Itapetininga, 225 - tels.: 37-991 35-0858
Belo Horizonte: CAETANI - Rua Curitiba, 601 L. 5
Brasília: BRASTUR - Hotel NACIONAL - L. 63
Recife: ALRAR - Trav. Marquês do Herval, 174
Salvador: KONTIK - Rua Santos Dumont, 31 - Tel.: 23110

É UM CALABÔCA

ESTOFADOS		Bruta baixa	Mens. iguais
POLTRONAS	fixa RUOLI GB - vermelho e ouro	86,00	7,10
	" SCHNEIDER Topázio ouro velho	68,00	5,60
	fixa VOGUE Bonanza - verde musgo	96,00	7,90
SOFÁ	RUOLI GB - vermelho e ouro	266,00	21,90
	" SCHNEIDER Topázio ouro velho	185,00	15,20
	fixa VOGUE Bonanza - verde musgo	212,00	17,50

MÓVEIS		Bruta baixa	Mens. iguais
DORMIT.	MEGASON Rio Mega - 4 pçs.	470,00	38,90
	BÉRGAMO RX 740 - pessegueiro	399,00	32,80
	" RH 242 - caviúna	575,00	48,90
	" RO 250 - "	750,00	61,20
SALAS	fórmica STA. TEREZINHA	255,00	20,90
MIUDESAS	Instalação de gás GASBRÁS	32,00	2,70
	Motor p/máq. costura SINGER BZC 5 preto	33,00	2,70
	SINGER BZC 5 pérola	33,00	2,70
	Estabilizador INELTEC p/TV	82,00	6,75

MIUDEZAS		Bruta baixa	Mens. iguais
MIUDESAS	Bateria MARMICOC Colorama 28 pçs. azul	95,00	7,80
	Bateria PANEX Nobre c/30 pçs. azul	94,00	7,70
	Conjunto de latas FORTE c/5 pçs.	17,00	1,40
	Conjunto de latas ROCHEDO c/5 pçs.	29,00	2,35
	Ferro elétrico HOOVER automático	22,00	1,80
	Ferro elétrico LUSTRÊNE c/estojo	29,00	2,35

LABOR

BRASTEL É LEGAL

CENTRO: R. URUGUAIANA, 77/79 - R. BUENOS AIRES, 139 - PRAÇA TIRADENTES, 46
RAMOS: R. URANOS, 1100 - NITERÓI: R. SÃO PEDRO, 15 - MADUREIRA: R. MARIA FREITAS, 72
R. CARVALHO DE SOUZA, 262-A - CAXIAS: AV. NILO PEÇANHA, 152 - AV. DUQUE DE CAXIAS, 2
NOVA IGUAÇU: AV. GOV. AMARAL PEIXOTO, 90 - AV. NILO PEÇANHA, 220
CAMPO GRANDE: R. FERREIRA BORGES, 14
SÃO CRISTÓVÃO: R. SÃO LUIZ GONZAGA, 132

O BRASTRAZ entrega rápido com garantia total tudo tinindo de nôvo.

Redução nos custos e melhor serviço levam bancos à fusão

Augusto César Carvalho

A redução dos custos operacionais e a prestação de melhores serviços aos clientes são as causas das recentes fusões e associações de bancos, tendo, desde a vigência da reforma bancária em 1964, se verificado mais de 70 fusões, com os dos Estados da Guanabara e São Paulo — praças de maior concentração de agências — ocupando os primeiros lugares nessas operações.

Para o Banco Central, as fusões bancárias são uma tendência universal, principalmente nos países que atingem a um certo estágio de desenvolvimento econômico, fenômeno que também ocorre no setor empresarial, e que pode ser comprovado no Brasil, através das últimas fusões havidas entre as diversas indústrias automobilísticas.

APRIMORAMENTO

As fusões ou associações favorecem o sistema bancário do País, uma vez que proporcionam o aprimoramento das técnicas bancárias em face de uma estruturação mais racional dos bancos. Com as fusões desapareceram muitos estabelecimentos de crédito que viviam da especulação dentro da área bancária e que perderam a condição de agir com a Lei 4 595, mais conhecida como Lei da Reforma Bancária.

Segundo os técnicos do Banco Central, as fusões e associações trazem grandes benefícios para os clientes, não só através da prestação de melhores serviços, uma vez que necessàriamente os bancos que se fundem ou se associam são levados a se equipararem com materiais mais avançados, como computadores eletrônicos, como também com o emprêgo de pessoal técnico mais categorizado, uma vez que as equipes de funcionários são bastante numerosas. Também com as fusões é possível aos bancos que se unem reduzir, consideràvelmente, os seus custos operacionais, o que reflete diretamente no preço do dinheiro para os clientes.

Para a economia do País, as fusões e associações proporcionam o fortalecimetro do sistema bancário, com maior assistência creditícia aos diversos setores da economia interna, uma vez que no lugar de uma multiplicidade de estabelecimentos bancários, numa competição pouco desejável, surgem bancos pujantes, com grande número de agências espalhadas por todo o território nacional e em condições de oferecer serviços de padrão internacional. Dentre as fusões mais importantes realizadas nos últimos meses três chamaram a atenção de todo o País: 1. a União dos Bancos Brasileiros (Banco Moreira Salles com Agrícola Mercantil). 2. Banco Comércio e Indústria de São Paulo com o Comercial e Industrial de Minas Gerais. 3. Banco do Estado de Minas Gerais (Mineiro da Produção com Hipotecário e Agrícola de Minas Gerais.

MAIS FACILIDADE

De acôrdo com a opinião de diretores de bancos que se fundiram, êsse tipo de operação é altamente benéfico, não só para o cliente, como para o País. Alegam que quando dois estabelecimentos bancários se unem, um retira do outro o que há de melhor no seu sistema operacional e quadro funcional, resultando numa seleção primorosa.

Acentuaram que um dos grandes empecilhos às fusões era o fato de quando os bancos se uniam tinham que equacionar o complexo problema dos seus ativos imobilizados (prédios e instalações) o que fazia com que muitos banqueiros não se atrevessem a unir seus estabelecimentos com outros. Êsse problema, após a reforma tributária foi devidamente resolvido e, hoje em dia as fusões e associações têm certos incentivos fiscais concedidos pelo Govêrno, o que vem estimulando êsses tipos de operações entre os bancos.

Outro ponto julgado da maior importância por dirigentes de estabelecimentos de crédito que se fundiram ou associaram é o aumento verificado nos depósitos, pois o depositante prefere operar com um banco que possua uma vasta rêde de agências em todos os quadrantes do País, o que lhe proporciona pronto atendimento em suas viagens pelo território nacional, do que trabalhar com um estabelecimento de crédito que tenha agências de âmbito regional, ou estadual. Com a elevação do volume de depósitos, aumentaram as aplicações e, conseqüentemente foi possível reduzir o custo do dinheiro para os tomadores de empréstimos.

PROBLEMA SOCIAL

Técnicos em assuntos bancários e o próprio Banco Central acham que as fusões e associações não trarão o desemprêgo para os bancários, uma vez que os estabelecimentos de crédito utilizarão o mesmo pessoal existente, em face do crescimento do número de serviços prestados, como a arrecadação dos tributos federais, recebimento dos prêmios de seguros e contribuições previdenciárias, além das contas do Fundo de Garantia de Tempo de Serviço, que somam mais de 7 milhões de novas contas em todo o País.

Também os próprios bancários afirmam que as fusões de associações, ao invés do que pensavam, não gerou desemprêgo na classe, pelo contrário vem fazendo com que os funcionários aprimorem os seus conhecimentos técnicos, quer com cursos de aprendizado para computadores eletrônicos, quer com estágios em bancos estrangeiros. Acreditam alguns bancários que, ao invés de desemprêgo, as fusões serão responsáveis por um aumento de mão-de-obra na classe, uma vez que para atender ao acêrvo de trabalho dos bancos que se fundiram ou associaram será necessário um maior número de empregados.

CONSOLIDAÇÃO

Para o Vice-Presidente da Federação Nacional de Bancos, Sr. Luís Biolchini, o Banco Central desde a sua fundação vem favorecendo a fusão de estabelecimentos bancários com a finalidade de, pouco a pouco, consolidar o sistema, reduzindo o grande número de bancos. Um dos empecilhos à fusão — frisou — era o aspecto fiscal referente ao ativo imobilizado, dificuldade superada pelo Govêrno com a criação de legislação adequada.

Acrescentou o Sr. Luís Biolchini que sòmente depois dessa legislação é que as fusões se acentuaram. Entende que elas são benéficas aos clientes pelo aspecto tendente à uniformização dos métodos de trabalho e, a longo prazo, isso deverá trazer uma economia de custos, que se refletirá na redução do custo do dinheiro. Sôbre as vantagens das fusões para a economia do País, disse que a sua opinião é no sentido de que a Federação Nacional de Bancos deve sempre acolher a conveniência geral da classe. Afirmou que entre a classe existem opiniões divergentes quanto à conveniência da operação dos bancos em âmbito nacional, em contraposição a outra tendência que seria pela operação em âmbito regional.

Na conjuntura atual — assegurou o Vice-Presidente da Federação Nacional de Bancos — as vantagens que podem decorrer da operação em âmbito nacional, que seriam a uniformização de métodos e a redução do custo operacional, não seriam totalmente auferidas em virtude de certas deficiências do sistema financeiro nacional (fluxo de numerário, sistema de comunicações e conjunturas locais), que anulariam em parte o esfôrço de contenção do custo do dinheiro. A longo prazo — acrescentou — essas deficiências deverão ser resolvidas pelas autoridades competentes.

TENDÊNCIA

Asseverou o Sr. Luís Biolchini que hoje em dia, nos países altamente industrializados, nota-se uma tendência às grandes fusões, haja vista as ocorridas nos Estados Unidos em que grandes estabelecimentos fundem os seus interêsses numa só instituição. Além disso e talvez como um passe preliminar para futuras fusões, ou devido à legislação específica, em determinados países vêm sendo realizadas associações operacionais de certos estabelecimentos, como se verificou recentemente na Inglaterra.

Têxteis condenam a rigidez do ICM para o setor industrial

São Paulo (Sucursal) — O Presidente do Sindicato da Indústria de Fiação e Tecelagem, Sr. Luís Américo Medeiros, enviou ao Governador Abreu Sodré e ao Secretário [illegible] Martins, da Fazenda, um estudo que condena a "rigidez punitiva imposta às indústrias pelo regulamento do Impôsto sôbre Circulação de Mercadorias" e propõe a sua reformulação no que tange ao capítulo das penalidades.

Amanhã, será realizada uma reunião do Alto Conselho da Agricultura, órgão consultivo da Secretaria de Agricultura, no Instituto Biológico, durante a qual serão debatidos problemas da agricultura, pecuária e pesca, inclusive a incidência do ICM e o financiamento à lavoura. Participarão dos debates os presidentes do Banco Central e Banco do Brasil, Srs. Rui Leme e Nestor Jost.

MUDANÇA CONDENADA

A Câmara Municipal de Jaú iniciou um movimento contra os estudos anunciados pelo Ministério da Fazenda com o objetivo de alterar a forma atual de entrega da parte do ICM que cabe aos municípios, uma vez que os 20% que hoje são entregues automàticamente em poucos dias formarão o Fundo de Participação Estadual recolhidos ao Banco do Brasil e posteriormente pagos, após a aplicação de alguns coeficientes.

O Vereador Milton Fraschetti afirmou que "estão querendo fazer com que os municípios retornem ao suplício de mendigar, junto aos Podêres estaduais e federais, empréstimos, auxílios e outros melhoramentos que de fato e de direito fazem jus". O movimento da Câmara de Jaú, que se dispõe a "levantar o interior contra êsse atentado à autonomia dos municípios" já está sendo articulado na Câmara Municipal de São Paulo, sob a denominação de "Frente Municipalista".

NÔVO PLANO

PROVENCO. ASACE. VEÍCULOS

AVISO AOS ANTIGOS MUTUÁRIOS
E AOS NOVOS MUTUÁRIOS DO FUNDO

O nôvo Plano do Fundo, rigorosamente de acôrdo com a Resolução n.º 67 do Banco Central está pronto, aprovado e está sendo lançado hoje, data em que se encerram **definitivamente** as inscrições para o Plano anterior.

AOS ANTIGOS MUTUÁRIOS lembramos que o plano anterior, em que estão inscritos, continua válido para todos os efeitos e regido por Estatuto próprio do pleno conhecimento dos mutuários, realizando-se as Assembléias para distribuição de veículos nas datas prefixadas e amplamente divulgadas pela imprensa, como é de norma do Fundo.

AOS NOVOS MUTUÁRIOS que passarão a inscrever-se a partir do próximo dia 15, lembramos que o NÔVO PLANO tem formulário próprio de inscrição, com os dizeres NÔVO PLANO impresso em vermelho na proposta, tendo no verso a transcrição, **na íntegra**, do Regulamento. Só as propostas com estas características dão ingresso no NÔVO PLANO, ficando invalidadas "a priori" as propostas feitas em formulário do plano anterior.

A Administração do
FUNDO PROVENCO . ASACE . VEÍCULOS

CMM compra dia 19 mais 13 navios

Para aquisição de 13 navios de transportes de cargas, a Comissão de Marinha Mercante assinará no dia 19 contrato com os estaleiros nacionais. Oito dêstes navios serão de 3 040 toneladas, a serem utilizados em pequena cabotagem e destinados a emprêsas privadas.

Os cinco restantes, de 12 500 toneladas, se destinam à navegação de longo curso, reservando-se um para o Lóide Brasileiro e os demais para as companhias particulares de navegação. No mesmo dia será lançado no mar, no estaleiro da EMAC, o navio de cabotagem *Estado do Amazonas*.

INDA ajuda setor rural a ter energia

Brasília (Sucursal) — Centenas de municípios em diversas regiões do País receberão investimentos no valor global de NCr$ 1,5 milhão, que serão aplicados na eletrificação rural, segundo convênios assinados com diversos Estados pelo Presidente do INDA, Sr. Dix-Huit Rosado Maia, ao encerrar nesta Capital o I Simpósio de Eletrificação Rural.

Advogado considera Código de Minas inconstitucional e sugere várias alterações

Belo Horizonte (Sucursal) — O advogado da Metais Minas Gerais S.A. — METAMIG — Sr. Hélcio dos Santos Cambraia, encaminhou ontem, ao Govêrno do Estado, um estudo sugerindo que promova gestões junto à União objetivando a revisão de 14 artigos do Código de Minas, sob o argumento de que "são inconstitucionais e significam um retrocesso na nossa legislação, principalmente porque consagram o direito adquirido sôbre propriedade mineral estática".

Afirma o advogado Hélcio dos Santos Cambraia, em seu estudo que "nunca o direito consagrou o princípio de que a propriedade minerária possa ser mantida ou conservada ao longo do tempo, em estado de inércia, havendo uma diferença entre ela e a propriedade ordinária comum. Nenhuma Constituição brasileira, até hoje, consagrou o direito adquirido sôbre propriedade minerária estática". Já a Carta de 1891 e a reforma constitucional de 1926 preceituavam que "as minas pertencem aos proprietários, salvo as limitações estabelecidas em lei a bem da exploração das mesmas".

RETROCESSO

A conclusão tirada pelo advogado Hélcio Santos Cambraia, de que "o atual Código de Mineração representa um retrocesso, porque dentro de nosso ordenamento jurídico, desde as suas origens históricas, nunca se admitiu a "propriedade mineral privada" sem o implícito e indivorciável requisito da lavra, ou seja, do aproveitamento econômico. De fato, não se pode conceber a propriedade minerária ou o direito a êsse tipo de propriedade, sem a coexistência do fato" lavra "principalmente hoje, quando a meta da política preconizada é a dinamização da riqueza mineral do País".

O atual Código de Minas entra em atrito com todos os princípios firmados pela própria orientação do Govêrno revolucionário no campo mineral, como a própria síntese de recomendações e considerações incorporadas no preâmbulo do Código e contrariam básica e fundamentalmente as exposições de motivos que contêm as linhas mestras da política preconizada".

— Do estudo meticuloso dos Artigos 4, 6, 7, 16, 37, 47, 64, 66, 69 e 84 — disse o advogado — concluiu-se que a falha do Código de Minas reside fundamentalmente, na ausência de um dispositivo ou de uma norma capaz de impedir o estado de inércia e de estagnação das minas requeridas, bem como de todos os potenciais de minérios havidos por acesso ao solo nos têrmos da legislação antiga".

Nos bastidores da Bôlsa

J. P. Lemann

Volume:
Média diária desta semana: 411
Média diária semana passada: 330
Mercado Estável

Índice S/N:
Sexta-feira: 4 281
Semana passada: 4 305
Há um mês: 4 210
Há um ano: 3 206

O mercado continuou sem rumo definido, a curto prazo. Os incentivos adotados há três meses não surtiram os efeitos esperados, e o Banco Central vem captando informações dos administradores dos fundos oriundos do Decreto-Lei n.º 157 para saber como aplicaram o dinheiro até hoje. Possìvelmente, com êstes dados, adotarão novas medidas que aumentem a sustentação do mercado no futuro. Nosso ponto-de-vista é o de que uma medida permitindo ao próprio contribuinte, opcionalmente, fazer sua aplicação diretamente em Bôlsa, para descontar do Impôsto de Renda, e podendo transacionar livremente com sua aplicação, contanto que mantivesse a quantia aplicada durante dois anos, seria o ideal. Desta maneira teríamos um fluxo de dinheiro maior para a Bôlsa, e não para os **underwritings** muitas vêzes duvidosos, do ponto-de-vista dos investidores, como também seria a melhor maneira de ensinar o público a como investir na Bôlsa. Não adianta desenvolver um mercado de lançamentos de ações sem que haja um mercado transacionado em Bôlsa, ativo e desenvolvido. É possível que o contribuinte que aplicasse em Bôlsa diretamente, mesmo perdendo dinheiro, pegasse o hábito, enquanto que, se perder por intermédio de um fundo, culpará a todos, inclusive a Bôlsa.

Deverá ser aprovada, em breve, a legislação permitindo a entrada de dinheiro do exterior visando especificamente aplicações no mercado de capitais. Não acreditamos que os efeitos sejam imediatos. Além do estrangeiro temer uma desvalorização no futuro próximo, será necessário criar meios de comunicação e fornecer muito mais dados do que os que existem no momento sôbre o mercado de ações, antes que os mesmos façam aplicações aqui. Mas de qualquer maneira a porta ficará aberta.

As ações do Banco do Brasil oscilaram violentamente durante a semana. Veio de NCr$ 3,70 para NCr$ 3,00 mas voltou novamente a NCr$ 3,62. Os rumôres eram de que o principal acionista particular iria vender a fim de fazer caixa para subscrever, e o papel despencou, subindo novamente quando não surgiram as vendas temidas.

A Willys está com assembléia marcada para aumento de capital até o fim do mês. Diante da cotação de NCr$ 0,78 qualquer pessoa poderá em breve, por um pouco mais de 15 cents americanos, ser sócio de Henry Ford II, cuja fortuna pessoal é estimada acima de 500 milhões de dólares. Ou, possìvelmente, o mesmo fará um aumento por subscrição que sòmente êle subscreveria nas atuais condições do mercado, o que seria um sinal de confiança em seu investimento inicial.

FIDES S.A. CRÉDITOS, FINANCIAMENTOS E INVESTIMENTOS

BALANCETE EM 5 DE OUTUBRO DE 1967

ATIVO		
DISPONÍVEL		
Caixa	3.993,11	
Bancos	1.014.208,99	1.018.202,10
REALIZÁVEL		
Dev. p/ Resp. Cambiais	5.591.600,00	
Tít. a Receber de Op. Financiadas	235.000,00	
Letras Negociadas	117.405,05	
Títulos e Valôres Mobiliários	241.055,10	
Dep. em Dinheiro no Bancentral — Circular n.º 59	116.481,56	
Acionistas — Capital a Realizar	—,—	
Títulos Descontados	34.890,00	
Outros Créditos	119.858,44	6.456.290,45
IMOBILIZADO		
Imóveis de Uso	7.200,00	
Móveis e Utensílios	16.427,11	
Instalações da Sociedade	22.434,93	46.062,04
RESULTADOS PENDENTES		
Juros Diversos	—,—	
Impostos	39.247,56	
Despesas Gerais e Outras Contas	64.760,38	104.007,94
CONTAS DE COMPENSAÇÃO		
Valôres em Garantia e Outras Contas		16.256.614,75
		23.885.177,28

PASSIVO			
NÃO EXIGÍVEL			
Capital	600.000,00		
Reserva p/ Aumento de Capital	130.000,00	730.000,00	
Fundo de Reserva Legal		85.000,00	
Fundo de Previsão		164.260,50	
Fundo de Amort. de Imóveis, Móveis e Utensílios		9.723,45	
Correção Monetária do Ativo		15.074,20	
Fundo de Indenização Trabalhista		2.385,17	1.006.443,32
EXIGÍVEL			
Aceites Cambiais		5.980.000,00	
Outros Créditos		395.470,83	6.375.470,83
RESULTADOS PENDENTES			
Contas de Resultados			244.648,38
CONTAS DE COMPENSAÇÃO			
Depositantes de Valôres em Garantia e Outras Contas			16.258.614,75
			23.885.177,28

DIRETORES
Francisco Antunes Guimarães
Everaldo Leite Ferreira
José Machado Coelho de Castro
João Machado Ferreira Brandão

Rio de Janeiro, 5 de outubro de 1967

Francisco Rufino de Siqueira
CONTADOR — C. R. C. n.º 4163 — GB

CRÉDITO COMERCIAL S. A.

SOC. DE CRÉDITO, FINANCIAMENTO E INVESTIMENTO

BALANCETE EM 5 DE OUTUBRO DE 1967

ATIVO		
DISPONÍVEL		
Caixa	46.045,24	
Bancos	722.366,15	768.411,39
REALIZÁVEL		
Dev. p/ Resp. Cambiais	6.593.350,00	
Tít. a Receber de Op. Financiadas	520.000,00	
Letras Negociadas	89.289,26	
Títulos Descontados	9.000,00	
Dep. em dinheiro no Bancentral Circular n.º 59	74.412,39	
Acionistas — Capital a Realizar	2.500.000,00	
Títulos e Valôres Mobiliários	2.311.070,71	
Outros Créditos	283.351,31	12.380.473,67
IMOBILIZADO		
Imóveis de Uso	307.200,00	
Móveis e Utensílios	13.822,65	
Instalações da Sociedade	7.100,02	328.122,67
RESULTADOS PENDENTES		
Juros Diversos	—,—	
Impostos	41.236,83	
Despesas Gerais e Outras Contas	91.094,65	132.331,48
CONTAS DE COMPENSAÇÃO		
Valôres em Garantia e Outras Contas		24.158.836,45
		37.768.175,66

PASSIVO			
NÃO EXIGÍVEL			
Capital	5.000.000,00		
Reserva p/ Aumento de Capital	150.000,00	5.150.000,00	
Fundo de Reserva Legal		80.000,00	
Fundo de Previsão		191.056,50	
Fundo de Amort. de Imóveis, Móveis e Utensílios		4.044,01	
Correção Monetária do Ativo		1.909,40	
Fundo de Ind. Trabalhista		1.907,39	5.428.917,30
EXIGÍVEL			
Aceites Cambiais		7.078.950,00	
Outros Créditos		761.231,44	7.840.181,44
RESULTADOS PENDENTES			
Contas de Resultados			340.240,47
CONTAS DE COMPENSAÇÃO			
Depositantes de Valôres em Garantia e Outras Contas			24.158.836,45
			37.768.175,66

DIRETORES GERAIS
Carlos Cardoso
Francisco Antunes Guimarães
João Alves de Moura

Rio de Janeiro, 5 de outubro de 1967

DIRETORES ADJUNTOS
Fernando Guimarães Lopes
Fábio Malta Dutra

Francisco Rufino de Siqueira
CONTADOR — C. R. C. n.º 4163 — GB

Banco Central vai ter nova Diretoria para disciplinar financiamentos produtivos

Brasília (Sucursal) — O Presidente Costa e Silva vai encaminhar mensagem ao Congresso, amanhã, propondo a criação de uma nova diretoria no Conselho Monetário Nacional para o Banco Central.

Segundo informações do chefe do Gabinete Civil da Presidência, Ministro Rondon Pacheco, a criação dessa nova diretoria no Conselho Monetário tem como objetivo a expansão do crédito produtivo no País.

Minas coordena tese única a ser levada ao BID sôbre instituições financeiras

Belo Horizonte (Sucursal) — O Banco de Desenvolvimento de Minas vai propor às instituições financeiras de fomento de todo o País a realização de uma reunião para elaborar uma tese única que represente o pensamento do Brasil na II Reunião Latino-Americana das Instituições Financeiras de Desenvolvimento, que será promovida pelo Banco Interamericano de Desenvolvimento, nos dias 22 a 24 de janeiro do próximo ano, em Washington.

O objetivo da reunião de Washington é estudar a criação da Associação Latino-Americana das Instituições Financeiras de Desenvolvimento, proposta pelo Peru, e a idéia surgiu depois que o Presidente do Banco de Desenvolvimento de Minas, Sr. Hindeburgo Pereira Diniz recebeu carta do Secretário do BID, Sr. Jorge Hazera, convidando-o para participar da II Reunião.

A ASSOCIAÇÃO

A carta recebida pelo Presidente do BDM, Sr. Hindeburgo Pereira Diniz, afirma que "o Banco Interamericano de Desenvolvimento tem o prazer de convidá-lo para representar ou fazer representar a instituição que V. Excia. dirige numa reunião especial que se realizará em Washington de 22 a 24 de janeiro de 1968 com o fim de considerar a criação da Associação Latino-Americana de Instituições Financeiras do Desenvolvimento".

"Como V. Excia. se recordará, durante a I Reunião Latino-Americana das Instituições Financeiras de Desenvolvimento, organizada sob os auspícios dêste Banco, em fins de 1966, a delegação do Peru propôs a criação de um organismo que reunisse as entidades públicas e privadas de desenvolvimento dos países membros do BID. A pedido dos países representados naquela reunião, o Presidente do Banco Interamericano de Desenvolvimento designou um grupo de estudo para considerar a iniciativa da proposta".

Delfim pede algodão para exportações

São Paulo (Sucursal) — A recomendação do Ministro Delfim Neto, da Fazenda, aos agricultores, para plantarem algodão êste ano "pois será um negócio de muita rentabilidade", em São Paulo, foi recebida com satisfação pelas entidades agrícolas do Estado, que nela vêm uma indicação de que o Govêrno atenderá o pedido de elevar de NCr$ 4,15 para NCr$ 7,00, livres para o produtor, o preço mínimo do produto na safra de 1968.

O pedido de elevação foi encaminhado às autoridades governamentais competentes pela Comissão de Expansão e Promoção da Cotonicultura, criada pelo Secretário da Agricultura do Estado, Deputado Herbert Levi, após uma reunião realizada durante a semana, na qual foi feita recomendação idêntica à do Ministro aos agricultores de São Paulo, e decidido recomendar ao Govêrno o não atendimento das medidas restritivas à exportação do produto, recomendadas pelo Sindicato da Indústria Têxtil da Guanabara.

UFF procura evitar novos cortes

Niterói (Sucursal) — O Diretor-Geral do DCT, General Rubens Rosado, tido como Delegado do Presidente Costa e Silva para assuntos do Estado do Rio, comunicou ao Reitor da Universidade Federal Fluminense, Sr. Manuel Barreto Neto, que está se empenhando junto ao Ministro da Educação para evitar novos cortes orçamentários nas verbas destinadas pela União à UFF.

As dotações da Universidade Federal Fluminense eram de NCr$ 21 milhões, no início do ano, mas caíram para NCr$ 18 milhões. Com isso, diversas obras educacionais programadas pela UFF sofrerão atraso, destacando-se que os cortes prejudicarão, inclusive, o funcionamento normal do Hospital Universitário Antônio Pedro.

Tinoco fala na UFF de Nilo Peçanha

Niterói (Sucursal) — O ex-Ministro da Educação, Sr. Brígido Tinoco, Professor Catedrático da Faculdade de Direito de Niterói, abrirá amanhã, às 18 horas um ciclo de palestras programadas pela Universidade Federal Fluminense em comemoração ao centenário de nascimento de Nilo Peçanha.

Na Assembléia Legislativa, a Comissão Executiva realizará uma sessão em homenagem ao ex-Presidente da República no dia 19, quando será ainda inaugurado no pátio de entrada da Casa um busto do estadista fluminense.

Agrônomos encerram Congresso

Recife (Sucursal) — A sessão de encerramento do V Congresso de Agronomia aprovou, ontem, 26 moções, sendo a mais importante a que determina sejam concedidos financiamentos para a agropecuária somente em montante igual ou superior a 130 vêzes o salário mínimo regional, apresentada pela representação do Banco do Brasil.

Agrônomos de todo o Brasil estiveram reunidos nesta Capital desde têrça-feira passada e, entre as suas resoluções, foi criada a Sociedade Interamericana de Engenheiros Agrônomos, que funcionará a partir do próximo ano.

BANCO IRMÃOS GUIMARÃES S. A.

MATRIZ - Rua da Quitanda, 80/80-A - RIO DE JANEIRO

Rua Álvares Penteado, 97 - FILIAL SÃO PAULO
Av. Amazonas, 322 - FILIAL BELO HORIZONTE
FILIAL SALVADOR - Praça da Inglaterra, 6
FILIAL RECIFE - Av. Marquês de Olinda, 225

Carta-Patente n.º 3.948
Cadastro Geral de Contribuintes n.º 33.425.364

AGÊNCIAS

ESTADO DA GUANABARA

AVENIDA — Av. Rio Branco, 161-A
BUENOS AIRES — Rua Buenos Aires, 20
CASTELO — Av. Presidente Wilson, 165-B
CATUMBI — Rua Catumbi, 12
GAMBOA — Rua Barão de São Félix, 3-A
GOMES FREIRE — Av. Gomes Freire, 788
GONÇALVES DIAS — Rua Gonçalves Dias, 19
GRAÇA ARANHA — Av. Graça Aranha, 57
HADDOCK LOBO — Rua Haddock Lôbo, 181-A
HIGIENÓPOLIS — Av. dos Democráticos, 511
MADUREIRA — Estr. do Portela, 24/6
MEIER — Rua Dias da Cruz, 185
MERCADO — Rua Conselheiro Galvão, 56-E/F
RAINHA ELIZABETH — Av. N. S. Copacabana, 1362
ROSÁRIO — Praça Monte Castelo, 4
RUA BELA — Rua Bela, 305
SANTA RITA — Rua Visc. Inhaúma, 134-A
SANTANA — Rua Santana, 167/9
SÃO BENTO — Rua Conselheiro Saraiva, 45
SÃO CRISTÓVÃO — Rua Figueira de Melo, 373
SIQUEIRA CAMPOS — Av. N. S. Copacabana, 581-B

ESTADO DE SÃO PAULO

RIBEIRÃO PIRES — Rua do Comércio, 38

SÃO PAULO

BOA VISTA — Rua Boa Vista, 230
BRAS — Av. Rangel Pestana, 2232
CAMBUCI — Largo do Cambuci, 70
DOM JOSÉ — Rua D. José de Barros, 172
ITAIM — Av. Santo Amaro, 223
ITAQUERA — Rua Gregório Ramalho, 100
MERCADO — Rua Pagé, 172
PARI — Rua Silva Telles, 333
PINHEIROS — Rua Cardeal Arco Verde, 2654
SANTA CECÍLIA — Rua Duque de Caxias, 193
SETE DE ABRIL — Rua 7 de Abril, 173
TATUAPÉ — Rua Antonio de Barros, 594
XAVIER TOLEDO — Rua Xavier Toledo, 136

ESTADO DE PERNAMBUCO — RECIFE

STO. ANTÔNIO — Av. Dantas Barreto (Ed. Iguaraçu)
BOA VISTA — R. Conde da Boa Vista (Ed. Canadá)

ESTADO DA BAHIA — SALVADOR

BAIXA DOS SAPATEIROS — R. Pe. Agostinho Gomes, 30
CALÇADA — Trav. Arthur Catrambi, 4
PIEDADE — Av. 7 de Setembro, 119

ESTADO DE MINAS GERAIS

BARROSO — Praça Santana, s/n.º
JUIZ DE FORA — Av. Rio Branco, 2257
SANTA LUZIA — Rua do Comércio, 35
SÃO JOÃO DEL REI — Av. Rui Barbosa, 182

BELO HORIZONTE

ASSEMBLÉIA — Rua São Paulo, 826
CURITIBA — Rua Curitiba, 454
METRÓPOLE — Rua Goitacazes, 29
MERCADO — Av. Augusto de Lima, 873
RUI BARBOSA — Praça Rui Barbosa, 205
TAMOIOS — Rua Tamoios, 681

ESTADO DO RIO DE JANEIRO

DUQUE DE CAXIAS — Av. Pres. Vargas, 502

BALANCETE GERAL DA MATRIZ, FILIAIS E AGÊNCIAS EM 5 DE OUTUBRO DE 1967

ATIVO

DISPONÍVEL			
Caixa			
Em moeda corrente		4 002 982,87	
Em depósito no Banco do Brasil S.A.		6 821 919,75	
Em outras espécies		5 837 540,62	16 662 443,24
REALIZÁVEL			
Depósito em dinheiro no Bancentral	17 974 134,00		
Obrigações Reajustáveis do Tesouro Nacional à ordem do Bancentral	4 740 600,69		
Apólices e Obrigações Federais, Depositadas no Banco do Brasil a/o do Bancentral no valor nominal de NCr$ 68 541,35	68 541,35		
Bônus Agrícolas — Resolução n.º 3, à ordem do Bancentral	581 200,00	23 364 376,24	
Empréstimos em Contas Correntes		1 632 095,17	
Títulos Descontados		75 194 366,62	
Agências no País		31 214 464,03	
Correspondentes no País		816 352,31	
Correspondentes no Exterior		2 735 553,98	
Depósito no Banco do Nordeste do Brasil S.A., à ordem da SUDENE		1 200 817,41	
Acionistas c/Capital a Realizar		—,—	
Imóveis		1 221 391,07	
Devedores por Responsabilidade de Refinanciamento		654 967,17	
Outros Créditos		9 591 097,36	
Títulos e Valores Mobiliários			
Apólices e Obrig. Federais não à ordem do Bancentral		195 212,75	
Apólices Estaduais		—,—	
Apólices Municipais		—,—	
Letras do Tesouro Nacional não à ordem do Bancentral no valor nominal de NCr$		—,—	
Ações e Debêntures		3 212 620,07	
Outros Valores		136 658,55	151 300 159,70
IMOBILIZADO			
Edifícios de Uso do Banco		9 571 617,21	
Móveis e Utensílios		4 310 757,89	
Material de Expediente		339 433,49	
Instalações		4 066 789,34	18 278 597,93
RESULTADOS PENDENTES			
Juros e Descontos		445 186,41	
Impostos		229 236,74	
Despesas Gerais e Outras Contas		3 884 687,43	4 559 110,58
CONTAS DE COMPENSAÇÃO			
Valores em Garantia		4 395 113,71	
Valores em Custódia		30 884 441,14	
Títulos a Receber de Conta Alheia		42 634 722,22	
Outras Contas			
Banco do Brasil, c/Dep. de Títulos a/o do Bancentral	68 541,35		
Banco do Brasil, c/Dep. de Títulos não à ordem do Bancentral	—,—		
Tesouro Nacional	2 000,00		
Diversas Contas	38 307 464,88	38 378 006,23	106 492 283,29
SOMA NCr$			297 302 614,74

PASSIVO

				NCr$
NÃO EXIGÍVEL				
Capital:				
de residentes no País	8 546 348,80			
de residentes no Exterior	93 651,20	8 640 000,00		
Aumento de Capital		—,—	8 640 000,00	
Fundo de Reserva Legal			1 267 317,79	
Fundo de Previsão			5 396 689,94	
Outras Reservas			6 629 196,01	22 138 202,74
EXIGÍVEL				
Depósitos				
À Vista e a Curto Prazo:				
De Podêres Públicos		796 945,61		
De Autarquias		2 899 765,02		
Em C/C Sem Limite		47 647 493,62		
Em C/C Populares		46 178 307,49		
Outros Depósitos		3 152 703,01	102 676 [illegible]	
A Prazo				
De Diversos:				
A Prazo Fixo c/Correção Monetária		2 422 219,79		
A Prazo Fixo		200 788,86		
De Aviso Prévio		79 019,17	2 702 027,82	
			105 378 243,57	
Outras Responsabilidades				
Depósitos Obrigatórios — FGTS		4 496 089,92		
Obrigações p/Refinanciamento FINAME		654 967,17		
Títulos Redescontados Inclusive Financiamento de produtos rurais exportáveis		—,—		
Agências no País		23 994 956,53		
Correspondentes no País		338 063,77		
Correspondentes no Exterior		239 902,59		
Ordens de Pagamento e O/Créditos		30 385 151,93	55 173 466,91	160 551 710,48
RESULTADOS PENDENTES				
Contas de Resultados				8 124 917,23
CONTAS DE COMPENSAÇÃO				
Depositantes de Valores em Garantia e em Custódia			35 279 554,85	
Depositantes de Títulos em Cobrança:				
Do País		41 351 409,26		
Do Exterior		1 283 312,96	42 634 722,22	
Outras Contas				
Apólices Depositadas de C/Própria		68 541,35		
Apólices Caucionadas de C/Própria		2 000,00		
Diversas Contas		38 307 464,88	38 378 006,23	106 492 283,29
SOMA NCr$				297 302 614,74

DIRETORES GERAIS
David Antunes de Oliveira Guimarães
João Alves de Meyer
Leopoldo Pereira de Sá
Nelson Parente Ribeiro
Geraldo Martins Ourivio
Carlos Cardoso

DIRETORES REGIONAIS
Adriano Cruz
Nilo Medina Coeli
Alair Alvares Fernandes
Gustavo Mersenberg
Paulo Mello Ourivio
Ruy Fernando Formozinho de Sá

Luiz João Martins Coto
Contador — C.R.C. 13 122 GB

Rio de Janeiro, 5 de outubro de 1967

(P

BANCO GUANABARA S. A.

MATRIZ: RUA DO ACRE, 30 — TELEFONE 43-8875 — PBX

CARTA PATENTE 3.170

FILIAIS:
CURITIBA: Av. João Pessoa, 68, Ed. Tijucas, loja 17
PÔRTO ALEGRE: Rua dos Andradas, 1231
SÃO PAULO: Av. Senador Queirós, 605, loja 11/12
AGÊNCIAS:
ESTADO DA GUANABARA
ALFÂNDEGA: Rua da Alfândega, 111
BANDEIRA: Rua do Matoso, 12
BONSUCESSO: Av. Nova York, 21
CASTELO: Av. Almirante Barroso, 81
COPACABANA: Rua Siqueira Campos, 75
ESTADO DO RIO
MESQUITA: Rua Mister Watkins, 22
NEVES: Rua Dr. Oliveira Botelho, 1928
ESTADO DO PARANÁ
VILA PAROLIM: Av. Marechal Deodoro, 3773
SANTA FELICIDADE: Av. Manuel Ribas, s/n.º

DIRETORIA:

VENANCIO PEREIRA VELLOSO — Presidente

CLIMÉRIO PEREIRA VELLOSO — Vice-Presidente

NEWTON DA SILVA BARBOSA — Diretor

CONSELHO FISCAL:

Nélson da Rocha Deus, Manoel Joaquim Lopes, Cesar da Silva Barbosa, Constantino Zamponi Filho, João Inácio Nunes e Gastão Wolf.

BALANCETE GERAL REALIZADO EM 5 DE OUTUBRO DE 1967

SOB O CONTRÔLE ACIONÁRIO DO BANCO IRMÃOS GUIMARÃES S.A.

ATIVO

A — DISPONÍVEL		
Caixa	526 815,15	
Banco do Brasil S. A. — C/Dep. Bancários	1 325 456,57	
Em outras espécies	732 056,34	2 604 328,06
B — REALIZÁVEL		
Banco Central do Brasil — C/depósitos Compulsórios	1 641 813,70	
Obrigações Reajustáveis do Tesouro Nacional — à ordem do Bancentral	420 260,94	
Bônus Agrícolas	52 000,00	
Títulos Descontados	4 813 891,41	
Agências no País	1 030 806,57	
Correspondentes no País	21 854,96	
Outros Créditos Realizáveis	91 424,87	
Imóveis	2 161,60	
Títulos e Valores Mobiliários	44 414,18	8 118 628,23
C — IMOBILIZADO		
Edifícios de Uso do Banco	88 400,00	
Moveis e Utensílios	299 332,35	
Material de Expediente	24 924,60	
Instalações	371 275,30	
Agências a Instalar	25 229,75	809 162,20
D — RESULTADOS PENDENTES		
Contas de Resultados		371 523,84
E — CONTAS DE COMPENSAÇÃO		
Valores Depositados e em Custódia	56 261,20	
Títulos a Receber de Conta Alheia	2 999 047,80	
Outras Contas	1 020,32	3 056 329,32
		14 909 971,65

PASSIVO

F — NÃO EXIGÍVEL		
Capital	1 000 000,00	
Fundo de Reserva Legal	11 638,16	
Fundo de Previsão	11 578,40	
Fundo de Amortização do Ativo Fixo	101 352,21	
Fundo de Indenizações Trabalhistas	17 135,46	
Fundo de Garantia do Tempo de Serviço	25 733,55	
Correção Monetária do Ativo — Lei 4 357	29 157,25	
Correção Monetária s/ORTN — Lei 157	37 397,85	1 233 992,88
G — EXIGÍVEL		
Depósitos de Podêres Públicos	129 268,25	
Depósitos de Autarquias	231 289,74	
Em Cs.Cs. Sem Limite	4 966 401,96	
Em Cs.Cs. Populares	2 750 249,85	
Em Dep. a Prazo Fixo — C/Correção Monetária	76 140,00	
	8 153 349,80	
Outras Responsabilidades		
Agências no País	858 329,77	
Correspondentes no País	12 490,80	
Ordens de Pagamento e outros Créditos	893 589,11	
Dividendos a Pagar	30 000,00	
Impôsto s/Operações Financeiras	23 107,43	
Depósitos Obrigatórios	77 549,46	10 048 416,37
H — RESULTADOS PENDENTES		
Contas de Resultados		571 735,08
I — CONTAS DE COMPENSAÇÃO		
Dep. de Valores em Garantia e em Custódia	56 261,20	
Dep. de Títulos a Cobrar no País	2 999 047,80	
Outras Contas	1 020,32	3 056 329,32
		14 909 971,65

VENANCIO PEREIRA VELLOSO
Diretor-Presidente

CLIMERIO PEREIRA VELLOSO
Diretor-Vice-Presidente

NEWTON DA SILVA BARBOZA
Diretor

JULIO SCOFANO
Contador — Reg. 1224 — GB

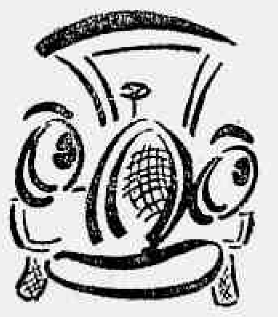

SUCESSO INÉDITO

da 1.ª Assembléia do

FUNDO MÚTUO LAP VEÍCULOS

Realizada no dia 8 de outubro no AUDITÓRIO
do LAR ANTÔNIO DE PÁDUA

RELAÇÃO DOS CONTEMPLADOS

N.º Inscrição	Nome	CARROS
001	Jorizomo Varela	Wolks
003	Waldemar Vatério Mota	Gálaxie
016	Geraldo José da Costa	Kombi
027	Antonio Silvério	Wolks
037	José Ferreira Amorim	Wolks
063	Luis Scaramboni Filho	Wolks
083	Vidral Com. Repres. Ltda.	Wolks
087	João Angelo Amorim	Wolks
141	Edmar Barros Burgon	Karmann-Ghia
152	José Augusto Teixeira	Aero-Willys
154	Leon Levis	Wolks
155	Deraldo Abade Moura	Wolks
164	Marilena Barreto Durão	Wolks
323	Rizolina Sposito	Aero-Willys
441	Stello Emanuel A. Rosso	Wolks
504	Joaquim Alexandre	Wolks
525	Salvador Sumieri	Wolks
529	Cícero Fonseca Ruiz	Wolks
591	Antonio Cesar Coelho	Wolks
610	Manoel Rocha Alves	Wolks
638	Juracy Nogueira Antoni	Aero-Willys
639	Augusto Afonso	Aero-Willys
693	José Ferreira Filho	Wolks
644	João Alves de Mendonça	Wolks
701	Norma Ramos de Mello	Wolks
	Relação dos Sorteados	
199	Joaquim Correia Souza Motta	Wolks
280	Eutácio Ribeiro da Hora	Aero-Willys
535	Manoel Luiz dos Santos	Wolks
703	Manoel Henrique de Oliveira	Wolks

No nosso plano você adquire qualquer carro, nôvo ou usado — sem juros — sem lances — sem reajustes. Venha ainda hoje e reserve o seu carro, e leve-o na próxima assembléia — não importa o seu n.º de inscrição

LAP Veículos - VENAUTO - RIO

LAR ANTONIO DE PÁDUA

Rua Senador Dantas, 117 - s/1 727/9 e Rua Atalaia, 133
— Eng. Dentro — Tel.: 29-6336

POSTOS DE VENDA:

CENTRO — Rua do Rosário, 141 — loja
Av. Rio Branco, 185 — s/602
CATETE — Rua M. Abrantes, 19 — Loja
Rua Tavares Lyra, 38 Loja X
TIJUCA — Rua Haddock Lôbo, 283
MÉIER — Rua Silva Rabelo, 10 — sobreloja
Rua Aristides Caire, 29
OLARIA — Rua Etelvina, 35 — em frente à Estação
BONSUCESSO — Rua Ubiracy, 108 — tel. 30-9415
PENHA — Rua dos Romeiros, 211 — s. 207
BANGU — Av. Ari Franco, 109 — s. 209

ESTADO DO RIO:

CAXIAS — "Stand" Venda — Praça do Pacificador e R. Nunes Alves, 75, s/104
N. IGUAÇU — "Stand" Vendas — Praça da Liberdade
NILÓPOLIS — "Stand" Vendas — Praça Principal

(P

Comércio paulista quer disciplina no mercado financeiro

São Paulo (Sucursal) — A Associação Comercial de São Paulo enviou ao Ministro Delfim Neto, da Fazenda, um amplo estudo sôbre o mercado financeiro nacional, que oferece uma série de sugestões para o seu disciplinamento "mais consentâneo com a realidade" e resultantes da observação prática do comportamento do mercado de capitais.

O critério básico em que se fundamentam as sugestões é o da mais ampla liberdade para a captação da poupança disponível, a fim de carreá-la para uma função ativa dentro do sistema financeiro, a qual possibilite oferecer às emprêsas mais financiamentos a menores custos, "em perfeita coerência com a política do Govêrno, de desenvolvimento sem inflação".

CAPTAÇÃO DA POUPANÇA

O estudo afirma, inicialmente, que as reais possibilidades de oferecer financiamento às emprêsas a taxas compatíveis com a conjuntura do mercado e de promover a redução das mesmas, dependem, principalmente, de uma ampla mobilização da poupança disponível.

Para essa finalidade, considera que se torna necessário uma nítida divisão entre captação e aplicação "porque uma coisa é captar e outra, aplicar recursos", opinando que a captação deve ser reservada às sociedades distribuidoras e corretoras, às firmas individuais e aos elementos a elas ligados.

— "As sociedades coletoras de recursos — prossegue o estudo — deve ser facultada a operação em todo o País, porque se levando aos rincões mais longínquos a possibilidade de os investidores se defenderem da desvalorização monetária, através da aplicação de títulos, será possível encaminhar para um mercado financeiro legítimo e de maior amplitude a poupança disponível, que vem sendo empregada de forma inadequada, a par de sujeita a sérios riscos.

Sugere, em seguida, que deveria ser estimulada a abertura de escritórios de representação, de agências ou correspondentes de sociedades distribuidoras, devidamente regulamentadas, a fim de favorecer a criação de uma rêde ampla de captação, capaz de oferecer, por um lado, remuneração suficiente aos investidores para a preservação do poder aquisitivo de suas disponibilidades monetárias, e, por outro, financiamento em maior escala e a custos mais baixos.

Julga, portanto, o estudo, que deve ser conferida às distribuidoras total liberdade de atuação, fixando-se, apenas, a exigência de capital mínimo relativo à sua capacidade operacional.

AGENTES DO MERCADO

O estudo procura, em seguida, definir os limites de atuação dos integrantes do mercado financeiro, seja com relação à natureza das operações, seja com referência ao respectivo prazo. Considera que os limites para as aplicações no mercado financeiro devem ser estabelecidos com base em regiões geo-econômicas, que apresentem condições semelhantes, sugerindo a seguinte divisão: A) São Paulo e Guanabara; B) Estado do Rio, Minas Gerais, Mato Grosso, Goiás e Espírito Santo; C) Paraná, Santa Catarina e Rio Grande do Sul; D) Bahia, Sergipe, Alagoas, Pernambuco, Paraíba, Rio Grande do Norte e Ceará; E) Piauí, Maranhão, Pará, Amazonas, Amapá e Acre.

Aconselha que as emprêsas financeiras de São Paulo e Guanabara, tendo em vista que o capital mínimo para elas fixado deverá ser o mais elevado do País, possam aplicar seus recursos em todos os Estados da Federação, e para as emprêsas com sede nas demais regiões, desde que equiparem seu capital social ao mínimo exigido para a região em que pretendem aplicar, e considera aceitáveis os capitais atualmente exigidos pelas autoridades financeiras.

Evidencia, entretanto, ser extremamente difícil às sociedades mixtas de crédito, financiamento e investimento alcançarem os novos limites de capital no prazo previsto, mesmo que sejam promovidas fusões ou incorporações, "nem sempre fáceis ou possíveis de se concretizarem com rapidez", opinando não ser conveniente que elas, autorizadas a funcionar pelo Govêrno, venham a ser colocadas em face de uma liquidação compulsória, pondo em risco interêsses legítimos criados com base na legislação que permitiu o seu funcionamento.

Diante dessas considerações, sugere que os capitais previstos na legislação atual sejam alcançados gradativamente, através do seguinte mecanismo:

A) O capital das sociedades financeiras deverá ser atualizado e integrado monetàriamente todo ano, de acôrdo com o índice de desvalorização monetária.

B) A fim de que os mínimos previstos sejam alcançados com maior rapidez, será dicionado, ao previsto no item A, um fator de aceleração correspondente a 50% do índice de desvalorização monetária, que, também, deverá integralizar o capital.

C) Paralelamente, deve ser apressada a redução dos intervenientes no mercado financeiro, especialmente entre as sociedades que operam a médio prazo. Dessa forma, devem ser eliminadas as sociedades de crédito, financiamento e imobiliárias, facultando-lhes a opção, dentro do prazo razoável, de se tornarem apenas sociedades de crédito e financiamento ou sociedades imobiliárias.

Quanto aos limites operacionais do sistema financeiro, julga a ACSP que os atuais índices são aceitáveis.

CRÉDITO AO CONSUMIDOR

Afirma o estudo que, devido às suas características, que implicam em novos modelos de operações, os participantes do sistema financeiro devem dedicar atenção especial ao crédito ao consumidor, propondo a observação das seguintes normas:

A) As operações de crédito direto ao consumidor sem interveniência dos vendedores, devem ser restringidas aos bens de consumo duráveis, identificáveis e que possam, portanto, ser objeto de alienação fiduciária, que deve ser obrigatória. O seguro de crédito deverá também ser compulsório, nessa espécie de operações, e o crédito deverá cobrir sòmente até 80% do valor do bem financiado.

B) As operações de crédito direto ao consumidor, com interveniência do vendedor, poderão ser realizadas sem alienação fiduciária e estender-se a outros bens, alargando-se, assim, o campo dos artigos financiáveis, objetivo altamente desejável, dentro de uma política de incentivo às vendas, como meio válido para impulsionar a produção industrial e reduzir, através desse caminho, seus custos.

Prevê ainda a sugestão da ACSP que caberá às emprêsas do sistema financeiro, em conjunto com as lojas varejistas e companhias seguradoras, desenvolverem esforços no sentido de reduzir as despesas do financiamento ao consumidor, podendo contribuir para êsse objetivo a extensão do seguro de crédito a outros bens, permitindo-se eliminar os riscos do não recebimento, bem como a criação de um pool cadastral pelas financeiras.

Deve-se ressalvar, todavia, — acentua o estudo — que a oferta de crédito ao consumidor, a custos razoáveis, só será possível com uma modificação substancial da atual sistemática de emissão das letras de câmbio. E, para tanto, é indispensável que seja permitida a emissão de letras, a partir do prazo de 30 dias, para séries completas, com prazo médio de 9 meses, em cada operação, "medida prudente para se proceder cautelosamente neste terreno, como é necessário".

Acha a ACSP que essas providências tornariam possível oferecer ao consumidor os mesmos artigos a preços mais baixos, aumentando, assim, de forma indireta, o poder aquisitivo, ao mesmo tempo que o ensejo de obter amplo financiamento, também para bens não duráveis, permitirá a diversificação das compras do consumidor, transferindo a um maior número de indústrias os estímulos à demanda e possibilitando o aumento do Produto Nacional Bruto.

AS AÇÕES

O estudo passa a analisar o mercado de ações, afirmando que êle, acarretando a capitalização das emprêsas, representa o caminho mais correto e econômicamente mais conveniente, quer para a emprêsa, quer para a economia do País, como um todo.

Após frisar que o fortalecimento das emprêsas deve repousar muito mais na abertura e conseqüente ampliação do seu capital social do que apenas sôbre o crédito que o sistema financeiro possa oferecer-lhes, o estudo cita exemplos de nações mais avançadas industrial e econômicamente, demonstrando que por meio do aumento do capital acionário podem ser programados, com segurança, as expansões e os melhoramentos tecnológicos impostos pela conjuntura mundial e indispensáveis a qualquer progresso.

Opina, em seguida, que diante dessas considerações deve ser alterada a atual legislação sôbre a matéria, para que se torne efetiva a abertura do capital das emprêsas, propondo a adoção dos seguintes critérios:

Manutenção das atuais exigências de negociabilidade das ações para obtenção do certificado de sociedade de capital aberto, reduzindo-se, porém, o montante de transações e o índice de freqüência de negociação, previstas na Resolução n.º 16;

Modificação da fórmula prevista para as firmas que pretendem democratizar seu capital, de acôrdo com as seguintes normas: 1) fornecimento de certificado provisório de sociedade de capital aberto, válido por dois anos, às emprêsas que tenham contratado a colocação de 15% do seu capital. O prazo para essa colocação seria de 2 anos, devendo as ações ser subscritas, no mínimo, por 500 pessoas. 2) Se decorrido êsse prazo de dois anos, a emprêsa não tiver atingido os índices de negociabilidade fixados, ser-lhe-á concedido novo certificado provisório, válido por mais dois anos, desde que se comprometa a colocar ações correspondentes a outros 15% de seu capital a, pelo menos, 500 novos acionistas. 3) Se, ao vencer-se o prazo previsto no item 2, o índice de negociabilidade ainda não tiver sido atingido, a emprêsa deverá colocar mais 10% do seu capital a outras 250 pessoas, a fim de obter o certificado definitivo de sociedade de capital aberto.

Julga, ainda, o estudo, que o certificado definitivo de sociedade de capital aberto será também concedido, independentemente do índice de negociabilidade, às emprêsas que tiverem distribuído pelo menos 40% do seu capital social a, no mínimo, 1.250 acionistas.

CONCLUSÃO

Após considerar aspectos da tributação e de títulos públicos, o estudo chega à sua parte final, com as seguintes conclusões:

— É necessário impedir que o mercado de capitais venha a ser afetado pela presença de outras modalidades de captação de poupança, as quais se processam até agora livres de qualquer regulamentação e fora do contrôle das autoridades monetárias.

— Essas modalidades, como os consórcios, montepios, vendas de títulos patrimoniais e outras, oferecem, muitas vêzes, vantagens superiores às dos papéis financeiros. Elas não apresentam, contudo, as condições necessárias para a proteção da poupança popular, pois não estão sujeitas às exigências de capital mínimo, nem a limitações operacionais.

A Associação Comercial de São Paulo considera que as autoridades monetárias devem disciplinar essas atividades, no interêsse não só no investidor, mas, também, da própria estabilidade do mercado.

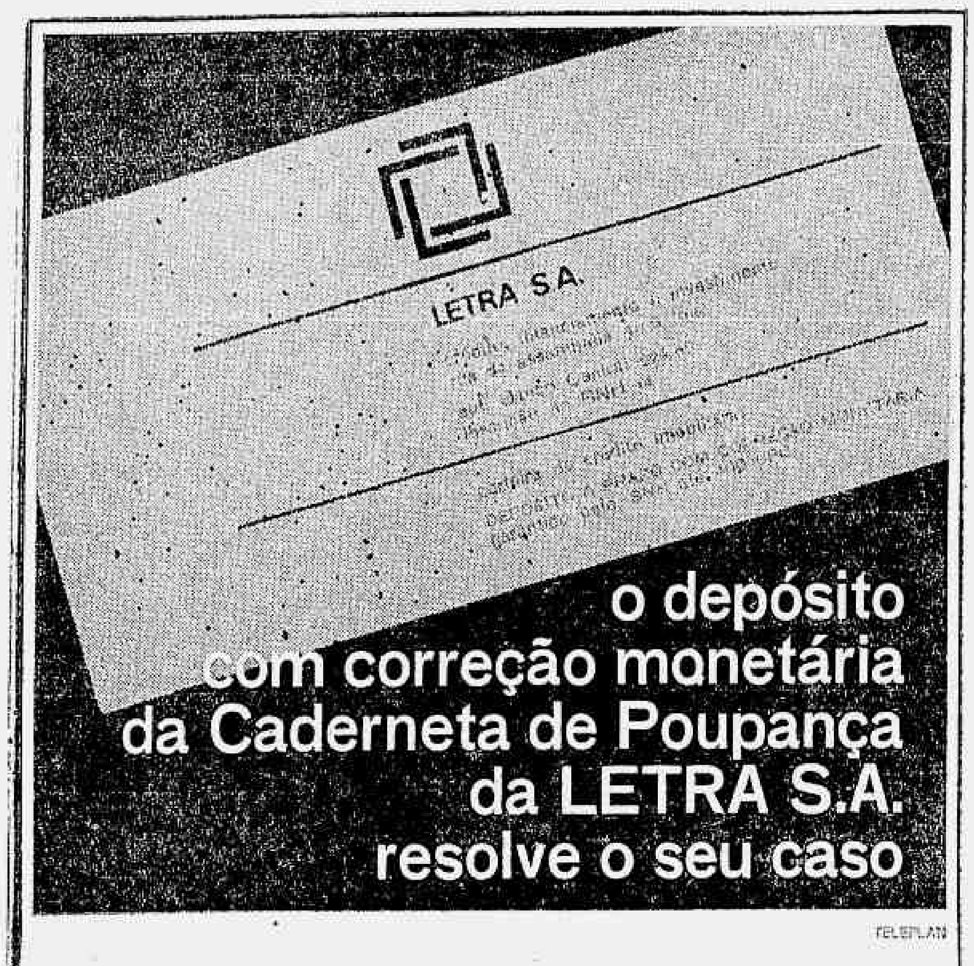

TELEPLAN

- um dinheiro de lado para os imprevistos
- a entrada naquele terreno
- um sinal para a casa própria
- os estudos das crianças
- a tranquilidade na velhice
- aquelas férias tão desejadas

realize seus sonhos e resolva seus problemas de uma vez poupando um pouco todo mês

GARANTIDA PELO B.N.H.

seu cruzeiro depositado
há 10 anos valeria hoje 636
na nova caderneta da

LETRA S.A.
Crédito, Financiamento e Investimento
Autorização do Banco Central [illegible]
Inscrição no BNH n.º 14
RUA DA ASSEMBLEIA, 40-B
Tels: 31-1559 e 31-1545

NÃO ESQUEÇA

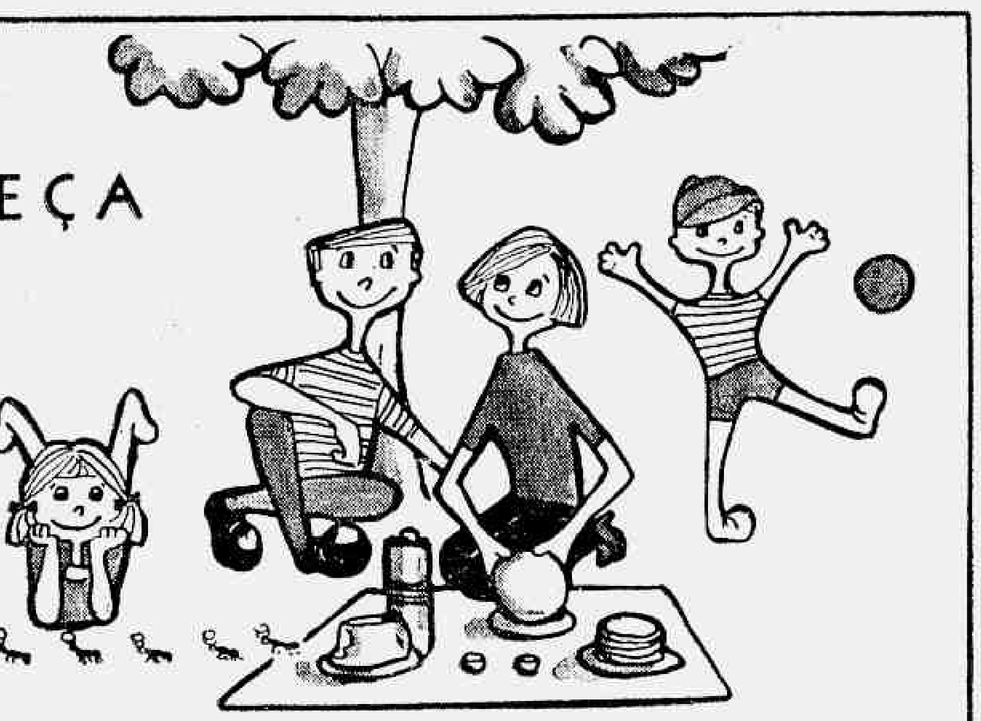

TRANQUILIDADE
SEGURANÇA
BOA RENTABILIDADE

LETRAS BRADESCO

Informações nas nossas Agências

AGÊNCIAS NO ESTADO DA GUANABARA
CENTRO — Rua 1º de Março, 45/47 Fones: 31-3830 e 31-3257
BOTAFOGO — Rua Voluntários da Pátria, 220-A Fones: 46-6480 e 26-3558
COPACABANA — Rua Miguel Lemos, 57-A Fones: 56-1561 - 56-1562 e 56-2200
IPANEMA — Rua Visconde de Pirajá, 213-B Fone: 27-5159
MADUREIRA — Rua Maria Freitas, 87-A Fones: MH-356 e Cetel 90-2756
MERCADO DAS FLORES — Rua Gonçalves Dias, 84-A Fones: 22-9154 - 42-3542 - 52-6344
SÃO CRISTÓVÃO — Rua Figueira de Melo, 387 Fones: 34-2812 - 28-3864
TIJUCA — Rua Pinto de Figueiredo, 31-A Fones: 48-3148 e 48-4772

AGÊNCIAS NO ESTADO DO RIO DE JANEIRO
DUQUE DE CAXIAS — Av. Presidente Vargas, 251 Fones: 2683 . 2338 e 2360
CAMPOS — Rua Barão de Cotegipe, 86 Fones: 2161 e 2337

BANCO BRASILEIRO DE DESCONTOS, S. A.
BNI - BRADESCO
FINANCIADORA BRADESCO
— garantia de bons serviços —

COMUNICADO À PRAÇA

INDÚSTRIA DE BRIQUEDOS YPIRANGA LTDA., estabelecida à Rua Bom Pastor n.º 1426, na Capital de São Paulo, comunica a esta praça ter chegado ao seu conhecimento que o seu antigo representante para a cidade do RIO DE JANEIRO — GUANABARA, Sr. ERNESTO BUCHENBACHER, atualmente desligado da Firma, vem agindo de maneira desabonadora em relação a esta Organização, junto aos nossos clientes e amigos. Em vista do exposto, está a INDÚSTRIA DE BRINQUEDOS YPIRANGA LTDA. tomando as providências legais cabíveis no caso, e, simultâneamente, leva ao conhecimento da sua amável clientela que, no período compreendido pelos três últimos meses do ano em curso, colocará à disposição direta os seus funcionários credenciados, a fim de atender tôdas as solicitações de seus artigos.

a) Alexandre Bitincof
Diretor Presidente (P

MINISTÉRIO DO EXÉRCITO

D P O — D G E C
DIRETORIA DE OBRAS E FORTIFICAÇÕES
COMISSÃO ESPECIAL DE OBRAS N.º 7
TOMADA DE PREÇOS 4/67
AVISO

A Comissão de Concorrência da Comissão Especial de Obras 7 chama a atenção dos interessados para a Tomada de Preços a ser realizada no dia 31 de Outubro de 1967, às 15 horas para a Construção do Pavilhão Cia de Comando e Oficinas no Colégio Militar do Rio de Janeiro, Projeto 12-67 DOF, com inscrições abertas até as 11 horas do dia 27 de outubro de 1967.

O Edital de Tomada de Preços, plantas, especificações e quaisquer Informações poderão ser obtidas com a Comissão de Concorrência na Comissão Especial de Obras n.º 7 — Andar Térreo da Ala Marcílio Dias. — Ministério do Exército — GB.

Rio de Janeiro, GB, 10 de outubro de 1967
a) Moacyr Penha Ribeiro — Major-Presidente da Comissão de Concorrência.
(P

BANCO PAN-AMERICANO S.A.
Em Liquidação
EDITAL
PAGAMENTO A CREDORES

O Liquidante do Banco Pan Americano S/A — Em Liquidação comunica aos depositantes e demais credores que será iniciado, a partir do dia 30 de outubro corrente, o pagamento da integralidade dos seus créditos, pela forma convencionada e por intermédio do Banco do Estado da Guanabara S/A.

Todos os interessados, obedecendo à ordenação cronológica e alfabética abaixo indicada, deverão prèviamente comparecer, no expediente de 9 às 16 horas, à sede do referido Banco, na Av. Nilo Peçanha, 175 — 12.º andar, para a necessária qualificação.

LETRA		DIA
De AA	até ALBINO	26/10
De ALCEBIADES	até AMUZAR	27/10
De ANA	até AVIMEX (exceto ANT)	30/10
De ANTENOR	até ANTONIO	31/10
De BA	até CECINCO	1/11
De CELESTE	até "C" (final)	3/11
De DA	até EGIDIO	6/11
De ELAINE	até FENELON	7/11
De FERDINANDO	até GERVASIO	8/11
De GESNER	até HIDRÁULICA	9/11
De HIGINO	até "I" (final)	10/11
De JA	até JOÃO	13/11
De JOAQUIM	até LÁZARO (exceto JOSÉ)	14/11
JOSÉ	(sòmente)	16/11
De LEA	até "L" (final)	17/11
De MA	até MARGARITA	20/11
De MARI	até MAURO	21/11
De MAX	até NEUZA	22/11
De NEVERS	até ORZANI	23/11
De OSCAR	até PÉRICLES	24/11
De PETRA	até RÓCIO	27/11
De RODEX	até SHOPPING	28/11
De SIAC	até VINICIUS	29/11
De VIOLA	até "Z" (final)	30/11

Igualmente os acionistas minoritários sem responsabilidade de administração no banco liquidando, terão suas ações resgatadas ao par, mediante perfeita identificação dos portadores e devolução das respectivas cautelas.

HÉLIO BARROSO
Liquidante.

VIOLÃO E...
"Di Giorgio"
NATURALMENTE!
OUÇAM A RÁDIO GUANABARA, DIARIAMENTE
AS 21 HRS "RECITAIS DI GIORGIO"

CONSELHO NACIONAL DE PESQUISAS

AV. MARECHAL CÂMARA, n.º 350 — 6.º ANDAR

Chamamos a atenção dos interessados para o Edital d Concorrência Administrativa publicada no Diário Oficial Estado da Guanabara, de 9-10-1967, pág. 15.391, a re zar-se no dia 31 de outubro corrente, às 16,00 horas, c cernente à venda de 6 (seis) viaturas pertencentes ao vo do CNPq.

Sem mais para o momento, subscrevo-me,
Atencionamente,
Heráclito Cordeiro Seabra
Chefe da Seção Material

PETRÓLEO BRASILEIRO S.A.
PETROBRÁS

SERVIÇOS AUXILIARES NA GUANABARA

Central Telefônica PAX, Máquinas de Contabilidade, Calcular, Fotocopiadoras, Pneus, Papéis inservíveis e outros materiais d Escritório usados.

VENDA

A Petróleo Brasileiro S.A. — PETROBRÁS, através dos Serviços Auxiliares na Guanabara, se dispõe a vender diversos equipamentos de escritório e materiais usados, distribuídos em 9 (nove) lotes, que poderão ser vistos diàriamente, das 8,00 às 17,00 horas, exceto das 12,00 às 14,00 horas e aos sábados, à Av. Cidade de Lima, 132 — Armazém de Material Reparável dos SERAG, onde serão entregues aos interessados relação discriminativa dos referidos materiais, acompanhada das instruções complementares.

As propostas deverão ser entregues em envelope fechado, com a indicação "Venda de Equipamentos de Escritório e Materiais Usados" (seguida da indicação do hotel), à Av. Presidente Vargas, 534 — 13.º andar, até às 15,00 horas do próximo dia 25, local em que se fará a sua abertura, na mesma data, às 15,30 horas, na presença dos interessados.

A PETROBRÁS reserva-se o direito de cancelar a concorrência caso as ofertas não atinjam os valores mínimos preestabelecidos. (P

Duplicata Fiscal adiada para atender apêlo de empresários

Walter Gomes

Os repetidos apelos da classe empresarial e a prudência do atual Govêrno quando tem de decidir sôbre matérias econômicas levaram o Ministro da Fazenda a interromper o processo de regulamentação da Duplicata Fiscal, que deverá ser retomado somente no final do ano para ter vigência a partir do primeiro dia de janeiro de 1968.

Com êste comportamento tático, o Sr. Delfim Neto atendeu os pedidos dos empresários e manteve o Govêrno numa posição de equilíbrio e serenidade e, assim, evitou que se repetissem os desentendimentos advindos com o Impôsto sôbre Circulação de Mercadorias.

IDÉIA DIVIDIDA

A idéia da Duplicata Fiscal — que não se sabe ainda se é do Ministro da Fazenda ou do Ministro do Planejamento — nasceu da necessidade de aumentar o volume de capital de giro para as emprêsas, que estava cada vez mais escasso, em virtude, principalmente, das dificuldades operacionais nas casas de crédito.

Enquanto os empresários encontravam sempre as maiores dificuldades nos bancos, somando-se a elas as elevadas taxas de juros, a fórmula para amenizar a crise financeira foi a de correr ao encontro dos agiotas, cujas transações são quase sempre mais facilitadas, apesar da extorsão dos juros.

O quadro do empresariado brasileiro era agravado com a estagnação do desenvolvimento, fase em que muitas emprêsas foram à falência e muitos ódios foram somados.

Pouco a pouco, o Brasil foi recuperando a sua fase de desenvolvimento, através de algumas medidas tomadas pela administração que se iniciava com o Presidente Costa e Silva, mas a situação do capital de giro continuava a ser praticamente a mesma que dominou quase todo o período do Govêrno do Marechal Castelo Branco e da administração que o antecedeu.

DADO NOVO

Estudos realizados com a finalidade de se conseguir um diagnóstico correto sôbre a situação econômico-financeira revelaram um dado nôvo, que sacrificava mais ainda o industrial brasileiro. Êle, além das dificuldades do crédito, era o financiador do comerciante no pagamento do Impôsto sôbre Produtos Industrializados.

Os assessôres econômico-financeiros do Presidente Costa e Silva chegaram à conclusão de que a maneira mais fácil de abrir perspectivas para aumentar o volume do capital de giro seria, antes de mais nada, tirar dos ombros do industrial o ônus causado pelo IPI.

É bem verdade que na prática sempre coube ao comerciante o pagamento do Impôsto sôbre Produtos Industrializados, com transferência posterior ao consumidor, mas devido aos prazos que obtinha na comercialização dos produtos evidentemente sempre negociava com o dinheiro do industrial, que passava a necessitar sempre de maior quantidade de capital de giro.

Ao mesmo tempo que o Govêrno tira a sobrecarga do industrial, através do Decreto-Lei n. 5.325, de 2 de outubro de 1967 — responsável pela instituição da Duplicata Fiscal — vai partir para a luta contra os prazos, na tentativa de diminuí-los sempre mais, porque vê nêles uma das causas maiores da inflação.

DOIS OBJETIVOS

O Ministro da Fazenda, Sr. Delfim Neto, acredita que com a criação da Duplicata Fiscal o Govêrno conseguirá dois objetivos básicos:

1.º — Liberará capital de giro para as emprêsas, já que estas passarão a faturar separadamente as mercadorias e o impôsto, descontando a duplicata correspondente ao valor do tributo;

2.º — Estará facilitando ao empresário pagamento dos impostos e com isso arrecadando mais, o que se insere nos objetivos da administração de custear suas próprias despesas de governar e de investir sem necessidade de recorrer a emissões.

A Duplicata Fiscal, segundo a opinião de alguns técnicos ligados ao Palácio do Planalto e do Planejamento, veio complementar as providências do Govêrno federal no sentido de melhorar a situação do industrial, que se iniciaram com o Decreto-Lei 326, de 8 de maio de 1967, dispondo sôbre o recolhimento, com redução de multas e em prazo de até 36 meses, dos débitos dos contribuintes do Impôsto sôbre Produtos Industrializados.

Objetivava o Govêrno, por essa forma, conceder aos industriais a possibilidade de se colocarem em dia com o pagamento do Impôsto, que muitos haviam deixado de recolher, principalmente em fins do ano passado e começo de 1967 "em decorrência da difícil conjuntura enfrentada pela indústria nacional".

Com aquêle Decreto-Lei, o pagamento do IPI passou a ser feito em um prazo médio de 60 dias após a data da operação tributada, o que representou um atraso no recolhimento equivalente a 30 dias. Retendo o Impôsto por um mês a mais do que preceitua a legislação anterior, o empresário passou a ter à sua disposição, por igual período, a importância devida à Fazenda Nacional, reforçando, por conseguinte, o seu capital de giro, sem qualquer custo.

A DUPLICATA

A criação da Duplicata Fiscal está, portanto, estreitamente vinculada aos mesmos objetivos que justificaram a dilatação, por via legal, do prazo de recolhimento do Impôsto sôbre Produtos Industrializados. O valor dêste tributo é adicionado ao preço das mercadorias, para efeito de faturamento das vendas efetuadas pela indústria.

São, desta maneira, os compradores — verdadeiros contribuintes de fato — que entregam aos industriais — contribuintes de direito — o numerário correspondente ao Impôsto sôbre Produtos Industrializados.

Quando o Ministro Delfim Neto enviou ao Presidente Costa e Silva a Exposição de Motivos, acompanhando o Decreto da Duplicata Fiscal, destacou que as condições atuais da comercialização de produtos industrializados exigem, de um modo geral, faturamento com prazo superior ao do recolhimento do tributo, com o que fica o industrial obrigado a financiar ao comprador o valor devido à Fazenda Nacional "sempre que o recolhimento se faça antes do vencimento da duplicata".

— Criando a Duplicata Fiscal — continuou o Sr. Delfim Neto, na Exposição de Motivos — com vencimento máximo de 45 dias, o Govêrno federal assegurará aos industriais o efetivo recebimento, antes do vencimento do prazo de recolhimento às repartições arrecadadoras, da parte do faturamento de suas vendas correspondentes ao impôsto.

O choque do comércio com esta medida governamental, prende-se, mais exatamente, ao prazo de 45 dias, pois pretende que seja de 60 dias, mas, na opinião do Diretor de Rendas Internas do Ministério da Fazenda, Sr. Eleazar Patrício da Silva, não valeria "o interêsse do Govêrno porque voltaria tudo ao círculo vicioso".

Eliminada a possibilidade de financiar por prazo maior essa parcela de seu faturamento, o contribuinte conseguirá um nôvo refôrço para o seu capital de giro, com nova redução do seu custo médio de financiamento "porque o que mais complica, hoje, é a chamada **inflação de custo**".

A Duplicata Fiscal será emitida obrigatòriamente nas vendas efetuadas pelos contribuintes do Impôsto sôbre Produtos Industrializados, quando o prazo da comercialização fôr superior a 30 dias e o vencimento não poderá ser superior a 45 dias.

O documento, além de inegociável, na hipótese de não ser pago no dia do seu vencimento, não exonera o contribuinte da responsabilidade pelo recolhimento do tributo.

O emitente, ou o estabelecimento bancário encarregado da cobrança, ficará obrigado a levar a protesto a Duplicata Fiscal, vencida e não resgatada, no prazo em que o sacador determinar e que não pode ser superior a 10 dias após o vencimento.

AS OPINIÕES

Enquanto o comércio reclamou e a indústria pediu adiamento da vigência da Duplicata Fiscal "para evitar problemas neste final de ano", o Professor Van Hoorn, tido como um dos maiores peritos mundiais na legislação fiscal, considerou-a de "alto interêsse e importância".

O Sr. Van Hoorn, que é membro da ONU e do Bureau Interamericano de Documentação Fiscal — com sede em Amsterdã — disse, na sua recente visita ao Brasil, a convite da Fundação Getúlio Vargas, que a Duplicata Fiscal é pioneira em todo o mundo.

— A sua adoção — destacou, durante um rápido encontro que manteve com redatores econômicos — constituirá um grande incentivo à produção industrial, liberando considerável massa de dinheiro que poderá ser utilizada pelos industriais como capital de giro.

— As reclamações do comércio, são, inegàvelmente, procedentes, sob o ponto-de-vista do seu interêsse pessoal, mas não me parece justo que continue a prejudicar a indústria — declarou, há alguns dias, ao JORNAL DO BRASIL o Diretor de Rendas Internas, Sr. Eleazar Patrício da Silva.

Sôbre o comportamento inesperado da indústria — principal beneficiária — apelando no sentido de adiar a vigência da Duplicata Fiscal para janeiro de 1968, um destacado homem de emprêsa segredou-me, entem:

— Já sofremos tanto, que poderemos esperar mais um pouco. No momento, a regulamentação criará vários embaraços, desde a impraticabilidade técnica até a dificuldade de criação de uma nova linha de crédito para os descontos regulamentares.

Para estudar problemas da borracha, 52 paises se reúnem amanhã em S. Paulo

São Paulo (Sucursal) — Com delegações de 52 países de todos os continentes, reúne-se de amanhã até sábado próximo em São Paulo, a XIX Assembléia Mundial da Borracha, para o intercâmbio de idéias, estudos e conhecimentos de alto nível e para o exame de questões de organização de mercado e das estatísticas internacionais.

O Brasil é o único país latino-americano representado na Assembléia e sua delegação será presidida pelo Ministro da Indústria e do Comércio, Sr. Edmundo de Macedo Soares e Silva. Os resultados do encontro serão resumidos em recomendações aos governos dos países representados.

ALTO NIVEL

O Congresso se desenvolverá na sede da Federação e do Centro das Indústrias do Estado de São Paulo, a partir de sua instalação amanhã, às 10 horas, no salão Artur Antunes Maciel. Esclareceu o Diretor da Superintendência do Desenvolvimento da Borracha, Sr. Cássio Fonseca, que o encontro será de alto nível e evitará tôdas as rivalidades territoriais.

Destacou a posição privilegiada do Brasil, explicada pela sua diversificação na matéria, que abrange quase tôdas as atividades no mercado interno e externo. Entre os temas a serem debatidos pelo Congresso figuram os seguintes: possibilidade de uma ação internacional com o objetivo de dar maior estabilidade aos preços da borracha natural e progresso feito na execução do programa de ação aprovado na OCTAGES.

Na primeira reunião do grupo internacional dos Estudos sôbre a Borracha, o assunto será produção e consumo atual de borracha na América Latina e perspectivas; exame da situação atual, perspectivas para novas borrachas e as normas para a XX Assembléia do Grupo em Paris, em 1968.

PROGRAMA

É o seguinte o programa organizado para os trabalhos do Congresso: segunda-feira, às 8 horas, registro; às 9 horas, encontro dos chefes das delegações; às 10 horas, sessão plenária de instalação; têrça-feira, às 9h30m, simpósio; às 15 horas, simpósio. Quarta-feira, às 9h30m, comissão estatística; às 14h15m, comissão dos chefes das delegações; quinta-feira, às 9h30m, comissão de estatística e aprovação do relatório; às 10 horas, comissão de desenvolvimento e comércio. Sexta-feira, pela manhã, comissão dos chefes de delegação e comissão de desenvolvimento e comércio para finalização e aprovação de seus relatórios, e sábado, pela manhã, sessão plenária para aprovação dos relatórios da comissão.

Indústrias de Minas querem preços iguais na venda de combustível e derivados

Belo Horizonte (Sucursal) — O Presidente do Centro das Indústrias da Cidade Industrial — CICI — Sr. Valdir Soeiro Emrich, pediu ontem, em entrevista à imprensa, a equiparação dos preços dos combustíveis e derivados de petróleo, em Minas, com São Paulo, Guanabara, Bahia, Rio de Janeiro, tão logo entre em operação a Refinaria Gabriel Passos — REGAP — como forma de proporcionar maiores investimentos industriais no Estado.

— É incompreensível — disse — que os preços dos combustíveis e derivados do petróleo permaneçam em Minas superiores aos daqueles Estados — conforme informação que obtive na área federal — mesmo com o Oleoduto Rio—Belo Horizonte em funcionamento e com a entrada em operação da REGAP, uma vez que reduzirão em muito o custo daqueles produtos.

LUTA CONSCIENTE

— Quando as entidades das classes produtoras mineiras — frisou o Sr. Valdir Soeiro Emrich — lutaram durante vários anos para a instalação em Minas, de uma refinaria e de um oleoduto, é porque elas sabiam o que estavam fazendo. Todos os cálculos e estudos realizados nos conduziam a dois objetivos: eliminação de um dos pontos de estrangulamento da economia mineira, através da equiparação dos preços dos combustíveis e derivados do petróleo, proporcionando, assim, igualdade de competição entre os produtores mineiros e os paulistas, fluminenses, cariocas e baianos, e a colocação em Minas de um dos mais importantes polos irradiadores de desenvolvimento, pois o petróleo é o grande atrativo de investimentos.

— Agora — disse — depois de tôda aquela luta, tomamos conhecimento de fonte oficial que os preços dos combustíveis e derivados do petróleo não serão reduzidos, mesmo com a entrada em operação da REGAP. Isto é a demonstração tácita de que Minas está realmente marginalizada da União e de que todo o nosso esfôrço para a retomada do desenvolvimento será nulo, pois continuaremos a não ter condições de concorrer com os demais Estados da Federação.

AÇÕES DE BOLSA
BONUS ROTATIVOS
LETRAS DA FINASA
Financeira de Operações Mobiliárias S/A
FOMOSA
CORRETORA DE VALORES
PRAÇA XV DE NOVEMBRO, 38-A
1.º AND. S/15 TEL. 31-2937 - RIO

BRINDES
POMBO
RIO DE JANEIRO - FONE 23-6165

FINANCIAMENTO DE IMPORTAÇÕES

Prazo até 180 dias do aceite.
Qualquer país ou mercadoria.
Juros bem abaixo dos atuais.
SEM QUALQUER BONIFICAÇÃO E SEM ÁGIO DE QUALQUER TIPO.
Marcar hora pelos telefones: 23-5875 — 23-0269 — 23-2966 — 23-3861 — 23-4560 — 43-7986.
SABOIA CORRETORES LTDA. (P

BANCO DA BAHIA S. A.
FUNDADO EM 1858

O BANCO DA BAHIA tem a satisfação de comunicar a instalação de sua CARTEIRA HABITACIONAL, habilitada a operar com os iniciadores credenciados pelo BANCO NACIONAL DA HABITAÇÃO.

A CARTEIRA HABITACIONAL funciona na Avenida Treze de Maio n.º 23-A, sobreloja, telefones 42-9585 e 32-9514. (P

COMUNICADO

Exposição COPEG

A Exposição comunica que, em estreita colaboração com o plano de Crédito Direto ao Consumidor, tão oportunamente lançado pela COPEG, está pronta para atender tôda a família carioca.

Veja como é fácil:

1. Escolha a mercadoria na Exposição Carioca, Madureira ou Floriano.
2. Requisite ao Gerente um cartão especificando as mercadorias e seus preços.
3. Dirija-se a qualquer das 37 Agências do Banco do Estado da Guanabara (BEG).
4. De posse da Carta de Financiamento, entregue-a ao Gerente da Loja e receba imediatamente em sua casa o que você escolheu.

Lembre-se:
Exposição
é mais barato

CARIOCA-MADUREIRA-FLORIANO
Largo da Carioca, 24 Travessa Almerinda Freitas, 18 Rua Marechal Floriano, 174 (P

CREDENCE® S.A.
CRÉDITO, FINANCIAMENTO E INVESTIMENTOS
Sede: Av. Rio Branco, 151 - 3.º - GB — End. Telegráfico "CREDENCE"
Salvador: Av. Chile, 22 S/L
CARTA PATENTE II-183 — BANCO CENTRAL DO BRASIL
CGC — 332.912.338 — Ministério da Fazenda

BALANCETE EM 05 DE OUTUBRO DE 1967

ATIVO

	NCr$	NCr$
DISPONÍVEL		
Em moeda corrente	16,94	
Bancos c/ Depósito à Vista	889.762,12	
Banco Central — C/ Depósito Circular N.º 59	48.501,20	938.280,26
REALIZÁVEL		
Devedores p/ Responsabilidades Cambiais	14.359.699,11	
Obrigações Reajustáveis do Tesouro Nacional	138.590,93	
Banco do Brasil — C/ Fundo de Indenização Trabalhista	292,03	
Banco do Nordeste do Brasil — C/ Arrecadação à Ordem da "SUDENE"	2.598,32	
Banco do Brasil S/A. Depósito c/ Especial Decreto-Lei 157 e 238/67	64.663,57	14.565.883,76
IMOBILIZADO		
Instalações	124.417,51	
Móveis, Máquinas e Utensílios	49.817,81	
Material de Expediente	25.843,87	200.079,19
RESULTADOS PENDENTES		
Gastos de Instalações à Amortizar	2.978,50	
Despesas de Administração	58.971,83	
Despesas de Promoção de Negócios	1.800,00	
Impostos e Taxas	3.166,56	
Despesas c/ Cobrança Bancária	90,02	67.006,91
CONTAS DE COMPENSAÇÃO		
Ações Caucionadas	600,00	
Valôres em Garantia	31.658.921,76	31.659.521,76
		47.430.772,08

PASSIVO

	NCr$	NCr$
NÃO EXIGÍVEL		
Capital	1.100.000,00	
Reserva Legal	8.978,78	
Fundo de Indenização Trabalhista — Lei 4357	341,60	
Lucros em Suspenso	169.405,33	1.278.725,71
EXIGÍVEL		
Títulos Cambiais	13.760.955,65	
Impôsto de Renda na Fonte	247,86	
Impôsto s/ Operações Financeiras	28.406,25	
Impôsto Sindical	180,77	
Previdência Social a Pagar	3.974,30	
Contas a Pagar	350.746,19	
Certificados de Compra de Ações	64.663,57	14.209.174,59
RESULTADOS PENDENTES		
Comissão de Aceite	274.971,01	
Corretagem s/ Subscrição de ORT	6.673,81	
Descontos Auferidos	469,68	
Juros Auferidos	1.235,52	283.350,02
CONTAS DE COMPENSAÇÃO		
Caução da Diretoria	600,00	
Valôres em Garantia	31.658.921,76	31.659.521,76
		47.430.772,08

Caio Marcello Mano Gallo
Diretor-Superintendente

Nelson do Valle Moraes
Diretor-Administrativo

Habib Hissa
Auditor e Procurador-Geral

José Bernardo Pereira
Tec. Contab. — GB — 16.282
Economista — CREP — 3.183

(P

MAPA DO TEMPO — JB

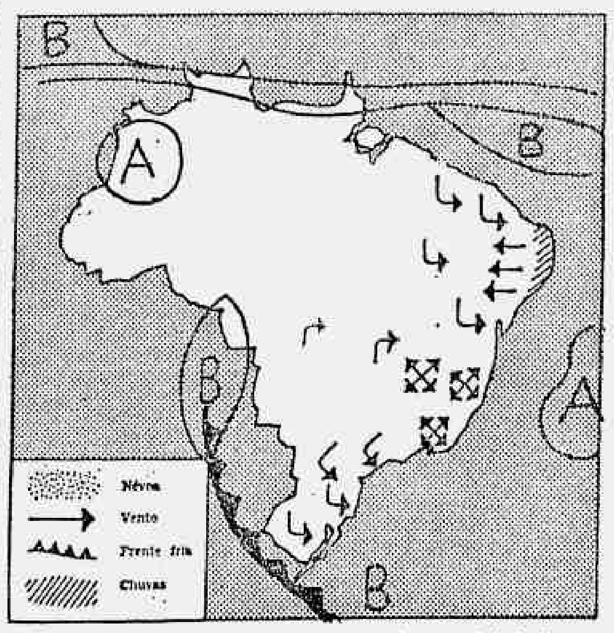

ANALISE DA CARTA SINÓTICA — A massa de ar tropical domina o País onde ocorre tempo bom e temperatura elevada. No extremo sul, frente fria, vanguarda de anticlone polar, cujo centro de 1.022 milibares situa-se na Patagônia. Prevê-se nas próximas 24 horas o deslocamento da frente na direção sueste e nordeste, devendo atingir o Rio Grande do Sul com instabilidade e declínio de temperatura. (Análise Sinótica do Mapa do Serviço de Meteorologia Interpretada pelo JB).

TEMPERATURA E TEMPO NOS ESTADOS

Maranhão — Piauí — Ceará — Tempo: Bom com nebulosidade. Temp.: Estável. Ventos: Norte e Este moderados. Visibilidade: Boa.

Rio G. Norte — Paraíba — Pernambuco — Alagoas — Sergipe — Tempo: Bom com nebulosidade no interior. Chuva fraca no litoral. Temp.: Estável. Ventos: Qte. Este moderados. Visibilidade: Moderada.

Bahia — Tempo: Bom com nebulosidade. Temp.: Estável. Ventos: Norte a Este, moderados. Visibilidade: Boa.

Minas Gerais — Espírito Santo — Rio de Janeiro — Guanabara — Tempo: Bom c/ névoa sêca. Temp. Em elevação. Ventos: Variáveis, fracos e moderados. Visibilidade: Moderada.

Mato Grosso — Goiás — Tempo: Bom com nebulosidade. Temp.: Estável. Ventos: Sul a Este moderados. Visibilidade: Boa.

São Paulo — Paraná — Tempo: Bom com nebulosidade. Temp.: Em elevação. Ventos: NE a SE moderados: Visibilidade: Boa.

Santa Catarina — Tempo: Bom com nebulosidade. Temp.: Em elevação. Ventos: Norte a Este moderados. Visibilidade: Boa.

Rio Grande do Sul — Tempo: Bom passando a instável. Temp.: Elevada a princípio, declinando após. Ventos: De Norte a Este rondando para o Sul com rajadas frescas. Visibilidade: Moderada.

O SOL

Nasc. — 5h25m
OCASO — 17h56m

A LUA

OS VENTOS

FRACOS

NO RIO

BOM
COM NÉVOA SÊCA
MÁXIMA — 32.7
MÍNIMA — 19.2

AS MARÉS

PREAMAR:
0h55m/1,0m e 13h40m/1,1m
BAIXA-MAR:
7h30m/0,1m e 19h55m/0,3m

TEMPO NO MUNDO (UPI—JB)

Temperaturas máximas de ontem e previsão do tempo para hoje nas Cidades seguintes: Santiago, 12.2º, bom; Montevidéu, 18.1º bom; Lima, 14º, encoberto; Bogotá, 13º, encoberto; Caracas, 28º, bom; México, 18º, bom; San Juan, 29º, parcialmente nublado; Kingston (Jamaica), 30, bom; Port-of-Spain (Trinidade), 28º, parcialmente nublado; Nova Iorque, 9º, parcialmente nublado; Miami, 20º, bom; Chicago, 11º, bom; Los Angeles, 16º, nublado; Londres, 14º, nublado; Paris, 18º, nublado; Berlim, 15º, bom; Moscou, 11, encoberto; Roma, 26º, bom; Lisboa, 19.5º, bom; Montreal, 10º, nublado; Quebec, 8º, encoberto; Tóquio, 26º, nublado.

AVISOS RELIGIOSOS

ANTONIO JANNUZZI

(7.º DIA)

A Diretoria e os Funcionários da Sul América Terestres, Marítimos e Acidentes, Companhia de Seguros, convidam os amigos e parentes do saudoso ANTONIO JANNUZZI, para a missa que, em sufrágio de sua alma, farão celebrar amanhã, dia 16, segunda-feira, às 8 horas, na Catedral Metropolitana, na Praça 15 de Novembro.

DR. WALDEMAR SOUSA RIBEIRO

(MISSA DE 7.º DIA)

Adélia, Ayrton, Lia, Cássia Maria, Cláudio, Tadeu, Regina Aparecida, Marcus Tadeu e Ayrton Filho, agradecem a todos que os confortaram e convidam para a missa que mandam celebrar por alma de seu espôso, pai, sôgro e avô, às 11 h. do dia 16-10, 2.ª-feira, na Igreja de Santa Rita, (no Largo de Santa Rita).

EXPRESSO LUSO-BRASILEIRO LTDA.

Diretoria, Funcionários e Empregados da Matriz-Rio e Filial-São Paulo, agradecem as homenagens prestadas pelo falecimento de seu DIRETOR-GERENTE: PAULO DE ANDRADE, ocorrido em São Paulo, e convidam para a missa de 7.º dia que mandam celebrar em intenção de sua bonissima alma, segunda-feira, dia 16/10, às 10,30 horas, no Altar-Mor da Igreja de São Jorge — Praça da República. Antecipadamente agradecem a todos que comparecerem a êsse ato de fé cristã. (P

FÁBIO DE OLIVEIRA

MISSA DE 7.º DIA

Sua família agradece as manifestações de pezar recebidas por ocasião de seu falecimento e convida os parentes e amigos para a missa de 7.º dia a se realizar no próximo dia 16, 2.ª-feira, às 8 horas, na Basílica da Imaculada Coração de Maria, no Méier.

"Costela" morreu a tiros na Penha, 3 dias depois de sair da cadeia onde viveu 11 anos

O marginal Dalvo Ferreira de Melo, conhecido como *Costela*, foi assassinado ontem na Estrada do Saco, no Parque Proletário da Penha, exatamente três dias depois de ter saído da Penitenciária, onde cumpriu pena de 11 anos de prisão.

O bandido foi morto por um policial, após ter provocado um conflito a bala, no interior de um bar, do qual saíram feridas três pessoas, inclusive o policial Valdir Amaro Monteiro, lotado na Delegacia de Defraudações, cujo estado é muito grave.

OS FATOS

O detetive Amaro estava conversando com o dono do Bar Estrêla Dalva, na Estrada do Saco, 858, quando Costela entrou e passou a agredir a socos sua amante, que bebia em companhia de outros homens. O policial interveio, dando uns cascudos no agressor, que se retirou, para voltar pouco depois em companhia de dois asseclas, todos armados. Costela e seus companheiros fuzilaram Amaro, que caiu atingido no abdômen, coxa e braço e em estado de coma.

O detetive Pedro, que se encontrava próximo, atirou em Costela, que, mortalmente ferido, saiu correndo para tombar no interior de uma padaria. Em conseqüência do tiroteio ficaram feridos, também, Djalma do Nascimento e o menor Carlos Roberto da Silva, de 15 anos.

PAULO DE ANDRADE

(MISSA DE 7.º DIA)

José Paulo de Andrade, Yolanda de Andrade, Aurélio de Andrade, Ivete de Castro Andrade, Carmen Lúcia de Andrade, Jorge Paulo de Andrade e Luiz Chrispim de Mello Oliveira. Agradecem as manifestações de pesar e carinho recebidas por ocasião do falecimento de seu querido e inesquecível "PAULINHO" filho, filha, irmão, irmã, espôsa e pai, e convidam parentes e amigos, para a missa de 7.º dia que mandam celebrar, em intenção de sua bonissima alma, segunda-feira, dia 16-10, às 10,30 horas, no altar-mor da Igreja de São Jorge. Praça da República — Antecipadamente agradecem a todos que comparecerem a êste ato de fé cristã. (P

Professor
Manoel Bezerra Cavalcanti

(FALECIMENTO)

Maria Eugênia Barbosa Nogueira Cavalcanti, Marilda Barbosa Cavalcanti Horta e Francisco Alves da Cunha Horta, filhos, genros e netos; Maria Fernandina Barbosa Cavalcanti Mascarenhas e Armando Salgado Mascarenhas e filho; Flávio Barbosa Cavalcanti e Maria Isabel Quintão Barbosa Cavalcanti e filhos, cumprem o doloroso dever de comunicar o falecimento de seu querido espôsa, pai, sogro, avô e bisavô, PROFESSOR MANOEL BEZERRA CAVALCANTI, cujo féretro sairá da Capela Real Grandeza às 9 horas de hoje, 15 de outubro, para o Cemitério de São João Batista. (P

HERMANN DE ATHAYDE THUMMEL

(MISSA DE 7.º DIA)

A PETRÓLEO BRASILEIRO S.A. — PETROBRÁS convida seus funcionários para assistirem à Missa de 7.º dia que será celebrada em sufrágio da alma de seu saudoso empregado número um, HERMANN DE ATHAYDE THUMMEL, na próxima segunda-feira, dia 16, às 11,30 hs., no altar-mor da Igreja da Candelária. (P

JULIO CELSO FARINI

(MISSA DE 7.º DIA)

General Henrique Moss de Almeida e espôsa e demais parentes agradecem sensibilizados as manifestações de pesar recebidas por ocasião do falecimento de seu inesquecível filho, sobrinho, primo e noivo JULIO CELSO FARINI, e convidam para a missa de 7.º dia que farão celebrar têrça-feira, dia 17, às 10 horas, na Igreja do Convento da Porciúncula de Santana, em Niterói. (488

JESUINA AUGUSTA DE FARIA BERNARDES

(SANTINHA)

A família de Jesuína Augusta de Faria Bernardes cumpre o doloroso dever de comunicar seu falecimento e convida parentes e amigos para o seu sepultamento, hoje dia 15 às onze horas, saindo o féretro da Capela do Cemitério de São Francisco Xavier, para a mesma necrópole.

LOURIVAL SAISSE

(MISSA DE 7.º DIA)

A Associação Comercial e Industrial de Jacarepaguá, sensibilizada agradece as inúmeras manifestações de pesar recebidas pelo falecimento de seu Presidente LOURIVAL SAISSE e convida para a missa de 7.º dia, a realizar-se dia 17, têrça-feira, às 09,00 horas, na Igreja de N. S. do Sagrado Coração, à Rua Barão, 807 — Jacarepaguá.

MARIE JOSÉ ABI HESSAB

MISSA DE 7.º DIA

Filhos, filhas, genros, netos, irmãos, cunhados, noras, agradecem sensibilizados as manifestações de pesar recebidas pelo seu falecimento, e convidam para a missa que em sufrágio de sua alma bonissima mandam celebrar às 9h30m do dia 17 do corrente, na Matriz de N. S. da Paz, Ipanema.

Andaraí fica mais triste porque Lenhadores foi despejado após 22 anos

Os 18 troféus, o estandarte e os seis gatos mascotes que o Clube dos Lenhadores, pentacampeão de frevo do carnaval carioca, conservava carinhosamente em sua sede, no Andaraí, desde ontem estão espalhados entre os associados, porque a entidade não tem mais onde ensaiar. O Govêrno do Estado iniciou a demolição do quarteirão da Rua Piza e Almeida, onde está o Clube.

O único local encontrado pelo Govêrno do Estado para transferir os moradores da área a ser demolida foi a Cidade de Deus, onde, segundo o Presidente do Clube dos Lenhadores, Sr. Luís Alves, "o carnaval não tem vez, porque o lugar é distante demais do paraíso do samba e do frevo — a Avenida Presidente Vargas".

FIM DE TRADIÇÃO

Quando ontem de manhã os móveis da casa do Sr. Luís Alves, onde o Clube dos Lenhadores nasceu e funcionou durante 22 anos, começaram a ser retirados e colocados num caminhão com destino à Cidade de Deus, muita gente que assistia aos ensaios de frevo chorou.

— O Clube dos Lenhadores vai morrer, prognosticava um morador da Rua Maxwell — porque êle é composto de gente daqui do Andaraí. Todos os seus passistas nasceram no bairro e foram criados na quadra da Rua Piza e Almeida. Como é que vai ser agora, se o Clube tiver de funcionar na Cidade de Deus?

O Presidente dos Lenhadores, Sr. Luís Alves, que desde que o clube surgiu jamais deixou o cargo — os associados acham que êle não tem substituto — dizia "o Governador tem razão ao querer a casa, pois a Cidade precisa das obras que ali surgirão".

— Não estou protestando contra as autoridades. Peço apenas que o Governador Negrão de Lima consiga, para o bem do frêvo carioca, uma quadra para a gente ficar aqui no Andaraí mesmo, pois sem o incentivo e a participação do povo daqui vai ser duro sobreviver.

As casas a serem demolidas pertencem à massa falida da Fábrica Confiança, sendo que a indenização que o Govêrno pagará beneficiará diretamente os operários da indústria, que deixou de funcionar há quase dois anos. O Clube dos Lenhadores quando surgiu era integrado sòmente por funcionários da Fábrica, segundo informação do Sr. Luís Alves.

A demolição da área visa a deixar livre o trecho entre a Rua Maxwell e a Rua Piza e Almeida para que as obras de canalização do Rio Joana tenham prosseguimento e sejam terminadas antes do período das chuvas.

DR. HERCULANO DOS ANDES VERGOLINO

(MISSA DE 30.º DIA)

A família convida parentes e amigos para a missa de 30º dia que manda celebrar na Igreja de Nossa Senhora da Conceição e Boa Morte, à Rua do Rosário, esquina de Av. Rio Branco, amanhã, segunda-feira, dia 16, às 11,30 horas. (P

Vigarista tem nôvo "conto"

São Paulo (Sucursal) — Uma nova modalidade de vigarice, já denunciada à Polícia, está sendo posta em prática em São Paulo, principalmente nos bairros modestos. Um vendedor, que vai de casa em casa perguntando se a residência é servida por gás engarrafado, vende, em caso afirmativo, uma plaqueta com a palavra sim, alegando que só essas casas serão servidas pela entrega das companhias.

Haroldo Teixeira

(7.º DIA)

A família de HAROLDO TEIXEIRA convida demais parentes e amigos para a missa que será rezada por sua alma, dia 17 de outubro, 3.ª-feira, às 9h15m, no altar-mor da Catedral Metropolitana. Desde já se confessam agradecidos.

MARIA ROSA COUTINHO

(MISSA DE 7.º DIA)

Seus filhos Adalgisa, José, Maria, Alvaro, Sylvio, Alcebiades, Gerson, Ilda, Wilson, Giulite, Inês, Vicente e noras, genros, netos e bisnetos, agradecem as manifestações de pesar recebidas por ocasião do falecimento de sua inesquecível mãe, sogra, avó e bisavó e convidam os demais parentes e amigos para a missa que será celebrada por sua bonissima alma, amanhã, segunda-feira, dia 16, às 9 horas, no Altar-Mór da Igreja de São Francisco de Paula (Largo de São Francisco). Antecipadamente agradecem o comparecimento e solicitam a dispensa de pêsames. (P

Prêso o venezuelano que tentava criar guerrilhas em todo o vale amazônico

Manaus (Correspondente) — A versão de que um estrangeiro aliciava jovens amazonenses, para formar contingentes de guerrilheiros na região, perdeu ontem seu caráter fantasioso com a prisão do venezuelano Ricardo Gómez, que se entregou a mateiros do Rio Negro, depois de capturados quatro rapazes que o acompanhavam.

A declaração de Gómez de que "é muito forte meu ideal político" e os objetos encontrados nos lugares em que passou, durante 15 dias de fuga pela mata, deixaram as autoridades em dúvida: trata-se de um louco ou será mesmo um guerrilheiro, conforme indicam tôdas as informações levantadas?

EXÉRCITO EM AÇÃO

Formado em Medicina pela Universidade do Chile, o venezuelano doutrinara os quatro rapazes que o acompanhavam, chegando a matar o maquinista de um iate para provar seu amor à causa.

Segundo os rapazes, Gómez pretendia chegar à Venezuela pelo Território de Roraima, mas antes tentaria pregar a guerra armada em todo o vale amazônico. Para difundir suas idéias, chegara a escrever um manifesto: **Aos Povos Pobres da Amazônia Venezuelana, Colombiana e Brasileira**, documento em que recomenda a luta contra a miséria e subdesenvolvimento.

Diante dos jornalistas, Gómez explodiu ao saber, ou fingir saber, que Guevara fôra morto na Bolívia.

Gómez e os quatro homens amazonenses estão presos em unidade do Exército, incomunicáveis. Os militares do Grupamento de Elementos de Fronteira prometeram divulgar um informe a respeito dentro de oito dias, quando esperam ter concluído as investigações sôbre a ação de Gómez e seu grupo.

Portugal desmente que tenha solicitado ao Brasil tropas para lutar em Angola

Lisboa (FP-JB) — Nota distribuída ontem à noite pelo Ministério dos Estrangeiros esclarece que o Govêrno de Portugal não necessita e não deseja e, por isso mesmo, nunca solicitou nem mesmo ao Brasil que fôrças estrangeiras cooperassem com as portuguêsas em Angola.

A nota desmente a notícia, divulgada no Rio, de que um acôrdo assinado em 1966 entre o Brasil e Portugal dispõe que tropas brasileiras podem seguir para Angola se o Govêrno de Lisboa assim o pedir.

A NOTA

É a seguinte a nota:

"1 — Em sua edição de 13 do corrente, o importante órgão da imprensa do Rio de Janeiro **Correio da Manhã** publica um editorial em que exprime o seu ponto-de-vista quanto às relações luso-brasileiras e, referindo-se aos compromissos assumidos pelo Brasil nos acôrdos de 1966, escreve: "Entre êsses compromissos está o de enviar tropas para Angola no caso de o Govêrno de Lisboa o solicitar".

2 — Ao desmentir e repelir indignadamente a afirmação daquele jornal, o Govêrno português declara que foram publicados na íntegra os textos de todos os acôrdos assinados em 1966 em Lisboa. Nenhuma cláusula pode ser interpretada, mesmo remotamente, no sentido indicado pelo **Correio da Manhã**. São, aliás, puramente culturais, econômicos e comerciais os acôrdos firmados. Todos foram, de resto, longamente debatidos no Congresso brasileiro, que os aprovou por unanimidade. Não existem quaisquer acôrdos ou entendimentos secretos.

3 — O jornal **Correio da Manhã**, se consultar o seu próprio Govêrno, sentirá decerto pêjo da frase que publicou.

4 — É de presumir que o Govêrno brasileiro quererá também através de sua imprensa, esclarecer, o seu país acêrca dêsse ponto, e nesse sentido já foram enviadas instruções à Embaixada de Portugal no Rio de Janeiro".

Materiais de Construção em Leilão

FERNANDO MELLO, leiloeiro, autorizado, venderá na Av. Mem de Sá, 19/21, destacando-se grande quantidade de louça sanitária, grande quantidade de madeiras (pranchões, sarrafos, tábuas), móveis, utensílios, direito ao uso do aparelho telefônico, além de tudo o mais que guarnece as lojas da Av. Mem de Sá, 19/21. O leilão será amanhã, segunda-feira, 16 do corrente, às 14,00 horas. Mais inf. tel.: 42-8205. (P

ATENÇÃO, CONTRIBUINTES

CONTAS DE ÁGUA E ESGÔTO

As contas de água e esgôto, até a data do vencimento, devem ser pagas em qualquer agência do Banco do Estado da Guanabara S/A. Neste mês vence a 3.ª cota. Verifique a data do vencimento em sua conta e pague em dia para Você manter as obras da SURSAN em ritmo acelerado.

SURSAN

10 anos renovando o Rio (P

LLOYD BRASILEIRO

R. Rosário, 1
Diretoria Comercial
31-3523
Frete-Praças
31-3329
31-3304

LINHA AMERICANA SAIDAS DE SANTOS

LÓIDE PARAGUAI (CARGUEIRO) — Sairá a 16 do corrente, para: Rio — Vitória — Trinidad — New York — Filadélfia e Baltimore.

LÓIDE CUBA (CARGUEIRO) — Sairá a 16 do corrente, para: Rio — Vitória Trinidad — New Orleans — Houston e Tampico (Opcional).

LINHA AMERICANA — SAIDAS DO RIO

LÓIDE PARAGUAI (CARGUEIRO) — Sairá a 17 do corrente, para: Vitória — Trinidad — New York — Filadélfia e Baltimore.

LÓIDE CUBA (CARGUEIRO) — Sairá a 18 do corrente, para: Vitória — Trinidad — New Orleans — Houston e Tampico (Opcional).

LINHA DO PACÍFICO SAIDA DE SANTOS

LÓIDE VENEZUELA (CARGUEIRO) — Sairá a 26 do corrente, para: Rio — Vitória — Recife — Trinidad — Los Angeles e São Francisco.

LINHA DO PACÍFICO SAIDA DO RIO

LÓIDE VENEZUELA (CARGUEIRO) — Sairá a 28 do corrente, para: Vitória — Recife — Trinidad — Los Angeles e São Francisco.

LINHA EUROPÉIA — SAÍDAS DO RIO

L. SÃO DOMINGOS (CARGUEIRO) — Sairá a 18 do corrente, para: Vitória — Recife — S. Vicente — Havre — Antuérpia — Roterdam — Bremem e Hamburgo.

LINHA AFRICA — EXTREMO ORIENTE

LÓIDE URUGUAI (CARGUEIRO) — Sairá a 17 do corrente, para Vitória — Salvador — Recife — Cabedelo — Lagos — Luanda — C. Town — Durban — L. Marques — Singapura — Manila — H. Kong — Osaka e Yokohama.

ROMEU BRAGA (CARGUEIRO) — Sairá a 22 do corrente, da Beira para: Durban — Recife — Rio e Santos.

LINHA DE INTEGRAÇÃO NACIONAL

CIDADE DE BELÉM (CARGUEIRO) — Sairá a 16 do corrente, para: Recife — Fortaleza — São Luiz e Belém.

LINHA RIO-BELÉM

ANNA NERY (PASSAGEIRO) — Saídas do Rio: 3.ª e 5.ª, às 19 horas. Domingos: às 18 horas. — Saídas de Santos: 2.ª, 4.ª e 6.ª, às 20 horas. — Passagens em tôdas as agências de viagens ou a bordo do navio. Informações pelos telefones: 52-7180 e 52-9200.

LINHA DE INTEGRAÇÃO NACIONAL — PRÓXIMAS SAÍDAS

P. Alegre	Pel.	RGd	Str.	Rio/Nit.	Vit.	Slv.	Mac.	Rec.	Cab.	Nat.	Frt.	S. Luiz	Belém	Santarém	P. Amaz.	Manaus
—	—	—	—	—	—	—	—	—	—	—	—	—	—	—	3/10	4/10
—	—	—	—	—	—	—	—	9/10	—	—	—	16/10	23/10	27/10	31/10	1/11
—	—	—	4/10	12/10	—	21/10	—	30/10	—	—	1/11	—	14/11	18/11	19/11	20/11
—	3/10	6/10	13/10	21/10	25/10	—	—	5/11	13/11	—	—	—	22/11	26/11	30/11	1/12
15/10	16/10	21/10	28/10	5/11	—	—	—	—	—	15/11	24/11	—	2/12	6/12	10/12	11/12
30/10	2/11	5/11	12/11	20/11	—	—	28/11	8/12	—	—	—	15/12	22/12	26/12	30/12	31/12
15/11	18/11	21/11	28/11	6/12	—	—	—	22/12	—	—	30/12	—	7/1	11/1	15/1	16/1
30/11	3/12	6/12	13/12	21/12	—	23/12	—	—	4/1	—	12/1	—	20/1	25/1	28/1	29/1
15/12	18/12	21/12	28/12	5/1	—	—	13/1	23/1	—	—	—	30/1	6/2	11/2	14/2	15/2

Paranaguá/ Antonina	Rio/Niterói	Salvador	Maceió	Recife	Fortaleza	São Luiz	Belém	Chegada
—	—	5/10	11/10	20/10	27/10	1/11	3/11	
20/10	28/10	4/11	10/11	19/11	26/11	1/12	3/12	
20/11	28/11	5/12	11/12	20/12	27/12	1/1	3/1	
20/12	28/12	4/1	10/1	19/1	26/1	31/1	2/2	
20/1	28/1	4/2	10/2	19/2	26/2	2/3	4/3	

Itajaí	São Francisco	Salvador	Maceió	Recife	Cabedelo	Natal	Fortaleza	Chegada
—	—	7/10	—	19/10	—	—	21/10	
20/10	26/10	—	6/11	—	11/11	12/11 (CHG)	—	
20/11	25/11	5/12	—	17/12	—	—	19/12	
20/12	26/12	—	5/1	—	11/1	12/1 (CHG)	—	
20/1	26/1	6/2	—	18/2	—	—	20/2	
20/2	26/2	—	9/3	—	15/3	16/3 (CHG)	—	

(P

Taipé tenta o GP Salgado Filho com muita rapidez

Fontanella ganhou bem de Cobiçada na milha com o fracasso de La Guardia

Fontanella reabilitando-se totalmente dos seus últimos insucessos, ganhou a Prova Especial de ontem à tarde na Gávea deixando Cobiçada na segunda colocação, enquanto La Guardia, muito apostada pouco produzia, conseguindo um modesto quinto lugar em seis competidores.

A luta pela estatística não sofreu qualquer alteração com os resultados de ontem, porque J. Machado, líder, e Antônio Ricardo, vice-líder, conseguiram um sucesso cada um e somam atualmente, 72 e 71 triunfos respectivamente.

RESULTADOS

1.º PAREO — 1 300 metros — Pista: AL — Prêmio: NCr$ 2 000,00

	Kg	NCr$	Dupla	NCr$
1.º Invitation, J. Machado	56	0,28	12	0,33
2.º Evocação, J. B. Paulielo	56	0,54	13	0,40
3.º Elvette, A. Ricardo	56	3,70	14	0,55
4.º Karajaná, M. Silva	56	0,33	23	0,54
5.º Fairvá, F. Estêves	56	0,52	24	0,42
6.º Obsession, J. Sousa	56	0,22	33	6,60
			34	0,57
			44	1,58

Diferenças: 1½ corpo e 1½ corpo. Tempo: 84". Vencedor (2) NCr$ 0,28. Dupla (24) 0,42. Placês: (2) 0,20 e (6) 0,35. Treinador: E. Freitas.

2.º PAREO — 1 300 metros — Pista: AL — Prêmio: NCr$ 1 600,00

	Kg	NCr$	Dupla	NCr$
1.º Fantasma Voador, A. Reis	57	0,25	12	0,50
2.º Best Blue, A. Ricardo	57	0,13	13	1,53
3.º Precioso, M. Silva	57	1,19	14	0,23
4.º Erenita, A. Ramos	57	0,63	22	8,19
5.º Lord Bonarchueco, O. Ricardo	57	—	23	1,59
6.º Marhan, P. Alves	57	4,38	24	0,34
7.º Arpino, L. Correia	57	0,96	33	19,36
			34	0,62
			44	0,33

Diferenças: ½ cabeça e ½ corpo. Tempo: 84"2/5. Vencedor (1) NCr$ 0,25. Dupla (14) 0,23. Placês: (1) 0,11 e (6) 0,10. Treinador: G. Ulloa.

3.º PAREO — 1 300 metros — Pista: AL — Prêmio: NCr$ 2 000,00

	Kg	NCr$	Dupla	NCr$
1.º Prisope, A. Ramos	56	0,46	11	0,42
2.º Fariskka, A. Reis	56	2,19	12	0,24
3.º Urrucha, J. Borja	56	2,17	13	0,23
4.º Ingênua, F. Estêves	56	0,14	14	0,76
5.º Cadillon, M. Silva	56	0,34	22	2,85
6.º Iguana, J. Machado	56	—	23	0,71
7.º Mia Cinderella, A. Ricardo	56	0,69	24	2,56
8.º Pitis, A. Machado	56	1,15	33	3,32
			34	2,87
			44	14,79

Diferenças: Vários corpos e pescoço. Tempo: 83"1/5. Vencedor (2) NCr$ 0,46. Dupla (24) 2,56. Placês: (2) 0,55 e (6) 2,03. Treinador: Celestino Gomes.

4.º PAREO — 1 300 metros. Pista: AL. Prêmio: NCr$ 1 600,00

	Kg	NCr$	Dupla	NCr$
1.º Pilhada, R. Carmo, ap.	55	2,21	11	15,76
2.º Ganja, M. Silva	57	0,16	12	0,24
3.º Alânia, F. Estêves	57	0,27	13	1,49
4.º Elcyone, A. Ricardo	57	0,57	14	0,54
5.º Talonnière, A. M. Caminha	57	0,92	22	3,42
6.º Nacre, L. Correia	57	0,63	23	0,51

Não correu Fair Clélia. Diferenças: Paleta e 1 1/2 corpo. Tempo: 84 4/5. Vencedor: (7) NCr$ 2,21. Dupla: (23) NCr$ 0,51. Placês: (7) 0,36 e (3) 0,13. Treinador: J. Atianesi.

5.º PAREO — 1 600 metros. Pista: AL. Prêmio: NCr$ 1 000,00

	Kg	NCr$	Dupla	NCr$
1.º Stranger Horse, J. Tinoco	55	0,34	12	0,21
2.º Hepatan, J. Machado	51	0,49	13	0,37
3.º Majó, D. Santos, ap.	52	0,43	14	0,43
4.º Platter, D. F. Graça, ap.	53	0,73	22	0,76
5.º Alfredo, A. Ramos	54	0,21	23	0,63
6.º Chaleco, J. Paulielo	52	1,89	24	0,59

Não correu Mangetout. Diferenças: Paleta e 3/4 de corpo. Tempo: 104". Vencedor: (3) NCr$ 0,34. Dupla: (22) 0,76. Placês: (3) 0,20 e (2) 0,36. Treinador: H. Cunha.

6.º PAREO — 1 600 metros. Pista: GL. Prêmio: NCr$ 2 000,00

(PROVA ESPECIAL)

	Kg	NCr$	Dupla	NCr$
1.º Fontanella, F. Estêves	57	0,26	12	0,31
2.º Cobiçada, R. Carmo, ap.	50	1,92	13	0,34
3.º Old Flame, L. Santos	49	0,26	14	1,24
4.º Argúcia, J. Tinoco	50	0,44	22	0,63
5.º La Guardia, J. Pinto, ap.	56	0,23	23	0,35
6.º Loirita, J. Machado	51	0,90	24	0,84

Não correu: Fariséa. Diferenças: 1/2 corpo e 1 1/2 corpo. Tempo: 96 4/5. Vencedor: (2) NCr$ 0,26. Dupla: (23) 0,31. Placês: (2) 0,21 e (5) 0,67. Treinador: E. Freitas.

7.º PAREO — 1 600 metros. Pista: GL. Prêmio: NCr$ 2 000,00

	Kg	NCr$	Dupla	NCr$
1.º Facho, M. Silva	54	0,21	11	1,40
2.º Urbany, J. Borja	52	0,31	12	0,43
3.º Cuenteiro, J. B. Paulielo	58	0,34	13	0,34
4.º Squalo, C. Morgado	54	3,02	14	0,52
5.º Eden Pachá, J. Reis	54	2,06	22	4,72
6.º Nicole, J. Pinto, ap.	52	0,37	23	0,58

Não correu Outenal. Diferenças: 3 corpos e 3 corpos. Tempo: 96 2/5. Vencedor: (5) NCr$ 0,21. Dupla: (23) 0,38. Placês: (5) 0,16 e (3) 0,19. Treinador: J. Pinto.

8.º PAREO — 1 300 metros. Pista: AL. Prêmio: NCr$ 1 200,00

	Kg	NCr$	Dupla	NCr$
1.º Fronton, A. Ricardo	58	0,17	11	0,52
2.º White Kargo, A. Ramos	54	0,87	12	0,25
3.º Furo, J. Borja	55	1,56	13	0,45
4.º Guignard, M. Silva	54	0,53	14	0,34
5.º Honey Smile, F. Menêses	55	0,63	22	1,70

Não correram: Matagato, Jocker, Mengo e Lancelot. Diferenças: 2 corpos e vários corpos. Tempo: 81 2/5. Vencedor: (1) NCr$ 0,17. Dupla: (13) 0,45. Placês: (1) 0,14 e (9) 0,30. Treinador: J. C. Lima.

9.º PAREO — 1 300 metros — Pista: AL — Prêmio: NCr$ 2 000,00

	Kg	NCr$	Dupla	NCr$
1.º Farjo, J. Pinto, ap.	54	1,54	11	1,17
2.º Zi Cartola, L. Santos	56	0,96	12	0,63
3.º Austerity, J. Sousa	56	0,27	13	0,30
4.º Iberian, J. Machado	56	0,65	14	0,66
5.º Hariolo, J. B. Paulielo	56	0,96	22	2,89
6.º Froth, D. P. Silva	56	1,31	23	0,51
7.º Suez, M. Henrique	56	0,58	24	0,93
8.º Foreigner, J. Reis	56	0,58	33	0,61

Diferenças: 3/4 e 3/4 de corpo: Tempo: 83"2/5. Vencedor (9) NCr$ 1,54. Dupla (23) 0,51. Placês: (9) 0,65 e (3) 0,40. Treinador: A. Araújo.

10.º PAREO — 1 300 metros — Pista: NL — Prêmio: NCr$ 1 200,00

	Kg	NCr$	Dupla	NCr$
1.º Estilheira, J. Portilho	58	0,19	11	0,49
2.º Quala, J. Borja	55	4,26	12	0,56
3.º Ortiga, M. Silva	55	0,80	13	0,48
4.º Bad-Girl, A. Ricardo	57	0,95	14	0,33
5.º Lady Manon, F. Meneses	54	1,35	22	1,33
6.º Miss Kadina, A. Ramos	54	1,10	23	1,36
7.º Escatoleta, A. M. Caminha	54	5,06	24	0,64

Diferenças: Vários corpos e 1½ corpo. Tempo: 81"2/5. Vencedor (1) NCr$ 0,19. Dupla (13) 0,48. Placês: (1) 0,17 e (9) 0,73. Treinador: A. Araújo.

MOVIMENTO DE APOSTAS	NCr$	381 579,00
CONCURSOS	NCr$	23 260,98
TOTAL GERAL	NCr$	405 839,98

Resultado dos Concursos

	NCr$
Bôlo de 7 pontos — 1 vencedor; rateio ..	5.846,24
Betting Duplo — Não teve vencedor; acumulou	7.930,93

O castanho paulista Taipé, amparado por sucessivas colocações em compromissos clássicos em Cidade Jardim, é a fôrça indiscutível do Grande Prêmio Salgado Filho, programado para a tarde de hoje, no Hipódromo da Gávea, em 1 600 metros e dotação de NCr$ 5 mil ao vencedor.

Taipé é dotado de grande velocidade, parece não estranhar qualquer tipo de raia, e pelo apronto que realizou na manhã de sexta-feira, completando 800 metros em 50s 2/5, na raia de grama, com Alberto Dorneles no dorso, dificilmente deixará de subir no marcador.

RETROSPECTO

Albênzio Barroso virá de São Paulo, para conduzir o filho de Xasco e Taiúva no compromisso clássico, por via aérea, pela manhã, já que assumira vários compromissos na corrida de ontem, defendendo o título de campeão dos jóqueis da temporada, pràticamente assegurado desde a metade do ano.

Taipé vem de dois bons lugares, sendo que o primeiro pouco antes de embarcar para Curitiba, onde venceu o G. P. Paraná, de ponta a ponta, impondo-se a Dilema e El Asteróide.

ESOPO, SEMPRE PRESENTE

O outro competidor paulista presente à prova, Esopo, descendente de Astrólogo, já atuou em pistas cariocas, justamente no G. P. Presidente da República, no mês de agôsto, quando chegou na terceira colocação para o argentino Jabiclo e o nacional Fragonard. Teve os preparativos encerrados na pista de areia, com J. Santana, com uma partida de 800 metros em 53s, inteiramente à vontade, embora demonstrando vivacidade e recuperação da viagem feita de São Paulo ao Rio.

GAMBITO É PERIGOSO

Gambito é um animal reconhecidamente perigoso, porque vem agradando nos exercícios matinais, parecendo ter recuperado sua melhor forma técnica e física. Vem de vitória sôbre Cuore e Alzon, e mesmo enfrentando adversários de maior categoria, não deve ser abandonado, ainda mais que leva o refôrço de Estio na defesa da chave um. Passou 800 metros em 55s, enquanto o companheiro melhorava para 53s, mas agradando aos observadores presentes às matinais.

FIRST CLASS E FALSTAFF

First Classe vem de duas vitórias sucessivas, justamente sôbre companheiros de cocheira, Flecha de Ouro e Good Looking, atravessa excelente forma, e foi mesmo um dos melhores destaques no apronto de sexta-feira, vindo logo atrás de Taipé. Na direção firme de Antônio Ricardo, percorreu os 800 metros em 50s 2/5, ficando o tordilho Falstaff mais à vontade em 52s, com boa ação final. Falstaff é, inclusive, um animal mais clássico, e só melhoras apresentou após o reaparecimento recente diante de Nointot e Estio, quando chegou na terceira colocação.

MOUETTE, UMA ESPERANÇA

A égua Mouette, muito delicada nos treinamentos, se transforma nos dias de corrida, correndo uma enormidade, sempre guardada para uma partida curta na reta de chegada, preferindo a pista de grama sêca ou macia para mostrar o que sabe e pode. Mouette impressionou bastante no apronto de sexta-feira, assinalando 49s 3/5 na pista de areia, com o jóquei José Silva no dorso.

CUORE E PREDOMÍNIO

Ainda inscritos no campo do GP Salgado Filho, aparecem, com algumas possibilidades, o gramático Cuore, que gosta de correr desferrado, e vem agradando nesse tipo de terreno, com vitórias e colocações, só fracassando na areia. É sempre poupado no apronto, limitando-se a um galope de saúde, em autêntico carreirão.

Predomínio estêve cumprindo temporada em Cidade Jardim e São Vicente, que serviu, para lhe dar mais firmeza nos locomotores, afetados durante a realização de uma prova no Hipódromo da Gávea. Figurava na primeira turma, e pela classe, poderá obter uma colocação ou até mesmo a vitória no caso dos favoritos correrem um pouco menos. Apronotu em 52s.

Aperitivo com páreo mais à feição pode se impor a White Hunter ou Goiás hoje

O sexto páreo do programa de hoje, Prêmio Fôrça Aérea Brasileira, reunindo cavalos nacionais de 4 anos, em 1 300 metros, tem Aperitivo, Goiás, White Hunter, Laramie, Neutro e Royal Fox, como os mais categorizados para obter a vitória.

Aperitivo, livre dos compromissos clássicos, na sua verdadeira turma, reúne muitas possibilidades, como demonstrou no apronto de 700 metros em 45s, cravados, com relativa facilidade, permanecendo White Hunter ameaçador na dupla, pela derrota que impôs a Lord Samba em sua última apresentação, com 71s 4/5 para os 1 200 metros.

NEUTRO É VIÁVEL

Neutro é bem viável no mesmo páreo, porque está bem mais aclimatado, podendo assim repetir suas melhores exibições de São Paulo, de onde veio recentemente.

O estreante do treinador José Ricardo, Moonshine, filho de Lighisen, irmão materno de Dona Marlene, La Verité e Majô, ganhador de 4 corridas no Hipódromo de Cristal, não deve ser abandonado no terreno das possibilidades, embora a turma esteja aparentemente forte.

FARPLEASE ESTÁ ÓTIMA

Farplease tem muita chance no primeiro páreo da corrida de hoje, na pista de areia, pela vitória que obteve há algum tempo sôbre Quelidônia e pelos excelentes exercícios que produziu durante a semana. Dupla com Alstônia, que manteve o ritmo de sua última vitória e mesmo não sendo exigida no apronto, é bastante perigosa. Flora Mascararada, se largar em condições de igualdade com as demais, pode chegar entre as primeiras colocadas.

MILHA E MEIA

O segundo páreo da corrida de hoje está programado para a milha e meia, reunindo, entre outros, com chance, Blue Sea, Araranguá, e a parelha Cantilever-Este, porque Quenal estaria mais à vontade na pista de areia. Blue Sea não foi exigido no apronto de sexta-feira, limitando-se o quilômetro em 69s, muito suavemente, e basta confirmar a boa forma atual para levar de vencida seus adversários, permanecendo a parelha Cantilever-Este e Araranguá, na expectativa.

FLANEUR DEVE CONFIRMAR

Flâneur, se confirmar o bom privado realizado durante a semana — 1 300 metros em 83s3/5, dificilmente será derrotado nos 1 300 metros do terceiro páreo, embora Fluxo e Faulkner, principalmente, atravessem excelente forma técnica e possam ameaçá-lo na reta de chegada.

O páreo se caracteriza pelo equilíbrio, onde a partida terá importância fundamental, e passando para a raia de areia, também Privilégio pode chegar entre os primeiros.

NOUVELLE VAGUE

Nouvelle Vague se atuar na pista de sua predileção, grama sêca, desferrada, pode ganhar sem qualquer surprêsa, porque mostrou bastante vivacidade no apronto de 700 metros em 45s, cravados.

Há muita fé na apresentação de Tulinha, que está bem situada no percurso e na turma, e mais em Galopade e Que Linda, sem se falar na parelha Ixia e Ina, em páreo mais fraco.

A MELHOR PULE

Dr. Didi percorreu a milha em 102s, no floreio da semana, e deve chegar entre os primeiros, ameaçando sèriamente os favoritos, se pegar bem a grama, ou mesmo se o páreo fôr desdobrado na areia. Dupla com Amor Brujo, ex-London, Galho e Taarup, todos em boa forma de treinamento. Amor Brujo e Galho parecem os nomes de maior categoria, mas Dr. Didi é o azar mais tentador da competição.

CARREIRA EQUILIBRADA

Salvatore, Fistor, Volcano, Kirinéa e Honey Fool, formam um páreo equilibrado, no Prêmio Aviação Comercial Brasileira, em 1 300 metros, devendo a carreira ser decidida pelas peripécias.

No último páreo, o estreante paulista Xampu, irmão próprio de Festivo e Gênio, corrido e ganhador no Paraná, é o nome mais cotado, ameaçado por Tangará, Maladroit, Manield ou Aymoré.

SANGUE DE ASTRÓLOGO

Esopo, filho de Astrólogo, é grande competidor no clássico da milha, com E. Amorim

A. Ricardo gosta de First Class

O freio Antônio Ricardo admite que suas montarias sejam boas, acreditando que no Grande Prêmio Salgado Filho sua conduzida, First Class, possa obter a vitória, em que pese o favoritismo de Gambito e sobretudo, do paulista Taipé, que segundo informações parece ser dos mais ligeiros.

A confiança de Ricardo em First Class segundo sua opinião, é justamente pelo fato da sua pilotada poder ser corrida como transcorrer a disputa, pois tanto para uma partida como na frente já mostrou que apresenta o mesmo rendimento, podendo em caso de luta entre Taipé e outros, reservá-la para uma atropelada.

COMPARAÇÃO

O freio do Sul, apesar do que se fala de Taipé, fêz uma comparação das marcas do paulista e da sua conduzida, e mesmo considerando que a grama de São Paulo é ruim para bons tempos, chegou à conclusão de que o filho de Xasco regula com os melhores, mas não é a barbada tão comentada.

Acha mesmo que até o páreo será difícil para vários competidores, mas revela que agora já conhece bem o temperamento de First Class e tem certeza de que no final estará entre os primeiros colocados.

CHANCE ALTA

Na sua segunda e última montaria para hoje, no último páreo, admite que Tangará vai vender muito caro a derrota. Prefere não falar em êxito certo, principalmente pela presença de Xampu, que traz de São Paulo retrospecto para conseguir a vitória.

Admite, porém, Ricardo, que Tangará mostrou na Gávea que é bom corredor e após um pequeno repouso, muito bem trabalhado, parece estar em ótimo estado:

— Pode ganhar Xampu ou qualquer outro, mas superar Tangará não será nada fácil.

Nossos palpites para hoje

1. Farplease - Alstônia - Flora Mascarada
2. Blue Sea - Cantilever - Quenal
3. Flâneur - Fluxo - Faulkner
4. Nouvelle Vague - Tulinha - Galopade
5. Taipé - Esôpo - Gambito
6. Aperitivo - Goiás - Dr. Didi
7. Galho - Amor Brujo - Taarup
8. Salvatore - Fistor - Malagrey
9. Xampu - Maladroit - Fotochard

O programa de hoje

1.º PAREO — As 13h45m — 1 300 metros — Recorde: 79"2/5 — FAR., ORTON, ESTR. Prêmio: NCr$ 1 600,00

Animais	Montarias	Cl.	Kg	Tratadores	Última perform.	Dist.	Pista	Tempo
1—1 Alstônia	J. Machado	1	57	J. Morgado	1.º Grajá	1 400	AL	90"2/5
2—2 Fl. Mascarada	J. Tinoco	5	57	J. Tinoco	2.º Grela	1 200	GL	72"1/5
3—3 Jasama	A. Machado	3	57	H. Cunha	2.º Claudia	1 400	AL	90"2/5
4 Tatiala	F. Meneses	6	57	O. B. Lopes	7.º Claudia	1 400	AL	90"2/5
4—5 Farplease	J. Reis	4	57	Z. D. Guedes	1.º Quelidônia	1 200	AP	78"
6 Gálica	M. Silva	2	57	C. Pereira	7.º Glera	1 400	GM	85"1/5

2.º PAREO — As 14h15m — 2 400 metros — Recorde: 145" — LOHENGRIN — Prêmio: NCr$ 1 200,00

Animais	Montarias	Cl.	Kg	Tratadores	Última perform.	Dist.	Pista	Tempo
1—1 Quenal	J. Reis	1	58	P. Morgado	1.º Araranguá	2 300	AL	144"4/5
2—2 Blue Sea	J. Machado	3	50	C. Morgado	3.º Quenal	2 200	AL	144"4/5
3—3 Araranguá	J. Paulielo	4	52	G. Feijó	2.º Quenal	2 200	AL	144"4/5
4 Bahramdiso	A. Luns	2	50	W. Andrade	5.º Mangetout	2 600	GL	124"
4—5 Este	J. Brizola	6	52	B. Ribeiro	4.º Nointot	1 600	GL	98"4/5
" Cantilever	J. Baffica	5	50	Idem	7.º Blue Sea	2 200	AP	146"3/5

3.º PAREO — As 14h45m — 1 300 metros — Recorde: 77" — OKAYAMA — Prêmio: NCr$ 1 200,00

Animais	Montarias	Cl.	Kg	Tratadores	Última perform.	Dist.	Pista	Tempo
1—1 Fluxo	J. Borja	4	50	J. L. Pedrosa	2.º Spry	1 200	AL	74"3/5
" Porna	J. B. Paulielo	2	51	L. Ferreira	3.º Old Neide	1 300	NM	82"
2—2 Privilégio	J. Reis	8	54	C. Gama	5.º Feiticeiro	1 400	AL	88"4/5
3 Scapino	J. Baffica	7	50	M. Araújo	U.º Rei David	1 800	GU	111"4/5
3—4 Flâneur	J. Machado	3	50	E. de Freitas	3.º Fristan	1 500	AP	95"2/5
5 Passista	J. Pinto	6	50	M. F. Neves	5.º Lunado SP	1 400	NL	87"2/5
4—6 Faulkner	R. Carmo	1	51	P. Morgado	7.º Matim	1 300	AL	82"
7 Happy End	J. Portilho	5	53	R. A. Barbosa	3.º Freedom	1 600	AL	101"1/5

4.º PAREO — As 15h15m — 1 300 metros — Recorde: 77 — OKAYAMA — Prêmio: NCr$ 1 600,00

Animais	Montarias	Cl.	Kg	Tratadores	Última perform.	Dist.	Pista	Tempo
1—1 Ixia	J. Gil	6	53	Z. D. Guedes	4.º Argucia	1 500	GL	90"3/5
" Iná	J. Reis	5	53	Idem	5.º Argucia	1 500	GL	90"3/5
2—2 Que Linda	O. F. Graça	1	57	C. Rosa	4.º Estagira	1 200	AL	75"
3 Ledermeus	J. Brizola	9	53	J. C. Lima	1.º F. Mascar	1 600	GL	59"4/5
3—4 Galopade	J. Machado	7	53	E. de Freitas	2.º Que Linda	1 300	AP	84"
5 Gateza	J. Pinto	4	53	J. L. Pedrosa	U.º Negromante	1 400	AM	90"2/5
4—6 Nouvelle Vague	P. Alves	2	57	P. Morgado	7.º Gava	1 600	AP	105"3/5
7 Rama Caida	S. Silva	3	53	A. Correia	6.º Estagira	1 200	AL	75"
" Tulinha	J. Pedro Filho	8	53	Idem	2.º R. Caida	1 500	GL	90"3/5

5.º PAREO — As 15h45m — 1 600 metros — Recorde: 94"3/5 — GARÇA E QUERTILE — Prêmio: NCr$ 5 000,00

Animais	Montarias	Cl.	Kg	Tratadores	Última perform.	Dist.	Pista	Tempo
1—1 Gambito	A. Santos	10	59	J. L. Pedrosa	1.º Cuore	1 600	GL	96"3/5
" Estio	F. Pereira Filho	9	60	Idem	2.º Nointot	1 600	GL	96"4/5
2—2 Taipé	A. Barroso	5	59	R. Randalli	Estreante	Estreante		
3 Mestre Juca	M. Silva	8	60	R. Costa	8.º Elapo	2 400	GL	149"4/5
4 Mouette	J. Silva	6	58	P. Morgado	3.º Edição	2 400	GM	153"1/5
3—5 Esôpo	E. Amorim	2	59	M. Signoretti	3.º Jabicio	1 600	GP	101"
6 Cuore	J. Pedro Filho	4	60	B. P. Carvalho	6.º D. Ernani	1 500	AM	95"2/5
7 Tabarana	P. Alves	1	57	M. Sousa	2.º Edição	2 400	GM	151"1/5
4—8 Predomínio	J. B. Paul.	7	60	C. Gomes	5.º Enjeu	1 630	AL	103"
9 First Class	A. Ricardo	3	58	E. de Freitas	1.º G. Looking	1 600	GL	96"4/5
" Falstaff	J. Machado	11	60	Idem	3.º Nointot	1 600	GL	96"4/5

6.º PAREO — As 16h15m — 1 300 metros — Recorde: 77" — OKAYAMA — Prêmio: NCr$ 1 600,00

Animais	Montarias	Cl.	Kg	Tratadores	Última perform.	Dist.	Pista	Tempo
1—1 Aperitivo	M. Silva	9	57	R. Silva	4.º F. Class	1 600	GL	96"4/5
2 Moonshine	O. Ricardo	1	53	J. Ricardo	Estreante	Estreante		
2—3 Laramie	A. Machado	2	57	E. Coutinho	1.º Walad	1 200	AL	75"
4 White Hunter	S. Silva	3	53	A. Vieira	1.º L. Samba	1 200	GL	71"4/5
3—5 Goiás	J. Machado	8	53	E. de Freitas	3.º Timau	1 400	AM	90"
" Geiser	A. Ramos	4	55	Idem	9.º D. Rebimba	1 500	GL	91"2/5
6 Neutro	J. Barbosa	5	53	E. P. Coutinho	U.º Gurupá	1 400	AP	89"4/5
4—7 Royal Fox	R. Carmo	7	53	G. L. Ferreira	3.º Laramie	1 200	AL	75"
8 Sorriso	F. Meneses	6	53	O. B. Lopes	1.º Dr. Didi	1 400	AL	89"4/5
9 Arisco	J. Portilho	10	53	A. Araújo	9.º Laramie	1 200	AL	75"

7.º PAREO — As 16h45m — 1 600 metros — Rec. 94"3/5 — Garça e Quertile — Prêmio: NCr$ 1 600,00 (Betting)

Animais	Montarias	Cl.	Kg	Tratadores	Última perform.	Dist.	Pista	Tempo
1—1 Taarup	J. Borja	7	57	G. Morgado	3.º Hanover	1 600	AM	103"3/5
2 Folgadão	F. Meneses	5	57	O. B. Lopes	3.º Guropé	1 400	AL	83"
2—3 Dr. Didi	J. Sousa	1	57	A. Vieira	2.º Sorriso	1 400	AL	89"4/5
4 Laço	J. Brizola	4	57	S. Morales	U.º Violento	1 200	AL	82"1/5
3—5 Amor Brujo (*)	F. Est.	10	57	H. Sousa	7.º Lucky	1 400	AL	90"1/5
6 Galho	J. Correia	8	57	M. Sousa	8.º Sorriso	1 400	AL	89"4/5
7 Abitemado	não correrá	2	57	M. Oliveira	4.º Zé Bonzeo	1 200	AP	76"2/5
4—8 Fernandel	M. Silva	9	57	F. Castas	6.º Pichuri	1 300	AM	83"4/5
9 Hal-Truz	H. Vasconcelos	3	57	A. Morales	1.º Bedegan	1 400	AL	90"2/5
10 Feitio de Oração	J. Sant.	6	57	R. Carrapito	4.º Sorriso	1 400	AL	89"4/5

(*) — ex-London.

8.º PAREO — As 17h15m — 1 300 Metros — Rec. 77" — OKAYAMA — Prêmio: NCr$ 1 200,00 (Betting)

Animais	Montarias	Cl.	Kg	Tratadores	Última perform.	Dist.	Pista	Tempo
1—1 Salvatore	J. Pedro Filho	5	56	T. R. Gomes	U.º Rafles	1 600	NL	105"2/5
2 Sinabrino	R. Carmo	6	56	A. P. Silva	8.º Maladroit	1 600	AL	63"1/5
3 Vanga	J. B. Paulista	8	54	G. Ulloa	U.º Frusal	1 500	AP	98"
2—4 Fistor	H. Pereira	7	56	F. P. Lavor	2.º Frusal	1 500	AP	93"
5 Medrar	M. Silva	14	56	A. V. Neves	3.º Frusal	1 500	AP	98"
6 Miss Hollywood (*)	A. R.	2	54	E. Caminha	1.º Barbicon	1 050	NM	64"2/5
3—7 Volcano	D. Milanez	9	55	C. Morgado	8.º Montmor.	1 200	NL	77"4/5
" Malagrey	J. Machado	10	52	Idem	5.º Denotar	1 200	NP	78"2/5
8 Tatamá	J. Pinto	11	56	C. Gomes	6.º Maladroit	1 000	AL	63"1/5
9 Sedrin	S. Santana	13	52	J. Lourenço	4.º Denotar	1 200	NP	78"2/5
4-10 Honey Fool	J. Vieira	12	56	J. Venâncio	5.º True Vamp	1 300	GL	80"1/5
11 Kirinéa	J. Paiva	4	54	Z. D. Guedes	4.º Panambi	1 000	NL	64"
12 Natal	A. M. Caminha	1	56	J. W. Viana	6.º D. Bolonha	1 200	AL	77"
13 Pagé	W. Machado	3	52	J. F. Vale	Estreante	Estreante		

(*) — ex-Faster.

9.º PAREO — As 17h45m — 1 200 metros — Rec. 72"4/5 — CARINE — Prêmio: NCr$ 1 200,00 (Betting)

Animais	Montarias	Cl.	Kg	Tratadores	Última perform.	Dist.	Pista	Tempo
1—1 Xampu	L. Corrêa	13	55	G. Morgado	Estreante	Estreante		
" Nauta	J. Pinto	12	56	Idem	6.º Fixo	1 300	AU	84"
2 Tangará	A. Ricardo	3	56	C. Morgado	4.º Empirdam	1 400	AU	90"4/5
2—3 Manield	J. Machado	11	57	M. Sales	3.º Foggy Day	1 200	AL	76"4/5
4 Bacharel	J. Baffica	4	57	C. Gomes	6.º El Matrero	1 650	NL	103"2/5
5 Aymoré	C. Taruquela	9	53	M. Meneses	4.º Maladroit	1 000	AL	63"1/5
3—6 Pebla	J. Brizola	-	57	M. Mendonça	3.º Foggy Day	1 200	AL	76"4/5
7 Maladroit	M. Silva	1	57	H. Cunha	1.º Imputter	1 000	AL	63"1/5
8 Massacre	D. Santos	6	53	J. Coutinho	9.º Carinho	1 300	AL	84"2/5
4—9 Fotochar	S. Guedes	10	56	F. Pereira	8.º Foggy Day	1 200	AL	76"4/5
10 Printer	A. Ramos	7	57	H. Tobias	6.º Lancelot	1 400	AP	90"1/5
11 Snowking	C. R. Carvalho	8	57	J. Venâncio	11.º D. Rezinha	1 400	GL	84"4/5
12 Abiram	E. Marinho	7	52	J. Lourenço F.º	3.º Maladroit	1 000	AL	63"1/5

Campo Grande jogou bem e venceu o Vasco por 2 a 1

O Campo Grande venceu merecidamente o Vasco por 2 a 1, na partida principal da rodada dupla de ontem à noite, no Maracanã, com uma atuação em que se revelou mais uma vez uma equipe tàticamente bem estruturada e que poderia ter conseguido um escore mais elevado, pois chance teve para isso.

Coube a Hélio Cruz marcar o primeiro gol para o Campo Grande, aos 10 minutos, e a Brito empatar, de pênalti, aos 40 minutos ainda do primeiro tempo. Na segunda etapa, Dario, que foi o atacante mais perigoso do Campo Grande, fêz o gol da vitória aos 14 minutos. A renda somou NCr$ 21.718, com 12 085 pagantes.

1.º DO CAMPO GRANDE

Os quadros se apresentaram assim: Vasco — Valdir, Jair Marinho, Sergio, Brito e Lourival; Oldair e Danilo Meneses; Luisinho, Erandir, Nei e Silva. Campo Grande — Helinho, Zé Oto, Guilherme, Geneci e Paulo; Adilson e Norival; Hélio Cruz, Dario, Jairo e Nodir. Foi juiz o Sr. José Gomes Sobrinho, com boa atuação.

O predomínio inicial pertenceu ao Vasco, que procurou logo abrir o escore e quase conseguiu aos 4 minutos, quando Helinho fêz uma defesa sensacional de um chute de Nei de fora da área. O Campo Grande não se intimidou e respondeu aos ataques do Vasco, conseguindo abrir o escore aos 10 minutos numa jogada assim: Norival passou a Jairo que cruzou, Brito e Sérgio se atrapalharam e Hélio Cruz recebeu só no bico da pequena área pela direita. Chutou violentamente no canto direito de Valdir.

VASCO EMPATOU

Depois do gol de Hélio Cruz, o Campo Grande demonstrou uma pequena superioridade sôbre o Vasco, principalmente porque ganhava o duelo do meio-campo. Oldair e Danilo foram quase sempre batidos por Adilson-Norival-Nodir e daí nasceram os lançamentos para Dario e Jairo, que levaram perigo ao gol do Vasco.

O Vasco empatou através de um pênalti de Geneci em Nei, que foi lançado por Silva, o único jogador vascaíno que conseguiu alguma coisa através de jogadas individuais. Brito cobrou o pênalti no ângulo esquerdo de Helinho, aos 38 minutos, com um chute forte.

VITÓRIA NO FINAL

O Vasco quase marca logo no início do segundo tempo, quando Nei numa jogada pessoal entrou pela área e finalizou com perigo. Logo depois, porém, o Campo Grande conseguiu dominar novamente as ações através do seu sistema tático, muito mais perfeito que o do Vasco. Dario deu um passe a Hélio Cruz aos 11 minutos e êle cautou para fora.

O mesmo Dario marcou o segundo gol do Campo Grande, aos 14 minutos. Dario entrou pela área, chutou, a bola bateu em Sérgio, voltou para Dario que caminhou mais e colocou como quis.

Depois dêste gol, o Vasco foi à frente, com todo ímpeto, mas de maneira desordenada, tentando os centros altos de Luisinho que eram rebatidos pelos zagueiros do Campo Grande. Enquanto isso, o técnico Gradim armou a sua equipe num 4-4-2 e garantiu a vitória.

Botafogo derrota Madureira

O Botafogo manteve a liderança invicta do Campeonato Carioca ao vencer o Madureira na preliminar, por 2 a 0, num jôgo que se tornou difícil no segundo tempo porque o adversário cresceu de produção e não soube aproveitar as chances que teve para marcar.

Os gols do Botafogo foram feitos um em cada tempo, com Ferreti concluindo de cabeça, aos 24 minutos, um centro perfeito de Gérson, e por Roberto, lançado em profundidade também por Gérson, que na corrida driblou o goleiro Barreto e empurrou a bola para dentro do gol, aos 40 minutos da etapa final.

As equipes atuaram com esta formação: Botafogo — Manga, Moreira, Zé Carlos, Leônidas e Valtencir; Nei e Gérson; Rogério, Ferreti, Roberto e Paulo César. Madureira — Barreto, Luis Almeida, Silva, Carlos Alberto e Pereira; Elmo e Fara; Anísio, Miguel, Marcílio e Russinho. O árbitro foi o Sr. Gualter Portela Filho, com boa atuação.

PONTAS MAUS

Mesmo atacando em massa, o Botafogo não conseguiu muita coisa no primeiro tempo, principalmente porque seus pontas Paulo César e Rogério não andaram nada bem, deixando Roberto pràticamente perdido no meio dos zagueiros do Madureira. Rogério driblou demais e sem conseqüência, enquanto Paulo César teve uma das piores atuações como jogador do Botafogo.

O gol que deu a vantagem parcial ao líder do campeonato no primeiro tempo nasceu de uma jogada individual de Gérson, aos 24 minutos. Gérson levou a bola pela esquerda, entrou na área e centrou na medida para a cabeça de Ferreti, que testou muito bem para baixo. Barreto ainda foi na bola, mas ela entrou no canto direito.

MADUREIRA MELHOR

No segundo tempo, o Madureira cresceu de produção em virtude do visível cansaço demonstrado por alguns jogadores do Botafogo e perdeu excelentes oportunidades para marcar, que poderiam ter lhe dado até mesmo a vitória.

O Madureira passou a atuar no segundo tempo num ritmo veloz, fazendo boas combinações entre Anísio, Miguel e Marcílio, e exigindo de Manga muito empenho para salvar o Botafogo. Aos 8 minutos, Anísio chutou de fora da área, Manga soltou e Russinho emendou para fora.

Mas, uma jogada inteligente de Gérson tranqüilizou o Botafogo porque Roberto a completou e transformou o escore para 2 a 0. Gérson, ainda do seu campo, há uns três metros da linha divisória, fêz um perfeito lançamento em profundidade. Roberto ganhou de Carlos Alberto na corrida e, quando Barreto saiu ao seu encontro êle deu um toque na bola passando pelo goleiro e depois só teve o trabalho de empurrá-la para dentro do gol.

GARANTINDO A VITÓRIA

Helinho voltou a ser um dos melhores jogadores em campo, fazendo defesas que garantiram a vitória

GARANTINDO A POSIÇÃO

No seu segundo jôgo no time principal, Ferreti fêz um gol e se entendeu bem com o ataque do Botafogo

SEM SORTE

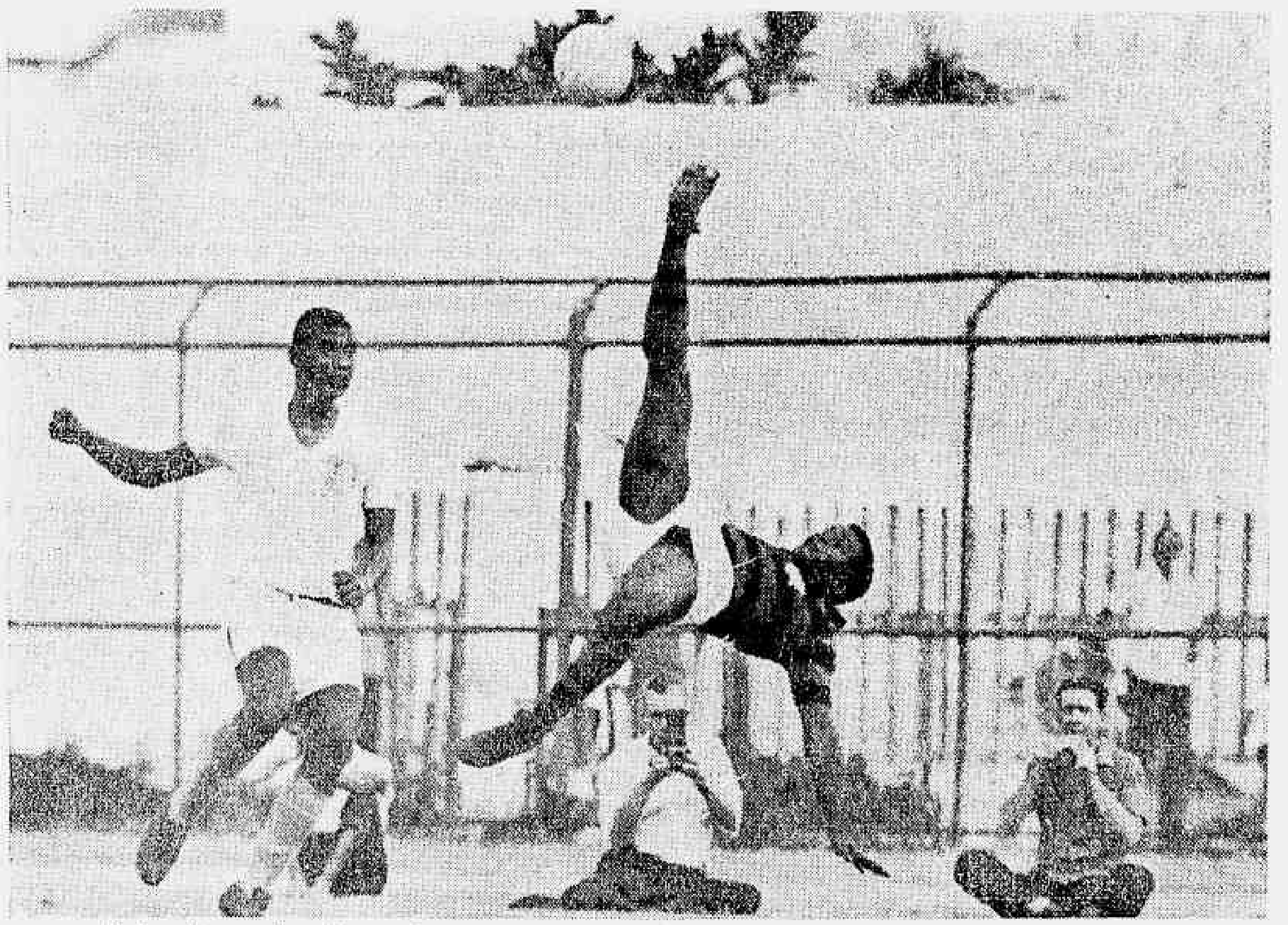

Embora lutasse muito, Ademar não conseguiu marcar gols, chegando, inclusive, a furar uma bicicleta por muito azar

Fla jogou mal mas ganhou por 2 a 0

O Flamengo derrotou o São Cristóvão ontem à tarde, na Gávea, por 2 a 0, numa partida em que atuou mal tàticamente contra um adversário reduzido a 10 jogadores desde o 24.º minuto do primeiro tempo e que, ao seu final, teve um sério desentendimento entre Ditão e Paulo Henrique, que só não brigaram devido à interferência das pessoas que se encontravam no vestiário.

Os gols do Flamengo foram marcados por Luís Carlos, aos nove minutos do primeiro tempo, e por Zèquinha, aos 10 do segundo. Ditão deu uma entrada em Cláudio e o ponta-esquerda do São Cristóvão saiu do campo direto para o Hospital Miguel Couto, onde fêz uma radiografia da perna esquerda, mas não houve fratura. A renda somou NCr$ 3 930, com 1 875 pagantes.

DOMINOU SEMPRE

Os quadros se apresentaram assim: Flamengo — Marco Aurélio, Murilo, Itamar, Ditão e Paulo Henrique; Carlinhos e Nelsinho; Zèquinha, Luís Carlos, Ademar e João Daniel. S. Cristóvão — Dráuzio, Lauro, Moisés, Solimar e Édson; Fernando e Peruano; Alfredo, Gabriel, Juarez e Cláudio. O árbitro foi o Sr. Antônio Viug, com boa atuação.

Desde o comêço da partida, o Flamengo dominou inteiramente o São Cristóvão, não dando chance que o adversário chegasse à sua área. Entretanto, o domínio rubro-negro era desarticulado e as finalizações mal feitas, principalmente quando por intermédio de Ademar, que, ontem, perdeu gols incríveis. Aos nove minutos, Ademar chutou, Dráuzio soltou e Luís Carlos entrou para colocar a bola no ângulo esquerdo, fazendo 1 a 0.

No segundo tempo, o São Cristóvão demonstrou apenas espírito de luta porque nada podia fazer, ainda mais inferiorizado em campo. O Flamengo, contudo, não soube explorar a condição de Murilo, que não tinha a quem marcar e seus jogadores erraram muitos passes. Foi nessa fase que Ademar perdeu muitos gols e ganhou, alternadamente, vaias e aplausos da torcida.

O segundo gol do Flamengo foi de uma jogada de Zèquinha, pela ponta direita, quando centrou depois de driblar seu marcador Édson. A bola foi alta e traiu o goleiro do São Cristóvão, entrando quase num gol olímpico. Daí em diante, o Flamengo não conseguiu mais nada, porque a defesa do São Cristóvão, onde se destacou Solimar, se plantou na área e levou a melhor sôbre os atacantes rubro-negros.

DITÃO X PAULO HENRIQUE

No vestiário do Flamengo, Ditão teve forte discussão com Paulo Henrique, só não havendo briga porque várias pessoas, entre as quais o Sr. Veiga Brito, Presidente do clube, e o Sr. George Helal, Diretor de Futebol, procuraram acalmar os ânimos. O desentendimento começou dentro de campo, quando Ditão gritou para Luís Carlos correr mais. Paulo Henrique não gostou e chamou a atenção de Ditão.

Quando se prepararam para o banho, Ditão ameaçou Paulo Henrique, que respondeu à altura e o incidente chegou ao auge. O Sr. Veiga Brito levou Ditão para onde ficam os chuveiros e quase levou um banho enquanto pedia calma ao zagueiro. Depois do banho, Ditão e Paulo Henrique se abraçaram e tudo voltou à calma. Mas ninguém conseguiu dissipar o mal-estar que ficou em todos, inclusive nos demais jogadores.

GUNNAR E AIMORÉ

O Sr. Gunnar Goransson vai amanhã para São Paulo tratar de negócios particulares e aproveitará a viagem para resolver com o técnico Aimoré Moreira as bases financeiras do seu contrato com o Flamengo, por seis meses.

Acertada a contratação do técnico, o Flamengo vai promover uma festiva recepção para Aimoré Moreira, pois, segundo os dirigentes, sua contratação é o comêço de uma reforma que atingirá vários setores do Departamento de Futebol.

Pênalti deu vitória de 1 a 0 do Palmeiras sôbre a Portuguêsa santista

São Paulo (Sucursal) — Com um gol de Ferrari, cobrando uma penalidade máxima, no primeiro tempo, o Palmeiras derrotou, ontem à tarde, no Parque Antártica, a Portuguêsa santista, por 1 a 0, e conseguiu manter-se no terceiro lugar da tabela de classificação do campeonato paulista de futebol.

O jôgo foi monótono e sem velocidade, principalmente no primeiro tempo, e na fase final, o time do Parque Antártica tentou aumentar o escore sem conseguir. César teve dois gols anulados, por impedimento, pelo juiz Olten Aires de Abreu, que teve uma atuação regular.

ATAQUE ISOLADO

Jogando um péssimo primeiro tempo, o Palmeiras conseguiu apenas um gol, por intermédio de Ferrari, cobrando uma penalidade máxima do lateral Dé, da Portuguêsa Santista, no ponta-esquerda do Palmeiras Cardosinho, gol assinalado aos 11 minutos.

Quando decorriam 10 minutos da primeira fase, Cardosinho pegou a bola e tentou uma jogada individual, entrando na área da Portuguêsa Santista, Cardosinho passou a bola para Dudu, que sofreu a penalidade de Dé. Ferrari cobrou, aos 11 minutos, e fêz o gol do Palmeiras, na primeira fase.

MAIS VELOZ

Na segunda fase, o Palmeiras jogou com mais velocidade e logo aos 30 segundos, um chute de César bateu na trave, saindo pela linha de fundo.

César teve dois gols anulados, nessa fase. O primeiro aos 14 minutos, quando recebeu de Cardosinho, o grande jogador do time do Palmeiras, ontem, e chutou forte para o canto direito. Olten Aires de Abreu julgou impedimento. O segundo gol anulado de César deu-se aos 44 minutos, quando numa jogada de Dudu, o centro-avante recebeu e chutou, deslocando o goleiro Dorival. O bandeirinha acusou impedimento e Olten Aires de Abreu confirmou o lance de seu auxiliar.

As duas equipes formaram: Palmeiras — Valdir, Djalma Santos, Baldocchi, Minuca e Ferrari; Dudu e Ademir da Guia; Dorval, Tupãzinho, César e Cardosinho. Portuguêsa Santista — Dorival, Alberto, Santo, Marçal e Dé; João Carlos e Américo; Edinho, Pagão, Ismael e Serginho.

TEATRO MUNICIPAL

O. S. B.

ORQUESTRA SINFÔNICA BRASILEIRA

Sábado, 21 de outubro, às 16h30min

8.º CONCERTO DA SÉRIE "ESPECIAL"

DESPEDIDA DE

Daniel STERNEFELD

Unânimemente consagrado pelo público e pela crítica na 5.ª Sinfonia de Shostakovitch como o melhor regente estrangeiro da atual temporada.

SOLISTA:

GLÓRIA MARIA FONSECA COSTA

Programa: A. E. M. GRETRY, Cephale et Procris (suite); LEOPOLDO MIGUEZ, Squerzeto Fantástico; CESAR FRANCK, Variações Sinfônicas — ANTON DVORAK, Sinfonia n.º 5 (Nôvo Mundo) — A pedidos. —

PREÇOS POPULARÍSSIMOS

Ingressos na Bilheteria

N.B. — Êste Concêrto originàriamente marcado para a SALA CECÍLIA MEIRELES foi transferido para o TEATRO MUNICIPAL, por motivos de fôrça maior. Os assinantes da "SÉRIE ESPECIAL" poderão entrar com seus permanentes.

IP

ATENÇÃO

A fim de poder proporcionar ao público carioca que não conseguiu ingressos para a temporada de

MARAT / SADE

no Rio, a Secretaria de Turismo e o Serviço de Teatro da Guanabara patrocinarão 7 espetáculos extraordinários a partir de 3.ª feira, dia 17.

Ingressos antecipados à venda na bilheteria do teatro

Tênis tem 5 finais no Country

Vanda Ferraz e Helena Valente Duarte decidem hoje às 16 horas na quadra um do Country Clube o título de simples feminino do Campeonato de Tênis Francisco Manuel Serrador, ficando para as 17 horas, na mesma quadra, a final individual masculina, entre Jorge Paulo Lemann e Luís Carvalho Bonn.

Ainda esta tarde, e também no Country, serão decididas mais três provas do campeonato — as duplas infantis, das categorias até 12 anos e de 13 a 15, e a dupla de veteranos — sendo que a entrega de taças aos primeiro e segundo colocados será feita às 18 horas pelo Sr. Francisco Manuel Serrador.

BOM FINAL

Os jogos de hoje devem agradar, principalmente a final masculina, porque a partida será mais equilibrada, pois Jorge Paulo Lemann, que mantém um domínio absoluto no tênis carioca, encontra-se fora de forma, dando oportunidades a Luís Bonn de manter um jôgo mais igual.

Na simples feminina, Vanda Ferraz deve vencer mesmo sem maiores problemas, pois está muitos pontos acima, tècnicamente, de tôdas as outras tenistas cariocas.

Embora a entrega de prêmios seja hoje, o campeonato sòmente se encerrará na têrça-feira, ficando para amanhã a última partida da dupla mista de veteranos, e para têrça-feira a final de simples também de veteranos.

A programação de hoje é esta: às 15 horas, dupla infantil de 13 a 15 anos, Ricardo de Sá Earp-José Olávio Simonsen x Hilbernon Carvalho-Luís Inácio Freire de Sousa, na quadra 1. Na quadra 3, às 15 horas, Lúcio Marcos Dias Lopes-Frederico Rios e Afrânio Matos Filho-Rodrigo Garcia jogam a final de dupla infantil até 12 anos; às 16 horas, na mesma quadra, Paulo Ferraz-Pierre Wolko e José Freire de Sousa-Admar Simões decidem a dupla de veteranos.

Amanhã, às 19h30m, será a última partida da prova de duplas mistas de veteranos, entre Vanda Alvim-Gabriel de Figueiredo x Helena Duarte-Plauto Facin; às 21 horas terá a semifinal de simples de veteranos, entre Joaquim Rasgado e Nélson Dias Lopes. Depois de amanhã, ainda no Country, será jogada às 20h 30m, a final de simples de veteranos, entre Plauto Facin ou Rocir Silveira x Joaquim Rasgado ou Nélson Dias Lopes.

JOGOS INTERNACIONAIS

Os adeptos do tênis no Rio poderão assistir a dois excelentes torneios internacionais, um em novembro outro em dezembro, pois o Country Clube, como vem fazendo nos últimos anos, patrocinará em suas quadras um campeonato que contará com a participação de Edson Mandarino, Thomas Koch, Ronald Barnes, Jorge Paulo Lemann e outros tenistas brasileiros, que estarão jogando lado a lado com grandes nomes do tênis europeu e norte-americano e sul-americano.

Também o Clube Naval dará maior expressão ao Campeonato Almirante Tamandaré, disputado todos os anos, convidando diversos tenistas brasileiros e estrangeiros para jogar em suas quadras. Os americanos Clark Graebner, Cliff Richey, Billie Jean King, os europeus Roger Taylor, Giordano Maioli e outros tenistas, inclusive sul-americanos, são alguns dos que deverão jogar nos torneios do Country e Clube Naval.

INTERCLUBES

Já contando com Ronald Barnes, o Country começa a preparar a sua equipe em busca do tetracampeonato no Campeonato Interclubes do Estado. Além de Barnes, a equipe do Country contará com Jorge Paulo Lemann, Carlos Augusto Pinto Guimarães, Daniel Azulay, Marcus Junqueira, Joaquim Rasgado, Jacques Freeling, Humberto Montenegro e outros.

O principal adversário do Country, o favorito absoluto, é o Fluminense, que dificilmente terá condições de repetir sua vitória dêste ano no Interclubes de Primeira Classe. A equipe tricolor também é boa, pois nela estarão, entre outros, Luís Bonn, Sérgio Bonn, Lício Granjeiro, Hugo Pucheu, Márcio Pascual, Roberto Lopes, Júlio Haupt, Colin Fox e Ronald Moreira, êste reaparecendo como um bom refôrço para o time do Fluminense.

Cruzeiro ganha NCr$ 20 mil para jogar em Varginha com Tostão mesmo doente

Belo Horizonte (Sucursal) — Levando Tostão, com os ouvidos inflamados, mas obrigado a comparecer por contrato, o Cruzeiro viaja amanhã cedo para Varginha, de ônibus especial, onde joga têrça-feira à noite contra o Flamengo local para ganhar NCr$ 20 mil.

Pedro Paulo contundiu-se também no joelho quando foi abraçado pelos companheiros após marcar o gol da vitória da partida de quinta-feira contra o Vila Nova, e poderá também ser afastado do amistoso. Ontem êle ficou de fora do coletivo fazendo tratamento enquanto Tostão e Piazza observavam os exercícios das arquibancadas.

TREINO DURO

Hilton Oliveira não participou do treino coletivo de ontem, mas foi muito empregado pelo preparador físico Paulo Benigno, que o obrigou a dar várias voltas no estádio, subindo e descendo as arquibancadas. Hilton deverá voltar a se exercitar com bola ainda esta semana, podendo reaparecer na próxima rodada.

Piazza e Tostão foram poupados. Tostão só espera agora que seu ouvido melhore, pois já fêz tratamento em uma clínica particular. Piazza aguarda resultados de um exame minucioso que fêz com uma junta médica, para saber se precisa ser operado novamente.

II FESTIVAL NACIONAL DA CRIANÇA
PROGRAMAÇÃO DE HOJE

9hs. — Missa Campal, oficiada pelo Bispo Auxiliar, D. José Alberto de Castro Pinto.
14hs. — Show com calouros infantis.
16hs. — Nestor de Hollanda estará no "Stand" da Bradil, autografando o seu livro "Telhado de Vidro".
17hs. — Teatro de Fantoches e Concurso de iê-iê-iê.
Atração Permanente: Um Robot Falante que será sorteado, ao fim do Festival. (P

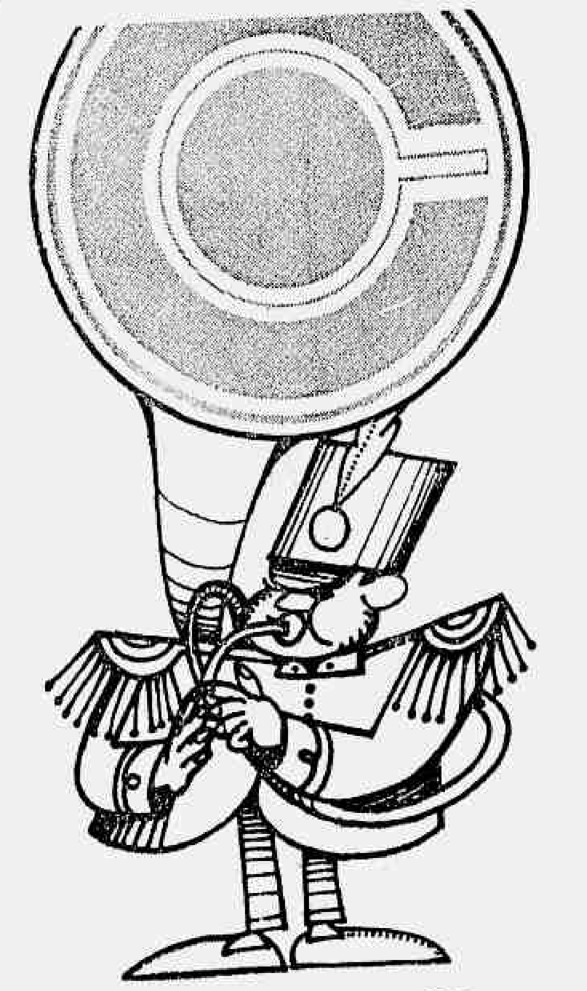

O CANECÃO informa:

Estas promoções já estão incluídas na agenda do CANECÃO. Agora só falta você incluí-las na sua agenda de programas:

- **dia 18 de outubro, quarta-feira:** Festa de Coroação da Rainha do Cinema, Leila Diniz e desfile das Fantasias Premiadas no último Carnaval.
- **dia 20 de outubro, sexta-feira:** Início da temporada do conjunto de Sambatucada, formado por seis passistas e as mais lindas cabrochas do País.
- **DIA 23 DE OUTUBRO, SEGUNDA-FEIRA: Festa de Encerramento da Parte Nacional e Apresentação das Delegações Estrangeiras ao II Festival Internacional da Música Popular**, com a apresentação oficial dos dez classificados na parte nacional e o primeiro contato entre o público e as atrações estrangeiras especialmente convidadas para o Festival. Uma promoção conjunta do Canecão e do II F.I.C.P. — As reservas poderão ser feitas a partir de segunda-feira próxima.
- **dia 24 de outubro, têrça-feira:** Início da temporada Hispano Americana, promoção conjunta do CANECÃO e das embaixadas Hispano-americanas. A atração especial será a orquestra Cassino de Sevilha e suas músicas típicas.
- **Dia 1.º de novembro, quarta-feira:** Início da temporada com os "Beat Boys", os apóstolos.
- **dia 6 de novembro, segunda-feira:** Festa de eleição da Senhorita Rio, uma promoção conjunta do CANECÃO e O Globo.
- E ainda nossas atrações permanentes: o circo, a famosa Banda do Canecão, as notáveis Go-Go Girls e mais os conjuntos de música brasileira e internacional. — Tudo isso e ainda o ambiente alegre e descontraído da maior cervejaria do mundo. — Não tem consumação mínima e as reservas podem ser feitas sempre com antecedência (para evitar a fila).

CANECÃO
AV. WENCESLAU BRAZ, 215

MAIS UM

Radiofoto UPI Exclusiva

Arnold Palmer derrotou ontem, Peter Thomsom na Inglaterra, ganhando o Piccadilly Tournament

Dupla Fraga-Lins fica com taça no Itanhangá

A dupla formada pelos golfistas Sílvio Fraga e Leonardo Lins conquistou ontem à tarde, no campo do Itanhangá, o título de campeã da Taça Irmãos Brothers — para duplas masculinas, valendo a melhor bola — com o escore de 65 tacadas **net**, o que lhe deu a vantagem de um **stroke** sôbre as duplas integradas por Vitor Pinheiro Filho-Alberto Ferraz e Miguel Dorin-Osvaldo Pôrto Pires, que ficaram empatadas no segundo lugar.

Durante o dia de hoje, os **links** do Itanhangá estarão abertos aos associados do Gávea Gôlfe Clube, pois os dirigentes do clube da Barra da Tijuca resolveram prestar — como fazem anualmente — uma homenagem ao de São Conrado. A competição programada é a Taça Gávea, um **stroke-play** de 18 buracos, **full-handicap**, cabendo ao profissional Pablo Miguel fornecer aos inscritos todos os demais detalhes.

TORNEIO DE DUPLAS

A Taça Irmãos Brothers — instituída por Homero Daudt e José Carlos Daudt — ofereceu os seguintes resultados: 1.º Sílvio Fraga-Leonardo Lins, 65 tacadas **net**; 2.º empatados, Vitor Pinheiro Filho-Alberto Ferraz e Miguel Dorin-Osvaldo Pôrto Pires, 66; 4.º Homero Daudt-José Carlos Daudt, 67; 5.º empatados, Ronald Gentry-Stig Sjoested, Jorge Castro Barbosa-Fernando Frota, Ricardo Costa Barbosa-Roberto Garnsly e Eduardo Carvalho-Manuel Carvalho, 68 **net**.

PALMER VENCEU

Virginia Water, Inglaterra (UPI-JB) — O profissional norte-americano Arnold Palmer conquistou ontem à tarde, nos *links* de Wentworth, o título de campeão do Piccadilly Tournament ao derrotar por 1 *up*, no 36.º buraco, o australiano Peter Thomsom, recebendo o prêmio de 14 mil dólares (cêrca de NCr$ 37 mil), cabendo US$ 8 400 ao vice-campeão (NCr$ 22 680,00).

Palmer, que veio direto do Japão — onde atuou num torneio especial com Player e Nicklaus —, viajou ontem mesmo à noite para os Estados Unidos, onde na semana que vem integrará a equipe norte-americana na Ryder Cup, contra a britânica. Pouco depois, então, juntamente com Nicklaus, seguirá para o México onde jogará na Taça Canadá, pelo seu país.

COMO TERMINOU

Os resultados completos do Piccadilly Tournament — um dos únicos torneios importantes que mantém o *match-play* como modalidade de disputa — foram os seguintes: 1.ª rodada — Gary Player venceu Gay Brewer por 1 *up*, no 39.º buraco; Peter Thomsom venceu Roberto de Vicenzo por 1 *up*, no 36.º; Arnold Palmer venceu George Knudson por 5/4; Billy Casper venceu Bruce Devlin por 9/8. Segunda rodada — Peter Thomsom venceu Gary Player por 2/1; Arnold Palmer venceu Billy Casper por 3/2; final — Arnold Palmer venceu Peter Thomsom por 1 *up*, no 36.º buraco.

Nos primeiros 18 buracos, jogados na parte da manhã, Arnold Palmer marcou um cartão de 70 tacadas — quatro abaixo do par de Wentworth — melhorando para 67 tacadas na última volta, o que lhe deu o total de 137 tacadas em 36 buracos. Peter Thomsom, por sua vez, marcou cartões de 70 e 69 tacadas, para um total de 139 tacadas.

A DIFERENÇA COMEÇA NA CÔR...

Examine o novo papel exclusivo... o SUPERFILTRO... o tamanho KING-SIZE... sinta o aroma e sabor de tabacos selecionados e descubra um novo prazer com ORLY...

uma exclusividade CARUSO

Na grande área

Armando Nogueira

Outro dia, o Sr. Paulo de Carvalho dizia que, para preservar o prestígio de Aimoré como técnico da seleção nacional, só o deixaria, agora, ser treinador de times pequenos. De repente, Aimoré vem para o Flamengo, no lugar de Bria: pequeno é a vovòzinha, como dirá, certamente, o Ciro Monteiro.

* * *

Uma declaração que a Polícia, Seção de Vigilância e Captura de Minas, deve anotar, com atenção: "Se Gérson repetir o olé, em Belo Horizonte, eu vou quebrar a perna dêle." O autor de tão estúpida ameaça é o jogador Bianchini, ontem, do Vasco, anteontem, do Botafogo, trasanteontem do Bangu e, hoje, do Atlético Mineiro. Convenhamos que isso não é declaração de um proprietário de padaria em Cordeiro.

* * *

Zangadinha, a leitora Luísa Pontes que me descompõe só porque, diz ela, vivo falando mal da violência do Ditão que ela considera, em campo, um gentleman. *Como, graças a Deus, sou homem de dar as mãos à palmatória, quero reconhecer de público que o forte de Ditão, jogando futebol, é a cortesia. Aliás, vendo-o jogar, lembro-me sempre do* kemari, *jôgo de bola praticado no Japão, no século XV: eram oito de cada lado, tentando conservar a posse da bola, e a regra de ouro do* kemari *mandava expulsar de campo o jogador que, em vez da bola chutasse, mesmo sem querer, o tornozelo do adversário.*

* * *

Lúcio Rangel me pediu, ontem, que escalasse a seleção mundial dos meus sonhos. Saí de fininho porque, até hoje, não cheguei aos nomes definitivos a não ser três: Nilton Santos, Garrincha e Pelé. Fora daí, eu teria que sair para um cara-ou-coroa, metendo no saco Didi, Zizinho, Danilo, Bozsik, Kocsics, Puskas, Di Stefano, Zito, Voronin, Nestor Rossi, Djalma Santos, Jair da Rosa Pinto, Gilmar, Iachin, Barbosa etc.

Não me furto a revelar o grande prazer de ter visto quatro superequipes na minha carreira: a seleção húngara, vice-campeã do mundo em 54, a brasileira, campeã do mundo, em 58, o Real Madri e o Santos F. C.

* * *

Agora que passou o susto do pé de Jairzinho, uma informação que êle mais que todos ignorava: em dado momento, os médicos Nova Monteiro e Lídio Toledo se debruçaram sèriamente sôbre as radiografias, pesquisando as causas do retardamento da consolidação. Chegaram a pensar em fazer novos enxertos, fundindo, na zona fissurada, os dois ossinhos do quarto e quinto metatarsos. Em Buenos Aires, no tal congresso de que participou o médico Lídio Toledo, a fissura de Jairzinho ocupou alguns dias de debates.

* * *

Se há coisa que me orgulha, é a minha correspondência. Não estou cortejando o leitor, mas, palavra de honra, a média das opiniões traz, invariàvelmente, observações valiosas para mim, particularmente, e para o futebol brasileiro. Vejam o trecho da carta que me escreve Hercílio Luz: "Sôbre o futebol brasileiro com vistas a 70, preocupa-me a insensibilidade dos dirigentes em face da nova realidade tática evidenciada em Londres. Satisfazer-se com a utilização ofensiva dos laterais é muito pouco. Futebol ainda se joga ocasionalmente com 11 jogadores: o goleiro, que participa dando início à jogada, passando ao lateral ou ao volante desmarcado; os laterais que defendem e atacam cruzando bolas da linha de fundo como pontas pela "avenida Garrincha"; os volantes, que fazem os gols da pequena área e também salvam em cima da linha de sua própria meta; os atacantes, que marcam os defensores contrários e formam alternativamente com seu meio-campo um número ou uma figura geométrica muito maiores que o ridículo 4-2-4 ou 4-3-3. Aí, então, cresce ainda mais a importância do preparo físico do atleta: fôlego de fundista e velocidade de *sprinter* para correr por tôda área do campo, ininterruptamente, durante 90 minutos."

BOLAS DE PRIMEIRA

*Caiu Flávio Costa, no Flamengo, mas o descontentamento do público rubro-negro é de alta dose contra a omissão do Presidente Veiga Brito: acham os rubro-negros que comigo desabafam que o Sr. Veiga Brito não pode fazer política em Brasília e futebol no Rio. *** Estou lendo um livro delicioso,* Le Football, *de Joseph Mercier. Um baixo imperdoável num gênio — Shakespeare tinha o maior abuso de futebol, que considerava uma atividade desprezível. É aquela história do canudinho da laranjada de Clóvis Beviláqua contada por Aluísio Sales... *** Estou em falta com o leitor Carlos Augusto, que me escreveu uma cartinha de dez laudas manuscritas, letra miudinha, propondo vários temas sôbre o futebol brasileiro. Em momento oportuno, trataremos do assunto, bom leitor. *** De Nova Iorque, uma carta quilométrica do empresário Zé da Gama, jurando que não teve nada com a história da morte do garotinho por êle levado para o futebol belga, em 65. E me contesta, aqui e ali. Pois o Sr. Gama deve contestar as autoridades do Ministério das Relações Exteriores que, em relatório isento e, a meu ver, irrespondível, provam que o empresário Zé da Gama abandonou o garôto no Anderletch, deixando-o por lá como vendedor de balas no estádio e faxineiro de vestiário.*

AGENCIA DO JORNAL DO BRASIL EM COPACABANA

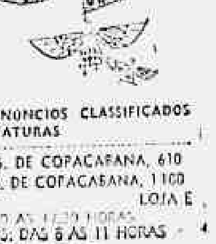

PARA ANUNCIOS CLASSIFICADOS E ASSINATURAS
AV. N. S. DE COPACABANA, 610
AV. N. S. DE COPACABANA, 1 100 LOJA E
DAS 8 ÀS 11.30 HORAS
SABADOS: DAS 8 AS 11 HORAS

América venceu o Usipa

Belo Horizonte (Sucursal) — Com uma vitória de 2 a 0 sôbre o Usipa, gols de Caldeira e Zé Carlos, um em cada tempo, o América manteve a vice-liderança do campeonato, ao lado do Cruzeiro com sete pontos perdidos. A partida, disputada ontem à tarde no Estádio Minas Gerais, foi muito fraca, não só pela má atuação das duas equipes, como também do juiz Doraci Jerônimo. A renda foi de apenas NCr$ 4 962,00, com pouco mais de duas mil pessoas assistindo ao jôgo.

América x Flu é jôgo de definição no Maracanã

Bauer faz teste de campo

Bauer melhorou muito da contusão no joelho esquerdo e tem boas possibilidades de jogar hoje à tarde contra o América, mas sua escalação só será mesmo decidida depois de um teste de campo, pela manhã, com o Dr. Valdir Luz.

O lateral-esquerdo chegou ontem a fazer ginástica à parte com Júlio Bruno, com exercícios para tronco e braços, e parece afastada a suspeita, levantada a princípio, de que êle tenha sofrido alguma lesão nos meniscos.

EM GOL

Os demais jogadores fizeram apenas um ligeiro aquecimento. Depois, Telê dirigiu chutes a gol para Wilton, Suingue, Cláudio e Rinaldo, com Márcio defendendo, enquanto os outros disputavam uma pelada de dois-toques e brincavam de urso.

Alves, Cafuringa, Ivã, Jorge e Valdez não apareceram para a revisão médica das nove horas. Cafuringa porém acabou chegando às 11h30m. Explicou que perdeu a hora de acordar e conseguiu ainda ir fazer tratamento no joelho. Na próxima semana êle poderá treinar em conjunto, bem como Cabralzinho, que fêz ontem individual com Júlio Bruno e tem garantido seu reaparecimento contra o Vasco da Gama.

O ambiente no clube é muito bom e ficou melhor ainda quando os jogadores receberam ontem a confirmação oficial de que uma vitória hoje sôbre o América valerá o prêmio de NCr$ 200,00.

O campeonato de totó na concentração já começou e durará exatamente o tempo que durar o campeonato carioca. A disputa é em duplas, divididas de acôrdo com os Estados. As melhores até agora tem sido a Paraná, formada por Márcio e Denilson, e Estado do Rio, com Caxias e Altair. As duas piores são a Pará, com Oliveira e Valtinho, e Pernambuco, com Rinaldo e Suingue. Esta última, nas duas únicas partidas que jogou até agora, perdeu de 6 a 0 e 6 a 1.

CAUSA E EFEITO

Cláudio ganha nova oportunidade porque Cabral ainda não entrou em forma

MUDAR E MELHORAR

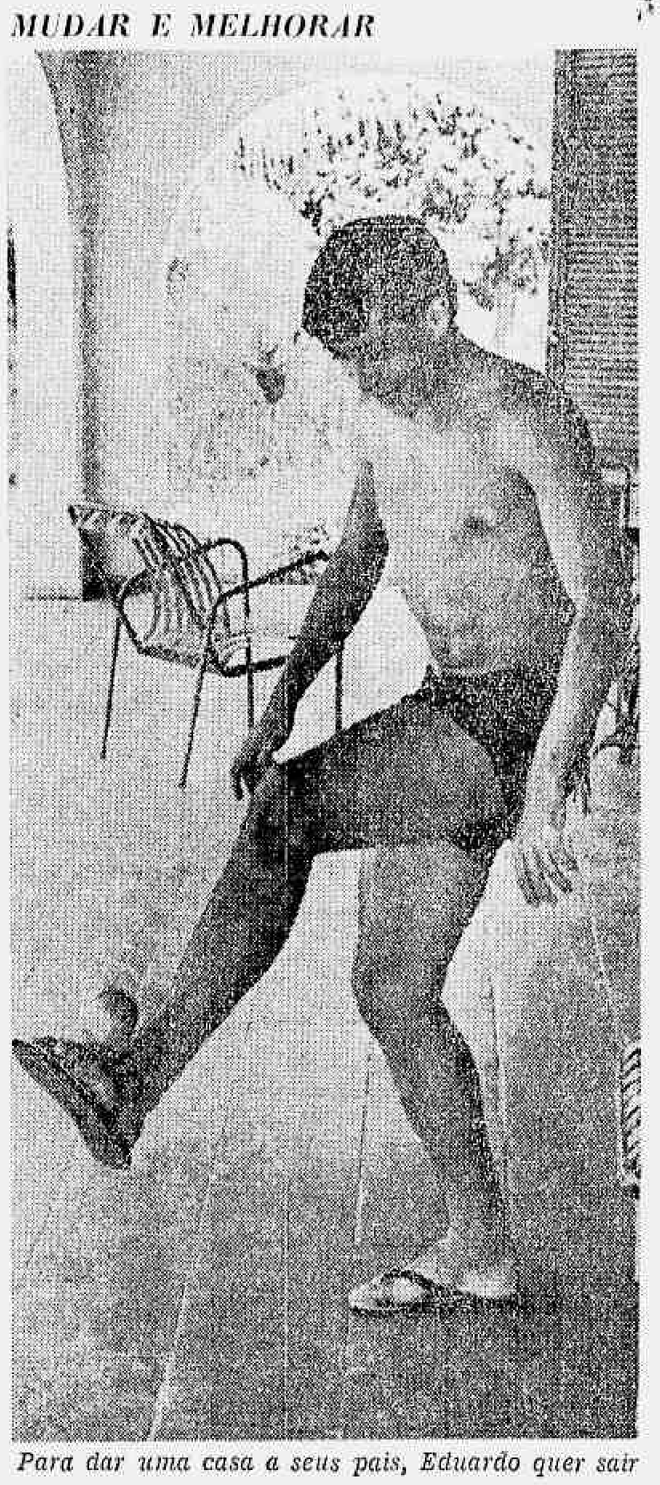

Para dar uma casa a seus pais, Eduardo quer sair

Mareco substitui Aldeci no América

O zagueiro Mareco foi levado às pressas para a concentração do América no quilômetro 18 da Estrada Rio—Petrópolis, ontem à tarde, para ficar de sobreaviso, porque Aldeci sentiu a virilha direita e será examinado esta manhã, mas está pràticamente fora de cogitações para o jôgo com o Fluminense.

Evaristo ainda não decidiu quem será o ponta-direita, mas está mais inclinado a promover o lançamento de Tadeu, devido à sua excelente atuação no treino coletivo de sexta-feira, e também porque Joãozinho não está muito bem fisicamente.

Mareco foi capitão do time de juvenis êste ano e vem tendo excelentes atuações nos treinos, e estava escalado para jogar, ontem à tarde, contra o Fluminense pela categoria de aspirantes, mas Evaristo pediu que o médico Oscar Santamaria fôsse de carro até Campos Sales e não deixasse o jogador atuar.

Aldeci sentiu dores mais fortes na virilha, ontem, e passou o dia todo fazendo tratamento, mas segundo êle próprio será difícil a sua escalação, porque sente-se sem condições de atuar, normalmente, os 90 minutos.

Mareco, que tem 20 anos, foi apontado como um dos melhores juvenis desta temporada e já jogou uma vez no time titular, em 1965, contra o próprio Fluminense, na última rodada do campeonato daquêle ano, como zagueiro-central. O time vinha mal e acabou sendo derrotado por 6 a 3.

Agora, depois de jogar pelos aspirantes e já ter excursionado com os titulares, Mareco sente-se em condições de jogar bem e, inclusive, ganhar a posição de titular. Enquanto Mareco seguia para a concentração, Artur era dispensado, por estar muito gripado.

A dúvida de Evaristo prende-se ao fato de colocar Tadeu — que êle considera um ótimo jogador — fora de sua posição, que é a de apoiador. Mas mesmo assim, êle pensa em escalá-lo, devido ao fato de Joãozinho estar caindo de produção.

Evaristo disse que definirá a escalação do time, esta manhã, após a revisão médica, na própria concentração. Joãozinho declarou que tem condições de jogar uma boa partida e que, caso escalado, tentará conservar a sua situação de titular.

Ontem de manhã, no campinho ao lado da concentração, os jogadores realizaram uma pelada de dois toques, que contou, inclusive, com a participação de Evaristo, que foi o artilheiro, marcando quatro dos oito gols de seu time.

Gílson e Aldeci, entregues ao departamento médico, não treinaram, enquanto que Marcos foi apontado como o pior em campo, já que foi o goleiro do time derrotado.

América e Fluminense, ambos tentando se definir na luta pelo título de campeão, cada qual com cinco pontos perdidos e numa posição que já não permite novos resultados negativos, jogam às 16 horas de hoje, no Maracanã, com arbitragem de Cláudio Magalhães e preliminar entre Bonsucesso e Olaria, às 14 horas, dirigida por Amílcar Ferreira.

A outra partida de hoje, às 15h30m, também completando a sétima rodada do primeiro turno, levará o Bangu até a Ilha do Governador para defender sua posição contra a Portuguêsa, cabendo a Carlos Floriano Vidal atuar como juiz. Uma arquibancada, no Maracanã, custa NCr$ 2,50, enquanto no campo da Portuguêsa será cobrada a NCr$ 2,00.

TRÊS JOGOS

América e Fluminense fazem a principal partida da rodada, pràticamente em situações iguais: tanto um como o outro já perderam pontos para pequenos e nenhum dos dois conseguiu, até aqui, uma vitória sôbre um grande. Como o Campeonato Carioca está ainda no início, as possibilidades de ambos são ainda duvidosas. Daqui para a frente, um e outro podem se firmar e vir a lutar com Botafogo e Bangu pelas primeiras colocações, havendo luta ainda, para Flamengo e Vasco. Mas, com a média de quase um ponto perdido por rodada, América e Fluminense necessitam — se possível desde já — conseguir as vitórias que lhes faltaram nas partidas importantes que disputaram até o momento.

O Bangu, pelo contrário, se começou indeciso e vencendo com dificuldade adversários mais fáceis, firmou-se depois da derrota para o Botafogo e já está numa boa posição, dependendo apenas de si para chegar ao título, ainda que seja muito cedo para que se tenha uma idéia de como êsse título será definido. Seu adversário de hoje, o modesto time da Portuguêsa, sofreu cinco derrotas seguidas, até obter, no último domingo, sua única vitória. É penúltimo colocado.

Na preliminar do Maracanã, Olaria e Bonsucesso fazem uma partida equilibrada, o primeiro com seis pontos perdidos e o outro com sete. Tanto o Olaria, que venceu o Vasco, como o Bonsucesso, que derrotou o Flamengo, já conseguiram resultados bons e têm muita chance de se incluir entre os oito clubes que participarão do segundo turno, o que vem a ser o único objetivo de ambos no campeonato.

FLUMINENSE		AMERICA
Márcio	1	Arézio
Oliveira	2	Gilson
Valtinho	3	Alex
Denilson	4	Marcos
Altair	5	Aldeci (Mareco)
(Hélio) Bauer	6	Dejair
Wilton	7	Tadeu (Joãozinho)
Suingue	8	Antunes
Cláudio	9	Edu
Samarone	10	Ica
Rinaldo	11	Eduardo

BONSUCESSO		OLARIA
Jonas	1	Édson
Luís Carlos	2	Mura
Paulo Lumumba	3	Miguel
(Paulo César) Amaro	4	Mafra
Moisés	5	Estêves
Alberico	6	Alfinête
Gilber	7	Alcir
(Sèrginho) Denis	8	Antoninho
Gibira	9	Sabará
Ivo	10	Válter
Valdir	11	Escurinho

PORTUGUÊSA		BANGU
Marcelino	1	Ubirajara
Bruno	2	Fidélis
Lúcio	3	Hélio
Chiquinho	4	Jaime
Taquinho	5	Luís Alberto
Zeca	6	Pedrinho
Almir	7	Paulo Borges
Jorge Félix	8	Ocimar
César	9	Hoppe
Mário Breves	10	Mário
Edinho	11	Aladim

Eduardo quer deixar América em dezembro

Eduardo manifestou a sua vontade de abandonar o América, em dezembro, quando terminará o seu contrato, pois com o dinheiro da venda do passe poderia mandar construir uma casa para os seus pais, já que a que ocupavam, no bairro de Cavalcante, foi destruída pela chuva, nas enchentes de janeiro.

O ponta-esquerda, que tem 23 anos, disse não haver nenhuma bossa para a maneira como cobra as faltas, apenas é fruto de bastante treinamento e atenção na hora dos chutes para o gol. Eduardo ainda informou que não recebeu do pela sua convocação para a seleção carioca.

SEMPRE NO AMÉRICA

Eduardo Neves de Castro, que possui o apelido de **Vanderléia**, por usar vários anéis nos dedos, acha que, agora, está bem fisicamente, porque o tratamento dentário que co- América o prêmio prometido meçou a fazer no início do campeonato, já está quase completo, após ter extraído sete dentes.

Eduardo, que principiou a jogar futebol no infanto-juvenil do América, em 1961, pensa que chegou o momento de conseguir algum dinheiro com o futebol e por isso seria bom a sua venda para outro clube, quando terminar o seu contrato em dezembro.

SEM QUEIXAS

— Não tenho mágoas do América — explicou —, apenas preciso dar mais apoio aos meus familiares e dentro do clube que estou será um pouco difícil.

Eduardo disse que não se deve ficar muito tempo num só clube, e êle já está no América há seis anos e como fala-se no seu nome, inclusive, para a seleção brasileira, seria fácil assinar um bom contrato com algum clube do Rio ou São Paulo.

JEITO ALEGRE

— Ficarei no América — continuou — caso me seja oferecida uma boa quantia a título de luvas, mas só pensarei no assunto contrato no final do ano.

Eduardo veste-se como se fôsse um cantor de *iê-iê-iê*, com camisas berrantes e cabelo jogado na testa e por isso sempre é motivo de brincadeiras de seus amigos. Entretanto, o seu jeito manso e despreocupado faz dêle um dos jogadores mais queridos pela torcida do América.

Grêmio estréia Mengálvio para ir a Pelotas no jôgo contra Farroupilha

Pôrto Alegre (Sucursal) — Estreando Mengálvio em sua equipe, o Grêmio defenderá a liderança na tarde de hoje, enfrentando o Farroupilha, em Pelotas, que é considerado como uma das melhores equipes do interior.

No Estádio dos Eucaliptos, o Internacional receberá a visita do Brasil, de Pelotas, um time de gente jovem, responsável por grande parte dos elementos novos surgidos no futebol gaúcho. Os demais jogos são: Juventude x Pelotas, Rio Grande x Gaúcho e Guarani x Aimoré.

AS EQUIPES

Carlos Froner promoverá a estréia de Mengálvio, passando João Severiano para a ponta e promovendo a volta de Alcindo, que acabou de cumprir pena de suspensão de dois jogos.

O Grêmio formará assim — Arlindo, Altemir, Ari Ercílio, Áureo e Everaldo; Cléo e Sérgio Lopes; João Severiano, Mengálvio, Alcindo e Volmir.

Mais tranqüilo por jogar em casa, o Internacional deverá alinhar com Gainete, Laurício, Scala, Luís Carlos e Sadi; Elton e Lambari; Bráulio, Sérgio, Claudiomiro e Dorinho.

Santos defende a liderança hoje contra São Paulo

São Paulo (Sucursal) — Com Pelé e Coutinho formando a dupla de pontas de lança, o Santos enfrenta o São Paulo hoje à tarde, no Morumbi, defendendo a liderança que ocupa juntamente com o Corintians, que por seu turno vai a Sorocaba jogar contra o São Bento.

Os outros jogos da quinta rodada do returno são os seguintes: Botafogo x Portuguêsa de Desportos, em Ribeirão Prêto; Juventus x Guarani, na Rua Javari, e Ferroviária x América, em Araraquara. A dupla Pelé-Coutinho reaparece depois de uma separação de quase dois anos.

ARMANDO APITA

Para o clássico de hoje, entre São Paulo e Santos, o juiz escolhido pela Federação Paulista de Futebol foi o Sr. Armando Marques. As duas equipes jogarão assim: São Paulo — Picasso, Renato, Jurandir, Dias e Tenente; Lourival e Nenê; Válter, Nelsinho, Babá e Paraná. Santos — Gilmar, Carlos Alberto, Ramos Delgado, Oberdã e Rildo; Clodoaldo e Bugleaux; Toninho, Pelé, Coutinho e Edu.

O técnico Antoninho tem um esquema para tentar vencer o São Paulo, com quatro jogadores no ataque — onde Pelé e Toninho podem jogar bem recuados, caso seja necessário — enquanto Toninho e Edu podem entrar pelo miolo, criando situações difíceis para o São Paulo, que jogará em sentido defensivo.

Pirlo vai atuar dentro do 4-3-3, com Nelsinho formando um tripé com Lourival e Nenê, no meio-de-campo. Paraná também está preparado para ajudar a defesa, buscando a bola sempre atrás. Com isso, o ataque do São Paulo será formado apenas por Válter e Babá, o que colocará o Santos em grande vantagem. O duelo empolgante, porém, será [illegible] a dupla ofensiva Pelé-Coutinho e a defensiva, formada por Jurandir e Dias.

OUTROS JOGOS

Para o jôgo, em Sorocaba, contra o São Bento, o Corintians defenderá sua condição de líder, ao lado do Santos, com a seguinte formação: Barbosinha, Osvaldo Cunha, Ditão, Luís Carlos e Maciel; Édson e Rivelino; Bataglia, Tales, Flávio e Gílson Porto. São Bento: Chicão, Fernando, Pereira, João Carlos e Dorival; Gonçalves e Bazaninho; Copeu, Batista, Geraldo e Zèzinho. O juiz será Etel Rodrigues.

O Botafogo e Portuguêsa de Desportos, em Ribeirão Prêto, jogam com arbitragem de Anacleto Pietrobom. Botafogo: Sull, Celso, Veríssimo, Roberto e Carlucci; Roberto Pinto e Márcio; Jair, Sicupira, Paulo Leão e Toto. Portuguêsa: Félix, Zé Maria, Marinho, Ulisses e Augusto; Lorico e Pais; Ratinho, Leivinha, Ivair e Rodrigues.

Na Rua Javari, Campo do Juventus, o penúltimo colocado da tabela de classificação receberá a visita do Guarani, equipe de Campinas. O juiz será Romualdo Arpi Filho. Juventus: Cabeção, Virgílio, Carlos, Fernando e Nenê; Beneti e Jair Francisco; Tanesi, Antoninho, Bira e Valdir. Guarani: Dimar, Miranda, Paulo, Tarcízo e Diogo; Bidon e Milton; Carlinhos, Zé Roberto, Parada e Vagner.

Ferroviária e América jogam em Araraquara. O juiz será José Batista dos Santos. Ferroviária: Carlos Alberto, Baiano, Belmonte, Fogueira e Rossi; Beleto e Bazani; Valdir, Leocádio, Almeida e Nei. América: Nenti, Ambrosio, Neto, Nélson e Severo; Mota e Raul; Rodrigues, Catalão, Gildo e Caravelli.

NÃO IMPORTA SE VOCÊ JÁ FOI À EUROPA A NEGÓCIOS OU POR PRAZER... CONSIDERE ESTA ATRAENTE OPORTUNIDADE:

EUROPA MARAVILHOSA

36 DIAS-
DESDE NCr$184,00
SEM ENTRADA-
20 PAGAMENTOS MENSAIS
(INCLUINDO PASSAGEM AÉREA)

Você voa (Rio-Lisboa-Rio) pelos modernos e velozes superjatos Boeing 707-320B da TAP.

Você conhece novas cidades (mais de 30), percorrendo 8 países (Portugal, Espanha, Itália, Áustria, Suiça, Bélgica, Alemanha e França) em confortável autopullman de luxo. São 36 dias inesquecíveis!

Você vai descobrir tôda a beleza que o aguarda visitando museus, templos, monumentos, nigth-clubs, sempre orientado por um guia que fala português fluente e estimula suas impressões com amplo conhecimento cultural.

Você tem tudo incluído no preço da excursão: estada em hotéis de grande turismo, café, almôço, jantar, visitas, transporte por terra em autopullman e transporte aéreo nos superjatos da TAP. O dinheiro da entrada você economiza. E assim pode gastar mais nas suas compras...

Você vai recomendar a seus amigos a excursão EUROPA MARAVILHOSA perfeitamente organizada e orientada pela experiência da AGÊNCIA ABREU - que assegura a assistência mais cordial e os melhores serviços de turismo em tôdas as etapas do seu itinerário na Europa.

agencia abreu
FUNDADA EM PORTUGAL EM 1840

PARTIDAS: 11 E 25 DE OUTUBRO; 15 DE NOVEMBRO - 1967
3, 10 E 17 DE JANEIRO; 7 DE FEVEREIRO;
6 E 20 DE MARÇO - 1968

VÁRIOS PLANOS DE PAGAMENTO: 10, 15 OU 20 MESES - COM OU SEM ENTRADA

CONSULTE A
AGÊNCIA DE VIAGENS "UNIVERSTUR" LTDA.
AV. RIO BRANCO, 151 - 2.º ANDAR - SALA 202 - TEL.: 31-2903
RIO DE JANEIRO-GB

B • espetáculo •

BETÂNIA BEM DE PERTO

Wilson Cunha

— *Decorar eu decoro, mas falar no palco eu não posso. Não sou atriz. Eu sou cantora, confessava Maria Betânia durante os ensaios de* Comigo Me Desavim, *show dirigido por Fauzi Arap e interpretado por Maria Betânia, Rosinha de Valença e o Terra Trio, atualmente em cartaz no Teatro Miguel de Lemos.*

No palco, microfone em punho, Betânia desvenda a face da atriz, da mulher, da cantora, Betânia gente, Betânia ser humano: "Comigo Me Desavim/Vejo-me em grande perigo/Não posso viver comigo/Nem posso fugir de mim".

O CANTOR E A IMAGEM

No palco, Betânia — mulher, cantora, atriz — fala, conversa, confessa: — Vocês talvez me estranhem hoje, mas às vêzes eu me pergunto se é possível mostrar só o maior da gente, o melhor da gente. Fica sempre aquela impressão de que as conversas mais importantes, as melhores, são as mais difíceis. Elas acabam guardadas, muito escondidas no coração. Eu às vêzes acho que as minhas melhores conversas sempre foram comigo mesma.

— Só posso cantar com pessoas que de alguma forma entendem o que eu digo, o que eu canto. Isso nem sempre é possível, e tem outra coisa: como profissional eu tenho obrigações a cumprir... e cantar obrigada não é a mesma coisa... Eu sempre quis fazer um espetáculo onde eu pudesse dizer aquilo que sinto, aquilo que sofro. Onde eu pudesse dizer tudo... sei lá.

— Eu queria poder cantar aquilo que estou sentido, na hora em que estou sentindo.

— Nenhum artista pode viver só. Nenhum mesmo. Ele pode ser escritor, pintor, cantor... não importa. Eu me lembro que me contaram uma conversa sôbre Genet que, quando perguntaram a êle por que escrevia, êle respondeu: "para que me amem". Essa é a missão de todo o artista, fazer com que os outros descubram alguma forma de amor no nosso trabalho. Isso é maravilhoso e terrível ao mesmo tempo. A gente vai perdendo um pouco da nossa própria identidade e vai ganhando uma outra, que os outros fazem para a gente.

— Gosto de cantar Carcará, *mas sou oito ou 80, também gosto de* Anda Luzia. *Acontece que fiquei identificada com a cantora do* Carcará. *Na época do* Opinião, *em todo lugar que eu ia, sempre cantava o* Carcará. *O que quero dizer é bem mais simples: não existe só a cantora do* Carcará, *existe também a pessoa Maria Betânia...*

O PALCO E A LIBERDADE

Fauzi Arap constrói, no Teatro Miguel Lemos, um espetáculo totalmente livre, em que os cantores (atôres) conversam entre si, fazem confidências, contam fatos de sua existência, ou inexistência. Betânia, uma vez mais, revela sua extraordinária presença cênica — que já ficara bastante clara no curta-metragem Betânia Bem de Perto, A Propósito de um Show, *de Júlio Bressane. Cantando seus gritos de guerra, chorando seus cantos de amor, Betânia, livre, Betânia diante de si e diante de todos, proclama:*

Comigo me desavim
Vejo-me em grande perigo
Não posso viver comigo
Nem posso fugir de mim.

Antes que êste mal tivesse
De outras gentes eu fugia
Agora, já fugiria
De mim se de mim pudesse.

Que cabo espero, ou que fim,
Neste caminho em que sigo
Se trago a mim, comigo,
Tamanho inimigo de mim?

(Francisco Sá de Miranda)

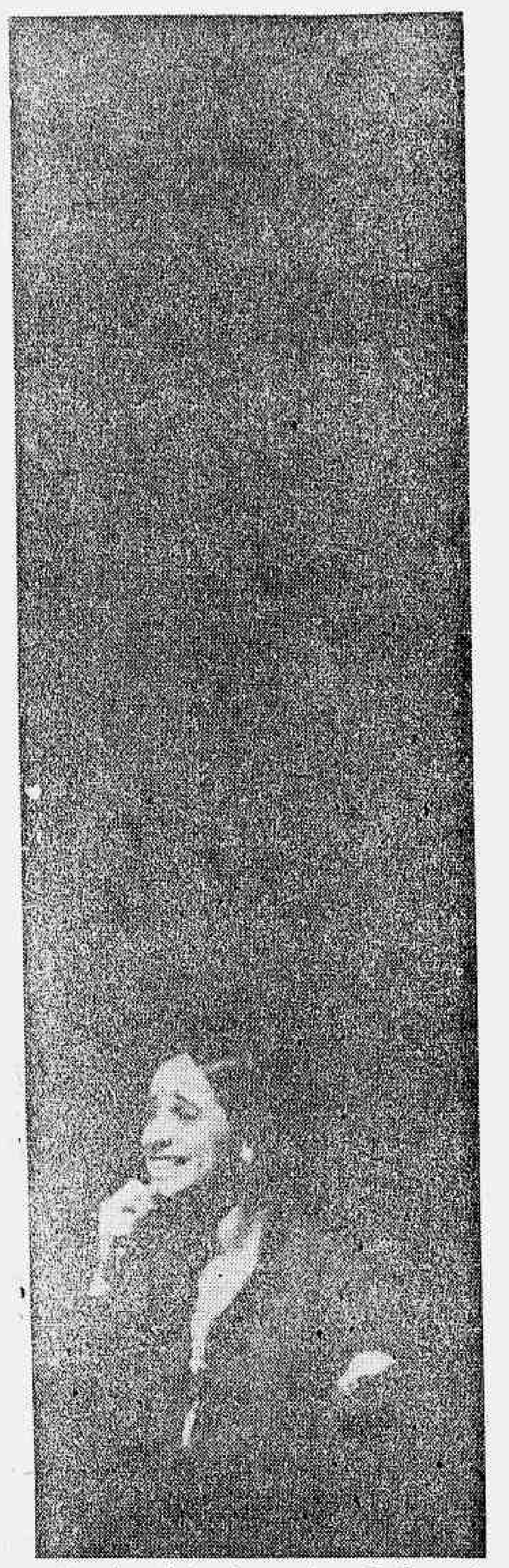

"...não existe só a cantora do Carcará, existe também a pessoa Maria Betânia..."

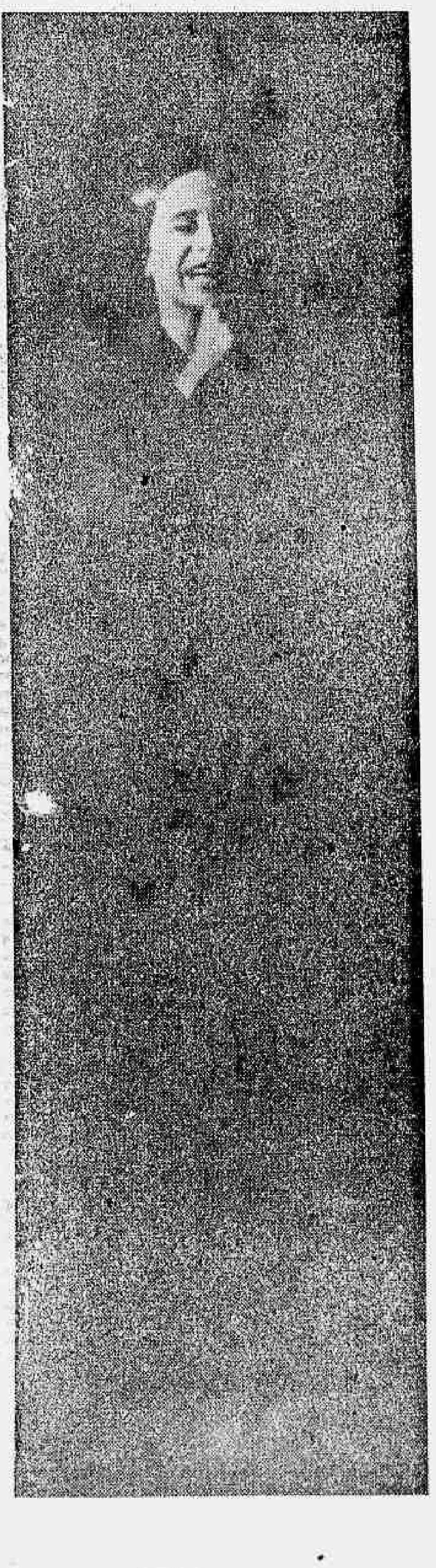

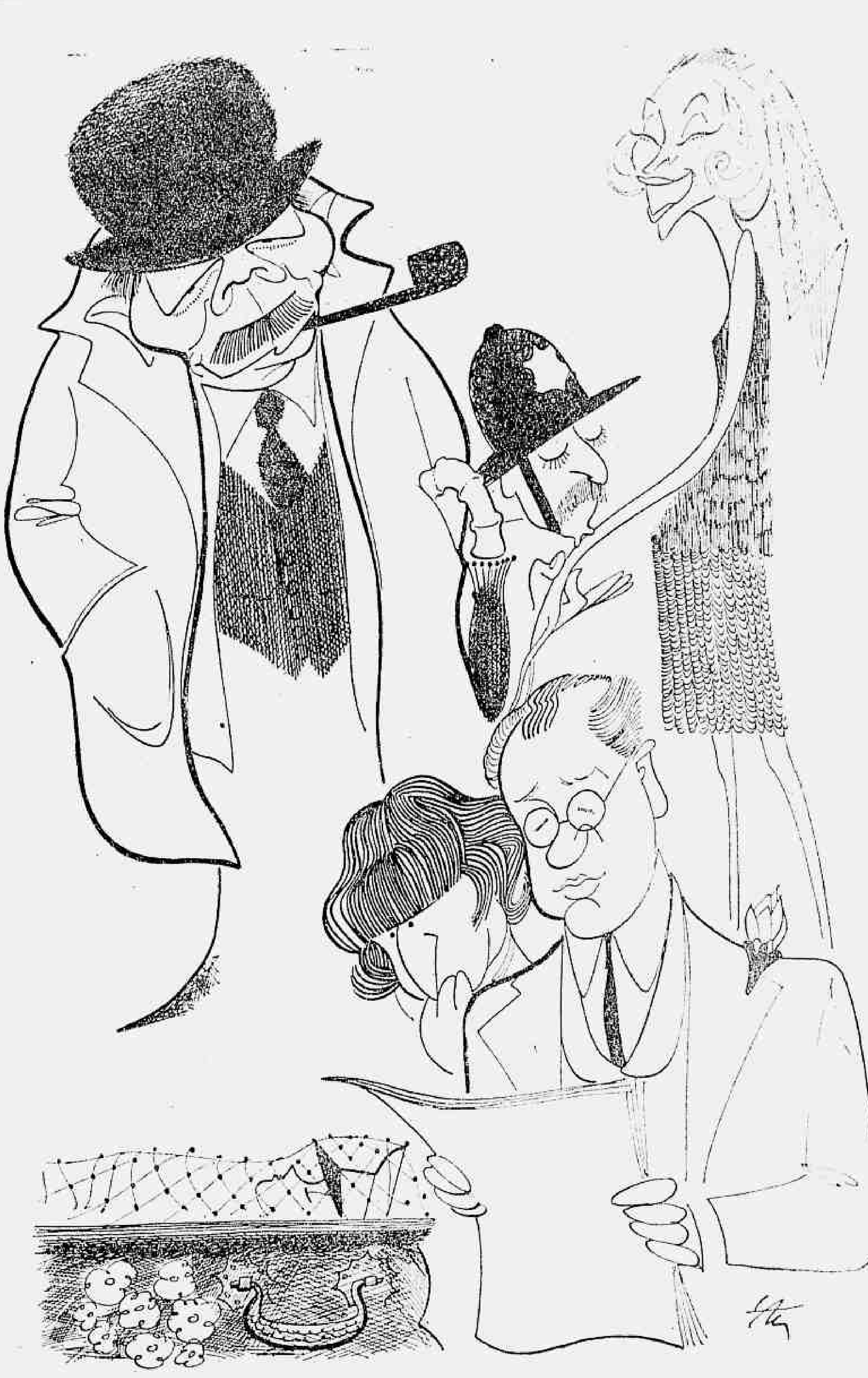

LAN viu assim O Ôlho Azul da Falecida *no Teatro Santa Rosa*

Com Ítalo Rossi, Emília de Biasi, Mário Brasini, Célia Biar e Jean Arlin

ORIENT
3 AZES DA PERFEIÇÃO:
ALTA QUALIDADE
ALTA CLASSE
ALTA PRECISÃO
totalmente à prova d'agua.
20 atmosferas, com 17 - 21
30 - 35 rubis.
Anti-choque, automático,
Calendario semanal e
mensal.

ORIENT
O RELÓGIO QUE
PERSONALIZA O
HOMEM MODERNO

SÓ 3 dias na Exposição

2ª FEIRA 3ª FEIRA 4ª FEIRA

compre AGORA
e... só comece a pagar
em DEZEMBRO

CARIOCA - Largo da Carioca, 24 - FLORIANO - R. Mal. Floriano, 174 - MADUREIRA - Trav. Almerinda Freitas, 18 - NOVA IGUAÇU - Trav. Rosinda Martins, 50 a 54

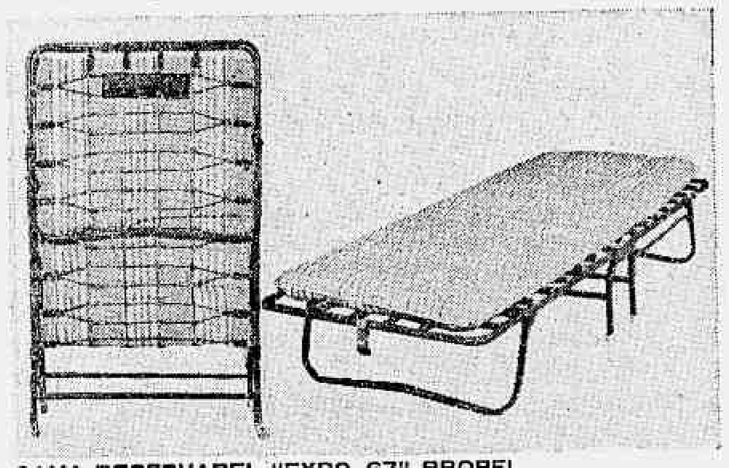

CAMA RESERVABEL "EXPO 67" PROBEL
Com rodas Preço Normal 98,00 Só 3 Dias 79,00 ou 7,10 mensais
Sem rodas Preço Normal 88,00 Só 3 Dias 70,00 ou 6,80 mensai

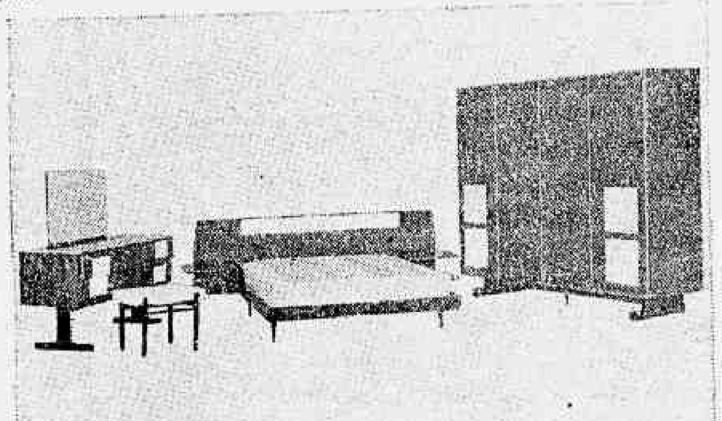

DORMITORIO "EXPO 67" CIMO - Lustro permanente - Em caviuna. Guarda-roupa com 4 portas - 1 Camiseiro-penteadeira com espêlho - 1 Cama conjugada com mesinha - 1 Banqueta estofada.
Preço Normal NCr$ 890,00 Só 3 Dias NCr$ 750,00
ou NCr$ 67,50 mensais

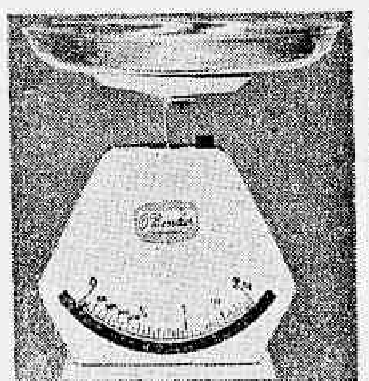

BALANÇA DOMÉSTICA "BENDER" - Para cozinha, esmaltada, com prato polido. Capacidade para 10 kilos.
Preço Normal: NCr$ 17,00
Só 3 Dias NCr$ 9,90

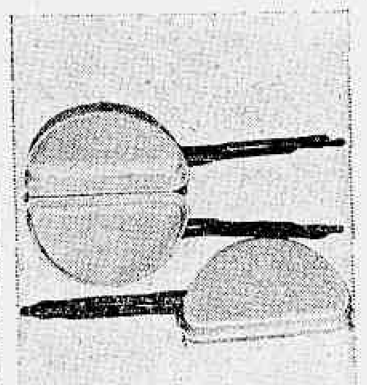

OMELETEIRA "ITAETÊ" Especial para qualquer tipo de omelete em poucos minutos.
Preço Normal: NCr$ 8,90
Só 3 Dias NCr$ 5,50

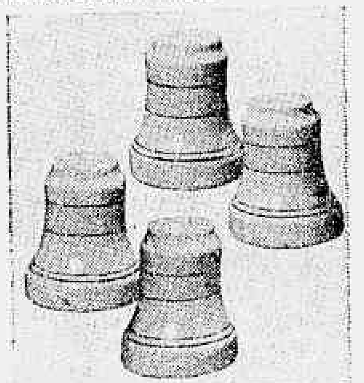

PÉS PARA GELADEIRA Porcelana filetada a ouro, facilidade na limpeza, por baixo da geladeira. Muito resistente.
Preço Normal: NCr$ 8,00
Só 3 Dias NCr$ 4,30

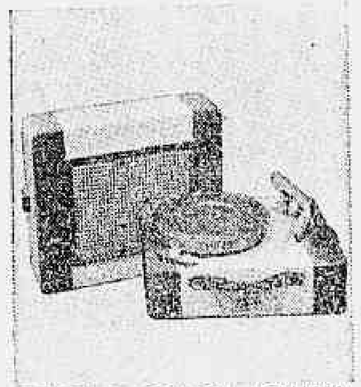

FONOLA SONATA "GUANABARA" Portátil, 4 rotações. Alto falante destacável.
Preço Normal: NCr$ 165,00
Só 3 Dias NCr$ 126,00
ou NCr$ 9,10 mensais

O Sr. e a Sra. mandam na Exposição - têm crédito APROVADO

JEREMIAS, O BOM

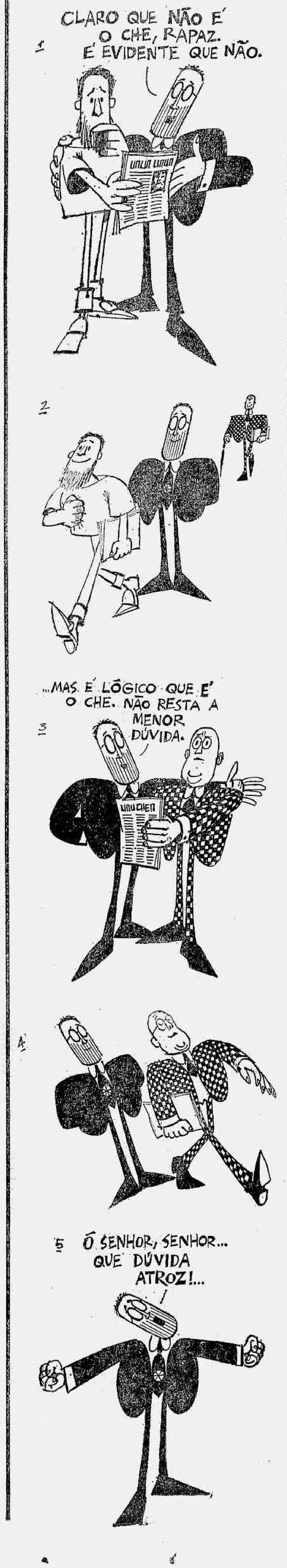
1
CLARO QUE NÃO É O CHE, RAPAZ. É EVIDENTE QUE NÃO.
2
3
...MAS É LÓGICO QUE É O CHE. NÃO RESTA A MENOR DÚVIDA.
4
5
Ô SENHOR, SENHOR... QUE DÚVIDA ATROZ!...

TEATRO NA SEMANA

YAN MICHALSKI

Segunda-feira, dia 16

18h — Conferência de Henrique Oscar sôbre *A Contribuição do Teatro Estrangeiro*. Curso de Extensão Teatral, Teatro Arena da Guanabara.

21h — Leitura e debate da peça Dona Odila *ou* A Dona da Mansão Soberana, *de Edgar Rocha Miranda. Seminário de Dramaturgia Carioca. Pròvàvelmente no Teatro Jovem.*

Têrça-feira, dia 17

21h — Estréia da peça *Armadilha para Três*, de Paulo Dallier, com direção de Homero João, e interpretada por Glória Kometh, Dinorá Marzulo, Mário Beirling e Acir Castro. Teatro Nacional de Comédia.

Quarta-feira, dia 18

18h30m — Leitura da peça Flávia: Cabeça, Tronco e Membros, *de Millor Fernandes, no ciclo promovido pelo Serviço de Teatro da Guanabara. Teatro Gláucio Gil.*

21h — Leitura e debate da peça *Miss Brasil*, comédia musical de Maria Clara Machado, com música de Reginaldo Carvalho. Seminário de Dramaturgia Carioca. No Tablado.

Sexta-feira, dia 20

18h30m — Conferência de Bárbara Heliodora sôbre O Nôvo Teatro Inglês. *Curso de Extensão Teatral, no Teatro Arena da Guanabara.*

Sábado, dia 21

15h30m — Estréia da peça infantil *A Onça de Asas*, de Valmir Ayala. Direção de Édson Guimarães, cenários e figurinos de José de Freitas. Teatro Carioca de Arte.

NÔVO GRUPO LANÇA AUTOR NÔVO

Um nôvo grupo teatral, ainda sem nome, enfrentará o público pela primeira vez na próxima têrça-feira, no Teatro Nacional de Comédia, lançando um autor ainda inédito, pelo menos no teatro para adultos: Paulo Dallier. Armadilha para Três *é o título da peça de estréia do jovem dramaturgo, que até agora vinha escrevendo sòmente peças infantis. Também o diretor, Homero João, tem-se dedicado exclusivamente ao teatro para crianças, desde que terminou o curso de direção da Fundação Brasileira de Teatro, há alguns anos.*

A atriz Glória Kometh, que chegou a trabalhar em várias importantes companhias profissionais, mas que andava sumida do palco há vários anos, está à frente da nova companhia. A seu lado, veremos um jovem ator recém-formado pela Escola de Teatro de Pôrto Alegre, Mário Baierling, e ainda Acir Castro e a veterana Dinorah Marzulo — esta como atriz convidada.

O SUCESSO DE "MARAT/SADE"

Têrça-feira passada — tradicionalmente a noite mais fraca da semana, quando pràticamente todos os teatros costumam estar às môscas — a lotação do enorme Teatro João Caetano estava totalmente esgotada, e pràticamente esgotada permaneceu durante todo o resto da semana: a platéia carioca, especialmente o público estudantil, reservou uma acolhida verdadeiramente triunfal ao elenco paulista do Teatro da Esquina e à sua corajosa encenação da revolucionária peça de Peter Weiss, Marat/Sade.

Em princípio, a curta temporada de Marat/Sade *deve terminar hoje. Diante do sucesso alcançado, a companhia paulista está estudando a possibilidade de ficar no Rio mais uma semana, mas a decisão definitiva depende ainda de entendimentos que vêm sendo mantidos com a Secretaria de Turismo, que patrocina, junto com o Serviço de Teatros da Guanabara, a visita do grupo de Ademar Guerra, Armando Bogus e Irina Greco.*

UM SUCESSO QUE TERMINA

Depois de quase quatro meses de bem sucedidas apresentações, despede-se hoje do público um espetáculo que tem comovido muita gente: Queridinho, *de Charles Dyer.*

Rio foi, ao que tudo indica, a primeira Cidade que viu Staircase *— título original da peça — depois da sua estréia absoluta em Londres, onde o trabalho dos dois intérpretes únicos, Paul Scofield e Patrick Magee, foi tão apreciado e elogiado quanto o tem sido, entre nós, o trabalho de Sérgio Viotti e Jardel Filho, no espetáculo produzido e dirigido por Martim Gonçalves.*

Além da sua boa carreira no Teatro Princesa Isabel, Queridinho *foi o espetáculo escolhido pela Air France para abrilhantar a festa de distribuição dos Prêmios Molière, realizada no Teatro da Maison de France.*

UM NÔVO RITMO DE JOVEM TEATRO

Brasília (Sucursal) — Na Universidade de Brasília surge, em ritmo nôvo, uma "loucura criadora" entre 120 jovens que, dirigidos pelo baiano Carlos Petrovich, constroem com entusiasmo e falta de verbas, uma oficina para fazer teatro.

Desde abril dêste ano estão organizados em tôrno de uma Assessoria de Teatro, e Petrovich explica que foi convidado para montar "uma ou duas peças entre universitários". Êle fêz mais: contando com o entusiasmo dos alunos encenou sete peças: **Não São Mentiras**, de Tennessee Williams; **A Dama Misteriosa dos Sonetos**, de Bernard Shaw; **O Vaso Suspirado**, de Francisco Pereira da Silva; **O Piquenique no Front**, de Fernando Arrabal; **A Patente**, de Pirandelo, **O Mestre**, de Ionesco, e **As Luvas de Ema**, de Cassiano Nunes.

INTEGRAÇÃO

Carlos Petrovich explica o que é a experiência:

— A principal preocupação foi organizar os jovens dentro de um espírito de profunda integração. Não queremos formar grupos, como o TUCA, que se isola dentro de uma universidade. Êsse não-grupalismo permite que os estudantes — diretores, autores e atôres — tenham oportunidade de assimilar o maior número possível de experiências e formas de teatro: é uma diversificação de experiências. Organizam-se, por exemplo, três peças. Terminadas as apresentações, dissolvem-se as equipes, misturando os participantes em outras peças.

A maioria dos alunos que freqüentam a Oficina Livre de Teatro pertence ao curso de arquitetura da UnB, "talvez porque a busca de novas formas e a imaginação profundamente criativa do arquiteto esteja em íntima ligação com o homem que faz teatro".

COMO CONSTRUIR HOMENS DE TEATRO

Depois de esclarecer que no início os estudantes lutaram contra a falta de conhecimentos teatrais, Petrovich diz que "com o estudo e pesquisa conjuntos os obstáculos foram sendo superados e a experiência tem dado bons resultados".

A motivação inicial para atrair os universitários foi feita em tôrno de conferências pelos melhores homens do teatro brasileiro. Ariano Suassuna, Sábato Magaldi, Rubem Rocha Filho, João Bithencourt e Gianni Ratto fizeram palestras no curso Informação Teatral. Todo o teatro brasileiro, desde suas raízes até a atual estrutura, foi exposto para 300 alunos. O folclorista Euriclides Formiga transmitiu importantes informações sôbre fenômenos culturais e sociológicos que estão detrás de tôda a arte popular nordestina, com o ciclo Cangaceiros, Beatos e Cantadores. Baseando-se na tragédia *As Bacantes*, de Eurípedes, o Professor Eudoro Augusto falou sôbre o *Teatro Grego*, especialmente dirigido aos alunos de dramaturgia. Yulo Brandão, Rafael Basto e Dalmo Paixão falaram sôbre *Teatro e Música*, e o professor norte-americano Fredric Litto deu cursos de *História da Arquitetura Teatral e Direção*.

LOUCURA CRIADORA

Com essa base teórica, a Assessoria de Teatro organizou encenações experimentais, em caráter de exercício, realizadas por 20 alunos de direção, e utilizando nos elencos os estudantes do curso de formação do ator.

Dos 300 alunos iniciais, 120 continuaram, engajando-se nos cursos de dramaturgia, direção e formação do ator. E o Professor Petrovich comenta que "êsse interêsse pelo teatro na Universidade não é encontrado em nenhuma parte do Brasil". E frisou: "Há uma loucura criadora nesses jovens".

O trabalho do aluno-diretor inicia quando a assessoria de teatro lhe indica várias peças. Êle escolhe a que mais lhe agrada. Analisa o texto e expõe seu plano de trabalho. Se aprovado, idealiza a peça, estruturando ação, ritmo, cenário, movimento etc. Na terceira etapa, vem o plano de montagem. O trabalho é racionalizado dentro de uma esquematização detalhada. O diretor não vai perder-se durante um ensaio ou apresentação. Tem todos os dados para se sair bem. As peças são de um ato, por serem mais simples para um diretor estreante.

OFICINA LIVRE

A Oficina Livre de Teatro tem poucos recursos. Funciona numa pequena sala, num barracão de madeira. Carlos Petrovich diz que se não fôsse a vontade de fazer teatro, demonstrada pelos estudantes, a experiência teria morrido.

— Quando foram encerrados os cursos teóricos, reuni os alunos e expus a situação. Não havia verbas. Disseram, então, que a experiência não poderia parar e estavam dispostos a partir para qualquer atividade a fim de conseguir dinheiro. E há um mês, estamos exibindo duas peças, em caráter profissional: "O Vaso Suspirado" e "O Mestre".

Se essa solução de autofinanciamento der resultados, a Assessoria de Teatro vai se transformar no "Centro de Estudos e Pesquisas de Teatro". Serão criadas as Oficinas do Teatro Clássico, do Teatro Moderno, do Teatro Brasileiro, além da Oficina Livre de Teatro, já existente.

AS IDÉIAS DE PETROVICH

Carlos Petrovich, que na Bahia já dirigiu peças infantis aprendendo com as crianças o que chama de "a livre criatividade no teatro", quer aplicar êsse plano na Universidade: reunir no palco cinco ou dez estudantes e construir uma peça desde o início — do texto à apresentação.

Outra idéia de Petrovich já está sendo posta em prática. Estimular a organização de clubes de teatro nos colégios do Distrito Federal, "no sentido de aprimorar a mentalidade do estudante na compreensão do teatro e do seu significado para a comunidade, além de formar platéias, tornando-as freqüentadoras habituais das casas de espetáculo".

Vários clubes já foram criados: Clube de Teatro João Caetano, no Ginásio Moderno de Sobradinho; Clube de Teatro Nélson Rodrigues, no Ginásio Setor Leste; Clube de Teatro Martins Pena, no Elefante Branco; Clube de Teatro Jorge Andrade, no Ginásio da Asa Norte.

O Mestre, *de Ionesco*

LÉA MARIA

O VERÃO DE VIVI

Vivi de Almeida Braga, como uma das centenas de cariocas que já estão planejando o seu verão, iniciou sua temporada de praia. Com uma bossa: como não gosta da praia de fim de semana, repleta, vai de segunda a sexta-feira, tomar banho de sol defronte ao Country, no horário da 1 às 3 da tarde

PICADINHO

● Filas imensas, não apenas às portas dos cinemas em que passa *Blow-Up*, mas também no João Caetano. *Marat-Sade* vem se constituindo em um dos maiores sucessos de bilheteria dos últimos tempos, no Rio. O grupo do Teatro da Esquina está pensando, inclusive, em esticar sua temporada carioca. Quem viu o espetáculo em Paris, Londres ou Nova Iorque, no entanto, não gostou da montagem brasileira.

● *Irene Singery já marcou a data do desfile-dançante de modas de seu* atelier, *com Olga e Djalma: será no dia 20, em seu apartamento da Av. Atlântica. O apresentador do desfile, inusitado: será Mièle.*

● Aliás, a moda do desfile-dançante pegou: depois de Cardin mostrar seus manequins-bailarinos, desfile de moda sem coreografia é desfile gagá.

● *Chico Buarque de Holanda, iniciando-se na música erudita: começou a estudar com a pianista clássica Vilma Graça.*

● Carlos Lacerda embarca para os Estados Unidos na quinta-feira. Vai falar sôbre política latino-americana em várias Universidades.

● *Para o almôço que o grupo Loretzen ofereceu aos membros participantes do Congresso de Relações Públicas, no Floresta Country Clube, foram convidadas 300 pessoas. Apareceram, no entanto, 610. Às cinco da tarde ainda havia gente esperando a vez de ser servida.*

● Depois de amanhã haverá desfile de moda (Boutique Di Roma) durante um jantar-dançante, no restaurante Le Candelabre. A noite será em benefício da Federação de Órgãos para Assistência Social e Educacional. (FASE).

● *O Dia da Criança foi dos mais festejados dos últimos anos. Uma autêntica festa popular. Nas ruas de Copacabana, dezenas de palhaços passeavam, fazendo a alegria da criançada. Hoje as festas continuam: concêrto ao ar livre na praça do Bairro do Peixoto, especial para crianças, é o programa.*

● Anteontem, o casal Ana Maria e Oscar Nolasco receberam para jantar.

● *Amanhã, Edgar da Rocha Miranda terá a sua peça* O Chamado *lida pelo ator Rubens Correia, no Teatro da Praça. Rocha Miranda participando do Seminário de Dramaturgia.*

● Metade da renda obtida com a venda dos artigos regionais produzidos em municípios pernambucanos reverterá em benefício da ação social que Maria Teresa Coelho, primeira dama do Estado, realiza. Êsses artigos serão postos à venda na III Feira dos Municípios a se realizar em Recife, nos dias 4 e 5 de novembro.

A CORAGEM E O PALAVRÃO

Os palavrões não chocaram o Governador Negrão de Lima. Os palavrões usados na peça A Navalha na Carne, *que o Governador assistiu esta semana. "O chocante seria ver uma personagem como a que você, Tônia, interpreta, usando uma linguagem de salão", comentou.*

O Secretário Márcio Alves também estêve na platéia, na noite em que o Governador era a presença de honra na Maison de France.

O que mais se comenta, à saída do espetáculo: a coragem de Tônia em se deixar deformar fisicamente para fazer o seu papel. E o seu talento.

GIRAMUNDO

● Antônia é uma das cinco cover girls mais fotografadas do mundo. Sua maior aspiração: possuir um elefante, que viva nos jardins de sua casa, nos arredores de Paris, e vesti-lo com uma gigantesca suéter feita por ela mesma.

● Tristitia Salve é o título, em latim, da mais recente edição de Bom-Dia, Tristeza, de Françoise Sagan. O livro é editado por Julliard para os futuros bacharelandos em Direito.

● A mais animada fã de Guy Béart, o cantor francês, é Madame Georges Pompidou. Em suas apresentações públicas, Madame está sempre sentada na primeira fila da platéia.

● **Flôres tatuadas nas pernas, chales persas, djelinbas, túnicas indus são as atuais vestimentas dos hippies de Londres. Adeptos também como êles, da não violência e do amor, além das roupas hippies, os Beatles vão mais longe: em novembro abrem uma boutique especialista nessa linha de moda. Será em Oxford Street, com o nome de A Maçã.**

● "Nada temos a declarar. Só que a glória nos fatiga enormemente..." murmuraram Richard Burton e Elizabeth Taylor, ao desembarcarem em Orly, dias atrás, para presidirem a festa de **avant-première do filme A Megera Domada.** Comentários das más línguas: "Não têm nada a declarar porque não têm nada a dizer..."

Primeira coleção de moda hippy *lançada em Londres: além da linha oriental, casacos de pele de carneiro e cabelos (para homens e mulheres) eriçados como os de Harpo Marx*

PARIS DIA-A-DIA

● Bernardo Figueiredo, o arquiteto, chegou esta semana em Paris, vindo de Hanôver, depois da Exposição em Colônia.

● **Os cariocas Guide Vasconcelos e Ricardo de Assis Pacheco, em grupos diferentes, chez Castel na semana passada.**

● Vernissage, também na semana passada, da exposição de Roberto Magalhães, na Galeria Debret. O Embaixador Bilac Pinto, o Professor Flexa Ribeiro e o Adido Cultural Guilherme de Figueiredo dentre os muitos presentes.

● **Luís S. Otero, cuja exposição de aquarelas, guaches e desenhos precedeu a atual, na galeria brasileira, foi chamado pelo biologista Jean Rostand de "um nôvo Leonardo da Vinci".**

● Nova loja moderninha no Boulevard Saint-Germain-de-Prés: **Fareinheit.** Quatro planos diferentes, ou quatro pequenos andares, todos vistos da rua pela fachada de vidros encaixados em madeira preta, são ligados por escadas de ferro pintado de vermelho. O que dá uma certa impressão de caserna de bombeiros.

● **Esperava-se um** sommet **politico brasileiro em Paris, por êstes dias, que não se realizou e pelo jeito não vai se realizar. O ex-Presidente Kubitschek já partiu. O ex-governador Miguel Arrais, que se encontrava em Paris, não se avistou com JK, evidenciando assim a falta de identidade entre seus pontos-de-vista. O ex-Presidente João Goulart, esperado na semana passada, fêz saber aos seus amigos daqui que virá entre os dias 15 e 20. Assim mesmo a viagem não está confirmada.**

● Aliás, quando da presença de JK em Paris, tôdas as pessoas que foram visitá-lo no Hotel Prince de Galles eram fotografadas por um homem de aspecto até distinto. O fato, concreto e testemunhado, não agradou à direção do hotel e um comêço de discussão se estabeleceu. Não se sabe, apesar dos rumôres, se se trata de um enviado do SNI. O que se sabe é que o Sr. Raul Ryff foi um dos fotografados.

● Novas peças neste início de saison teatral em Paris são: A Ascensão do General Fitz, de **Peter Ustinov**; Um Perfume de Flor, de James Saunders; Delicada Balança, **de Edward Albee (pela companhia Barrault-Renaud)**, e Rosencratz e Guildestein Estão Mortos **(nomes dos companheiros de Hamlet), de Tom Stoppard. Mas a estréia mais aguardada, no final de outubro, é a de Numa** Nuvem de Poeira, **do francês Jean Cau, que reunirá em cena dois monstros sagrados — Marie Bell e Curd Jurgens. E um monstrinho: Alain Délon.**

● Em matéria de exposição, a de **Arte Russa,** marcada para o dia 20, no Grand Palais, tentará bater o recorde estabelecido por Toutankamon. No Petit Palais — os dois locais abrigaram a exposição Picasso no ano passado —, logo depois, se instalará uma grande mostra das obras de Ingres.

● **As primeiras vestimentais hippies estão começando a aparecer em Paris. Mas não apresentadas pelos integrantes do movimento. São os jovens moderninhos, mais ou menos ricos, que usam nas boates da moda os paletós estampados e os colares de continhas brilhantes sôbre camisas coloridas. E, inspirados nos autênticos de Londres, cabelos enormes, inteiramente frisés em todos os sentidos.**

O PREÇO DE MILLER

Luís de Lima, o diretor de teatro (que acaba de viajar para Portugal onde dirigirá a Escola de Arte Cênica de Lisboa), adquiriu os direitos para o português da última peça escrita por Henry Miller — *The Price*. No ano que vem, Luís de Lima a montará no Rio, logo após a sua estréia em Filadélfia. Para o espetáculo norte-americano serão convidados autores e diretores do mundo todo. Em em seguida, *The Price* estará nos palcos de Berlim, Paris, Milão e do Rio.

NÔVO HOTEL

Um do maiores hotéis do País será construído em São Paulo, na Avenida Nove de Julho, num terreno de 3 mil m2. Será chamado de Pan-Americano Palace Hotel e terá várias bossas em suas instalações, dentre as quais a da montagem de um escritório por andar, com secretárias, máquinas de escrever e telefonista permanente, à disposição dos homens de negócios que lá estiverem hospedados.

NÔVO RESTAURANTE

Na Rua Sá Ferreira, o mais nôvo bar-restaurante-dançante de Copacabana. O nome: Biombo. Seu dono é Mauro Travassos, que indica o seu nôvo restaurante como um misto entre o Château e o Balaio.

FESTA DE 200 ANOS

Depois da notícia aqui publicada sôbre os festejos dos 200 anos de nascimento do padre José Maurício, continuam a nos chegar a programação de acontecimentos que aqui serão realizados. Um debate sôbre música popular brasileira, iniciativa do Departamento de Cultura, é um dêles. Será na Biblioteca de Copacabana, em comêço de novembro. E, segundo prometem seus organizadores, deverá mobilizar a Cidade.

AUDIÊNCIA

Depois de amanhã, logo que voltar de Brasília, o Chanceler Magalhães Pinto estará recebendo em audiência especial o jornalista norte-americano C. L. Sulzberger, colunista de assuntos internacionais do *New Times*. Sulzberg é amigo pessoal do Embaixador da Grã-Bretanha e de *Lady* Russell e está, inclusive, hospedado na Embaixada da São Clemente..

Na têrça-feira mesmo, o jornalista almoçará com o Secretário-Geral, Embaixador Sérgio Correia da Costa, no Itamarati.

ESTACIONAMENTO

Depois de determinada hora — após o *rush* — o Serviço do Trânsito determinará áreas especiais de estacionamento de carros, defronte de restaurantes, bares e boates da Cidade. Com a condição de haver condições mínimas para o parqueamento no local. Êsse tipo de estacionamento está sendo chamado de *turístico*.

POUCA GENTE SABE

Rio e São Paulo são as únicas Cidades do mundo, com mais de quatro mil habitantes, que não possuem metrô. Sem apoio do Govêrno federal e sem financiamento externo, o metrô jamais será construído. Nem aqui nem lá.

INTERCÂMBIO FURADO

O Prefeito de Buenos Aires, que estava tão animado para entrar no acôrdo de intercâmbio cultural, turístico administrativo Rio-São Paulo-Buenos Aires, não pôde dêle participar, pois antes de assiná-lo foi deposto.

COMO DAR UMA FESTA ANIMADA EM QUE OS CONVIDADOS SE DIVIRTAM A VALER

Foi uma das festas mais animadas dos últimos tempos, aqui, no Rio. Um clima tão eufórico que lembrava dias de carnaval dos bons. As bossas começavam pela música e pela bebida: um pequeno conjunto de escola de samba comandada por Dedão executava música brasileira, alternada com a vitrola, que tocava *iê-iê-iês* desenfreados. Não havia uísque. Nem bufete. Só batidas e cerveja — e, alta madrugada, refrigerantes.

Foi assim que Neli Laport recebeu os seus amigos e os amigos de Bea Feitler, para quem a noite era dedicada. Uma imensa reprodução de uma foto dos Beatles, olhando para os convidados com ar grave, presidia a festa. Gente de tôdas as idades circulava pelo apartamento de Copacabana: Betânia apareceu vestida com a roupa que usa em seu *show* — *pantalona* preta, blusa roxa. Bea usava malha dourada e prateada e dois anéis de bola e outro com gigantesco ouro — uma, dourada; a outra, de prata. Tanit Galdeano, de mini-saia de plástico prêto e branco. Várias môças usavam sandálias gregas, amarradas no alto da perna. Alguns rapazes, com paletós londrinos, de riscas largas, à maneira dos *hippies*. Dentre os convidados — que se divertiram a valer —, Pedro Correia de Araújo, Luisa Konder, Bruno Caravaglia, Maria Clara Machado, Glauco Rodrigues, Edu Lôbo, Sônia Gadelha.

JOSÉ CARLOS OLIVEIRA

FRASES FEITAS

São frases que escrevi ao longo de textos condenados ao esquecimento:

Psicanálise — *Insisto em que uma pessoa, ao despedir-se para sempre do analista, não se encontra, em conseqüência disso, automática e màgicamente a salvo dos velhos tormentos da alma; o próprio analista tem suas quedas, embora disponha de meios de defesa teòricamente eficazes.*

(Desconfio que o Conselheiro Acácio assinaria essa reflexão.)

Existência — *A angústia é uma cadela fiel: a qualquer momento do dia ou da noite, ei-la, a do olhar lancinante, latindo e uivando para lembrar ao homem que êle existe. Êsse sentimento de urgência que nos paralisa e enerva; a ultrajante sensação de que tudo não passa de um pérfido delírio.*

(Em conseqüência, a insônia seria uma ilusão de dorminhoco...)

Atitude — *Coloco-me em atitude de espelho e me ponho a refletir.*

Tortura — *Vejo com desgôsto que falo demais, quando o meu ser é essencialmente silencioso. Aí está o que me tortura: nem sempre sou como gostaria de ser; quase nunca — aliás, nunca o sou.*

(Azar meu.)

Pecado — *Hipocrisia: pecado existencial.*

Mulher — *A presença da mulher sugere que é generosa a face do Nada.*

(Palmas para o Nada!)

Comparação — *Meninas ao vento, que vos inclinais alegres a caminho da escola, protegendo as saias que se erguem acima dos joelhos! Assim como as rosas explodem nos canteiros, ouço a macia eclosão dos vossos pequenos seios.*

Infelicidade — *Há uma aristocracia na infelicidade.*

(Então, reivindico desde logo o título de Lorde Infeliz.)

Orgulho — *A sinceridade é a única virtude de que me vanglorio.*

Opinião — *Oh! Você é um estúpido. A vida, meu jovem imbecil, não se trata de um casarão com cinqüenta e cinco mil janelas fechadas...*

(Na verdade, são 56 437 janelas.)

Corpo — *Amantes, não vos procureis com palavras, mas com inesgotáveis jazidas de silêncio. O corpo só é espêsso quando em sigilo.*

Política — *A política envenena os menores prazeres da vida, os mais essenciais e inofensivos. Há um modo esquerdista de colhêr uma rosa, e um modo direitista.*

"Compramos livros e bibliotecas em geral e especialmente sôbre o Brasil. Coleções de revistas.
Tratar com Sr. Walter – Tel. 52-9552"

AGORA
la bella itália Rotisseria
RUA DO CATETE 309

CONTRA ÊLE...
mata-ratos
Zelio BAYER

ART. 99
Turmas separadas e intensivas aos sábados. Matemática diàriamente.
Apostilas de tôdas as matérias.
Manhã — Tarde e Noite
CURSO LÍDER
Av. Franklin Roosevelt, 84 — Gr. 701

MÓVEIS
Da menor peça avulsa ao mais luxuoso ambiente
EM 10 PRESTAÇÕES IGUAIS SEM ENTRADA
você compra melhor nas Casas Gelli
Av. Copacabana, 1.032
Rua Barata Ribeiro, 814
Terças e Sextas até 22 hs.
Petrópolis: Magazin Gelli
TELEFONES:
56-1141
56-1142
56-1143
70 anos vendendo confôrto e qualidade
colchão Ortogelli o bom sono.
di-arte

VAMOS AO TEATRO

OPINIÃO

Dir. e Adapt: BENEDITO CORSI

Tel.: 36-3497

R. Siqueira Campos, 143

com AGILDO RIBEIRO

O INSPETOR GERAL

de Gogol

DULCINA DE MORAIS

Graça Mello
Paulo Gracindo
Suely Franco
Thelma Reston
Francisco Dantas

apresenta

Tradução: Ferreira Gullar e João das Neves

HOJE, ÀS 18H E 21H

Um livro da Editôra Civilização Brasileira sorteado em cada espetáculo

TEATRO JOVEM apresenta APENAS 4 SEMANAS

A MORATÓRIA

de **Jorge Andrade**

HOJE, ÀS 18H E 21H30M

Praia de Botafogo, 522 — Tel.: 26-2569

TEATRO SERRADOR — Tel.: 32-8531

ANDRÉ VILLON interpretando

"DEUS LHE PAGUE"

de **Joracy Camargo** (da Academia Brasileira de Letras)

A obra prima do Teatro Brasileiro

Estreando **GEÓRGIA QUENTAL**

HOJE, ÀS 18H E 21H15M

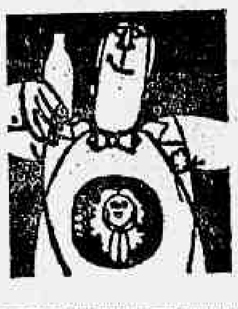

Agora no **GINÁSTICO!**

A ÚLCERA DE OURO

6.° MES DE SUCESSO!

Hoje, às 18h e 21h15m

Tel.: 42-4521 — ESTUD.: 50%

SALA CECÍLIA MEIRELES

Dia 20 — **Panorama do Piano Brasileiro**, com YARA BERNETTE.
Dia 24 — **Panorama do Piano Brasileiro**, com ANNA STELLA SCHIC.
Dia 24 — **Concêrto dos Amigos da Música de Câmara.**
Dia 25 — **Recital do violinista** PAULO GUSTAVO BOSISIO.
Dia 26 — **Recital de** BENJAMIN BRITTEN e PETERS PEARS.
Em novembro: II Ciclo Bach do Rio de Janeiro.

Ingressos à venda — Informs.: 22-6534

Teatro para Juventude **O TABLADO** apresenta

Aventuras de Pedro Trapaceiro
O Pastelão e a Torta

Direção: **Maria Clara Machado**

SÁBADOS: 17H E 21H — DOMINGOS: 16H E 18H

Res.: 26-4555 — Av. Lineu de Paula Machado, 795

CAFÉ-TEATRO CASA GRANDE

Av. Afrânio de Melo Franco, 300

GENI MARCONDES apresenta hoje **THELMA**

e o classificadíssimo **MILTON NASCIMENTO**

no show "TRAVESSIA"

Breve: **A REVISTA DA SEMANA**, texto de Oduvaldo Vianna Filho

Curso de Capoeira e Defesa Pessoal — Informações de 14h às 18h

TEREZA RACHEL

a vida íntima de uma estrêla de T.V. DE FRANK MARKUS

Tradução MILLOR FERNANDES

O ASSASSINATO DA IRMÃ GEORGIA

PREÇO ESPECIAL P/ESTUDANTES

com IRACEMA DE ALENCAR
LOURDES MAYER
VERA GERTEL

Com a Colaboração do Serv. de Teatro da GB

TEATRO **GLAUCIO GILL** (EX-DA PRAÇA)

HOJE: 18H E 21H30M — Reservas: 37-7003

HOJE, ÚLTIMO DIA

JARDEL e VIOTTI

EM

QUERIDINHO

Comédia de Charles Dyer

direção de **MARTIM GONÇALVES**

TEATRO PRINCESA ISABEL — Hoje, às 18h e 21h30m

Preço red. p/estud., hoje — Res.: 37-3537

TONIA CARRERO

em

A NAVALHA NA CARNE

DE PLÍNIO MARCOS — Dir. FAUZI ARAP

CURTA TEMPORADA

com

NELSON XAVIER

EMILIANO QUEIRÓZ

PROIBIDO ATÉ 21 ANOS

TEATRO MAISON DE FRANCE

HOJE, 18H E 21H30M — Res.: 52-4563

1 HORA DE EMOÇÃO E VIOLÊNCIA

3 ANOS DE SUCESSO NA ITÁLIA

... AFINAL, É ÊXITO EXTRAORDINÁRIO AQUI TAMBÉM O BRASILEIRO

JUCA CHAVES

O MENESTREL MALDITO... PARA OS OUTROS. BENDITO PARA O EMPRESÁRIO

HOJE, VESP., ÀS 18 HORAS
À NOITE, ÀS 21 HORAS

TEATRO DE BÔLSO — Pça. General Osório — Tel.: 27-3122

TEATRO RECREIO — R. Pedro I, 53 — Tel.: 22-8164

AMÉRICO LEAL apresenta de **2.ª A DOMINGO**, das 18h às 20h, das 20h às 22h e das 22h às 24h

"O NEGÓCIO TÁ SUBINDO"

com a estrêla morena do Brasil **MARIA QUITÉRIA**. Atração: **RONNY VALY.** — BALCÃO E ESTUDS.: NCR$ 2,00

Aguardem a engraçadíssima revista **"PÁRA, PINTO! PINTO, PÁRA!"**, com a maior atração de todos os tempos: CARLOS TRUJILLO (Don Facundo), o **Ventríloquo das Américas**

ATRAÇÕES! COMICIDADE! STRIP-TEASES!

MINI-TEATRO

R. Figueiredo Magalhães 286. Reservas: 45-2404

DE FEYDEAU A MILLOR FERNANDES

HOJE, ÚLTIMO DIA!!!

HOJE, ÀS 18H E 21H30M

2.° MÊS DE SUCESSO
Estuds.: NCr$ 2,00

VERÃO

DE ROMAIN WEINGARTEN

SERGIO VIOTTI
HELENA IGNEZ
HELENO PRESTES
DORIVAL CARPER

direção de MARTIM GONÇALVES

cenário e figurinos de HELIO EICHBAUER

TEATRO **PRINCESA ISABEL**

TEL. 37-3537

ESTRÉIA DIA 3 DE NOVEMBRO

DESPEDINDO-SE DO RIO

MARAT/SADE

TEATRO JOÃO CAETANO — Inf.: 43-4276

Ingressos à venda na bilheteria a partir das 10h da manhã

HOJE, ÀS 17H E 20H

Sob os auspícios da Secret. Turismo e da Secret. de Educação e Cultura

TEATRO COPACABANA

O CAVALO DESMAIADO

HOJE: ÀS 17H E 21H30M — Res.: 57-1818

FESTIVAL JOSÉ VASCONCELOS

TODAS AS NOITES!

ÀS 21HS

TEATRO REPUBLICA

AV GOMES FREIRE 474 · FONE 22 0271

MATINEE AOS DOMINGOS AS 16 HS

TEATRO DE ARENA DA GUANABARA — Lg. da Carioca

Reservas e informações: Tel.: 52-3550

apresenta OS MAIORES SUCESSOS DO TEATRO INFANTIL

4.° MÊS DE SUCESSO!

"Joãozinho e Maria"

Dir.: Hélio Carvalho
Sábs. e Doms., às 17 horas

"Paulinho no Castelo Encantado"

Dir.: Milton Duque Estrada
Sábs. e doms., às 15h30m

ÚLTIMAS SEMANAS

o bravo soldado

SCHWEIK

TEATRO CARIOCA DE ARTE

R Senador Vergueiro, 238 — Reservas: 25-6609

Hoje, às 17h e 19h — AR CONDICIONADO

Próxima estréia: **"A FALSA CRIADA"**, de Marivaux

TEATRO CARIOCA DE ARTE

Amanhã e tôdas as 2as.-feiras, às 21h30m

SHOW DE

EDÚ E SUA GAITA

Participação especial: **MÁRIO LAGO**

Pianista: **ROMEU FOSSATTI**

Reservas na bilheteria do Teatro — Infs.: 25-6609

R. Senador Vergueiro, 238 — a 100 metros da Praia de Botafogo

ATENÇÃO, GAROTADA!

Não deixem de assistir a peça infantil

"A ONÇA DE ASAS"

de Walmir Ayala

TEATRO CARIOCA DE ARTE

R. Senador Vergueiro, 238

ESTRÉIA DIA 21 — Reservas: 25-6609

TEATRO MUNICIPAL

O.S.B. — ORQUESTRA SINFÔNICA BRASILEIRA

Hoje, às 10 horas da manhã

9.° Concêrto da Juventude Escolar

Regente: **DANIEL STERNEFELD**

Solista: **GUYTA ROZEN**

Ingressos gratuitos na sede da O.S.B., Av. Rio Branco, 135, salas 918/920

"O ÔLHO AZUL DA FALECIDA"

É SUCESSO

no SANTA ROSA

11.° MÊS DE SUCESSO!

100 REPRESENTAÇÕES!

10.500 pessoas já assistiram o grande sucesso do teatro infantil brasileiro!

Sábados, às 15h15m, e domingos, às 15h

"CHAPÈUZINHO VERMELHO"

de **DIANA ANTONAZ**

TEATRO DE BÔLSO (Pça. General Osório) Tel.: 27-3122

TEATRO JOVEM — Res.: 26-2569

Atenção garotada! **Não percam!**

O TRÓFEIO
ONÇA!!!

O COELHINHO PITOMBA

peça infantil de **Milton Luiz**

Elenco: **Leila Jorge, Antônio Miranda, Walney Vianna e Milton Luiz** (Melhor Ator de Teatro Infantil de 1966).

Prod.: **Maria Terese Barroso.**

SÁBADOS E DOMINGOS, ÀS 16 HORAS

ATENÇÃO, GAROTADA! NÃO PERCAM!

"A MENINA E O MÁGICO"

peça infantil de **Cláudio Ferreira**, com **Clorys Daly**, o engraçadíssimo palhaço MALMEQUER e o fabuloso mágico KADICK

SÁBADOS E DOMINGOS, ÀS 16 HORAS

TEATRO ARENA CLUBE DE ARTE — R. Barata Ribeiro, 810

Elenco do **TEATRO SOCIAL** em

PATETA MANDA BRASA

BRUXINHA REEDUCADA VIRA FADA

de **Gastão Nogueira**

Sábados e domingos, às 16 horas

no **MINI-TEATRO** — R. Figueiredo Magalhães, 286

Tel.: 57-6651 — AR REFRIGERADO

O.S.B. — Orquestra Sinfônica Brasileira

TEATRO MUNICIPAL

Sábado, 21 de outubro, às 16h30m

DESPEDIDA DO NOTÁVEL

M.° DANIEL STERNEFELD

Solista: Glória Maria Fonseca

Programa: Gretry — Miguez — Franck Dvorak (Sinfonia Nôvo Mundo)

PREÇOS POPULARÍSSIMOS

GRUPO TONELEROS apresenta

o **SAMBA DE VERDADE** no

FESTIVAL DA VELHA-GUARDA

PIXINGUINHA
ARACY DE ALMEIDA
MOREIRA DA SILVA
ISMAEL SILVA
CARTOLA
NÉLSON CAVAQUINHO
DONGA
CIRO MONTEIRO
CLEMENTINA DE JESUS

3.ª-feira, 17, às 21h30m
no TEATRO, à Rua Toneleros, 56
Estacionamento próprio
RESERVAS A PARTIR DAS 15 HORAS
TELEF.: 37-3960

GRUPO OPINIÃO apresenta amanhã, às 21h30m

"A FINA FLOR DO SAMBA"

Um show organizado por **TEREZA ARAGÃO**

com passistas, ritmistas, compositores da Portela, Mangueira, Salgueiro, Império Serrano.

Convidados especiais: **NÉLSON CAVAQUINHO e CLEMENTINA DE JESUS**

no **BAR DOCE BAR** — Rua Siqueira Campos, 143

Reservas: 36-3497

COMIGO

MARIA BETHÂNIA

ME DESAVIM

com: ROSINHA DE VALENÇA, TERRA TRIO

Dir.: **Fauzi Arap** — Roteiro: **Isabel Câmara**

no **TEATRO MIGUEL LEMOS** — Reservas: 56-1954

De 3.ª a 6.ª: 21h30m — Sábs.: 20h30m e 22h30m

Domingos, às 18h e 21h30m — **CURTA TEMPORADA!**

DOIS SUCESSOS INFANTIS

no TEATRO DE BÔLSO — Tel.: 27-3122 — Ar refrigerado

AURIMAR ROCHA apresenta

HOJE, ÀS 16 HORAS

5.° MÊS DE SUCESSO

"DONA RAPÔSA É UMA BRASA"

de **JAYR PINHEIRO**

Sábs., às 16,10, e doms., às 16h

HOJE, ÀS 17 HORAS

"A CASA DE CHOCOLATE"

de **NAZI ROCHA**

2.° MÊS DE SUCESSO

com: **Wanda Critiskaya, Esther Ferreira, Walter Soares, Luiz Carlos Valdez e Ruth Steffens**

Sábs., às 17,10, e doms., às 17h

SHOW & BOITE

Myrthes Paranhos

Recebe seus amigos, para almôço, de 2.ª a 6.ª-feira, no 6.° andar do Clube Naval *(Av. Rio Branco, 180), oferecendo os mesmos pratos caseiros do seu* Petit Club *(Cinco de Julho, esqu. Constante Ramos — Tel. 57-8885).*

SERVIÇO ESPECIAL PARA BANQUETES E COQUETÉIS

Castelinho

Av. Vieira Souto, 100

Entrada também pela Av. Rainha Elisabeth, 767 — Ipanema

O MELHOR CHOPE DA CIDADE!!!

Servimos também o famoso "CHOPE PRÊTO"

Choperia e restaurante de cozinha internacional — Música moderna — Ambiente selecionado — Salões internos e mesas ao ar livre

"O recanto da mais linda paisagem do Rio — a Praia do Castelinho — freqüentado pelas mais belas garôtas do mundo!" (The Journal, New York)

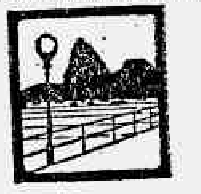

As delícias das comidas do mar num restaurante sôbre as ondas. Único no Rio. Amplo estacionamento. Menu especial para os almoços "rápidos".

Av. Nestor Moreira, 11

Tel.: 46-1529

SOL e MAR

RESTAURANTE • BAR

(junto ao Yatch Club do Rio de Janeiro)

Aberto diàriamente até as 2 horas da manhã

The Gaslight

apresenta

MÚSICA AO VIVO PARA DANÇAR

com 2 conjuntos badalativos do maestro BIJOU

COZINHA INTERNACIONAL — BEBIDAS HONESTAS — AMBIENTE MAIS REFRIGERADO DO RIO — **COUVERT: NCR$ 3,00**

Aberto para Drinks a partir das 18 horas

Av. Rui Barbosa, 170 (ao lado da sede nova do Flamengo)

Tel.: 45-5424 — Estacionamento Fácil

Realbamar Restaurant

O PRÍNCIPE DAS PEIXADAS

O RECANTO DOS PARLAMENTARES, DIPLOMATAS E TURISTAS

RUA ÁLVARO ALVIM, 27 — Tel.: 42-0430

Aberto diàriamente de 10 às 23 horas. Filiado ao DINER'S e REALTUR

canecão

SHOW PERMANENTE COM 3 CONJUNTOS MUSICAIS, 2 BANDAS E 600 MESAS À SUA ESCOLHA

"365 DIAS DE CARNAVAL"

Go Go Girls, ballet e Circo

O chope mais gelado do País pelo preço mais baixo

COZINHA INTERNACIONAL

De 3.ª-feira a domingo a partir das 19 horas

SEM CONSUMAÇÃO MÍNIMA

Rua Lauro Muller (em frente ao campo do Botafogo F. R.)

Reservas com antecedência

RUI BAR BOSSA — R. Rodolfo Dantas, 91-B

apresenta tôdas as noites

"O RELATÓRIO KINSEY"

de **DAVERSA**

com: **ITALO ROSSI, LEINA KRESPI, GRACINDO JÚNIOR** e música de **RILDO HORA**

Direção de **MAURICE VANEAU — Tel.: 36-4098**

BOITE PLAZA

Av. Prado Júnior, 258 — Tel.: 57-4019 — Aberto diàriamente a partir das 15 horas — Ar refrigerado — Gerador próprio

Aberto diàriamente a partir das 15 horas
Ar refrigerado — Gerador próprio
Tôdas as 5as.-feiras: **GRITO DE CARNAVAL**
com **REI DO CARNAVAL, PASSISTAS, Surprêsas,** sorteio e muita alegria.

SEM COUVERT E SEM CONSUMAÇÃO

HI-FI BAR RESTAURANTE

Onde se come bem a preços razoáveis

Av. Princesa Isabel, 263 — Tels.: 57-6132 e 57-1870

5as-FEIRAS: **GRITO DE CARNAVAL**

A SEMANA MUSICAL

Renzo Massarani

O compositor inglês Benjamin Britten, que virá ao Rio

HOJE — O dia mais repleto de música, do ano todo. As manifestações culminarão com o segundo e, infelizmente, último concêrto da Orquestra Sinfônica Brasileira no Municipal, às 10 horas, regido pelo ilustre maestro belga Sternefeld, que acaba de realizar, com o mesmo conjunto, a melhor manifestação dos últimos anos. Modesto, simples, admiràvelmente dotado, evidenciou o que uma orquestra pode dar, se ensaiada e guiada apenas em bases musicais. Seu programa de hoje compreende **Concêrto Grosso em Ré**, de Vivaldi; **Concêrto n.º 2**, para piano e orquestra, de Chopin; **Andante para Cordas**, de Krieger; **Cephal et Procris**, de Gretry. Como solista, atuará a jovem Guyta Rozen, uma das vencedoras do Concurso para solistas, da própria OSB. Entrada franca. — Na mesma hora, **Concertos para a Juventude** da Rádio MEC apresentarão na TV Globo o pianista Frederico Eger em **Momentos Musicais n.ºs 1 e 2**, **Fantasia op. 15**, **Improviso op. 142** e **Valsas**, de Schubert, e o Conjunto Música Antiga, sob a batuta de Berislav Tschorbow, em obras de Telemann, Scarlatti, Weelkes, Naudot, Pilkington, Purcell e Haendel. — Às 15 horas, na Escola de Música, a OSN estará apresentando **Toccata e Fuga em Ré Menor**, de Bach-Stokowsky, **Capricho Espanhol**, de Rimski-Korsakov; **Africa**, de Saint-Saens (tendo como solista Iolanda Ferreira); **Variações sôbre um Tema Brasileiro**, de Francisco Braga, e **Mestres Cantores**, de Wagner. Regerá o maestro Rafael Batista. — Às 16 horas, no Municipal, réplica de **Zazá**, de Leoncavallo, na mesma edição de sexta-feira; sob a batuta do maetro Bruno, cantarão Diva Pieranti, Alfredo Colosimo, Paulo Fortes, Carmem Pimentel, Walter, Napoli, Lacce, Melo, Zita, Gleoghi, Ferrugini e Giuseppina Pieranti França. — Às 18 horas, na Praça Edmundo Bittencourt, cinqüenta crianças da Escolinha de Recreação Sócio-Cultural participarão de um Concêrto para a Infância, juntamente com a Orquestra Juvenil do Municipal sob a regência de N. N. Hack; no programa, **Hino Nacional**, **Sinfonia em Ré Menor**, de Bach; **Pedro e o Lôbo**, de Prokofiev (narrador, Paulo Santos); **Italiana em Alger**, de Rossini, e **Sinfonia dos Brinquedos**, de Haydn.

AMANHÃ — Às 20h30m, no Instituto Nacional de Educação, Fernando Garcia e Maria Clara homenagearão com um concêrto vocal os 45 anos de atividades artísticas do barítono Ernesto De Marco; êste falará da sua participação na vida musical carioca.

TÊRÇA-FEIRA, dia 17 — Às 21 horas, na Maison de France, concêrto dedicado a obras de Debussy e Poulenc, com a participação de Léda Coelho de Freitas, Odette Ernst Dias, Bridget Moura Castro, Luís Carlos Moura Castro, Paulo Nardi e Noel Devos. Nesta manifestação, que promete ser de muito interêsse, Poulenc estará presente com **Sonata para clarinete e fagote**, **Sonata para 2 clarinetes**, **Sonata para flauta e piano**, **Fiançailles pour Rire** e **Trio** para piano, oboé e fagote; e Debussy, com **Roses Lyriques**, **Trois Chansons des Ariettes Oubliées**, **Rhapsodie** para clarinete e piano, **Syrinx** para flauta solo.

QUARTA-FEIRA, dia 18 — Às 20h30m, na Sociedade Brasileira de Cultura Inglêsa, recital do pianista João Carlos Assis Brasil, que regressou recentemente de uma tournée pela Europa, onde teve a oportunidade de apresentar-se em Londres, Milão, Belgrado e Viena; no seu programa, Partita n.º 1, **de Bach;** Sonata K. 283, **de Mozart;** Alma Brasileira, **de Vila-Lôbos;** Sonata n.º 6, **de Prokofiev. — Início das provas (que continuarão até o dia 25, do Concurso de Coros Escolares da Associação de Canto Coral, em combinação com a Rádio MEC. — Às 21 horas, no Teatro Municipal João Caetano de Niterói, segundo espetáculo da temporada lírica iniciada no dia 9, com** Bohème, **de Puccini, tendo intérpretes da Guanabara e de Belo Horizonte; a temporada encerrar-se-á dia 25, com** Traviata.

SEXTA-FEIRA, dia 20 — Às 21 horas, na Sala Cecília Meireles, primeiro concêrto do anunciado Panorama do Piano Brasileiro, confiado à ilustre pianista Iara Bernette. No seu programa, destacam-se a **Sonata Apassionata**, de Beethoven e o **Carnal op. 9**, de Schumann.

SÁBADO, dia 21 — Às 16h30m, no Municipal, concêrto da Orquestra Sinfônica Brasileira. Regerá, uma última vez, o maestro Sternefeld, que público e crítica consagraram como "o melhor regente do ano". No programa, Variações Sinfônicas, **de Frank;** Cephale et Procris, **de Gretry;** Scherzetto Sinfônico, **de Miguez, e** Nôvo Mundo, **de Dvorak.**

DOMINGO, dia 22 — Às 10 horas, **Concêrto para a Juventude**, da Rádio MEC, na TV Globo.

O BAILADO DA EXPRESSÃO CORPORAL

Axel Bogen

Depois de três anos de apresentações em boates e televisão no Brasil, o bailarino-acrobata Axel Bogen volta para Nova Iorque, sua terra natal, e logo em seguida fará uma temporada pelas principais capitais européias. Axel, que foi lançado aos 17 anos no RKO Palace num show Danny Kaye, atuou nos mais famosos night-clubs dos Estados Unidos e da Europa — incluindo o Follies Bergère, e participou de um filme em cinerama, Em Busca do Paraíso Perdido, onde fazia o papel de um loga num templo hindu — armado no estúdio.

No Brasil Axel procurou manter contato com a arte das escolas de samba, chegando mesmo a realizar uma coreografia para um número apresentado na Bahia, no qual atuara ao lado dos sambistas do Salgueiro. Êstes elementos de dança popular brasileira, aos quais se acrescenta os de capoeira e candomblé, êle procurou incorporar à sua própria dança que com êle correrá o mundo.

— Aqui no Brasil nunca tive coragem de cantar, diz Axel, que, entretanto, fala quase sem sotaque. Mas lá fora eu me sentirei mais à vontade para mostrar o que há de bonito na música brasileira, já havendo mesmo criado uma coreografia especial para o Arrastão, de Edu Lôbo.

Embora dançando de tudo, do ballet clássico ao sapateado e à dança moderna, Axel, que estudou com o Ballet Arts e Katherine Dunham, é ainda um hábil acrobata e realiza com seu corpo ágil as posições mais incríveis. Após esta temporada êle pretende voltar ao Brasil, aonde chegou pela primeira vez em férias mas onde diz se sentir "mais em casa", principalmente por ser sua origem metade portuguêsa.

Nôvo lançamento Mesbla

PRIMAVERA VERÃO

BLUSAS E MAIÔS Arp

① MAIÔ ARP EM HELANCA ESTAMPADA. Decote Redondo. Tam. PMG. Côres Modernas.
Apenas NCRS 45,90

② MAIÔ ARP EM HELANCA CLOQUÊ Decote pronunciado. Tam. PMG. Côres modernas.
Apenas NCRS 53,50

③ MAIÔ ARP HELANCA com fio Lurex. Estampado. Tam. PMG. Côres Modernas.
Apenas NCRS 46,80

④ MAIÔ ARP EM HELANCA ESTAMPADA. Decote redondo. Tam. PMG. Côres modernas.
Apenas NCRS 52,70

⑤ MAIÔ ARP EM LYCRA Duas côres. Decote em V. Tam. PMG. Côres modernas.
Apenas NCRS 51,40

CAMISA ARP EM MALHA ALGODÃO. Estampa diagonal. Lindas côres.
Apenas NCRS 43,80

BLUSA ARP Em segon. Decote quadrado. Tamanho de 40 a 46. Côres modernas.
Apenas NCRS 30,50

OUTONO NA EUROPA
Tarifas com 25% de redução.
Excursões financiadas Mesblatur

Use o Credi-Mesbla Feminino onde a mulher encontra as maiores facilidades.

estacionamento GRÁTIS
durante o período de suas compras e almôço ou chá no Restaurante Mesbla. Entrada pela Rua Evaristo da Veiga, 63.

Compre no MAGAZINE Mesbla

Cinelândia: Rua do Passeio, 42/54
Botafogo: Rua General Polidoro, 74
Tijuca: Rua Almte. Cochrane, 225
Méier: Rua Dias da Cruz, 155
Niterói: Rua Visc. do Rio Branco, 521/23
Volta Redonda: Av. Amaral Peixoto, 228/32

Jovens de 1 a 21 anos!
Ganhem 1 milhão em mercadorias da sua escolha (MESBLA)* e 1 bolsa de estudos (CEMIGUA). Não é preciso comprar nada! Basta vir à Mesbla e inscrever-se na BOLADINHA CEMIGUA
*NCRS 1.000,00

AZEITE PURO DE OLIVEIRA
BEIRA ALTA

AZEITE...É
BEIRA
ALTA

LUIZ SEVERIANO RIBEIRO

A COMÉDIA QUE SE TORNOU UM CRIME!

UNIVERSAL apresenta
MICHAEL CRAWFORD
OLIVER REED
HARRY ANDREWS

O GOLPE DO SÉCULO

(THE JOKERS)
TECHNICOLOR
com JAMES DONALD
DANIEL MASSEY · MICHAEL HORDERN
GABRIELLA LICUDI · LOTTE TARP

AMANHÃ
HORÁRIO 2·4·6·8·10
SÃO LUIZ
MADRID
HORÁRIO 4·6·8·10 HS.
SANTA ALICE
ÀS 3·5·7 e 9 hs.

Produção de MAURICE FOSTER e BEN ARBEID
Direção de MICHAEL WINNER
UMA PRODUÇÃO GILDOR-SCIMITAR
Distribuído pela UNIVERSAL

COMPLEMENTOS NACIONAIS
PROIBIDO ATÉ 10 ANOS

LUIZ SEVERIANO RIBEIRO

UM LANÇAMENTO WARNER BROS. - SEVEN ARTS

Super CINERAMA

Pela PRIMEIRA VEZ NO RIO!

VOCÊ NUNCA VIU ESPETÁCULO IGUAL!

HENRY FONDA · ROBERT SHAW · ROBERT RYAN · DANA ANDREWS
PIER ANGELI · BARBARA WERLE · GEORGE MONTGOMERY · TY HARDIN
CHARLES BRONSON · HANS CHRISTIAN BLECH · WERNER PETERS ·
JAMES MacARTHUR e TELLY SAVALAS

WARNER BROS. SEVEN ARTS · LUIZ SEVERIANO RIBEIRO
APRESENTAM NO

Dia 20 ROXY

HORÁRIO 3·6·9 hs

UMA BATALHA NO INFERNO

"BATTLE OF THE BULGE"
PROIBIDO 14 ANOS · TECHNICOLOR

EL JUSTICEIRO a Seguir ODEON

LUIZ SEVERIANO RIBEIRO

O PAVOR... O MÊDO... E AS EMOÇÕES DE UM HOMEM QUE TINHA APENAS 48 HORAS DE VIDA!

PELMEX apresenta

PROIBIDO PARA MENORES DE 18 ANOS

Amanhã
1,20 · 3,30 · 5,40 · 7,50 · 10 hs.
RIAN
AMÉRICA
MIRAMAR
3,30 · 5,40 · 7,50 · 10 hs.

4ª FEIRA
CAPITÓLIO · CINELÂNDIA
ALAMEDA · NITERÓI

48 HORAS PARA MORRER

com JOSÉ ELIAS MORENO
Dirigido por GILBERTO GAZCON
GLENN FORD
STELLA STEVENS
DAVID REYNOSO
Eastmancolor
COMPLEMENTOS NACIONAIS

Aguardem! Produção PELMEX O HOMEM NU Leila Diniz

★ ATENÇÃO GAROTADA!

VOCE VAI MORRER DE RIRI com CHARLES CHAPLIN

CARLITOS

TOM & JERRY (·HOJE·)
E OUTRAS ATRAÇÕES no

cine HORA

60 MINUTOS EM ÓRBITA COM OS ACONTECIMENTOS

★ EDIFICIO AVENIDA CENTRAL ★ TEL. 527707 ★

LUIZ SEVERIANO RIBEIRO

LANÇAMENTOS PARA AMANHÃ

SÃO LUIZ (Tel.: 25-7679) MADRID (Tel.: 48-1184) STA. ALICE (Tel.: 38-9993)	"O GOLPE DO SÉCULO" com Michael Crawford e Oliver Reed Impróprio 10 anos — às 2,00 — 4,00 — 6,00 — 8,00 — 10hs. Madrid de 2.ª à 6.ª-feira com horário de 8,00 e 10hs. Sábado e domingo — às 4,00 — 6,00 — 8,00 — 10,00hs. Sta. Alice fará o horário de 3,00 — 5,00 — 7,00 — 9,00hs.
VENEZA (Tel.: 26-5843)	"A CONDESSA DE HONG-KONG" (7.ª semana) com Marlon Brando e Sophia Loren Impróprio 14 anos — às 4,00 — 6,00 — 8,00 — 10,00hs. (De 2a. a 6a.-feira). Sábado e domingo — às 2,00 — 4,00 — 6,00 — 8,00 — 10,00hs.
ODEON - Cinelândia (Tel.: 22-1508)	"OS PROFISSIONAIS" (7.ª semana) com Burt Lancaster e Cláudia Cardinale Impróprio 14 anos — às 1,00 — 3,15 — 5,30 — 7,45 — 10,00hs.
PALÁCIO (Tel.: 22-0838)	"O CANHONEIRO DE YANG-TSE" (4.ª semana) com Steve Mcqueen e Candice Bergen Impróprio 18 anos — às 2,15 — 5,30 — 8,45hs.
VITÓRIA (Tel.: 42-9020)	"E O VENTO LEVOU" (5.ª semana) com Clark Gable e Vivien Leigh Impróprio 14 anos — às 12,00 — 4,00 e 8,00hs.
CAPITÓLIO (Tel.: 22-6788) RIAN (Tel.: 36-6114) MIRAMAR (Tel.: 47-9881) AMÉRICA (Tel.: 48-4510)	"48 HORAS PARA MORRER" com Glenn Ford e Stella Stevens Impróprio 18 anos — às 1,20 — 3,30 — 5,40 — 7,50 — 10,00hs. Miramar de 2.ª à 6.ª-feira com horário de 3,30 — 5,40 — 7,50 — 10,00hs. (O Cinema Capitólio exibirá êste filme à partir de 4.ª-feira).
REX (Tel.: 22-6327) RICAMAR (Tel.: 37-9932) LEBLON (Tel.: 27-7805) CARIOCA (Tel.: 28-8178)	"ÊSSES ITALIANOS" (2.ª semana) com Sylva Koscina e Verna Lisi Impróprio 14 anos — às 2,00 — 4,00 — 6,00 — 8,00 — 10,00hs. O Cinema Rex fará o horário de 3,00 — 5,0 — 7,00 — 9,00hs. O Cinema Leblon 2.ª, 3.ª, 5.ª e 6.ª-feira, fará o horário de 4,00 — 6,00 — 8,00 — 10,00hs. Na 4.ª-feira fará o horário de 4,00 e 6,00hs.
IMPÉRIO (Tel.: 22-9348) COPACABANA (Tel.: 57-5134) TIJUCA (Tel.: 28-5513)	"CHAMA ARDENTE" com Carol Lynley e Efrem Zimbalist Jr. Impróprio 18 anos — às 1,30 — 3,30 — 5,40 — 7,50 — 10,00hs. O Cinema Tijuca fará o horário de 3,00 — 5,40 — 7,50 — 10,00hs.
ROXY (Tel.: 36-6245)	ATENÇÃO DIA 20 — 6.ª-feira — "SUPER CINERAMA" "UMA BATALHA NO INFERNO" com Henry Fonda e Robert Shaw Impróprio 14 — anos — às 3,00 — 6,00 e 9,00hs.

LUIZ SEVERIANO RIBEIRO

NA EXÓTICA ISTAMBUL, O SUPER AGENTE VIVE SUPER PERIGOS ENTRE FANTÁSTICAS mulheres!

KEN CLARK

FÚRIA DO ORIENTE

MARGARET LEE · PHILIPPE HERSENT · FERNANDO SANCHO
TECHNICOLOR · TECHNISCOPE
DIREÇÃO DE TERENCE HATHAWAY
PROIBIDO ATÉ 18 ANOS · ACOMP. COMP. NACIONAL

AMANHÃ
BRUNI COPACABANA · FESTIVAL · SÃO PEDRO PENHA · LIVIO BRUNI · ALFA MADUREIRA · LIVIO BRUNI
CENTRAL CAXIAS · REGÊNCIA CASCADURA · LIVIO BRUNI
5ª FEIRA BRUNI BOTAFOGO · RIACHUELO

Telefone para 22-1818
e faça a sua assinatura do
JORNAL DO BRASIL

ELE SABIA QUE O PREÇO DA DERROTA ERA A MORTE, POR ISSO SEU REVOLVER JAMAIS FALHOU!

Giuliano GEMMA
GABRIELLA GIORGELLI
FRANCISCO RABAL
em

OS LONGOS DIAS DA VINGANÇA

Technicolor
PROIBIDO ATÉ 18 ANOS
AMANHÃ CONDOR LGO. MACHADO 45-7374
HORÁRIO 2·4·6·8·10 hs.

UM SANGUINÁRIO... OUTRO CIENTÍFICO...

O HOMEM SEM NOME ESTÁ DE VOLTA!

SERGIO LEONE

Por uns dólares a mais

"For A Few Dollars More"
CLINT EASTWOOD
Lee Van CLEEF
GIAN MARIA VOLONTE
TECHNICOLOR
BRUNI FLAMENGO HOJE

A GUERRA Acabou

"LA GUERRE EST FINIE"
PAISSANDU
HORÁRIO PARA ÊSTE FILME 3 — 5 — 8 — 10
3ª semana de SUCESSO!
com YVES MONTAND
INGRID THULIN
DIREÇÃO ALAIN RESNAIS
LIBERADO PELA CENSURA SEM CORTES
SÓ SERÁ EXIBIDO EM CINEMA DE ARTE
PROIBIDO 18 ANOS

O FILME SENSAÇÃO
Film POLSKI

A FACA NA ÁGUA

(NOZ W WODZIE)
Recorde absoluto de bilheteria e público na Inglaterra e E.E.U.U.
UM FILME DE ROMAN POLANSKI
PROIBIDO 18 ANOS
TIJUCA PALACE
RUA CONDE DE BONFIM, 214
AMANHÃ
LEON NIEMCZYK
JOLANTA UMECKA
CIA. CINEMATOGRÁFICA FRANCO BRASILEIRA

famafilmes

HOJE
RIVIERA · AZTECA · H. LOBO · ARTE · SÃO JORGE · MELLO · BRASIL
PROIBIDO ATÉ 10 ANOS

ESPETACULARES AVENTURAS DE UM NOVO HERÓI!
2ª semana!
famafilmes apresenta KEN WOOD
EASTMANCOLOR SCOPE

SUPERARGO contra DIABOLIKUS

LORELLA · MONICA · KUSCIAK · TICHY · RANDAL · NICK NOSTRO

AMANHÃ
SÃO FRANCISCO · RIACHUELO · IMPERIAL · IGUAÇU
5ª FEIRA
MARAJÓ · REAL · CAIÇARA · TRINDADE · P. VITÓRIA

A MAIS PRECIOSA JÓIA DO CINEMA MUNDIAL!
ART FILMS apresenta
JULIE CHRISTIE

DARLING

(A QUE AMOU DEMAIS)
com LAURENCE HARVEY
DIRK BOGARDE
DIREÇÃO DE JOHN SCHESINGER
3 OSCARS
17 PRÊMIOS INTERNACIONAIS
AMANHÃ ART-PALÁCIO COPACABANA EXCLUSIVAMENTE

COLUMBIA PICTURES
PANAVISION · COLOR
CHARLTON HESTON
RICHARD HARRIS · JIM HUTTON
SENTA BERGER · JAMES COBURN

Juramento de VINGANÇA

Dirigido por SAM PECKINPAH
PROIBIDO ATÉ 14 ANOS
2,30-5-7,30-10hs
A MAIS BRUTAL CAÇADA HUMANA
A SAGA VIOLENTA DO SUDOESTE AMERICANO
Exclusivamente
AMANHÃ ALASKA

SOMENTE AMANHÃ às 8 e 10 hs A BOSSA DA CONQUISTA ... e Como Consegui-la DIRIGIDA POR RICHARD LESTER "THE KNACK" RITA TUSHINGHAM

famafilmes ★ famafilmes ★ famafilmes ★ famafilmes

AMANHÃ
RIVIERA · AZTECA · H. LOBO 48-9670 · HERMIDA BANGU · IMPERIAL NILÓPOLIS · BRASIL CAXIAS
5ª feira MELLO BONSUCESSO

famafilmes apresenta
Colossal!
AMOR, HEROISMO E DUELOS DE GIGANTES!
DOIS HERÓIS DO CINEMA JUNTOS NUM FILME VIBRANTE...
GIULIANO GEMMA e MARK FOREST
ANNA MARIA PACE

HÉRCULES CONTRA O FILHO DO SOL

ULTRASCOPE Technicolor
PROIBIDO ATÉ 14 ANOS
COMPLEMENTOS NACIONAIS
UMA REALIZAÇÃO DE OSVALDO CIVIRANI

MARISA MELL
PHILIPPE LEROY
FRANCO FABRIZI

A INTERPOL CONTRA OS GANGSTERS INTERNACIONAIS!

em

"Que Noite, Rapazes"

TECHNICOLOR (OPERAÇÃO INTERPOL) ATÉ 10 ANOS
AMANHÃ
HORÁRIO 2-4-6-8-10 hs.
CONDOR COPACABANA · PLAZA A PARTIR DE 10 HS. · OLINDA · MASCOTE

5.ª semana DE EXITO
DA COMEDIA QUE PROVOCA TORRENTES DE GARGALHADAS
HOJE
SCALA LIVIO BRUNI
ART-PALACIO COPACABANA
ART-PALACIO TIJUCA
ART-PALACIO MEIER
MATILDE LIVIO BRUNI
ART-PALACIO MADUREIRA
RIO PALACE LIVIO BRUNI
BRUNI PIEDADE
AMANHÃ ART-PALACIO TIJUCA
NINO MANFREDI • ALBERTO SORDI • UGO TOGNAZZI
AS GÊMEAS KESSLER • FRANCO FABRIZI
em
OS COMPLEXOS
"I COMPLESSI" • PROIBIDO 14 ANOS •
DIREÇÃO DE LUIGI FILIPPO D'AMICO - DINO RISI - FRANCO ROSSI

O REI SALOMÃO APAIXONA-SE PELA RAINHA DE SABÁ E DOMINADO POR SUA BELEZA, É LEVADO AO Sacrilégio!
YUL BRYNNER
GINA LOLLOBRIGIDA
SALOMÃO E A RAINHA DE SABÁ
(SOLOMON AND SHEBA)
GEORGE SANDERS
MARISA PAVAN
KING VIDOR
TECHNICOLOR
HOJE
PROIBIDO ATÉ 14 ANOS
OPERA PRAIA DE BOTAFOGO - TEL. 46-7218 LIVIO BRUNI
UNITED ARTISTS
AMANHÃ
SCALA LIVIO BRUNI
CARUSO COPACABANA LIVIO BRUNI
RIO LIVIO BRUNI COSTA SOARES
BRUNI MEIER
SÃO BENTO NITERÓI LIVIO BRUNI

O FINO É VER "BLOW-UP"!
MGM
PATHE
METRO COPACABANA
METRO TIJUCA
CORAL LIVIO BRUNI
PARATODOS
LAGÔA DRIVE-IN
HOJE
1,30-3,40-5,50-8-10,10 (PATHE: DESDE 11,20)
Metro-Goldwyn-Mayer apresenta a produção Carlo Ponti
o primeiro filme de Michelangelo Antonioni no idioma inglês
estrelando Vanessa Redgrave
PRIMEIRO PRÊMIO NO FESTIVAL DE CANNES!
BLOW-UP ("DEPOIS DAQUELE BEIJO...")
David Hemmings Sarah Miles
COLORIDO
2.ª Semana!
PROIBIDO ATÉ 18 ANOS

PAX (IPANEMA)
O MENINO e a ONÇA
HOJE
MAUÁ
DOUTOR JIVAGO
PANAVISION METROCOLOR
CENSURA LIVRE
MGM

HOJE
LAGÔA DRIVE IN
ÀS 6,30
SESSÃO Coca-Cola
com Festival TOM & JERRY
MGM

MC
ÊLE ERA AMANTE DE CACHIMBOS...
ELA AMANTE DE HOMENS!!!
DIREÇÃO VOJTECH JASNY
OS CACHIMBOS DO ADULTÉRIO
AMANHÃ
OPERA
PRAIA DE BOTAFOGO - TEL. 46-7218
LIVIO BRUNI
EXCLUSIVAMENTE
PROIBIDO ATÉ 18 ANOS
SUPERSCOPE

ROYAL FILMES
Amanhã
ART-PALACIO MEIER
ART-PALACIO MADUREIRA
MARTINE CAROL
em
ESPIONAGEM! SUSPENSE! A FÓRMULA SECRETA QUE MUDARIA O DESTINO DO MUNDO!
OPERAÇÃO BARRA DE OURO
(OPERATION GOLD INGOT)
FELIX MARTIN - FRANCIS BLANCHE - ALBERTO LIONELLO
PROIBIDO 18 ANOS
DIREÇÃO GEORGE LAUTNER

O que há para ver

CINEMA

ESTRÉIAS

QUEM AMA PERDOA (Take it all), de Claude Jutra. Produção canadense que se anuncia como um misto de **cinema-verdade** e cinema de ficção. Com Johane, Claude Jutra, Victor Desy, Tania Fedor. **Alvorada e Britania:** 16h, 18h, 20h e 22h. (18 anos).

DUELO NO OESTE (Johnny Reno), de R. G. Springsteen. **Western** com Dana Andrews, Jane Russel, Lon Chaney, John Agar. Technicolor. **Flórida, Bruni-Botafogo, Imperator, Rosário, Marrocos:** 14h, 16h, 18h, 20h e 22h. (10 anos).

SUPERARGO CONTRA DIABOLIKUS (Superargo Contro Diabolikus), de Nick Nostro. Aventura. Com Ken Wood, Loredana Nusciak. Eastmancolor. **Riviera, Azteca, H. Lôbo, Arte, São Jorge** (Niterói), **Melo e Brasil:** 14h, 16h 18h, 20h e 22h. (10 anos).

DEGUEJO (Deguejo), de James Warren. **Western** à época da Guerra Civil americana. Co-produção européia. Com Jack Stuart, Dan Vadis, José Torres, Rosy Zichel. Technicolor. **Plaza** (desde 10h da manhã), **Olinda e Mascote:** 14h, 16h, 18h, 20h e 22h. (14 anos).

MOÇAMBIQUE, CAPITAL DO INFERNO (Mozambique), de Robert Lynn. Aventura. Com Steve Cochran, Hildegarde Neff, Paul Hubschmid, Vivi Bach. Côres. **Rian, América, Botafogo e Capitólio:** 14h, 16h, 18h, 20h e 22h. (18 anos).

NÃO FAÇO GUERRA, FAÇO AMOR — Comédia italiana, com Philippe Leroy, Catherine Spaak e O. W. Fische. **Condor**, Largo do Machado. 14h, 16h, 18h, 20h e 22h.

REAPRESENTAÇÕES

O DEMÔNIO DAS 11 HORAS (Pierrot le Fou), de Jean-Luc Godard. Com Jean-Paul Belmondo, Anna Karina. Technicolor. **Tijuca-Palace.** (18 anos).

OS REIS DO IÊ-IÊ-IÊ (A Hard Day's Night), de Richard Lester. Primeiro filme dos Beatles, já valorizadíssimos (inclusive) pela direção viva e irreverente de Lester. **Alasca:** 14h, 16h, 18h, 20h, 22h.

... E O VENTO LEVOU (Gone with the Wind), dirigido (em ordem de entrada **em cena**) por George Cukor, Sam Wood e Victor Fleming (êste, o único diretor na ficha oficial). Drama romântico à época da Guerra Civil, produzido por David O. Selznick para a *Metro*. Com Clark Gable, Vivien Leigh, Leslie Howard, Olivia de Havilland. Tecnicolor, agora em nova edição (a primeira em 70 milímetros) e novamente com som estereofônico. **Vitória:** meio-dia, 16h, 20h. (14 anos).

SALOMÃO E A RAINHA DE SABA (Solomon and Sheba), de King Vidor. Superprodução em Technicolor. Com Yul Bryner, Gina Lollobrigida, George Sanders, Marisa Pavan, David Farrar. **Opera:** 14h, 16h, 18h, 20h e 22h. (14 anos).

CONTINUAÇÕES

A GUERRA ACABOU (La Guerre Est Finie), de Alain Resnais. — Longe do nível de **Hiroxima e Marienbad**, mas sem dúvida, nova nova afirmação do invulgar talento de Resnais. Três décadas depois, a Guerra de Espanha continua, na consciência dos exilados. Yves Montand, Ingrid Thulin. Co-produção franco-sueca. **Paissandu:** horários especiais — 15h, 17h30m, 20h, 22h30m. (18 anos. **Liberado apenas para cinemas de arte**).

OS CINCO GIGANTES DO TEXAS, de Aldo Florio. **Western** europeu. Com Guy Madison, Monica Randall. Côres. **São Francisco.** (18 anos).

RINGO NÃO PERDOA — Western europeu, com Giuliano Gemma, Dan Vadis, Sophie Daumier, Jacques Sernas. **Condor-Largo do Machado:** 14h, 16h, 18h, 20h, 22h. (18 anos).

EL CISCO (El Cisco), de Sergio Bergonzelli. **Western** italiano. Com William Berger, George Wang, Antonella Murgia. Eastmancolor. **Alfa, Rio Branco, Reis, Esperanto, Matilde, Paraíso e Riachuelo.** (14 anos).

BLOW-UP/DEPOIS DAQUELE BEIJO... (Blow-Up), de Michelangelo Antonioni. Excelente, o primeiro filme inglês de Antonioni. Com Vanessa Redgrave, David Hemmings, Sarah Miles. **Pathé** (a partir de 12h), **Metro-Copacabana, Metro-Tijuca, Coral, Paratodos:** 13h30m, 15h40m, 17h50m, 20h, 22h10m. **Lagoa Drive-In:** 20h 30m e 22h30m. Em côres. (18 anos).

ESSES ITALIANOS... (Made in Italy) — Comédia colorida de Nanni Loy, com Sylvia Koscina, Virna Lisi, Alberto Sordi. **São Luiz:** 13h20m, 15h30m, 17h40m, 19h 50m, 22h. **Sta. Alice:** 14h50m, 17h, 19h10m, 21h20m. **Madri:** 15h30m, 17h40m, 19h50m, 22h. (14 anos).

A MULHER DA AREIA (Suna no Onna), de Hiroshi Teshigahara. Obra-prima do cinema japonês, revelando em seu segundo longa-metragem, nesse Teshigahara, um dos talentos mais cuidados do cinema contemporâneo. Com Eiji Okada (de **Hiroshima mon Amour**) e Kyoko Kishida. Exclusivamente no **Império** (Cinelândia) às 14h, 16h30m, 19h, 21h30m. (18 anos).

PARIS ESTÁ EM CHAMAS? (Paris Brule-t-il?), de René Clément. Relativamente às contingências da superprodução, uma vitória do cineasta **de O Sol por Testemunha.** A libertação de Paris pela Resistência e pelas fôrças **aliadas.** No superelenco, entre outros, Orson Welles, Gert Froebe, Belmondo, Signoret, Montand, Delon, Glenn Ford, Kirk Douglas, Leslie Caron. Filmagens adicionais dirigidas por Marcel Moussy. **Bruni-Flamengo, Rio, Caruso, Regência, S. Pedro:** 15h, 18h, 21h. (18 anos).

FAHRENHEIT 451 (Fahrenheit 451), de François Truffaut. Muito bom. Ficção científica, baseada numa novela de Ray Bradbury. Num país imaginário a leitura é um crime e ao corpo de bombeiros cabe a tarefa de queimar livros, com Oscar Werner, Julie Christie e Cyril Cusak. **Copacabana e Miramar:** 13h20m, 15h30m, 17h 40m, 19h50m, 22h. (10 anos).

OS PROFISSIONAIS (The Professionals), de Richard Brooks. Mercenários americanos **versus** guerrilheiros mexicanos: pràticamente um **western** caminhando para um sentido ético. Vigorosa realização em Technicolor. Com Lee Marvin, Burt Lancaster, Robert Ryan, Claudia Cardinale, Woody Strode. — **Odeon:** 13h, 15h15m, 17h30m, 19h45m, 22h. (14 anos).

UMA LOURA POR UM MILHÃO (The Fortune Cookie), de Billy Wilder. Boa comédia. Com excelentes atuações de Jack Lemmon e Walter Matthau. Também no elenco: Judi West, Cliff Osmond. **Bruni-Copacabana e Bruni-Saens Peña:** 14h, 16h, 18h, 20h e 22h. Livre).

A CONDESSA DE HONG-KONG (A Countess from Hong Kong), de Charles Chaplin. Chapliniana menor, essa comédia sentimental patrocinada pela Universal. Com Sofia Loren, Marlon Brando, Sidney Chaplin, a revelação Patrick Cargill, Tippi Hedren, *Margaret Rutherford*. Technicolor. **Veneza:** 14h, 16h, 18h, 20h, 22h. (14 anos).

O CANHONEIRO DO IA-TSÉ (The Sand Pebbles), de Robert Wise. Herói americano em aventura na China anterior a Mao Tsé. Com Steve McQueen, Richard Attenborough, Candice Bergen. De Luxe Color. **Palácio:** 14h15m, 17h30m, 20h45m. (18 anos).

COMO CONQUISTAR AS MULHERES (Alfie), de Lewis Gilbert. Comédia cínica de remendo moralista, tão **fácil** quanto algumas das muitas mulheres que passam em rodízio por Alfie. Prêmio Especial do Júri em Cannes. Tecnicolor. **Bruni-Ipanema:** 16h, 18h, 20h, 22h. Também no **Festival.** (18 anos).

OS COMPLEXOS (I Complessi) comédia em episódios dirigida por Dino Risi, Franco Rossi e Luigi Filippo d'Amico (êste último, com Alberto Sordi formidável, alcançando o resultado mais aceitável). Com Ugo Tognazi, Nino Manfredi, Franco Fabrizi, Ilaria Cochini. **Art-Palácio-Copacabana, Art-Palácio-Tijuca, Art-Palácio-Méier, Art-Palácio-Madureira, Scala, Rio-Palace e Bruni-Piedade.**

CINEMA EXTRA

BEM NO MEU CORAÇÃO (Deep in my Heart) — Biografia musical de Sigmund Romberg. Com José Ferrer e Merle Oberon. **Museu da Imagem e do Som**, em sessões contínuas, a partir das 16h.

BUÑUEL — L'Âge d'Or (A Idade do Ouro) e Chien Andalou (Cão Andaluz), são os dois curtas de Buñuel que a Cinemateca apresentará amanhã, às 18h15m, na **Maison de France.**

TEATRO

DE GEORGES FEYDEAU A MILOR FERNANDES — Espetáculo duplo, com **O Gorila em Casa de Louça**, comédia de Feydeau e seleção de textos de Milor Fernandes — Dir. de Antônio Pedro. Com Julit, Araci Cardoso, Ivã Cândido, Maria Luísa Carneiro. **Mini-Teatro.** Rua Figueiredo Magalhães, 286, (57-6651); 21h30m; sáb. 20h15m e 22h15m; vesp., dom., 16h e 18h. Último dia.

ESPETÁCULO MEDIEVAL — Apresentando duas farsas medievais francesas de autores desconhecidos: **O Pastelão e a Torta e Aventuras de Pedro Trapaceiro.** Direção de *Maria Clara Machado*. **Tablado**, Av. Lineu de Paula Machado, 795 (26-4556); somente sáb., 17h e 21h e dom., às 16h e 18h.

FESTIVAL JOSÉ VASCONCELOS — Mais um **one-man-show** do talentoso cômico. **República** — Av. Gomes Freire, 474 (22-0271); 21h., vesp. dom., 16h.

NAVALHA NA CARNE — Drama de Plínio Marcos, passado no **bas-fond** de uma grande cidade brasileira. Brilhante confirmação do talento do autor de **Dois Perdidos Numa Noite Suja**, é um espetáculo de rara densidade e violência, com ótimas interpretações. Dir. Fauzi Arap. Com Tônia Carrero, Nélson Xavier e Emiliano Queirós. **Teatro Maison de France**, Av. Pres. Antônio Carlos, 58 (52-3456); 21h15m; sáb., 20h15m e 22h15m; vesp., 5a., 17h e dom., 18h.

A PERSEGUIÇÃO E ASSASSINATO DE JEAN-PAUL MARAT, CONFORME FOI ENCENADO PELOS ENFERMOS DO HOSPÍCIO DE CHARENTON SOB A DIREÇÃO DO MARQUÊS DE SADE. — Drama de Peter Weiss. Um dos mais originais textos da dramaturgia contemporânea, na versão cênica do Teatro de Esquina, de São Paulo, que obteve enorme sucesso na capital paulista. Direção de Ademar Guerra. Com Armando Bogus, Rubens Correia, Irina Greco, Eugênia Kusnet, Araci Balabanian e elenco de cêrca de 40 figuras. **João Caetano**, Praça Tiradentes (43-4276); 21h15m; vesp. 5a., 17h e dom., 18h. Último dia.

O CAVALO DESMAIADO — Comédia dramática de Françoise Sagan. Um lorde entediado e uma sentimental vigarista francesa se amam num castelo na Inglaterra. Dir. de Carlos Kroeber e cenários de Túlio Costa. Laura Suarez, Henrique Martins, Márcia de Windsor, Rubem de Falco e Paulo Araújo. **Copacabana**, Av. Copacabana, 327 (57-1818, R. Teatro); 21h30m; sáb. 20 e 22h. e quinta, às 16h, vesp.; e dom., 17h.

O BRAVO SOLDADO SCHWEIK — Adaptação da novela de Jaroslav Hasec. As aventuras de um anti-herói na Primeira Guerra Mundial. Inteligente estréia de um grupo nôvo, o **Teatro Carioca de Arte.** Direção de Antônio Pedro, com Betty Faria, Cláudio Marzo, Hélio Ari, Antônio Pedro, José de Freitas, Vitor Melo e Fernando José. **Carioca**, Rua Senador Vergueiro, 233 (25-6609). — 21h30m; sáb. 20h e 22h30m; vesp. 5.ª, às 16h e dom., às 17h e 19h. Últimas semanas.

O INSPETOR GERAL — Obra-prima teatral de Gogol, adaptada por Benedito Corsi, que também dirige. Com Dulcina, Agilda Ribeiro, Telma Reston, Denói de Oliveira e outros. **Opinião**, Rua Siqueira Campos, 143 (36-3497). Diàriamente, às 21h30m.

A MORATÓRIA — Drama de Jorge Andrade, considerado por muitos como a sua peça mais bem sucedida até hoje. Remontagem da produção do Teatro Jovem de há três anos. Direção de Cléber Santos. Com Vanda Lacerda, Paulo Padilha, Taís Moniz Portinho, Ginaldo de Souza, Virgínia Vali e Luís Carlos Perreiras. **Jovem**, Praia de Botafogo, 522 (26-2569). Às 21h15m; sáb., 20h15m e 22h15m; vesp. 5a., 17h e dom., 18h.

ÚLCERA DE OURO — Inteligente incursão brasileira no terreno da comédia musical à maneira americana, e divertida sátira sôbre o papel da publicidade na vida atual. Texto de Hélio Bloch, músicas de Roberto Menescal, Oscar Castro Neves e Edino Krieger. Dir. de Léo Jusi. Com Marília Pêra, Augusto César, Cláudio Cavalcânti, Ary Coslov e outros. **Ginástico**, Av. Graça Aranha, 187 (42-4521). 21h15m; sáb. 20h15m e 22h15m; vesp. 5a., 17h e dom., 18h.

O ÔLHO AZUL DA FALECIDA — Comédia de Joe Orton, premiada em Londres como o melhor texto de 1966. Um cadáver profanado e um detective corrupto estão entre os fatôres importantes dêste engraçadíssimo exemplo de humor macabro. Tradução de Bárbara Heliodora. Cenários e figurinos de Napoleão Moniz Freire. Com Célia Biar, Ítalo Rossi, Mário Brasini, Emílio di Biasi e Érico de Freitas. Direção de Maurice Vaneau. — **Santa Rosa**, Rua Visc. de Pirajá, 22 (47-8641): 2a., 4a. e 6a., às 21h30m; 5a., às 17h e 21h30m; sáb. 20h30m e 22h30m; dom. 17h e 19h30m.

DEUS LHE PAGUE — Peça que foi o grande sucesso da carreira de Procópio Ferreira, volta agora com André Villon. O texto de Joraci Camargo tem direção de Antônio de Cabo, e no elenco Geórgia Quental. **Serrador**, Rua Senador Dantas, 13 (32-8531); 21h 15m; sáb., 20h e 22h; vesp. 5.ª, 16h; dom., 17h.

O ASSASSINATO DA IRMÃ GEORGIA — Comédia dramática de Frank Marcus; desmistificação dos ídolos da TV. Dir. de Maurice Vaneau. Com Teresa Raquel, Iracema de Alencar, Vera Gertel e Lourdes Maia. **Gláucio Gil**, Praça Cardeal Arcoverde (37-7003); 21h 30m; sáb., 20h e 22h30m; vesp. 5.ª, 17h e dom., 18h.

QUERIDINHO — De Charles Dyer. Dois barbeiros homossexuais num grotesco e cruel **jôgo da verdade.** Trad. Sérgio Viotti. Dir. de Martim Gonçalves. Com Jardel Filho e Sérgio Viotti num notável desempenho. **Princesa Isabel**, — Av. Princesa Isabel, 186 (37-3537) — 21h30m; sáb. 20h15m e 22h30m e vesp. quinta, 17h, e dom., 18h. Último dia.

PRÓXIMAS ESTRÉIAS

ANABELLA, ANABELLA, MEU FILHO — de Roberto Franco. Direção de Álvaro Guimarães. Com Maria Teresa Barroso, Ana Rita, André Valli e Lafaiete Galvão. **Arena Clube de Arte** — Rua Barata Ribeiro, 20h10m; 21h30m; sáb. 20h e 22h; vesp., dom., 18h. — Estréia breve.

AMOR E SEXO — Comédia de Paulo de Magalhães, com direção de Fenelon Paul. No elenco, Fernando Reski, Ida Gleuss e Maria Helena Kropf. Estréia 13 de novembro, no teatro da ABI.

VERÃO — Comédia poética do jovem francês Romain Weingarten. Dois adolescentes e dois gatos vivem numa casa de campo. — Com Sérgio Viotti, Helena Inês, Helena Prestes, Dorival Carper. Dir. Martim Gonçalves e cenários e figurinos de Hélio Echbauer. Estréia dia 3 de novembro.

REVISTAS

O NEGÓCIO TÁ SUBINDO — Produção de América Leal, para o **Teatro Recreio.** Sessões contínuas a partir das 18h. — Rua Pedro I, 53.

OH, QUE DELÍCIA DE BONECAS — Show de travestis, apresentando Rogéria. **Teatro Rival**, Rua Álvaro Alvim, 33/37 (22-2721); 20h. e 22h; vesp., quinta e dom., 16h.

VEM NO EMBALO COMENDO DE GALO — Revista produzida por Colé e Silva Filho. Com Nilza Magalhães, Jean-Jacques, Ronaldo Crespo, Marinez, Mercília Costa e outros. **Carlos Gomes**, Praça Tiradentes (22-7581). — 18h — 20h e 22h.

MUSICAIS

A FINA FLOR DO SAMBA — Show de samba popular, organizado por Sérgio Cabral e Teresa Aragão. Com elementos das Escolas de Samba Mangueira, Império Serrano, Portela e Salgueiro. **Opinião** — segundas-feiras, 21h.

VESPERAL DE MÚSICA BRASILEIRA — Todos os sábados, às 17h, no **Teatro Carioca de Arte** — Rua Senador Vergueiro, 238, roda de samba, debates, compositores e cantores da nova geração da música popular.

JUCA CHAVES — Últimos dias dos triunfais apresentações do **menestrel. Bôlso**, Rua Jangadeiros, 28 (27-3122); diàriamente, às 21h 30m, exceto aos sábados.

COMIGO ME DESAVIM — Show musical estrelando a cantora Maria Betânia, com a presença de Rosinha de Valença e do Terra Trio. Roteiro de Isabel Câmara, com textos de Sá de Miranda, Brecht, Fernando Pessoa, Clarice Lispector e outros. Dir. de Fauzi Arap. **Miguel Lemos**, Rua Miguel Lemos, 51 (56-1954); 21h30m; vesp. dom., 18h.

A FINA FLOR DO SAMBA — Show de samba popular, organizado por Sérgio Cabral e Teresa Aragão. Com elementos das Escolas de Samba Mangueira, Império Serrano, Portela e Salgueiro. **Opinião** — segundas-feiras, 21h.

VESPERAL DE MÚSICA BRASILEIRA — Todos os sábados, às 17h, no **Teatro Carioca de Arte** — Rua Senador Vergueiro, 238, roda de samba, debates, compositores e cantores da nova geração da música popular.

"SHOW"

ELEN DE LIMA, GILDA VALENÇA E JOAQUIM PEREIRA — **Lisboa à Noite.** — Rua Cinco de Julho, 305. **Couvert:** NCr$ 2,50.

ANTÔNIO MESTRE E MARIA TERESA — No Fado — **Show** — Rua Barão de Ipanema, 296. Telefone 36-2026. — **Couvert:** NCr$ 2,50.

DICK E MARY MARVELL — Mágicos — **Adega de Évora.** — Show com Maria da Graça e Sebastião Robalinho. **Couvert:** NCr$ 1,80 — Fechado às segundas-feiras. — Rua Santa Clara, 292. Tel.: 37-4210.

RIO ZÉ PEREIRA — Direção de Haroldo Costa, com Elen de Lima, Irmãs Marinho e Jonas Moura — **Golden Room** do Copacabana Palace. **Couvert:** NCr$ 12,00. Sáb. e dom.: NCr$ 15,00.

TRAVESSIA — **Show** com Milton Nascimento e Telma, acompanhados pelo Quarteto de Paulo Moura. Dir. de Geni Marcondes. **Casa Grande**, Av. Afrânio de Melo Franco, 300.

CANECÃO — Cervejaria com capacidade para duas mil pessoas. **Shows** contínuos. Na entrada do Túnel Nôvo. Consumação NCr$ 10,00. **Couvert:** NCr$ 1,50.

DEU A LOUCA EM HOLLYWOOD — Produção de Carlos Machado, com Lilian Fernandes, Jujú, Rogéria, Nestor de Montemar e outros. Fred's — Av. Atlântica. Consumação NCr$ 12,00.

WALESKA — Cantora da música romântica — violão de Josemir. — **PUB** — Rua Antônio Vieira, 17-B — Leme.

JEAN-PIERRE E MODERNOS DO SAMBA — **Le Cirque** — Rua Barata Ribeiro. Sem consumação e **couvert.**

RELATÓRIO KINSEY — Direção de Maurice Vaneau, com Leina Krespi. Gracindo Júnior e Ítalo Rossi. **Rui Bar Bossa** — Rua Rodolfo Dantas.

MÚSICA

ZAZA — Pieranti, Colósimo, Fortes, Pimentel — maestro Bruno. — **Municipal**, hoje, às 16h.

OSB — Maestro Sternfeld e Rozen — Chopin, Krieger, Vivaldi e Gretry. — **Municipal**, hoje, às 10h.

CONCERTO PARA A JUVENTUDE — **TV Globo**, hoje, às 10h.

OSN — Rafael Batista e Iolanda Ferreira. — **Esc. de Música**, hoje, às 20h30m.

IARA BERNETTE — recital de piano — **Cecília Meireles**, dia 20, às 21h.

CONCERTO PARA A INFÂNCIA — N. N. Hack e Escolinha Centro Cultural — Praça F. Bittencourt, hoje, às 18h.

ERNESTO DE MARCO — recital Garcia e Maria Clara — **Inst. de Educação** — Laranjeiras, 232, amanhã, às 20h30m.

RÁDIO

RÁDIO JB

JB INFORMA — 7h30m — 12h30m — 18h30m — 21h30m — sexta, às 21 horas e domingo, **às** 16h 30m.

MARCA DO SUCESSO — 7h25m — 12h25m — 18h25m e 21h25m.

REPÓRTER JB — 8h30m — 9h30m 10h30m — 11h30m — 14h30m — 15h30 — 16h30m — 17h30m — 20h30m — 23h30m — 0h30m.

INFORMATIVO AGRÍCOLA — 6h30m — de segunda a domingo.

PRIMEIRA CLASSE — Hoje: 22h 05m — Suíte do bailado **Copélia**, de Delibe.* **Noites nos Jardins da Espanha**, de Falla.

PRIMEIRA CLASSE — Amanhã: 13h05m: Abertura do **Carnaval Romano**, de Berlioz.* **Londonderry Air**, anônimo.* Valsa, do bailado **Masquerade**, de Khachaturian.* **Rondó a Capriccio**, opus 129, de Beethoven.* Bailado da ópera **Fausto**, de Gounod.* **Tango Caprichoso**, de Braga. — 22h05m: Abertura de **Ifigênia em Aulis**, de Gluck.* **Carnaval**, op. 9, de Schumann.* **Rapsódia Espanhola**, de Ravel.

TELEVISÃO

CONCERTOS PARA A JUVENTUDE (4) — às 10h — música clássica.

ARTIGO 99 (9) — às 11h — aulas.

DOMINGO DE CULTURA (9) — às 13h — programa de utilidade pública.

THUNDERBIRDS (2) — às 15h — bonequinhos eletrônicos em aventuras espaciais.

CONJUNTO FARROUPILHA (2) — às 19h — musical.

FAMÍLIA TRAPO (6) — às 19h — humorístico: Golias, Jô Soares, Otelo Zeloni e outros.

ESTA NOITE SE IMPROVISA (6) — às 22h20m — um programa popular de qualidade.

JAMES WEST (2) — às 21h — um bom **western.**

OS INVASORES (6) — às 21h30m — série de TV, por enquanto, assistível.

JORNAL DA CIDADE (2) — às 14h — sob a direção de Hélio Polito, o primeiro com as últimas.

CAPITÃO FURACÃO (4) — às 16h — infanto-juvenil.

SHOW SEM LIMITES (13) — às 19h50m — programa de auditório acima da mediocridade envolvente da TV.

ADVOGADO DO DIABO (2) — às 23h15m — um programa jornalístico que recomendamos especialmente.

Onde levar as crianças

CINEMA

DESENHOS ANIMADOS — Tom e Jerry. **Cine Lagoa Drive-In**, em sessão única, às 18h30m.

DESENHOS ANIMADOS E COMÉDIAS — Sessões a partir de 10 horas, no **Cine Festival** — Edifício Avenida Central.

"SHOW"

FESTIVAL NACIONAL DA CRIANÇA — **Shows** especiais para crianças, com circo, palhaços, parque de diversões, cantores e conjuntos de iê-iê-iê. — **Estádio de Remo da Lagoa**, diàriamente das 14h às 22h e sábado e dom., 9h às 22h.

TEATRO

CHAPEUZINHO VERMELHO — com Ester Ferreira, Luís Edmundo Vanda Cristikeya e outros — **Teatro de Bôlso** — Tel.: 27-3122. — Sáb. 15h15m e dom., às 15h.

DONA RAPOSA E UMA BRASA — de Jair Pinheiro, com Vanda Cristikaya, Válter Soares, Ruth Steffens e Luís Carlos Valdez. — **Bôlso** (27-3122). Sáb, 16h15m e dom., às 16h.

JOÃOZINHO E MARIA — Musical infantil. Com Carlos Prieto, Dryse Poly, Diana Franco e o conjunto The Sheik's. Direção de Hélio Carvalho. **Teatro da Arena da Guanabara** (Largo da Carioca) — Sáb. e dom., às 17h.

PAULINHO NO CASTELO ENCANTADO — **Teatro da Arena da GB** (Largo da Carioca). Sáb., dom., às 15h30m.

A CASA DE CHOCOLATE — De Nazi Rocha, com Wanda Critiskaia, Esther Ferreira e outros. Sáb. às 17h10m e dom. às 17h. — **Bôlso.** (Tel. 27-3122).

O GATO PLAYBOY — de Jair Pinheiro — Com Henriqueta Brieba, Miguel Carrano, Laís e João Viefas. **Miguel Lemos** (56-1954) — Sáb. às 17h e dom., às 16h30m.

PATETA MANDA BRASA — de Gastão Nogueira. Produção Teatro Social. Dir. Luís Fernando Sá Leal. — Sáb. e dom., 16h — **Mini-Teatro** — Rua Figueiredo Magalhães, 286, sobreloja. (57-6651).

O CIRCO DE BONECOS — de Oscar von Pfuhl — Grupo Experimental de Teatro — **Teatro da Matriz** — Av. Lauro Sodré — Sáb. e dom., às 16h30m.

A RAPOSINHA ENVERGONHADA — **Teatro Carioca**, Senador Vergueiro, 238. Sáb. e dom., às 15h30m.

PATO ASTRONAUTA — **Teatro Miguel Lemos** — Sáb., às 16h e dom., às 15h30m.

LUISINHO VAI A MARTE — Musical infanto-juvenil, de João Damasceno, com direção de Osvaldo Neiva. Grupo Tonelero — Rua Tonelero, 56 — Sáb. e dom. às 16h.

A FORMIGUINHA VAI A ESCOLA — de Zuleika Melo. Direção de Luís Osvaldo. **Teatro Pax** — Rua Visc. de Pirajá, 351. Sáb. e dom., às 16h.

O COELHINHO PITOMBA — Peça infantil de Milton Luís, com direção de Roberto de Cleto. Cenários e figurinos de Roberto Franco. Com Leila Jorge, Antônio Miranda e outros. **Teatro Jovem.** Sáb. e dom., às 16h.

O SAPATINHO ENCANTADO — Peça de Washington Guilherme, com Antônio de Tarso Ivã Simões, Lourdes Morais e outros. **Arena Clube de Arte** (Rua Barata Ribeiro, 810). Sáb. e dom. às 16h.

A GAMBÁ QUE FICOU CHEIROSA — Musical infantil de Paulo Afonso de Lima. Dir. de Mário de Oliveira; coreografia de Denis Gray. Apresent. do Grupo Realejo. **Teatro Gláucio Gil** — Praça Cardeal Arcoverde. Sáb. e dom., 16h.

PARQUES E JARDINS

PARQUE DO ATERRO DO FLAMENGO — Passeios e atrações — Pista de Aeromodelismo, Tanque de Regatas, Teatro de Marionetes e Fantoches, Monumento aos Mortos da Segunda Grande Guerra Mundial, Cidade dos Brinquedos, dras de Voleibol e de Futebol de Salão e Trenzinho para crianças. Visitas ao Monumento, diàriamente até às 17h — Entrada franca.

JARDIM BOTÂNICO — Fundado em 1808 por D. João VI, possui cêrca de sete mil espécies de vegetais, numa área de 550 000 metros quadrados — Rua Jardim Botânico, 920. (Tel. 27-5806) — Horário das 8 às 17h30m, diàriamente. Entrada: NCr$ 0,05.

PARQUE DA CIDADE — Um dos mais belos e pitorescos. Principal atração: o Museu da Cidade — Estrada Santa Marinha, Gávea — (27-3061). Horário das 9 às 17h30m, diàriamente.

QUINTA DA BOA VISTA — Antiga chácara pertencente aos Imperadores D. Pedro I e D. Pedro II. Entrada por São Cristóvão.

JARDIM ZOOLÓGICO — Variadas espécies de animais da fauna mundial, da africana à asiática. Rica coleção de pássaros do Brasil. Quinta da Boa Vista (em São Cristóvão). Horários das 9 às 17h30m, exceto às segundas-feiras. Entrada paga — NCr$ 0,10 adultos e NCr$ 0,50 crianças.

PARQUE LAJE — Rua Jardim Botânico, a 200 metros da entrada do Túnel Rebouças. Horário: 9 às 17h. Entrada franca.

MUSEUS

MUSEU DA CIDADE — Relíquias históricas e curiosidades referentes à fundação da Cidade do Rio de Janeiro. — Parque da Cidade. (Telefone 47-0357). — Horário de 11h30m às 17 horas, exceto às segundas. Entrada franca.

MUSEU DE BELAS-ARTES — Pintura, escultura, desenho e artes gráficas, mobiliário e objetos de arte em geral. Galerias permanentes: estrangeiras e brasileiras. Galeria de exposições temporários. — Av. Rio Branco n.º 199. Hor.: de têrça a sexta das 12 às 21 horas, sábados e domingos, das 15 às 18 horas. Fechado às segundas-feiras.

MUSEU DA IMAGEM E DO SOM — Mais de 100 mil fotografias, discos e gravações raras. — Arquivo completo do Almirante — Praça Marechal Âncora, ao lado da Igreja Nossa Senhora de Bonsucesso. — Horário: das 12 às 19 horas, exceto às segundas.

MUSEU DA REPÚBLICA — Antigo Palácio, do Govêrno, até a mudança da Capital para Brasília. Recordações de mais de 70 anos de vida republicana, Rua do Catete s/n (tel. 25-4302). Horário: de 13 às 19 horas, de têrça a quinta-feira; de 15 às 19 horas, sábados e domingos. Fechado às segundas-feiras.

MUSEU NACIONAL — Seções de Botânica, Etnografia, Antropologia, Geologia e Mineralogia. — Quinta da Boa Vista. — (telefone 28-7010). Horário das 12 às 16h 30m, exceto às segundas.

OS FILMES QUE ESTRÉIAM

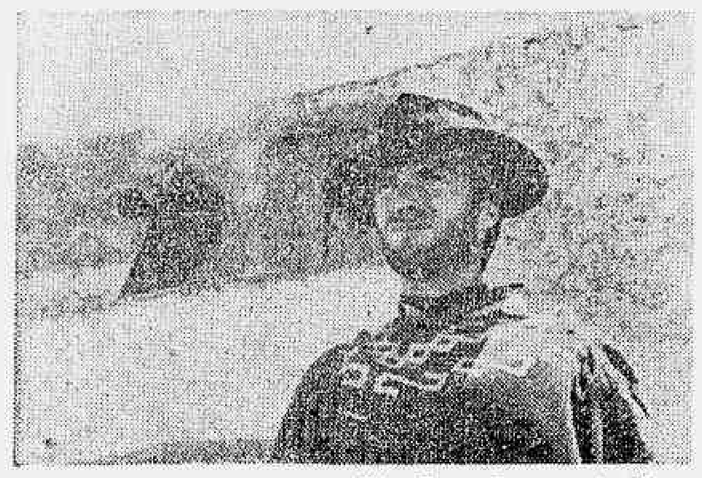

Clint Eastwood quer mais dólares

Os cachimbos dão briga

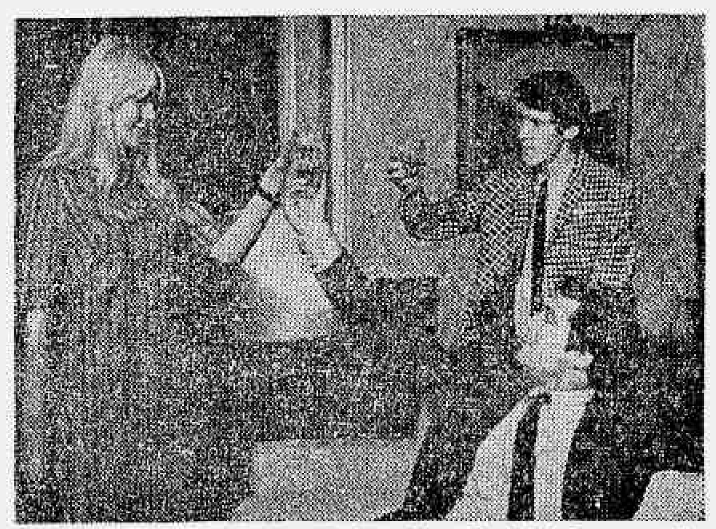

Michael Crawford e Oliver Reed brindam ao roubo

O cinema tcheco também se lançou na co-produção. Um dos resultados é o filme Os Cachimbos, *em episódios, dirigidos por Vojtech Jasny, que tem a seu favor o sucesso de* Um Dia, Um Gato. *Neste filme, foram empregados atôres austríacos, dinamarqueses e da República Federal Alemã. São três episódios tragi-cômicos.*

Michael Crawford, o tímido rapaz que sonhava em ter bossa para conquistar Rita Tushinghan, em The Knack, A Bossa da Conquista, *aparece na comédia* O Golpe do Século. *Nêle, Michael e seu irmão, Oliver Reed, sonham com um roubo perfeito e audacioso e não fazem por menos, ao escolher como alvo as jóias da coroa inglêsa.*

Entusiasmado com o sucesso de Por um Punhado de Dólares, *o diretor italiano Sérgio Leone voltou a explorar o veio e surgiu* Por uns Dólares. *Passados os primeiros momentos de mêdo do fracasso em apresentar ao público um* western *da península êle se aventura a declarar:*

— Os distribuidores e financiadores não acreditavam nas chances para o sucesso de western *produzido e dirigido por italianos. Essa a razão por que tivemos de ocultar-nos atrás de pseudônimos. Agora, depois do retumbante sucesso, resolvemos mostrar-nos ao público com nossos nomes verdadeiros.*

Quanto ao grande número de mortes nas produções italianas, êle acrescenta: — Um grande problema é o das mortes, que neste filme atinge quase a 30, já que os produtores e distribuidores acreditam que êste aspecto é um dos mais decisivos para o sucesso do filme.

Um pouco mais adiante Sérgio Leone fala que para cenários, utilizaram cenários de papel empregados em filmes sôbre Roma. Um templo de César foi transformado em casa mexicana. Como se vê, na Itália nada se perde, tudo se transforma.

Permanecem em cartaz e devem ser vistos, Blow-Up, *de Antonioni;* A Guerra Acabou, *de Alain Resnais;* Fahrenheit 451, *de François Truffaut;* Os Profissionais, *de Richard Brooks.*

O GOLPE DO SÉCULO

The Jokers

Dois irmãos com muita imaginação resolveram adquirir notoriedade roubando as jóias da coroa inglêsa que estão guardadas na Tôrre de Londres. Os resultados do roubo fornecem os momentos cômicos.

Ficha Técnica: Inglês. Produção de Maurice Foster e Len Arbeid. Direção de Michael Winner. Roteiro de Dick Clement e Lan La Frenais, com história de Michael Winner. Fotografia de Ken Hodges. Música de Johnny Pearson. Montagem de Bernard Cribbie. Em Tecnicolor. Com Michael Crawford, Oliver Reed, Harry Andrews, James Donald, Daniel Massey. Dist. Universal. No São Luís.

OS CACHIMBOS

Dymky

Comédia e drama reunidos em três episódios: **Os Cachimbos do Lord; O Cachimbo de São Humberto e O Cachimbo do Ator.**

Ficha Técnica: Co-produção tcheco-austríaca. Direção de Vojtech Jasny. Baseada nos contos do escritor russo Ilja Eremburg. Roteiro de Adolf Hoffmeister e Vojtech Jasny. Fotografia de Josef Vanis. Música de Svatoplum Havelka. Em côres e prêto e branco. Com Richard Munch, Jana Brejchová, Gerard Riedman, Vibi Bach, Walter Giller, Giffe Haening, Nadja Tiller, Dist. M. C. No Opera.

POR UNS DÓLARES MAIS

For Few Dollars More

Dois pistoleiros perseguem um terceiro, que tem a cabeça a prêmio a fim de receberem a recompensa. Inicialmente inimigos, acabam amigos em busca do mesmo fim.

Ficha Técnica: Italiano. Produção de Alberto Grimaldi. Direção de Sérgio Leone. Roteiro e diálogo de Luciano Vicenzoni. Música de Ennio Morricone. Fotografia de Massimo Della Mano. Em Tecnicolor. Com Clint Eastwood, Lee Van Cleef, Gian Maria Volonte. Dist. United Artists. Bruni Flamengo.

REAPRESENTAÇÕES

JURAMENTO DE VINGANÇA (Major Dundee) — Heroismos durante a guerra civil norte-americana. Americano. Produção de Jerry Bresler. Direção de Sam Peckinpah. Argumento de Harry Jullan Fink com roteiro de Oscar Saul e Sam Packinpah. Fotografia de Sam Leavitt, A. S. C. Música de Daniele Amfitheatrof. Em côres. Com Charlton Heston, Richard Harris, Jim Hutton, James Coburn, Senta Berger. Dist. Columbia. No Alaska.

A FACA NA ÁGUA (Now W Wodzie) — Polonês. Direção de Roman Polanski. Com Leon Niemczyk e Jolanta Umecka. Dist. Franco Bras. No Tijuca Palace.

CINEMA EXTRA

E. A.

Paralelamente ao êxito de *Blow-Up* nos cinemas cariocas, dois Antonioni da fase anterior: *O Grito* e *A Aventura*. O nôvo ciclo alemão continua com o *bis* de *O General do Diabo* e o inédito (aqui) *O Capitão de Koepenick*, ambos de Kaeutner. E tem inicio um Ciclo de Estudos da Nouvelle Vague, com *Ascensor para o Cadafalso* no primeiro programa.

O GRITO (*Il Grido*), de Michelangelo Antonioni. Com *A Noite*, figura no *alto* da filmografia do genial autor. Intérpretes: Steve Cochran, Alida Valli, Dorian Grey. Sexta-feira, 21 horas. *C-CILHA*. Sala José de Alencar, Ilha do Governador.

A AVENTURA (*L'Avventura*), de Antonioni. Considerado o marco inicial da trilogia completada com *A Noite* e *O Eclipse*. Com Gabriele Ferzetti, Monica Vitti. Quarta-feira, no Clube dos Decoradores. Tel. 36-6270.

O GENERAL DO DIABO (*Des Teufels General*), de Helmut Kaeutner. Inteligente adaptação de uma peça de Zuckmayer focalizando a direção militar do III Reich. Com Curd Jurgens, Victor de Kova, Mariane Koch. Têrça-feira, 18h30m, e 20h30m, no Instituto Cultural Brasil-Alemanha.

O CABO DE KOEPENICK (*Der Hauptmann von Koepenick*), de Helmut Kaeutner. Um dos filmes alemães mais elogiados do período. De uma peça de Zuckmayer, passada em 1906, na Alemanha de Guilherme II. Com Heinz Huemann, Hannelore Schroth. Sexta-feira, 18h30m e 20h30m, no ICBA.

ASCENSOR PARA O CADAFALSO (*Ascenseur pour l'Échafaud*), de Louis Malle. O primeiro (e muito bom filme) de Malle, se não contarmos sua colaboração com Cousteau na direção de *O Mundo Silencioso*. Com Jeanne Moreau, Maurice Ronet. Têrça-feira, 18h30m e 20h30m, no Museu da Imagem e do Som. Pela Federação de Cineclubes do Rio de Janeiro.

A FELICIDADE NÃO SE COMPRA (*You Can't Take It with You*), de Frank Capra. Deliciosa comédia com James Stewart, Thomas Mitchell. De quinta a domingo, às 16h, 18h, 20h, 22h, no Museu da Imagem e do Som.

TERRA EM TRANSE, de Gláuber Rocha. Um filme frustrado do realizador de *Deus e o Diabo na Terra do Sol*. Com Jardel Filho, Paulo Autran, Glauce Rocha, José Lewgoy, Paulo Gracindo. Quarta-feira, 21h, no Ginásio da PUC. No Ciclo Cinema Contemporâneo, Crítica e Debate. Pelo Cineclube Nélson Pompéia. Debates após a projeção.

O BOXADOR E A MORTE (*Boxer a Smrt*), de Peter Solan. Filme tcheco. Quinta-feira, 20h, no Cineclube Nélson Pereira dos Santos, da Faculdade de Filosofia da UEG.

MENINO DE ENGENHO, de Válter Lima Júnior. Boa adaptação do livro de Lins do Rêgo. Com Sávio Rolim, Geraldo d'El Rey, Anecy Rocha. Ciclo do Moderno Cinema Brasileiro. Quarta-feira, 11h30m, 16h30m, 21h. Cineclube André Maurois.

O ESPIÃO QUE SAIU DO FRIO (*The Spy who Came Out from the Cold*), de Martin Ritt. Ponto positivo: a exposição da sordidez mobilizada pela guerra de espionagem. Com Richard Burton, Claire Bloom, Oskar Werner. Sexta-feira, às 9h ou 21h (há uma certa confusão na nota do *CICLAM*), no Cineclube André Maurois.

PROGRAMA BUÑUEL: Un Chien Andalou e *L'Age d'Or*, ensaios surrealistas, amanhã, às 18h15h, na Maison de France, pela Cinemateca do MAM e Aliança Francesa.

SEMENTES DE VIOLÊNCIA (*The Blackboard Jungle*), de Richard Brooks. Bom filme sôbre delinqüência juvenil. Com Glenn Ford, Anne Francis. Quinta-feira, sessões contínuas, no Tijuca-Palace. Apresentação da Cinemateca do MAM.

HOMENAGEM A BRESSON — Têrça-feira, às 18h15m, na Maison de France, *Les Dames du Bois de Boulogne*, cópia sem legendas. Sábado, à meia-noite, no Paissandu, *Pickpocket*, com legendas. Apresentação da Cinemateca do MAM.

Kioko Ishida: A Mulher da Areia

TESHIGAHARA E O ANIMAL SONHADOR

Ely Azeredo

"O coração é um caçador solitário" (Carson McCullers). Assim motorizado, pasmo ante a beleza do céu, do mar, da praia, lá vai o homem, com seu mapa de sonho.

Suna no Ona (A Mulher da Areia), *roteiro de Abe Kobo, realização de Hiroshi Teshigahara. Uma das obras-primas que, de vez em quando, passam despercebidas, mais por culpa do exibidor do que do espectador.*

Pequeno funcionário de Tóquio, êle (Eiji Okada) um dia ouviu no rádio algo sôbre entomologia. Se descobrir alguma variação em qualquer espécie de inseto, terá seu nome para sempre registrado nos compêndios. Temeroso do caráter efêmero da lista telefônica, êle procura a imortalidade pelo facilitário, *o divino através do* hobby. *E entra pelo deserto, nos feriados — de cajado na mão, farnel, cantil, livro de anotações, depósito compartimentado para espécimes — um rastro débil contra a geometria da areia, que o vento redesenhará em poucos minutos.*

"Meu personagem é um maníaco do mundo dos insetos. Eu o sou pelo mundo dos homens. E em tôdas as épocas o homem se chocou com a vida, suas complicações, suas dificuldades, suas ameaças. Seus desafios o forçaram a envolvimentos. Nesse filme, tentei propiciar o encontro da realidade com o que vemos pelos olhos. Através desta história, o que me interessa é que a areia da vida é um homem e uma mulher." (De uma entrevista a Lettres Françaises).

DESCOBERTA DA VIDA

Filme difícil, *realizado por um cineasta rebelde a simplificações, que não se extroverte em palavras ou, melhor, que se recusa a trair com palavras uma obra cinematográfica que chegou à perfeição com pouca voz humana. "O encontro da realidade com o que vemos pelos olhos." Egresso da pintura e do grupo de pintores de inspiração surrealista que propiciou o encontro com o roteirista Abe Kobo, Teshigahara não pode ser literalmente interpretado, como tentaram vários críticos franceses apoiados em paralelos literários. Pode-se falar em Kafka, mas não classificar* A Mulher da Areia *como realização kafkiana. Um crítico procurou em* A Metamorfose *a chave do filme de Teshigahara, sem motivação lícita. O protagonista, com sua mania de entomologista, só poderia ser aproximado à condição de inseto até certa altura. Aceitando passar a noite na cabana-fossa da mulher da areia, ao fundo de uma duna só acessível por um primitivo ascensor de cordas, êle acorda prisioneiro e, pela primeira vez, se revolta, começa a subir uma escala de valorização da vida, nas profundas de sua aparente negação, que é a submissão da mulher ao jugo das dunas. Ali, ao longo de uma série de tentativas de evasão, o homem descobrirá não a amar a areia, mas a amar. Dos delírios carnais à afetividade pela voluntária prisioneira (só aparentemente carcereira), da angústia a uma descoberta produtiva (como fazer fluir água das entranhas da terra, a trajetória do pequeno funcionário é a prospecção dos valôres essenciais de uma penosa condição humana.*

A AREIA E O ABSURDO

A valorização dramática e plástica da areia lembra — e sob êsse aspecto supera — O Vento (The Wind), *de Sjostrom. No filme de Teshigahara, o simbolismo é mais complexo e a organicidade da matéria-areia em função do drama é absoluta. As dunas — há uma alusão à infinidade de máquinas fotográficas soterradas — atraem os turistas com seu mistério e beleza, castigam os habitantes (poucos vistos ao longo de tôda a história) com suas condições instáveis e seu clima tórrido, oferecem um meio de vida (areia para construções em troca de mantimentos e água) que pode ser meio de morte para os habitantes da metrópole (alusões a casas que desabam pelo uso de areia na argamassa) e permitem a uma organização marginal alimentar a escravidão de todos sob alegação de que a não retirada diária da areia cascateante porá em perigo a aldeia. A mulher crê que, se não passar as noites enchendo os grandes baldes de areia, as cabanas próximas (também nunca vistas no filme) poderão perecer, em conseqüência de perturbação no equilíbrio das dunas. Observou bem o crítico Philippe Maillat (*Télécine 119*) ao ver nessa cadeia de temores, nessa industrialização do humanismo, entre outros valôres, a crítica a uma sociedade "que explora o indivíduo em nome da solidariedade". Aqui, um reparo pessoal que pode não se encaixar no pensamento de Teshigahara, mas cuja licitude é admitida pela fabulação de* A Mulher da Areia: *a exploração escravagista do sentimento de* solidariedade *e a adulteração do conceito de liberdade não são exclusivos da sociedade capitalista. A nosso ver, a cáustica revolta de* A Mulher da Areia *e a amargura de Teshigahara têm endereço polivalente. Sua crítica à subalternização do sexo como espetáculo (a encenação do ato sexual comprada pelos homens da aldeia — única e maravilhosa seqüência em que o expressionismo troca a eficácia silenciosa por um franco ritual de demonismo) se aplica mais à sociedade capitalista; no mundo comunista o sexo é mistificado de maneira menos brutal e mais hipócrita pelos meios de comunicação de massa, quando não banido em nome de uma areia a ser retirada pró-equilíbrio interpotências.*

"Quando se tenta atingir um problema de maneira muito racional apresenta-se a realidade de maneira muito parcial, sem atingir a substância do homem". Teshigahara, longe de caftinizar o absurdo, como fazem tantos intelectuais, lança o absurdo contra o absurdo. No mundo-pesadelo de seu filme, a noite é o dia, a sobrevivência é cavar todos os dias a casa-sepultura, a escravidão se confunde com a liberdade, a tecnologia e a cultura (o rádio que conduz à mania entomologista) se fazem alienação, o sexo é prisão, a solidariedade é cumplicidade com os tiranos. E, no final, quando descobre um processo de retirar água no fundo das dunas, ao sentir-se realizado, *o homem está aceitando a prisão. Uma descoberta progressista pode representar um incentivo à escravidão da coletividade. Supremo absurdo, diàriamente ilustrado pelos jornais, sob outros prismas.* A Mulher da Areia *faz do absurdo o seu grande desafio ao espectador: não basta gritar* liberdade, liberdade; *é preciso examinar com frieza o que há de verdadeiro nos mil e um travestis do progresso e da revolta.*

Eterno caçador solitário, o coração pode conduzir à solidariedade dos universos concentracionários, onde a revolta é considerada o mais nefando crime — aquêle que elimina o pão e a água.

CURSOS & ACADEMIAS

VITRINISTAS PROFISSIONAIS

"Consultas para vender melhor o seu produto"
Equipe sob a orientação de ELOISA LACÉ
(free lancer ou contratadas): 22-7192
CURSO DE VITRINE (nova turma)
Inscrições abertas até o dia 17
Rua Dias da Rocha, 52 — com D. Maggy, depois das 14 horas

DECORAÇÃO NÃO É BICHO PAPÃO

"O bom gôsto não custa mais"
ELOISA LACÉ: arquitetura x decoração
CONSULTA (em casa do cliente): 22-7192
CURSO DE DECORAÇÃO DE INTERIORES
(nova turma) — Inscrições abertas até dia 17
R. Dias da Rocha, 52 — com D. Maggy, depois das 14 horas

DECORAÇÃO DE INTERIORES E VITRINE

Curso de: ELOISA LACÉ
em PETRÓPOLIS
Inscrições abertas até o dia 23
no Clube Petropolitano, com Sr. Oscar, na portaria
(para não sócios também)

DECORAÇÃO DE INTERIORES E VITRINE

Curso de: ELOISA LACÉ
no TIJUCA T. CLUBE
(para não sócios também)
Inscrições abertas até o dia 23
no Tijuca Tênis Clube, na Gerência

CURSO DE TAPÊTES

WANDA

PONTOS DO ARTESANATO DA PENITENCIÁRIA DE BANGU

Curso completo: DO DESENHO À FORRAÇÃO
Informações: tel. 26-2239 (das 10 às 18 horas)
Rua Miguel Lemos, 44 — ap. 803 — Copacabana

YOGA
ACADEMIA HERMÓGENES
R. Uruguaiana, 118/12.°
AVISA SEU NÔVO HORÁRIO

TURMAS	MASCULINA		FEMININA	
Dias	2ª e 4.ª	3.ª e 5.ª	2ª e 4.ª	3.ª e 5.ª
HORÁRIO	7 9 17 19	8 10 16 18	8 10 16 18	7 9 15 17 19

ESTÚDIO RAQUEL LEVI

Ginástica Feminina — SIMEI BILLIO e IOLE FREITAS
Dança Moderna — RAQUEL LEVI
Dança Primitiva — JONAS MOURA
Modern Jazz — NINO GIOVANETTI
Dança Infantil — LILI PEREIRA
Avenida Copacabana,928 — Cobertura
Inscrições abertas diàriamente das 8 às 20 horas

ARTE & DECORAÇÃO

DÉCOR
ADELINA ALCÂNTARA
TAPEÇARIAS
INAUGURAÇÃO: DIA 12
(em exposição de 12 a 31 do corrente)
Rua Toneleros, 356 — Tel.: 37-5917 — Guanabara

leve hoje para casa!

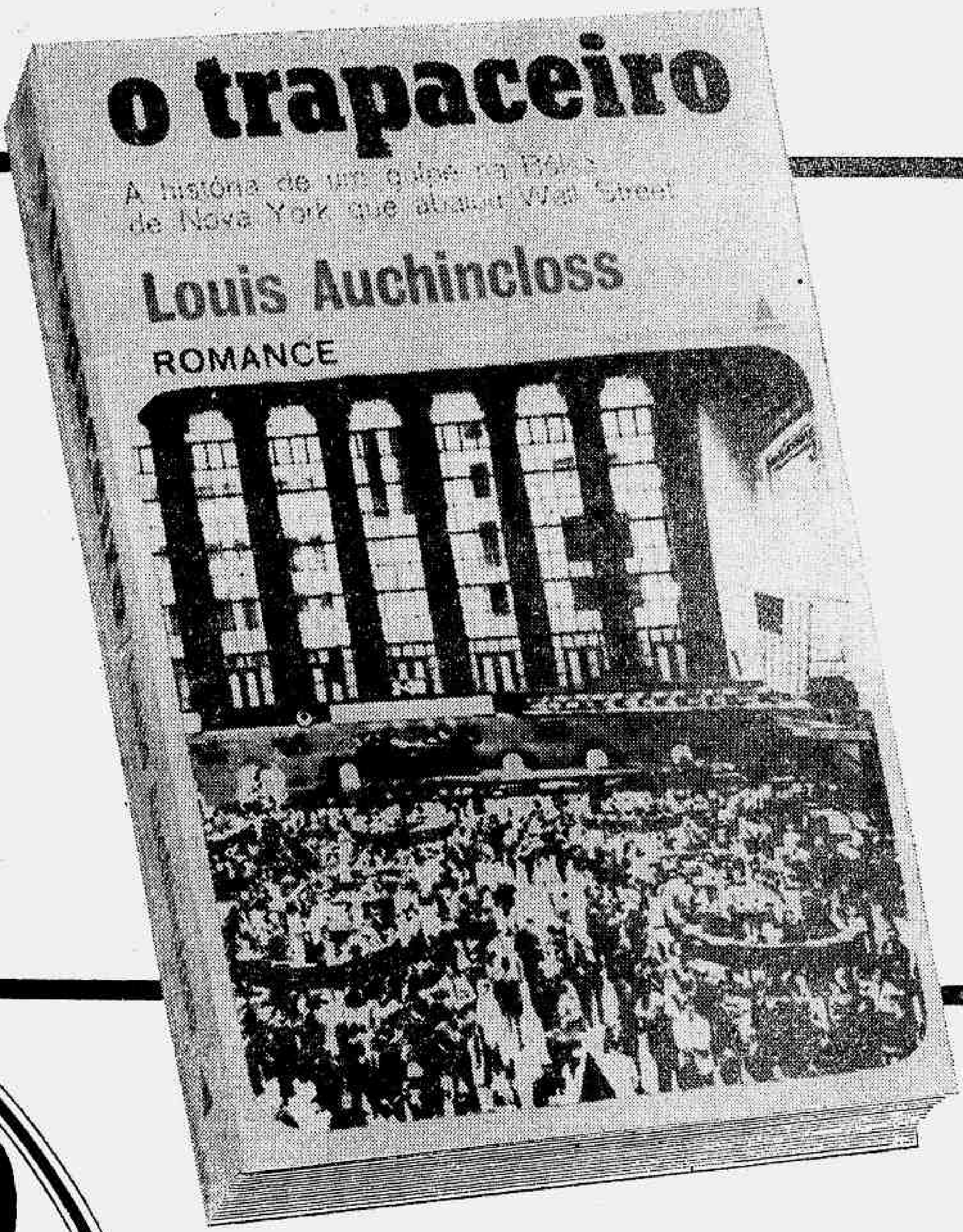
o trapaceiro
A história de um golpe na Bôlsa de Nova York que abalou Wall Street
Louis Auchincloss
ROMANCE

O TRAPACEIRO

DE LOUIS AUCHINCLOSS

Especulador de Wall Street descreve sua ascenção e queda, contestado pela mulher e pelo melhor amigo. As memórias de um homem que abalou Wall Street. A receita para vencer na vida e dominar o mundo desmascarada pelas suas vítimas.

As 3 faces do Trapaceiro — qual a verdadeira?

LOUIS AUCHINCLOSS, o grande escritor americano, descrevendo a especulação revela a alma de um homem, a tragédia de uma sociedade, o quadro de uma época.

UM LIVRO QUE NINGUÉM LARGA ANTES DO FIM

DON JUAN

ou a fascinante vida de Lord Byron

DE ANDRÉ MAUROIS

"Quem não escreve para agradar as mulheres?"

Seu talento provocou inveja, seu sofrimento não despertou piedade. A beleza devastadora de um Don Juan que era coxo mas arrebatou o coração de *tôdas* as mulheres. A figura moderníssima de Lord Byron, poeta e herói do romantismo, revelada por André Maurois, escritor francês desaparecido há poucos dias.

André Maurois, membro da Academia Francêsa e um dos autores mais lidos do Brasil, escreveu biografias romanceadas como ninguém antes, como poucos conseguirão depois dêle. Sua erudição, sua pesquisa metódica e seu estilo narrativo são inigualáveis. Entre suas admiráveis obras nenhuma é mais empolgante do que esta — a primeira publicada no Brasil depois de sua morte.

Livro maravilhoso para as mulheres lerem.
(E também para os homens inteligentes).

ANDRÉ MAUROIS
Don Juan
ou a fascinante vida de
COLEÇÃO AS GRANDES VIDAS

LINS-7020

HOSPITAL
outro sucesso do autor de HOTEL

3ª EDIÇÃO

SUCESSO ABSOLUTO

HOSPITAL

DE ARTHUR HAILEY
(autor de "Hotel")

O mundo que todo paciente desconhece! A intrigante história da vida, amor e morte de um Hospital em decadência... seus segrêdos e seus triunfos.

Um romance apaixonante de Arthur Hailey, um dos autores modernos estrangeiros mais vendidos no Brasil.

editôra
NOVA FRONTEIRA
Rua do Carmo, 27 - 4.° andar - tel.: 31-5830* Rio, GB

DISTRIBUIDOR GERAL:
DISTRIBUIDORA RÉCORD
Rua Pedro Alves, 150 - tel.: 52-4128 - Rio de Janeiro, GB

VOCÊ ENCONTRARÁ ÊSTES LIVROS NAS SEGUINTES LIVRARIAS:

CENTRO

A CASA DO LIVRO LTDA.
Rua da Quitanda, 27
FOTOCÓPIA LIDICE LTDA.
Rua São José, 66-A
ENTRELIVROS EDITÔRA LTDA.
Av. Rio Branco, 156 — loja 6
LIVRARIA CIVILIZAÇÃO BRASILEIRA
Rua 7 de Setembro, 97
LIVRARIA FREITAS BASTOS LTDA.
Rua 7 de Setembro, 111
LIVRARIA FRANCISCO ALVES
Rua do Ouvidor, 166
LIVRARIA KOSMOS
Rua do Rosário, 135/7
LIVRARIA ACADÊMICA
Rua Miguel Couto, 47
LIVRARIA EDITÔRA
GUANABARA KOOGAN LTDA
Rua do Ouvidor, 132
LIVRARIA FORENSE LTDA.
Av. Erasmo Braga, 299
LIVRARIA ATHENEU
Rua Senador Dantas, 56-C
LIVRARIA H. ANTUNES LTDA.
Av. Mal. Floriano, 39
LIVROS DE PORTUGAL S/A.
Rua Miguel Couto, 40
SODILER
Rua Joaquim Silva, 48
LIVRARIA SÃO JOSÉ LTDA.
Rua São José, 38/40
LIVRARIA L.E.R.
Rua México, 31-A
COOPERATIVA CULTURAL
DA GUANABARA
Rua da Imprensa, 16
EDITORIAL GLENN DO BRASIL
Rua Senador Dantas, 118
LIVRARIA DA FUNDAÇÃO
GETÚLIO VARGAS
Av. Graça Aranha, 26 — loja 6
S. COHEN & CIA. LTDA.
Praça da República, 76
CASA MATTOS LIVRARIA
E PAPELARIA LTDA.
Rua Ramalho Ortigão, 24
BANCA DA ESTAÇÃO D. PEDRO II
BANCA DO AEROPORTO
SANTOS DUMONT

ZONA SUL

LIVRARIA ELDORADO
Av. N. S. Copacabana, 1189
LIVRARIA RECORD
Av. N. S. Copacabana, 675
FORTUNATO VANZILOTTA
Av. N. S. Copacabana, 100-A
LIVRARIA TRIGUEIRO
Rua Bolívar, 80-A
LIVRARIA NOVA GALERIA DE ARTE
Av. N. S. Copacabana, 291-D
AGÊNCIA DE CORRETAGEM
LIVROS E REVISTAS
Rua Barata Ribeiro, 502-D
PAPELARIA E LIVRARIA COPACABANA
Av. N. S. Copacabana, 616
GALERIA ATLÂNTICA
Av. N. S. Copacabana, 630
CASA AURORA
Av. N. S. Copacabana, 1369-A
PAPELARIA REAL
Rua Francisco Sá, 38-C
CASA MATTOS
Visconde de Pirajá, 135
SEARS ROEBUCK
Praia de Botafogo, 400
AUTO-CINE QUARTO CENTENÁRIO
Av. Borges de Medeiros, 1426
PAPELARIA REIS
Rua Visconde de Pirajá, 589-A
MANDARINO SANTOS
Av. N. S. Copacabana, 1182
BAZAR PÉROLA
Rua Barão da Tôrre, 252-A
[illegible] ALENCAR
Rua Conde de Baependi, 12
LIVRARIA TEMPOS MODERNOS
Av. Ataulfo de Paiva, 338-B
PAPELARIA CATETE
Rua do Catete, 156
GALERIA MODERNA
Rua Vol. da Pátria, 230-A
LIVRARIA N. S. DE FÁTIMA
Visconde de Pirajá, 612-A
ADOLFO SARAIVA
Rua Vol. da Pátria, 292-A

ZONA NORTE

LIVRARIA ELDORADO TIJUCA
Rua Conde de Bonfim, 422-K
CASA MATTOS
Rua Maria e Barros, 210
RODOVIÁRIA GUANABARA
JORNAIS E REVISTAS
Rodoviária Nôvo Rio
LIVRARIA E PAPELARIA PRAÇA SECA
Rua Baronesa, 625
A CASA DO LIVRO MÉIER
Rua Dias da Cruz, 255
A CASA DO LIVRO MADUREIRA
Padre Manso, 160

O grego Gaitis

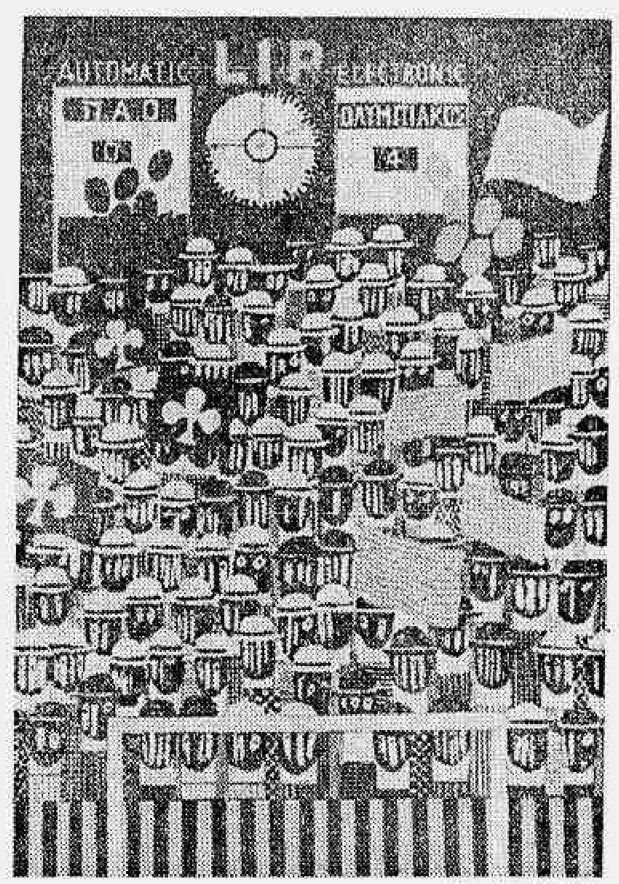

Les Spectateurs

GAITIS, O "CAMPONÊS DE PARIS"

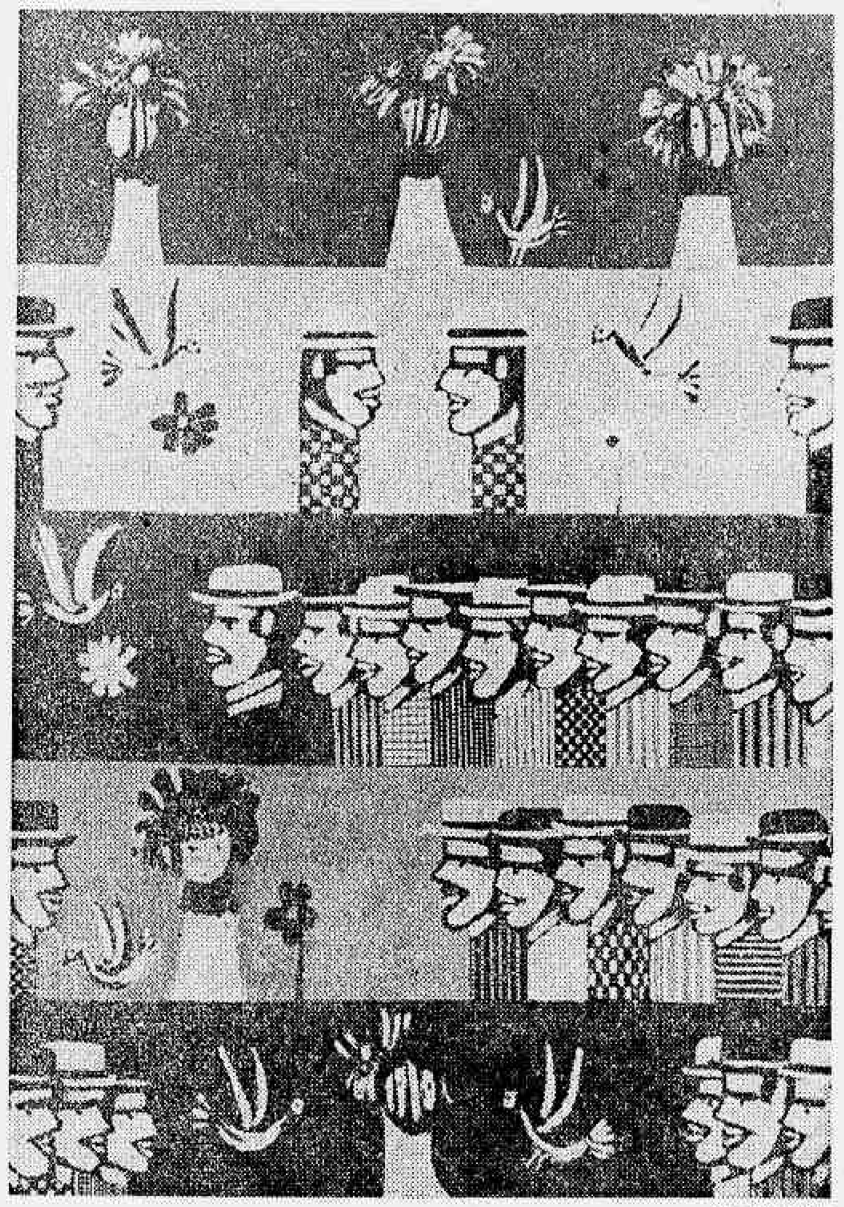

Une Histoire

Presente à IX Bienal de São Paulo, o grego Yannis Gaitis expõe também no Rio, a partir desta semana, na Galeria Relêvo, onde já expusera suas obras em 1964 (coletiva da Nova Figuração da Escola de Paris), em 1965 (na mostra Opinião 65 e individualmente) e em 1966 (Opinião 66).

Dêle, na apresentação de catálogo, escreve Mário Pedrosa: "Gaitis é hoje um plebeu citadino, mas carregando ainda consigo a alma das simplicidades campestres. Seria um *camponês de Paris,* embora não à maneira do *Paysan de Paris,* que Louis Aragon concebeu num livro de fulgurações luminosas, pouco antes de cair das alturas do surrealismo no charco estalinista. O *camponês* surrealista, se já era o lampejo dos mitos urbanos que começavam a desvendar-se à sensibilidade contemporânea, ainda se definia, entretanto, por uma pesquisa orgulhosa e aristocrática, visando a encontrar na vulgarização da paisagem mecanizada da metrópole, dura e feia no seu banal coletivo, o contraste insólito, o disfuncionamento geral dos objetivos, a desgeografização dos sítios e das coisas, as coincidências enigmáticas, ou, em suma, o *maravilhoso cotidiano.* A natureza na urbes era ainda para os poetas uma natureza supersofisticada. Uma geração depois, ela é humilde, anônima, como para Gaitis a de sua aldeia nativa."

Gaitis nasceu em Atenas em 1923. Cursou a Escola de Belas-Artes de Atenas. Vive em Paris desde 1954.

ILCA: INTEGRAÇÃO E HARMONIA

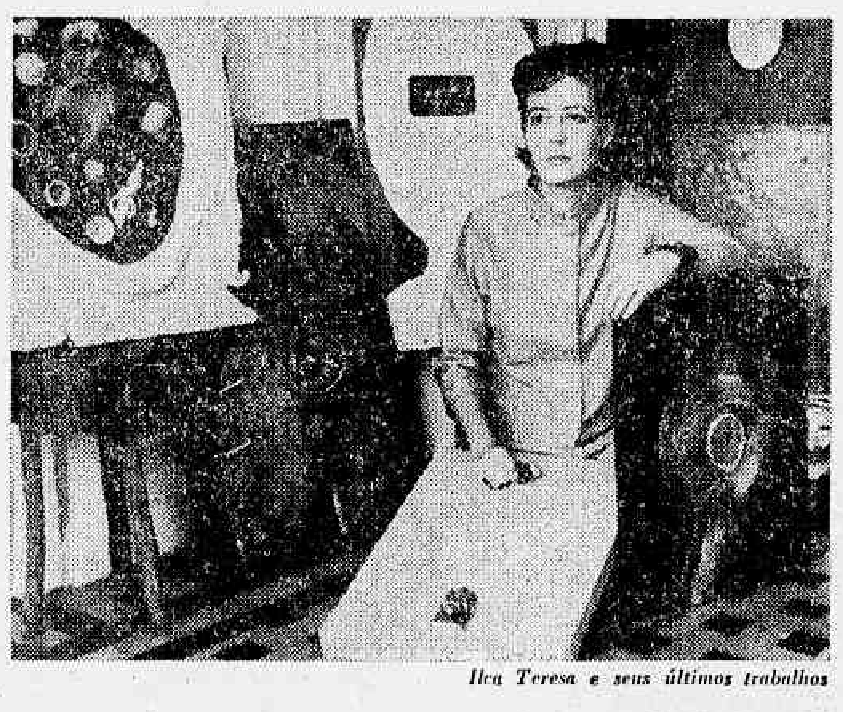

Ilca Teresa e seus últimos trabalhos

Amanhã, na Galeria Goeldi, será inaugurada a segunda exposição individual de Ilca Teresa, que começou estudando arte em 1950 e vem participando de coletivas.

Sua primeira exposição foi na Galeria Montmartre, ainda em Copacabana, em 64, onde apresentou uma pintura com relevos, colagens, luzes que acendiam e apagavam, fora, completamente, de uma composição rígida.

O gêsso trazia muita dificuldade para a artista, que, além do mais, aplicava peças metálicas, madeira, tecido, polyester etc., tornando bastante penosa tôda essa elaboração. Eram guerreiros e guardiões, em grandes quadros que pesavam como se fôssem esculturas. Então veio a necessidade de construir seus objetos-relevos à base de cola vinil e gêsso. A madeira recortada foi abandonada também.

Para dizer tudo o que queria, Ilca precisava de uma matéria única, suficientemente elástica.

— Pensei no plástico moldado, entretanto, verifiquei que esta técnica, pelo menos por agora, estava fora de minhas possibilidades financeiras. Resolvi então utilizar o vinil e o gêsso, juntamente com objetos de plástico e objetos populares brasileiros. Do emprêgo dêste nôvo material foram surgindo novas possibilidades e novos quadros que são uma evolução natural das minhas obras anteriores.

Nesta nova fase de Ilca ainda se vê o aspecto visceral explorado em 64, com uma diferença de que desta vez possui um significado diferente, acreditando que existe um desejo forte de integração e harmonia, muito embora seja antes de tudo uma acusação.

— Os grupos oprimidos que apareciam em meus trabalhos de 66 desapareceram, mas a mesma motivação permanece, a mesma crítica. É também a angústia da estandardização e da especialização que pesa como uma terrível ameaça sôbre o homem moderno.

O emprêgo do vinil melhorou também o lado artesanal das suas obras, antes necessitando de mais apuro técnico.

Bastante curiosa esta sua mostra, onde alguns trabalhos contam com a participação do espectador que, através de uma lente de aumento, observa cenas realistas.

A FARTA SEMANA DAS ARTES PLÁSTICAS

Antônio Maia

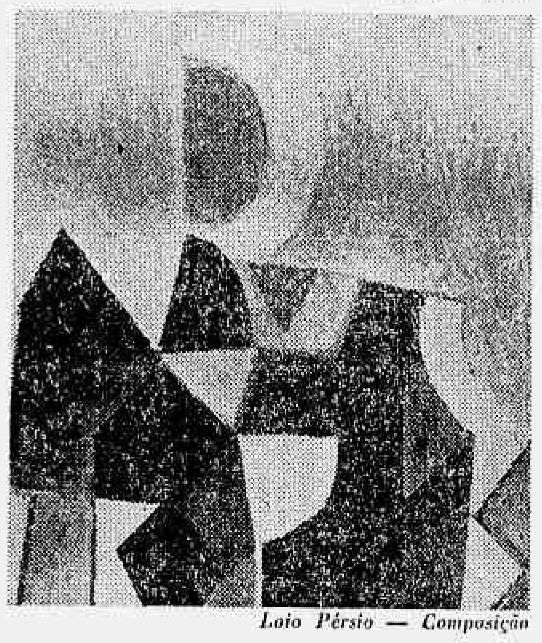

Loio Pérsio — Composição

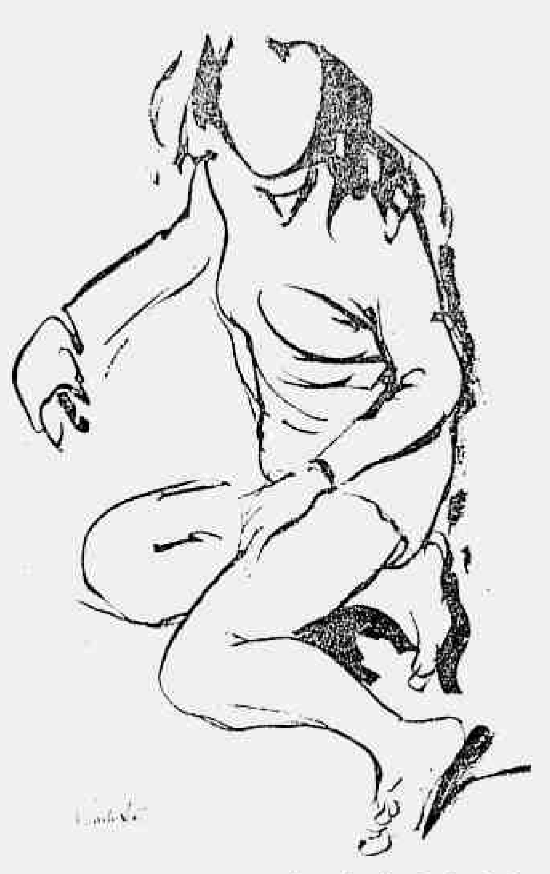

Desenho de Carlos Leão

Segunda-feira continua sendo o grande dia, concentrando o maior número de inaugurações, que vão diminuindo no decorrer da semana, isto é, até quarta-feira. Mas entre um e outro vernissage, chamamos a atenção para duas exposições coletivas que continuam abertas.

A primeira é na Galeria IBEU, chamada de O Rosto e a Obra em 1967, que pela terceira vez reúne mais de trinta artistas especialmente convidados por Marc Berkowitz, o responsável pela mostra. O critério da seleção não é feito em relação à tendência, pois Berkowitz, como crítico, acompanha o desenvolvimento dos artistas e é atento ao surgimento dos novos valôres, relacionando daí os candidatos. A galeria do IBEU, dada a sua condição de casa voltada mais para a divulgação artística dentro de uma norma justa, presta-se muito bem para êste tipo de exposição. O lado curioso da mostra está nas fotografias feitas por Max Nauenberg. Observe como Max sabe ver os artistas, mostrando uns em seus ambientes simples de trabalho, outros em atitudes sofisticadas. O equilíbrio desta exposição (aí está a dificuldade, porque cada artista apresenta um trabalho, somente, livre, à sua maneira), ou melhor dizendo, o elo que une uma gravura à pintura, desenho, escultura, objeto etc., é a fotografia do expositor. O que ninguém sabe, é que a fotografia de Max exibida à entrada da galeria, é de autoria de Fernando Goldgaber, outro fotógrafo bastante conhecido por quem freqüenta o meio dos artistas plásticos, com exposições individuais e responsável por uma infinidade de fotos saídas nos catálogos.

A segunda coletiva digna de ser vista está montada ao lado da piscina do Copacabana Palace. A Sr.ª Rute de Almeida Prado, que está definitivamente voltada para o mercado de arte, aproveitou a ocasião da reunião do FMI e organizou uma exposição de artistas figurativos e primitivos brasileiros. Mas a dificuldade começou com um local apropriado e ela fêz uso de uma parede, recobrindo-a com grandes painéis de madeira, isolando os expositores, outras vêzes agrupando-os dentro de uma composição estudada, com iluminação adequada. O milagre está lá. Seria interessante que não ficasse só nesta exposição, transformando o local numa galeria definitiva. Já houve até quem sugerisse fazer, inclusive, desfiles originais, com modelos criados pelos artistas plásticos, isto é, o artista faria um desenho ou pintaria o tecido, ou, mesmo outra coisa qualquer que pudesse ser aproveitada como moda ou enfeite. Outras idéias poderão aparecer. Enquanto isto, poderão ser vistas as pinturas de Grauben, Heitor dos Prazeres, Leal, Lousada, Alexandre, Gérson, Valdir Duarte, Zé Inácio, Elza de Sousa, Iracema, João Henrique, José Barbosa, Rosina Becker do Vale, Maria Lacerda e outros.

Vamos então às exposições e conferências, porque o roteiro da semana está gordo.

★ AMANHÃ

O Diretório Acadêmico da Escola de Belas-Artes inaugura uma exposição de gravuras tchecas. (EBA — Rua Araújo Pôrto Alegre, 80. Às 17 horas).

Na Macunaíma, exposição conjunta de pinturas de Elvira Davi e Zilla Mars. (Galeria Macunaíma — Rua Araújo Pôrto Alegre, esq. Rua México. Inauguração às 18 horas).

Na auditório da CENBEC, conferência do arquiteto Wit-Olaf Porchinik, dentro do curso organizado pelo Instituto de Arquitetos do Brasil, Planejamento Físico — Experiências Brasileiras. Porchinik falará sôbre o planejamento de áreas do Nordeste e Paraná (Curitiba e Londrina). (CENBEC — Rua São José, 90, 13.º andar, 18 horas).

Em São Paulo, começa o Encontro Nacional de Arquitetura, organizado pelo IAB-SP, reunindo arquitetos, professôres e alunos de arquitetura do País, prolongando-se até sexta-feira, 20.

Na Galeria Corredor exposição de Antônio Pacot. (Rua Laranjeiras, 114. Inauguração às 20 horas).

O Clube dos Decoradores inaugura a exposição de pinturas de Dirceu Quintanilha. (Av. Copacabana, 1 100, sobreloja. Às 21 horas).

A Goeldi vai apresentar uma individual de Ilca Teresa, com apresentação de Frederico Morais. (Galeria Goeldi — Rua Prudente de Morais, 129. Inauguração às 21 horas).

Na Domus, tapeçarias de Eila, sob os auspícios da Embaixada da Finlândia. Rute Laus divide a apresentação com o Sr. Heikki Leppo, Embaixador da Finlândia. (Galeria Domus — Rua Visconde de Pirajá, 547. Inauguração às 21 horas).

Em Campinas, SP, será inaugurada no Centro de Ciências, Letras e Artes, uma exposição de gravuras de Maciej Babinski e Evandro Carlos Jardim. É mais uma apresentação do Museu de Arte Contemporânea da Universidade de São Paulo, em mostra circulante.

Último dia de inscrição para o concurso A Criança e a Caravela, iniciativa do Banco Português do Brasil, podendo participar crianças de 7 a 12 anos de idade, concorrendo aos 12 mil cruzeiros novos de prêmios.

★ TERÇA-FEIRA

No auditório da CENBEC, mais uma conferência do arquiteto Wit-Olaf Porchinik, continuando o curso programado pelo IAB-GB.

Na Relêvo, exposição de Yannis Gaitis, patrocinada por *Lady* Russel, Embaixatriz da Grã-Bretanha. Gaitis representa a Grécia na IX Bienal de São Paulo. A apresentação é de Mário Pedrosa. (Galeria Relêvo — Av. Copacabana, 252. Inauguração às 21 horas).

Na Dezon, exposição do carioca Luís Azevedo, apresentado por José Freire de Freitas e Sílvia Chalréo. (Galeria Dezon — Av. Copacabana, 1 133, loja 12 — Inauguração às 21 horas).

Na Escada, primeira individual de George Luís cuja apresentação está a cargo de Marques Rebêlo. (Galeria Escada — Av. Gen. San Martin, 1 219. Inauguração às 21 horas).

A Bonino traz de volta o pintor Loio Pérsio, com um individual, depois do seu regresso da Europa, onde permaneceu por três anos e meio, em gôzo do prêmio de Viagem ao Estrangeiro ganho no Salão Nacional. (Galeria Bonino, Rua Barata Ribeiro, 578 — Inauguração às 21h30m).

Em São Paulo, inauguração da I Bienal de Ciência-Humanismo, dentro da programação da IX Bienal, com cinco exposições científicas, mostrando a relação arte-ciência e a natureza básica das pesquisas tecnológicas de alguns dos programas em que se acha empenhada a Fundação Nacional de Ciências dos Estados Unidos. O observador verá em painéis conjuntados na forma de cubos, com fotos e textos: *lasers,* satélites e pesquisas.

★ QUARTA-FEIRA

No Museu Nacional de Belas-Artes, exposição do pintor japonês Masanori Uragami. (MNBA — Av. Rio Branco, 199. Inauguração às 18 horas).

No Instituto Cultural Brasil-Alemanha — Palestra do Dr. Wolfgang Pfeiffer, sôbre a vida de Kathe Kollwitz. (ICBA — Av. Graça Aranha, 416, 9.º andar. Às 18h30m, com entrada franqueada aos interessados).

Na Santa Rosa, exposição reunindo gravuras de José Barbosa, Elber Duarte e Teresa Miranda Alves. (Galeria Santa Rosa — Rua Visconde de Pirajá, 22. Inauguração às 21 horas).

O Atelier de Arte Botafogo inaugura a exposição de desenhos de Carlos Leão. (Atelier de Arte — Rua Pinheiro Guimarães, 71, às 21 horas).

PARA A BELEZA DE SEU LAR...

LUSTRES - é uma escolha! Os mais recentes modelos francêses.

LAMPIÕES Coloniais - mais de 30 modelos diferentes.

PRESENTES e bijouteria. V. vai adorar nossas criações bem avançadas!

VENDAS A PRAZO — SEM AUMENTO!

Uma coleção deslumbrante das mais originais novidades. Vale a pena visitar-nos — mesmo que você more na Zona Sul!

O candelabro

Rua Conde de Bonfim, 685 - S/loja 201
(em cima das Lojas Brasileiras - Pertinho da R. Uruguai)

Revista de domingo

JORNAL DO BRASIL — Rio de Janeiro, domingo, 15, e segunda-feira, 16 de outubro de 1967

uma brasileira, eliane belham, foi notícia esta semana em paris, convidada para ser manequim da maison paton

mulher é sempre notícia

página 2

a moda da praia

página 3

mme. rosita faz verão

página 6

o pai e o mito

página 6

DEPOIS DO SOL...

quem ilumina seu lar é a

Galeria Silvestre

a galeria da luz

FABRICANTES DE APARELHOS DE ILUMINAÇÃO

R. 7 DE SETEMBRO, 188 - R. DO TEATRO, 19

Filial Vila Isabel: PÇA. BARÃO DE DRUMOND, 68-A

A VISTA OU A PRAZO TELE-RIO RESOLVE SEMPRE

ANTECIPE SEU NATAL

em eletro-domésticos exige-se

QUALIDADE, FACILIDADES E PREÇOS BAIXOS!

ISTO TUDO TELE-RIO TEM

TELEVISORES

PHILCO-LUZ E BATERIA MOD. B 250	a vista Ncr$	589,00	10 x 58,90
PHILCO MOD. B. 123-M.	a vista Ncr$	730,00	10 x 73,00
PHILCO MOD. B. 196	a vista Ncr$	835,00	10 x 83,50
PHILIPS MOD. 67	a vista Ncr$	669,00	10 x 66,90
TELEFUNKEN MOD. 67	a vista Ncr$	679,00	10 x 67,90

AR CONDICIONADO

PHILCO MOD. 1 H. P.	a Vista Ncr$	989,00	10 x 98,90
ADMIRAL MOD. 1 H. P.	a vista Ncr$	999,00	10 x 99,90

RADIOVITROLAS

PHILIPS - PILHA	a vista Ncr$	115,00	6 x 19,20
PHILIPS - PORTÁTIL MOD. NG. ESTÉREO	a vista Ncr$	275,00	10 x 27,50
PHILIPS - AUTOMATICO MÓVEL PÉ PALITO	a vista Ncr$	399,00	10 x 39,90
PHILIPS - ESTÉREO MOD. FR. 680-CAVIUNA	a vista Ncr$	745,00	10 x 74,50
PHILIPS - ESTÉREO MOD. FR. 781-JACARANDÁ	a vista Ncr$	1.055,00	10 x 105,50
TELEFUNKEN - ESTÉREO MOD. MATINATA - CAVIUNA	a vista Ncr$	799,00	10 x 79,90
TELEFUNKEN - MOD. DOMINANTE ECO - JACARANDÁ	a vista Ncr$	1.589,00	10 x 158,90

RÁDIOS

PHILCO TRANSISTONE Mod. B. 468	a vista Ncr$	66,50	10 x 6,65
PHILCO TRANSISTONE Mod. B. 469	a Vista Ncr$	92,50	10 x 9,25
PHILCO TRANSGLOBE	a vista Ncr$	242,00	10 x 24,20
PHILIPS TRANSISTOR	a vista Ncr$	55,90	10 x 5,59
PHILIPS - LUZ	a vista Ncr$	120,00	10 x 12,00

BICICLETAS MONARK

MONARETA - ADULTO 67	a vista Ncr$	169,00	10 x 16,90
MONARETA - MIRIM 14 - 67	a vista Ncr$	123,00	10 x 12,30
MONARETA - MIRIM 18 - 67	a vista Ncr$	127,00	10 x 12,70
BICICLETA 22 MENINO (A) GALAXIA 67	a vista Ncr$	129,00	10 x 12,90
BICICLETA 28 GALAXIA 67	a vista Ncr$	159,00	10 x 15,90

PRODUTOS ARNO

LIQUIDIFICADOR	a vista Ncr$	46,50	10 x 4,65
SECADOR DE CABELO	a vista Ncr$	56,00	10 x 5,60
BATEDEIRA	a vista Ncr$	79,50	10 x 7,95
ENCERADEIRA	a vista Ncr$	125,00	10 x 12,50
ASPIRADOR DE PÓ C/ RODAS	a vista Ncr$	175,00	10 x 17,50
MOTOR P/MAQ. DE COSTURA	a vista Ncr$	54,00	10 x 5,40
MOEDOR DE CARNE	a vista Ncr$	49,00	10 x 4,90

Fatima

OFERTA ESPECIAL

INSTALAÇÃO COM 2 BUJÕES À GAS - à vista Ncr$ 38,00

FERRO AUTOMÁTICO HOOVER - à vista Ncr$ 26,90

GELADEIRAS

FRIGIDAIRE PREMIER MOD. 7,6.	a vista Ncr$	499,00	10 x 49,90
FRIGIDAIRE PREMIER MOD. 9,6.	a vista Ncr$	617,00	10 x 61,70
FRIGIDAIRE PREMIER MOD. 12.	a vista Ncr$	817,00	10 x 81,70
BRASTEMP DUPLEX	a vista Ncr$	969,00	10 x 96,90
CONSUL QUEROSENE	a vista Ncr$	499,00	10 x 49,90

MÁQUINAS DE LAVAR

BENDIX PEKINA	a vista Ncr$	219,00	10 x 21,90
BENDIX ECONOMATIC Mod. W.F.H.	a vista Ncr$	549,00	10 x 54,90
BENDIX KARINA K. 7 - SUPER	a vista Ncr$	695,00	10 x 69,50
BRASTEMP AUTOMÁTICA	a vista Ncr$	579,00	10 x 57,90

MAQUINAS DE COSTURA

VIGORELLI 2000 - 5 GAVETAS.	a vista Ncr$	155,00	10 x 15,50
VIGORELLI 2000 - ROBOT GAB.	a vista Ncr$	339,00	10 x 33,90
VIGORELLI 2000 - SUPER ROBOT GAB. C/ MOTOR	a Vista Ncr$	535,00	10 x 53,50

FOGÕES

BRASIL - ALFA 4 BOCAS Bicolor	a vista Ncr$	79,00	10 x 7,90
BRASIL - ALFA 4 Bocas Luxo Bicolor	a vista Ncr$	96,00	10 x 9,60
BRASTEMP PRINCIPE 4 BOCAS.	a vista Ncr$	289,00	10 x 28,90
BRASTEMP IMPERADOR DE LUXO 6 BOCAS	a vista Ncr$	499,00	10 x 49,90

VENTILADORES

ELETROMAR 10"	a vista Ncr$	95,00	10 x 9,50
ELETROMAR 16"	a vista Ncr$	185,00	10 x 18,50
LUSTRENE 12"	a vista Ncr$	105,00	10 x 10,50
CONTACTO 16"	a vista Ncr$	165,00	10 x 16,50
CONTACTO PEDESTAL	a vista Ncr$	290,00	10 x 29,00

DIVERSOS

ENCERADEIRA LUSTRENE	a vista Ncr$	110,00	10 x 11,00
NAUTILUS (COIFA P/ COZINHA)	a vista Ncr$	105,00	10 x 10,50
GRAVADOR PHILIPS	a vista Ncr$	299,00	10 x 29,90
LIQUIDIFICADOR WALITA	a Vista Ncr$	53,50	10 x 5,35
EXAUTOR WALITA	a vista Ncr$	69,00	10 x 6,90
FERRO AUTOMATICO WALITA	a vista Ncr$	31,50	10 x 3,15
PANELA DE PRESSÃO MARMICOC	a vista Ncr$	16,50	
MESA FORMICA P/ TV	a vista Ncr$	25,00	
AFIADOR DE FACAS WALITA	a vista Ncr$	10,00	

E A ENTRADA V. SÓ PAGA EM DEZEMBRO

TR Tele-Rio

Uma organização que orgulha o comércio carioca

LOJAS CENTRO:
Rua Buenos Aires, 294
Rua Uruguaiana, 114 a 116
Rua Uruguaiana, 46 a 48
Rua da Alfândega, 261

MADUREIRA:
Rua Carvalho de Sousa, 263

CAMPO GRANDE:
Rua Ferreira Borges, 8

COPACABANA:
Rua Santa Clara, 26-A
(Aberta até 22h 30m)

A VISTA OU A PRAZO TELE-RIO RESOLVE SEMPRE

lilica:

outra carioca em paris

Quando Eliane Belham apareceu pela primeira vez na Maison Jean Patou, em Paris, para ver a coleção, Michel Goma, o figurinista da casa, lhe fêz o convite à queima-roupa, para um contrato de seis meses:

— Quer ser nosso manequim para *robes de soir?*

Se aceitar o contrato, Eliane — para os íntimos, Lilica — passará a ser o manequim Lili. Terá de mudar de penteado e de maquilagem. Durante seis meses, não poderá ausentar-se de Paris.

Mais um nome que desponta no time das brasileiras de Saint-Germain-des-Près. Depois que chegou, mudou. Agora usa sardas no nariz, cabelo de cachinhos, mini-saia-calça, suéter colante, *col roulé*. De noite, é vista com freqüência no Chez Castel em companhia do *playboy* Alex Chevassus, ex-noivo da atriz Françoise Dorleac, que morreu num desastre de automóvel no último verão.

Perguntada se volta ao Rio, responde:

— Só por motivo muito especial.

eliane dumont: relações públicas de passagem pelo rio

Eliane Dumont veio ao Rio acompanhando o marido, Francis Dumont, Diretor do Instituto de Relações Públicas de Paris, e membro da delegação francesa no Congresso de Relações Públicas. Esta foi sua primeira viagem ao Brasil, e ficou impressionada com Brasília, sua arquitetura e suas côres. Provou a cozinha brasileira, gostou tanto que fêz questão de comprar um livro de receitas nossas. Mulher ativa, é especialista na Informação dos Problemas Europeus para Professôres e Estudantes.

Muito interessada nas questões do Mercado Comum Europeu, participou dos trabalhos de preparação do Tratado, e por exigências de trabalho, morou seis anos em Bruxelas com os três filhos.

No Rio, Eliane assistiu a tôdas as conferências e ajudou muito o marido, fazendo contatos. Por isso não pôde dar muitas circuladas. Mas mesmo assim arranjou tempo para ir à praia, e foi então que reparou no balanço característico dos brasileiros, achando que êles não são feitos para dançar músicas modernas, mas sim ritmos lânguidos.

Não se cansou de elogiar Brasília, que na sua opinião consegue ser humana graças às suas côres delicadas. Entusiasta de tudo que é moderno, disse que uma das vantagens da arquitetura brasileira é poder contar com uma grande variedade de materiais tais como madeiras e mármores.

Amiga de André Malraux disse também ter apreciado muito a leitura das suas Antimemórias.

mme. campos: noites da lba em novas metas

Mme. Campos — **expert** em beleza e cosmetologia — vai repetir A Noite da LBA no Palácio dos Leilões de Ernâni, sob os auspícios da Sra. Iolanda Costa e Silva. O sucesso da primeira noite foi tal, que a Primeira Dama resolveu ampliar a iniciativa, convidando Mme. Campos para continuar o seu primeiro trabalho. As noites serão realizadas de três em três meses — a próxima está marcada para a primeira quinzena de dezembro — e haverá um catálogo especial com fotos dos objetos doados e nomes de doadores. Informações para doações pelos telefones 36-5911 e 37-0523.

A par das atividades de beneficência, Mme. Campos realizará em novembro uma palestra sôbre beleza em Salvador, a convite da Sra. Juju Viana, Primeira Dama do Estado da Bahia. Consta também da sua agenda a maquilagem de 80 debutantes, a remessa de pós cintilantes para Cardin, Carita e perfumarias de Roma, o lançamento de batons cintilantes para o Natal, a criação de uma linha especial para a coleção de Dener (em janeiro) na qual o tom vedete será o amarelo limão.

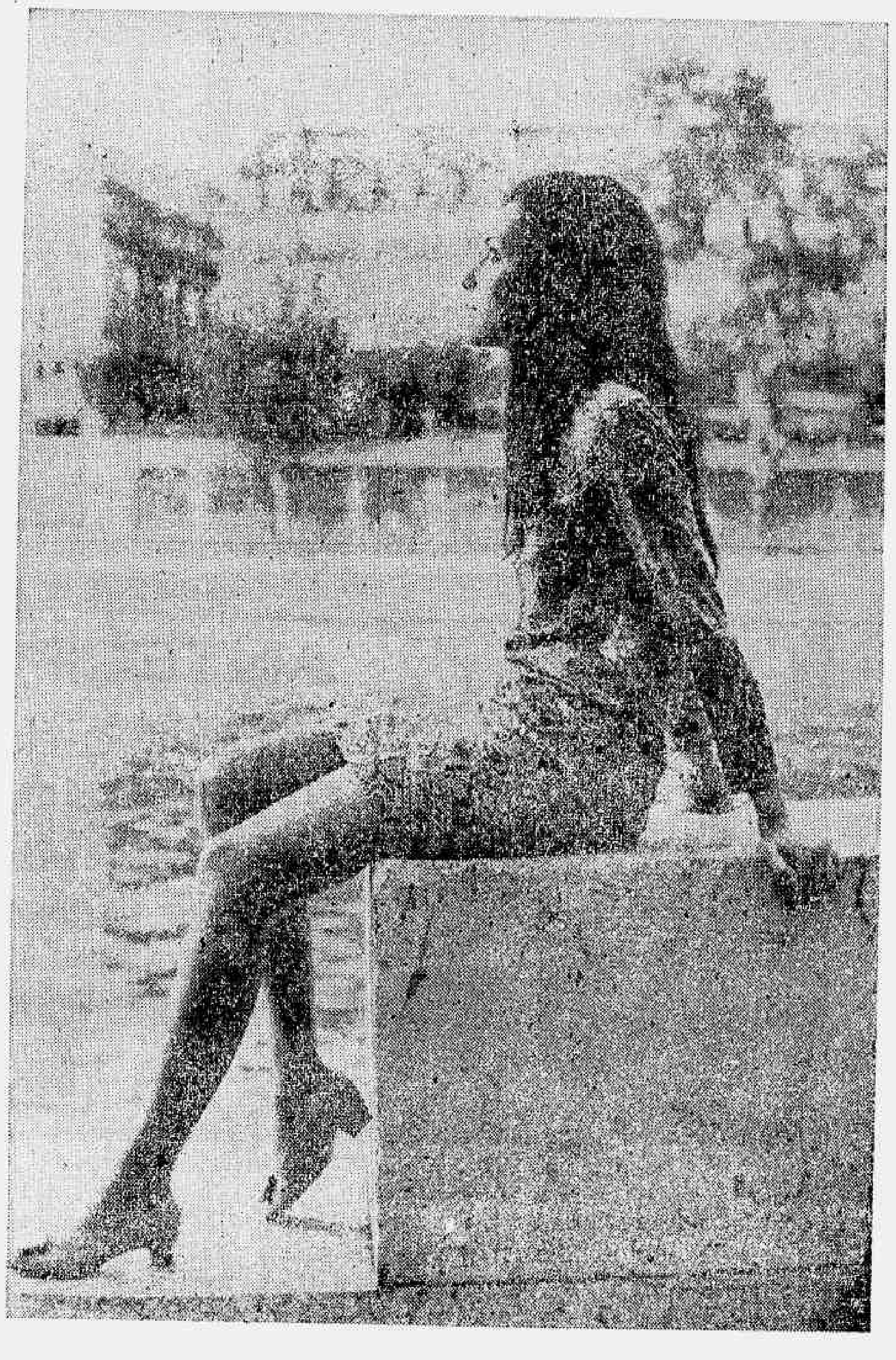

crepúsculo e jb dão prêmios

Maria Helena Kuhner é professôra, escritora e trabalha também no setor de orientação psicológica. E foi do campo da educação que tirou inspiração para suas primeiras peças de teatro. Agora, três anos depois, foi a única mulher premiada pelo Serviço Nacional de Teatro, por sua peça em três atos *Foto de Crepúsculo*.

O problema que levantou foi um daqueles considerados básicos entre a classe média atual — a compra do apartamento e como isto influencia a atitude e os valores de um chefe de família dos nossos dias. A linguagem que procurou ter na narrativa: realista, direta, coloquial mesmo.

Além da *Foto de Crepúsculo* que ganhou menção honrosa do SNT, Maria Helena classificou também outra história no Seminário de Dramaturgia, *A Conquista do Verde* que trata do problema dos camelôs, partindo de algumas reportagens publicadas pelo JORNAL DO BRASIL há algum tempo.

Para os próximos meses tem muitos planos. Ver encenadas as duas histórias e terminar de escrever uma terceira *Joaquim Silvério*, falando dos vários conceitos de liberdade que se chocam no século XX. Em sua opinião só podem fazer sucesso hoje, peças de conteúdo bem ligado a nossa realidade.

●●●●●●●●●●●●●●●●●●●●

mulher é sempre notícia

* Mireille Mathieu prepara-se para uma excursão musical, verdadeira volta ao mundo: Sidney (Austrália), Nova Caledônia, Taiti, Nova Iorque e Londres, onde cantará para a rainha. Depois disso, o Olimpia a espera para uma temporada de fim de ano.

* Mireille Darc e Sacha Distel tomam aulas de pilotagem, aderindo ao nôvo *hobby* em moda entre os artistas. Os primeiros a se dedicar à aviação foram Richard Anthony, Jacques Charrier, Marcel Amont, Jacques Brel, Philippe de Broca.

* "*Navalha na Carne* é uma das histórias mais bonitas que já tive ocasião de interpretar, e uma grande obra de Plínio Marcos. Quanto aos palavrões, nada têm de chocantes ou imorais: estão muito bem colocados e são necessários na peça, já que ela se desenrola num ambiente de gente que fala assim". Essa a justificativa-defesa feita por Tônia Carrero à sua peça, em exibição no Teatro Maison de France, e que tanta discussão tem causado devido à proibição até 21 anos.

* Pouca gente sabia que Simone de Beauvoir tem uma irmã, muito parecida com ela, e também artista. É Hélène, que vive na Alsácia, pinta, e pela primeira vez apresentará um trabalho em conjunto com a escritora. Trata-se do nôvo livro de Simone, *La Femme Rompue*, que ganhou 16 ilustrações feitas por Hélène.

* Maria Bonomi — já premiada na VIII Bienal de São Paulo, ganhadora de uma bôlsa-de-estudos no Pratt Institute de Nova Iorque, em 1962, e com exposições em todo o mundo — traz mais um prêmio de artes plásticas para o Brasil: seu trabalho quase ritmado e de formas amplas foi considerado o melhor em gravuras da V Bienal de Paris.

* Hiroko Tokuda, a quinta e jovem (46 anos mais môça) espôsa de Henry Miller, encontra-se atualmente em Paris, para a inauguração da nova exposição de quadros do marido.

* Vera Barreto Leite, uma brasileira que já desfilou Chanel e Cardin vai agora colocar todos os seus conhecimentos à prova, no teste diário do *prêt-à-porter* moderninho. A inauguração da *boutique* etc., etc., etc. da Barbosa Freitas, da qual será diretora, vai ser quarta-feira próxima, às 19 horas. A inauguração terá *coq* e nome com bossa: *Um encontro bacaninha.*

●●●●●●●●●●●●●●●●●●●●

sula jafé:

concertos para a infância

Cinqüenta crianças — 3 a 12 anos — participarão hoje, às 18 horas, na Praça Edmundo Bittencourt, do Concêrto para a Infância, em colaboração com a Orquestra Juvenil do Teatro Municipal. São alunos da Escolinha de Recreação Sócio-Cultural e foram ensaiados por sua diretora, Sula Jafé, que acredita não ter sido essa "uma tarefa muito fácil".

— Mas será uma experiência magnífica, tanto para nós quanto para os meninos, que terão a oportunidade de, já tão cedo, ver uma orquestra por dentro, dela participando. E êsse é exatamente o objetivo da escolinha: dar à criança, desde bem pequena, a posibilidade de musicalizar-se e tirar prazer da música.

— A criação da Escolinha de Recreação Sócio-Cultural decorreu do fato de que eu, como mãe de duas crianças, senti a necessidade de criar algo que desse a meus filhos e às outras crianças a chance de complementar sua educação, de ter um centro de arte e cultura a elas dedicado.

As atividades da escola fundada por Sula em 1964 não se limitam apenas às aulas. Ela promove freqüentemente programas culturais do interêsse infantil, como êsse concêrto anual, "para suprimir as lacunas existentes em nosso meio".

— Mas a escolinha tem alguns problemas. O mais urgente é a construção de uma sede mais ampla, onde possamos ter um auditório para a realização de audição e dos concêrtos mesmo, e a necessidade de estender nossa atividade a outros setores artísticos.

A Escolinha de Recreação Sócio-Cultural está funcionando atualmente com 12 cursos, dados dentro de modernos métodos americanos estudados por Sula, com caráter recreativo, "a fim de conduzir a criança com mais facilidade ao ponto a que se deseja chegar".

Quando Helly Lima convidou Marce Rose para fazer o papel de uma garôta moderna em seu filme Teresa, *que concorrerá ao III Festival de Cinema Amador JB-Mesbla, ela não pensou duas vêzes antes de aceitar, pois via chegar "a grande chance de tornar-se uma atriz e ser conhecida".*

E fêz bem em não hesitar, porque, além do personagem ter muito dela mesma, Marce é muito parecida com uma outra Teresa, a ex-Primeira Dama Teresa Goulart, o que tem atraído sôbre ela muito interêsse da gente de cinema.

Bastante fotogênica, Marce Rose poderá ser vista durante 20 minutos de projeção, trabalhando ao lado de Beatriz Lira e Emílio Carlos, ao som de músicas de Bach.

fic:

elas virão cantar o japão

QUEM COMPÔS

Ano passado veio Nakamura concorrer com uma das suas composições. Este ano, representando o Japão no II Festival Internacional da Canção, virá uma japonesinha de 29 anos apenas: Kazuko Katariki. Tradutora de programas estrangeiros para a televisão, crítica de música e compositora há bastante tempo, é também famosa em seu país pela versão de tôdas as músicas dos Beatles para o idioma japonês. **Just Friends** é o nome da canção que trará.

QUEM VAI CANTAR

Em 1966 uma jovem que tinha olhos amendoados e usava quimono de brocado levou para seu país o cobiçado Galo de Ouro, que premiava a melhor interpretação de todo o Festival. Chiemi Eri era o nome dela. Em 1967 vem ao Brasil Mie Makao, tentar repetir o êxito do ano passado. Seu primeiro sucesso foi em 1961, com uma musiquinha chamada **Kawaii Baby**, que todo o Japão cantou durante meses e meses. Em 63 participou de um filme, representando também. Ganhou o Prêmio da Nova Estrêla. Hoje trabalha no musical de maior índice de audiência semanal na televisão, já tomou parte em 20 filmes e em 15 espetáculos teatrais. Vai cantar no II FIC, **Just Friends**, a melodia inscrita.

mie makao, ela vai tentar ganhar de nôvo para seu país o galo de ouro da melhor interpretação no festival

kazuko katariki é a autora concorrente, famosa como tradutora dos beatles e de programas de televisão

sandra:

música jovem no tom do festival

Seu nome (profissional) é Sandra. Apareceu há 5 meses, cantando **Uni-du-ni-tê**, e fêz tanto sucesso com sua voz rouca e quente que a Tevê Tupi a contratou com exclusividade, ganhou um programa de música jovem em São Paulo — O Mundo É dos Jovens — e agora foi convidada por Luís Bonfá e Maria Helena Toledo para defender sua música, **Vem Comigo Cantar**, no II Festival Internacional da Canção.

— Nervosa eu estou, é lógico, pois é uma responsabilidade muito grande e minha carreira está apenas começando. Mas tenho muita fé na música. A letra é bonita e pequena (isso tem grande importância), e o gênero, marcha-rancho, apesar de ser exatamente o oposto do que costumo interpretar, é muito do agrado público.

No momento Sandra preocupa-se exclusivamente com o Festival. Depois há planos de um filme — Um Americano no Festival da Canção do Rio —, com Robert Wagner, Jill St. John e Jack Jones, e de um elepê, o primeiro da cantora.

mini-macacão feito com retalhos de tecidos coloridos. um imenso fecho-éclair, cinto e debruns claros completam a graça. pantalon *com U generoso recortado em tôda a frente, deixando o* soutien *do maiô aparecer. musselina também serve para saída. em tom laranja e cobrindo um biquini mini-mini.* african look *tem* bou-bou *e corpete de babado. capas longas e listradas afinam a silhuêta e um jeito de camisa transparente veste bem a mais* sexy

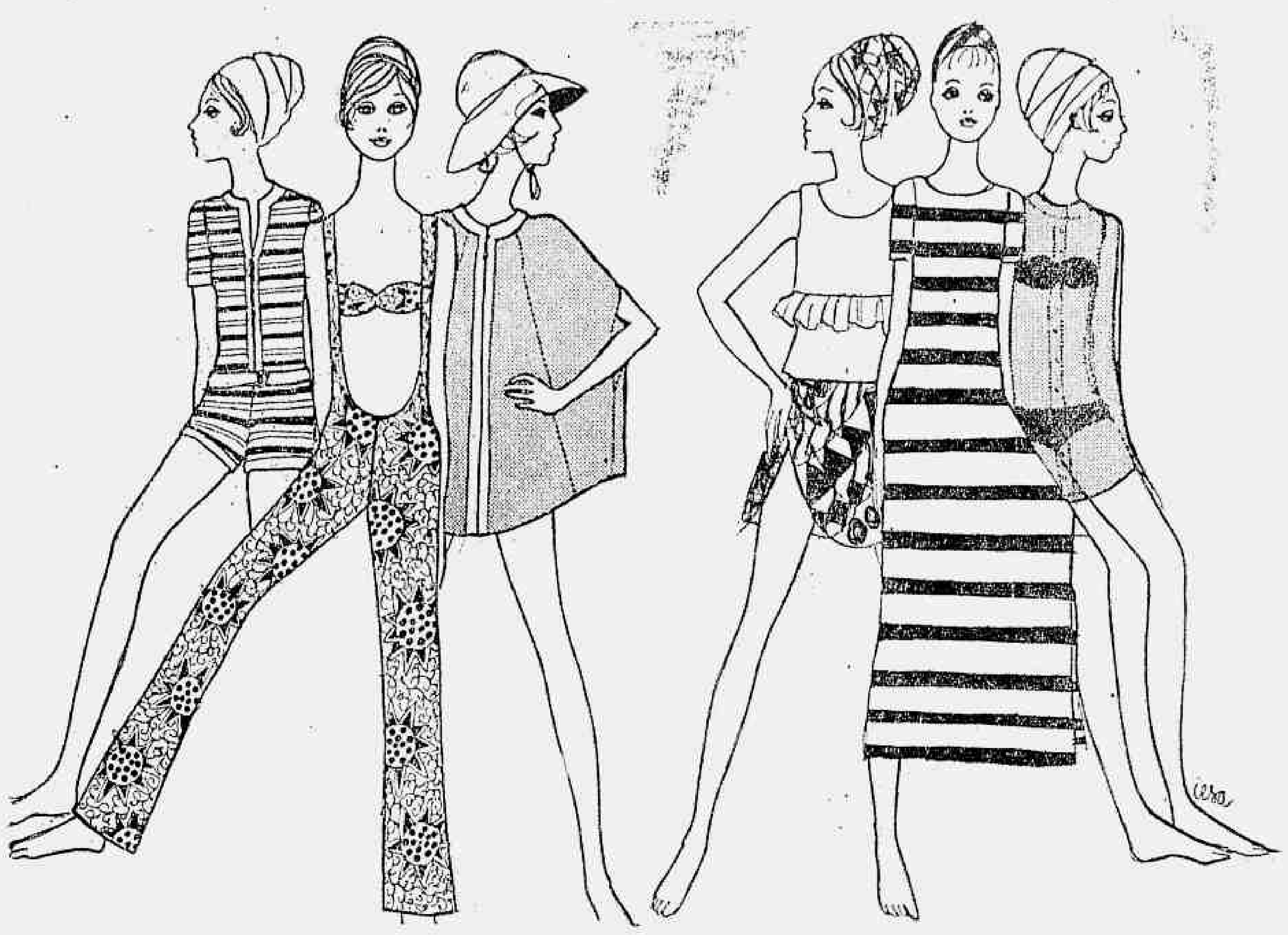

as muitas saídas para entrar o verão

gilda chataignier
desenhos de iese

As mulheres são como as aves. Depois de longo e nem sempre tenebroso inverno, voltam a aparecer nas praias, sempre em bandos, quase nunca *sós*. Surgem brancas, um pouco apavoradas com tanta promessa de sol, desejosas de luz, calor, côr. No princípio tímidas, elas conquistam a areia com passos miúdos. A preocupação primeira é a de atualização. O maiô nôvo, a saída com bossa, o chapéu cheio de *charme*. Se tudo está em ordem, elas ocupam um lugar ao sol.

A saída pode se chamar *pareô*, *short*, maxi-saia, macacão, bermuda, *pantalon*, *bou-bou*, *caftan* ou simplesmente saída, não importa. O que vale mais no processo de integração com o mar é a justa medida de côres e formas. A proporção exata do binômio moda-mulher. E os tempos são propícios a tôda sorte de fantasia. As mulheres se transformam. A metamorfose da praia é terapêutica para corpo e alma.

A saída, como é a saída? O côro tem tôdas as respostas. As mulheres-pernaltas escolhem a maxi-saia, longa, misteriosa, nova arma de sedução. Rasgada de um lado só, ela pode ser inteira como um vestido de gala ou apenas saia. Listrada é nobre. Lisa faz-se ingênua. Estampada é difícil de ser usada.

Um mini-vestido ou uma saída nos moldes clássicos encontra aceitação entre as mulheres-meninas, pequenas crias do verão. Transparentes, ousadas e pudicas, paradoxais mesmo, as saídas assim são em musselina. Laranja para as morenas, negra para as claras. O biquíni se faz presente. Mini-mini.

Pantalon-vogal, em *U*, para as mulheres-flamingos, com pescoços que se projetam em perspectiva impossível pela cintura afora. O *soutien* do maiô aparece de forma arrojada: o tecido é idêntico ao do *pantalon*. Estampas bizarras, grandalhonas, circulares, o tempêro da bossa.

A mulher auto-suficiente constrói a roupa de praia em esponja e listras. Mini-macacão feito com pedaços de retalhos coloridos. Fecho *eclair* enorme, debruns claros. Perfeição em têrmos de funcionalidade.

O *african-look* pertence ao rol das mulheres exóticas. Talhado sob medida para aquelas que não hibernam em hipótese alguma. As donas da areia. Para elas, *bou-bou* curtinho com transpasse, corpete terminando com babado. Parte lisa, parte estampada. Côres violentas, tropicais.

Knickers é a palavra mágica para as mulheres com silhuêta indefinida e indecisa. Esconde gorduras indesejáveis e dá forma à magreza desprovida de *charme*. Em outras palavras, as capas. Cortadas em godé ou em enviesado, em geral têm cortes laterais, caminhos dos braços. Faz uma falsa silhuêta e é o lançamento mais moderno da temporada. A solução única para a brasileira adotar as invejáveis capas européias.

No próximo ano elas voltarão à procura do mar. O processo se repete. A evolução continua a existir. A saída, como será a saída?

* * *

maiô-68

é sol é sal é sul

fotos de orlando alli

mini-kilt para a praia. com jeito de autêntico. côr moderna e proporção atualizada. preguinhas na calça e tom laranja vivo

o maiô inteiro voltou com muita fôrça. decote redondo na frente e superaudacioso nas costas. laranja, amarelo, ocre, castor, alguns dos tons da estamparia que é viva. uma camisa igual serve para chegar e sair

Esta semana foi só calor. Muito azul, praia gostosa, primeiras notícias de desidratação, mulheres partindo à procura da última saída, de qualquer bronzeador infalível, ou do maiô que corresponda ao que há de mais nôvo e atualizado.

Para elas, que exigem muito e cada vez mais na roupa de praia, são muitos os lançamentos. A grande novidade, não há dúvida, é a **rentrée** do maiô inteiro, uma peça só. O biquini vai desaparecer por uns tempos, na opinião unânime de todos os entendidos. Já esgotou inspirações e cada dia ia ficando mais reduzido e antiestético até ser votada sua cassação. Temporário, claro.

As fábricas e malharias especializadas no assunto são muitas, mas parece que mesmo assim, para êste verão, elas entraram num acôrdo, uniformizando bastante a moda de ir à praia. Arp, Jomafre, Miami-Vencedor, Catalina e suas coordenadas comuns:

— o maiô inteiriço marca a volta e o triunfo absoluto da fibra de helanca e das sintéticas em geral. A lycra tem a marca registrada da durabilidade, o jérsei da leveza, a helanca das côres mais bonitas e laváveis.

— em matéria de côres, muito pouco em tons lisos. A estamparia dominou tudo com florões gigantescos, traços ainda geométricos, espirais, listras. O colorido estranho e africano não deixou de marcar sua passagem. Laranja queimado, amarelo-kibon, verdes-bandeira, muito azul. Pouco branco, nada em prêto.

— o decote ousado nas costas faz sensação porque é ousado de verdade. Na frente também tem muitos recortes e cortes que fazem com que o maiô inteiro fique na mesma proporção de um duas-peças reduzido. Custa mais caro e chama mais a atenção, mas é mais moda também.

— o redondo e o V permanecem nos decotes. Os laços e as alças estreitas continuam em cartaz como complemento e arremate.

— se alguns biquinis continuam, para informação das suas adeptas ortodoxas, é por conta da fabricação interna de **boutiques**, que dão ainda o máximo de sua imaginação para o assunto. Ainda em tecidos de algodão (e de musselina e **chiffon** também, agora). Calcinha reduzida e **soutien** em forma triangular, como manda Paris. Detalhes sensação: bordado inglês, fitilhos e até renda, enfeitando modelos de cassa e fustão.

Nas fotos, vestindo-se de sol e calor, Maria Cecília Affonso Pena, a Jovem JB—Faenza, passa em revista bossas de diversas malharias. Seleção das boutiques Lúcia e Mônaco. As côres que você não pode ver e vai usar, os modelos que, trazidos de Capri ou Juan les Pins, devem fazer furor no Castelinho.

duas-peças em colorido vivo. helanca é o material. acompanha uma mini-saia que serve também de saída

PERUCAS
velazquez oferece finíssimas perucas completas, rabos e meias perucas de esmerada confecção. Inédito plano de financiamento ao alcance de tôdas. Crédito Imediato. Aceitam-se encomendas.
PERUCAS velazquez
RUA FIGUEIREDO MAGALHÃES, 285 — LOJA G
GALERIA CINE CÔNDOR — COPACABANA — GUANABARA

O prazer de agradar:
Moustache.
MOUSTACHE, aroma discreto, colônia apenas pressentida. Moustache é um presente bem escolhido, bem, em tôdas as datas, para homens que sabem apreciar a sobriedade de uma fragrância verdadeiramente masculina.
Água de colônia MOUSTACHE distingue a personalidade
After shave MOUSTACHE o uso masculino do bom-gôsto
MARCEL ROCHAS
PARIS
À venda nos revendedores autorizados

etc etc etc etc etc etc etc etc etc
etc
etc
ETECETERAJ
é a primeira BOUTIQUE de classe dentro de um grande magazin brasileiro; seus lançamentos de verão, além de exclusivos, foram feitos na base de muita bossa...No mais é procurar conhecer a ETC.
ETC, ETC e todos os seus etc ceteras, na BARBOSA FREITAS de COPACABANA...

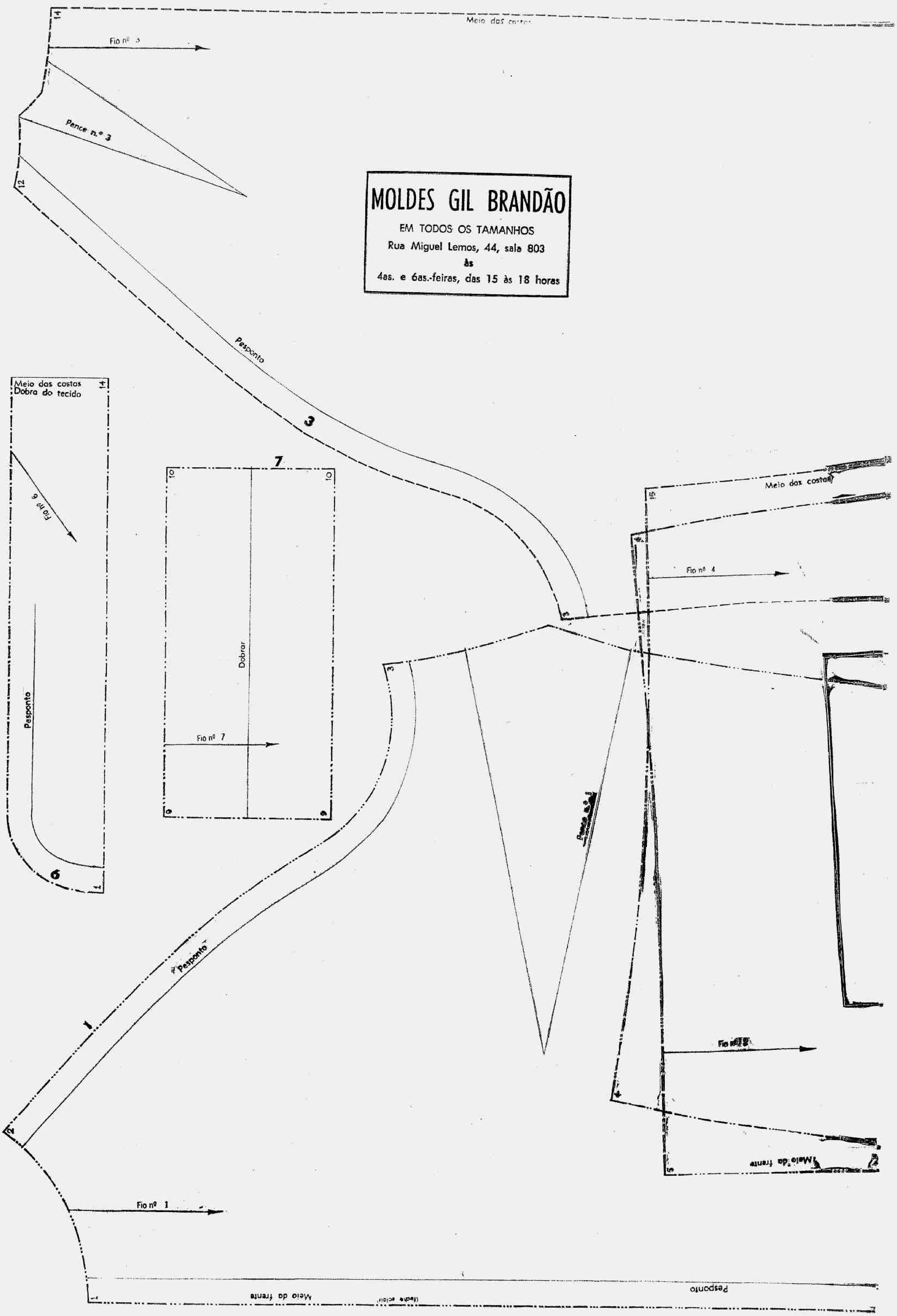
Meio das costas
Fio nº 3
Pence n.º 3
14
12
Pesponto
3
Meio das costas
Dobra do tecido
14
Fio nº 6
Pesponto
6
7
10
10
Dobrar
Fio nº 7
9
9
Meio das costas
15
Fio nº 4
Pence n.º 4
3
Pesponto
1
Fio nº 1
Fio nº 2
4
Meio da frente
Meio da frente
(fecho ecler)
Pesponto

MOLDES GIL BRANDÃO
EM TODOS OS TAMANHOS
Rua Miguel Lemos, 44, sala 803
às
4as. e 6as.-feiras, das 15 às 18 horas

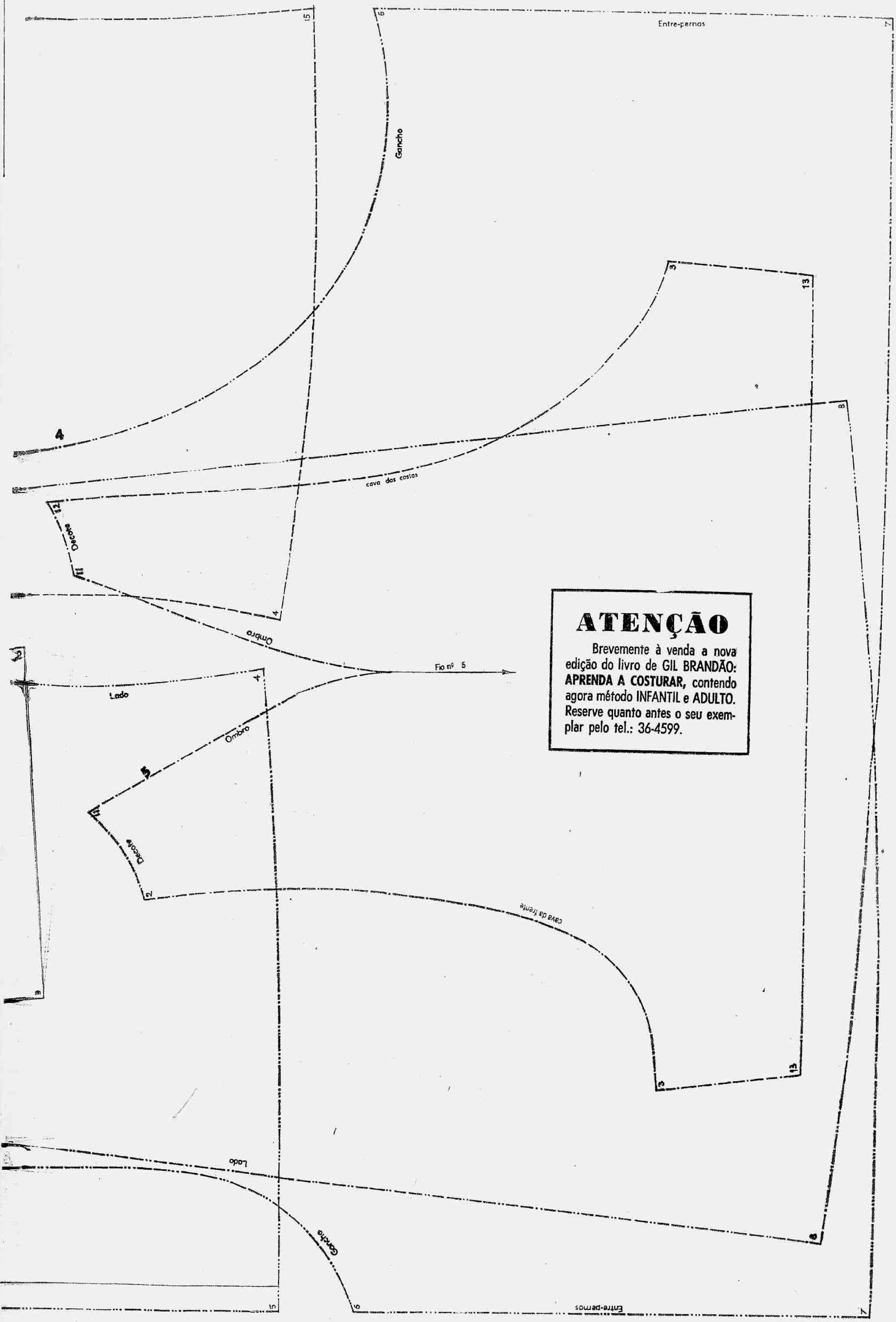
15
6
Entre-pernas
7
Gancho
3
13
8
4
cava das costas
12
Decote
11
4
Ombro
Fio nº 5
Lado
4
Ombro
5
11
Decote
2
cava da frente
3
13
9
Lado
Gancho
8
15
6
Entre-pernas
7

ATENÇÃO

Brevemente à venda a nova edição do livro de GIL BRANDÃO: **APRENDA A COSTURAR,** contendo agora método INFANTIL e ADULTO. Reserve quanto antes o seu exemplar pelo tel.: 36-4599.

ruaugusta

regina guerreiro
fotos de cláudio kubrusly

jacques (da augusta) o responsável por essa cabeça de louros cachos, maquilagem sensacional de janine

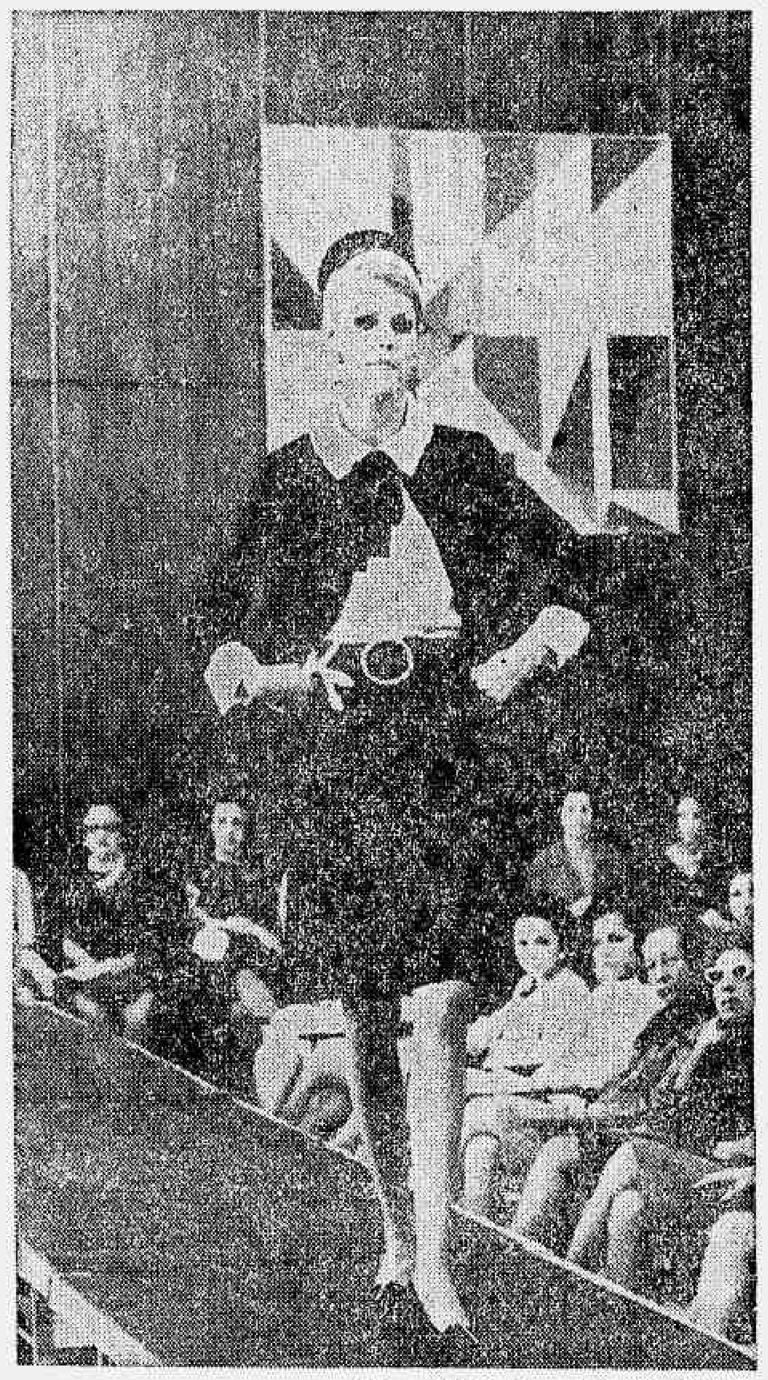

êsse, o tailleurzinho prêto de ziberlina, que conquistou tôdas as mulheres de classe

essa moda, dizem, é a mais cara de são paulo

São Paulo (Sucursal) — Madame Rosita, a etiquêta é essa. Seu **atelier** — uma casa branca e grande na Av. Paulista — é mesmo o mais fechado. E sua moda tem fama de ser a mais requintada, a mais exclusiva.

Ora, isso tudo junto numa pessoa só, intimida um pouco. E talvez seja êsse o motivo por que, pouca gente conhece bem Madame Rosita. Claro: exceção seja feita às pessoas que trazem 400 anos de tradição colados no sobrenome, ou dinheiro, muito dinheiro, para cobrir essa imperdoável falha de origem.

ela tem 30 anos, de moda...

Madame Rosita é uma senhora de olhinhos vivos, transparentes, e sorriso simples, espontâneo. Vive impecável, sempre, esteja trabalhando em seu **atelier**, esteja vendo o que há de nôvo em Paris. Branco é a sua côr favorita.

Sua grande arma: o bom gôsto, que é de nascença. Seu grande trunfo: a experiência no mundo-moda, que é de 30 anos (há casos em que Madame Rosita já está no "vestido de noiva" da terceira geração).

Ela não gosta muito do que chamamos "badalação". Por isso, quando lança uma moda nova, a apresentação é feita — quase em segrêdo — para um grupo de mulheres consideradas absolutamente "bem".

agora é primavera, verão...

Quem viu (250 senhoras **vips**) se apaixonou pela moda Primavera-Verão de Madame Rosita. Isso aconteceu no salão de recepção do Banco Nacional de Minas Gerais, na sua agência nova (e gigante: 10 000 m2 de área construída) da Av. Paulista.

O que se viu, é complexo contar. Porque a moda de Madame Rosita não segue uma linha única de criação e, conseqüentemente, de estilo. É uma moda definitivamente Paris (Dior, St. Laurent, Cardin etc.), traduzida para nossa língua. Ou seja: nosso clima, nossa vida, nossas mulheres.

Elegemos como tônicas:

— as calças compridas (**cigarrette**) de tussor colorido, usadas com blusas de jérsei finíssimo, estampado.

— as capas de chuva (lembre que depois do sol...), mas capas mesmo, bossa estudante de Coimbra.

— os tailleurzinhos de **tweed** ou de cloquê (de algodão), talvez um pouco pesados para a carioca, mas perfeitos para a paulista.

— os pretinhos de crepe, despojados, lindos (saiba que o prêto êsse ano, definitivamente, está na frente).

— os detalhes-vedetas: as fivelas e os botões de **strass**; os cintos de cetim; o dourado e o prateado (fôscos) nos acessórios.

— a coleção absolutamente sensacional de Pucci: pijamas, longos, etc... Atenção: os contrastes gritantes, o colorido agressivo, foram substituídos por uma suavidade inédita. Pucci o bom-tom: pastel.

uma peruca de fazer perder a cabeça, de jacques, da augusta

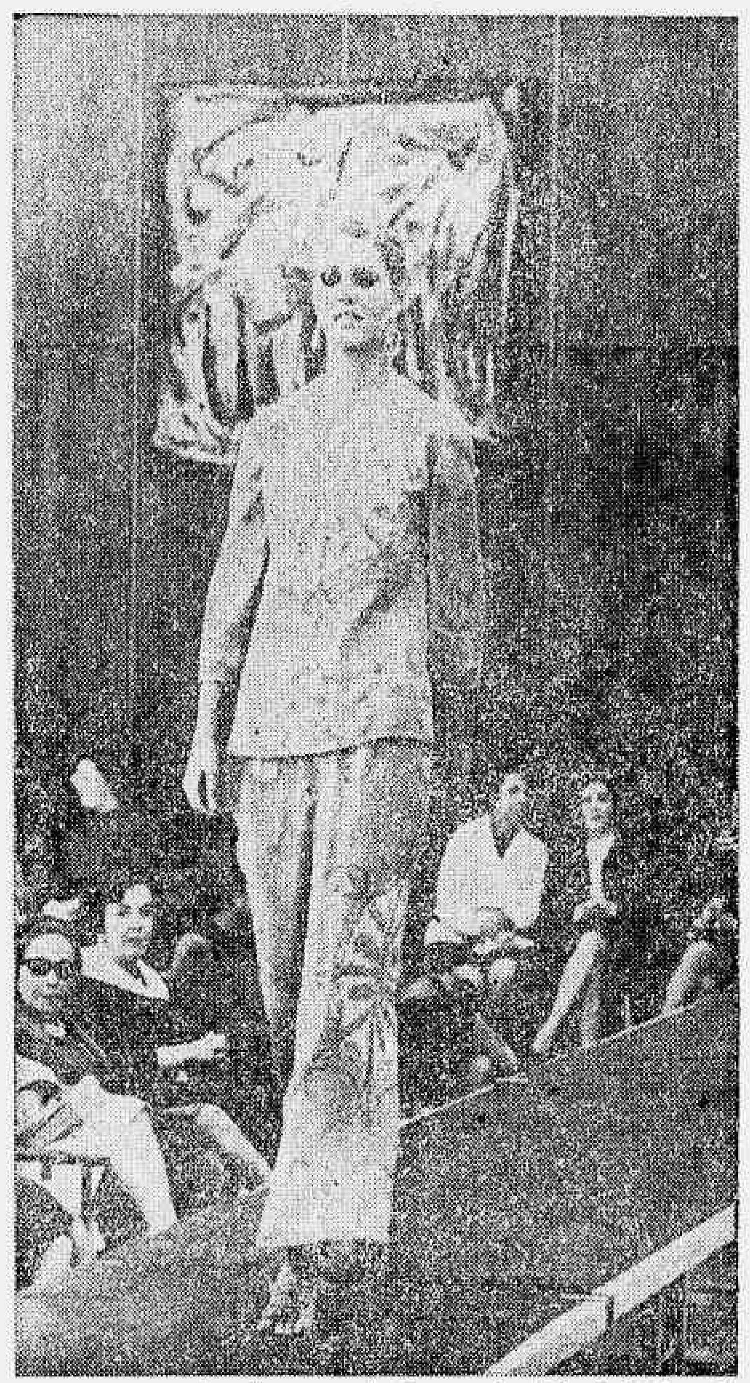

pucci mudou. seu colorido agressivo foi substituído pelo bom-tom pastel. aqui, um pijama suave, em azul e verde-água

* * *

o pai em nossa cultura

ofélia boisson cardoso

Alguns supõem que é insignificante a influência do pai na formação da personalidade e baseiam essa convicção no que imaginam ser geral em tôda natureza; alegam que **maternidade** é instinto, enquanto que a **paternidade** é socialmente adquirida; é atitude humana dos civilizados, que não se encontra nem nos selvagens nem nos irracionais.

Enganam-se, primeiro porque certas aves, como o pombo e o joão-de-barro, apresentam um comportamento em que se percebe o fito de assistir a prole, quer na fase de nidificação, quer na de alimentação dos filhotes. Nesses machos, como em vários outros, deve existir um instinto muito próximo do maternal. Em segundo lugar, nos primitivos, distingue-se uma consciência mais ou menos nítida, que os faz responsáveis pelos filhos. No Brasil, por exemplo, há tribos em que o índio deita na rêde quando se torna pai; é uma forma simbólica de reconhecer que aquela criança é legitimamente sua; funciona como certidão de nascimento. Uma vez reconhecido o filho, o progenitor o assiste, orientando-o, logo que tem condições para ser instruído nos trabalhos do clã e no manejo das armas.

VÍNCULO AFETIVO

Não há dúvida que o vínculo afetivo que se estabelece entre mãe e filho é mais consistente. Na mulher, a fôrça que a impele a proteger e amparar a criança, garantindo-lhe a sobrevivência, é, desde o início, poderosa. Manifesta-se muito precocemente e, já na meninazinha, revelam-se condutas semelhantes às das mães. Além disso, embrião e feto geram-se em entranhas femininas e nutrem-se de seu sangue. No recém-nascido, a dependência do organismo materno é considerável e se patenteia a todo momento. Essa dependência estende-se por vários anos, quando não se fixa para sempre, acarretando grave desequilíbrio emocional.

O pai afasta-se para o trabalho e, via de regra, passa a maior parte do dia longe de casa; a mulher, ainda que se ocupe fora do lar, em geral não permanece afastada dos filhos por muito tempo, principalmente quando êles atravessam a primeira infância e mais carecem de seus cuidados.

A natureza do relacionamento dos filhos com cada um dos progenitores foi, outrora, muito diferente da de hoje. As funções de homem e mulher eram bem definidas e exerciam-se, normalmente, em campos opostos — um externo, outro interno. Êle lutava na lavoura, nas oficinas, nos escritórios, nas assembléias, em tempo de paz; nos campos de batalha, em tempo de guerra. Ela, no lar, entregava-se exclusivamente aos afazeres domésticos. Muita criança houve que só se avistava com o pai esporàdicamente e olhava-o como a uma visita que infundia mais respeito e mêdo do que amor.

Hoje, as condições de vida arrastaram todos, sem distinção de sexo, para o mesmo terreno, onde se trava a peleja pela sobrevivência individual e da família. Os cônjuges se revezam, ajudando-se um ao outro, nessa conquista do ganha-pão e na assistência à prole.

É certo que o homem não nasce com um instinto tão imperioso e evidente como é o da **maternidade** mas, a julgar pelo que venho observando, acredito que nêle existe um impulso, de ordem sentimental, também muito forte, que o leva a voltar-se protetoramente para os filhos, substituindo com eficiência a mãe, quando ela os abandona ou morre.

O SUPEREGO

Para os não familiarizados com a terminologia psicanalítica, superego é quase sinônimo de consciência moral; representa a censura que o homem faz a si mesmo e que o impede de viver do lado oposto da lei de Deus e dos homens. Freud, que usou o têrmo pela primeira vez, identificou-o ao **pai**. Êle seria o pai despersonalizado e introjetado. Em outras palavras: a criança, sob a influência paterna, aprenderia a distinguir o certo do errado e o bem do mal; controlaria os impulsos censuráveis e inadmissíveis, obrigando-se a seguir pelo caminho considerado bom.

Analisando o dinamismo afetivo que se desenvolve no seio da família, entre pais e filhos, compreende-se logo que, em nosso tipo de civilização, o superego não é exclusivamente obra paterna. Nêle existe também acentuada influência materna. Outrora, **a figura do pai** encarnou a fôrça, a segurança, a virilidade, enquanto que a mulher, fraca e desamparada, apoiava-se no companheiro. Embora tenha sempre deixado fundas impressões na alma dos filhos, sua atuação foi sobretudo de ordem sentimental. A do pai foi lógica e, de certa forma, penetrada de um respeito que tocava às raias do temor.

Freud precedeu à investigação da mente nos fins do século passado e foi nesse período (embora tendo vivido ainda nos começos dêste século) que estabeleceu os princípios básicos de sua doutrina. Nada há de estranhável, portanto, que êle identificasse o **superego** ao pai.

Voltando a atenção para o passado, verifica-se que na antiguidade a figura paterna aparecia sempre cercada de muito maior fôrça e prestígio que a materna. Na mitologia grega, como na romana, não há mãe dos deuses; **há o pai** que, para os gregos, era Zeus e, para os romanos, Júpiter, ambos violentos e detentores de poder absoluto. No catolicismo mesmo, Deus é imagem masculina. A Bíblia está cheia de profetas, sábios e reis que encarnaram uma autêntica consciência moral de muitos povos. Mulheres fortes como Judite, que degolou Holofernes, são excepcionalíssimas e, quando surgem no curso da História, têm sempre características viris. Nelas, a feminilidade é fraca.

SÍMBOLOS

Observando os fenômenos sociais por outro ângulo, chega-se à conclusão de que a humanidade precisou sempre de um pai para sentir-se mais segura e confiante. Fora Deus (com tôdas as denominações que teve através dos tempos), os **símbolos paternos** ressaltam nos líderes (condutores de homens), nos governantes e em todos aquêles que dominam, julgam ou legislam nos grupos, tribos ou nações.

Em nossos dias, o pai é insubstituível nos lares; haja vista o que ocorre quando êle não existe ou desaparece: o grupo familiar transforma-se num organismo mutilado; e a mulher, compelida a exercer um duplo papel, mas estando preparada e dotada pela natureza para bem desempenhar apenas um dêles, é, em geral, tomada de desânimo e, não raro, fracassa.

Os órfãos, os filhos de desquitados, a quem o pai não assiste, ou de mãe solteira, em idênticas condições, documentam o triste testemunho do que significa a ausência da figura paterna.

Há quem acredite que isso acontece porque a criança deseja ser igual às outras: tôdas têm pai e ela também quer tê-lo. Só em parte essa afirmativa é verdadeira. Na infância e no meninice, o desejo de ser como os demais é incontestável; mas, como a vida é feita de contrastes, ela sente a necessidade de destacar-se por algo que a caracteriza, distinguindo-a no grupo.

A CENA

Lembro-me de uma cena a que assisti quando era professôra primária e que me deixou profundamente comovida: na hora do recreio, travou-se uma discussão acesa entre alunos de terceira série, contando, em média, oito anos. Estavam todos contra um dêles e, quando me aproximei, o conflito chegava ao auge. Nem me viram. O alvo da agressão que, até onde me foi dado julgar, já tinha esgotado todos os recursos para defender-se e valorizar-se, ao ouvir um dêles dizer-lhe: "Você nem tem pai!", com as lágrimas a saltarem-lhe dos olhos, gaguejando, exclamou: — "Meu pai foi num caixão, cheio de flôres, para o cemitério... com uma porção de carros acompanhando... E o de vocês nunca foi!"

A criança quer ter o que as outras têm e mais: quer diferir delas, possuindo seja o que fôr que a individualize. O que torna dramática a infância dos que não têm pai não é só a desigualdade de condições, mas principalmente a falta de segurança e equilíbrio que existe em seu lar.

Um menino, filho de mulher solteira, conversando comigo a respeito de seus terrores e pesadelos, explicou-me:

— Se eu tivesse pai, como os outros, é claro que não sentia mêdo.

O PAI BRASILEIRO

Com uma experiência suficientemente válida, pois abrange um período de quarenta anos de estudos da psicologia do brasileiro, julgo que, de um modo geral, o nosso homem possui um número apreciável de qualidades que fazem dêle um bom pai e o tornam querido e apreciado pelos filhos.

A limitação dêste artigo não me permitiria expor todos os casos que conheço de indivíduos que, vendo-se sòzinhos com a prole, por viuvez ou porque a espôsa os abandonou, desempenharam com amor e dignidade o duplo e difícil papel de pai e mãe. Um dêles, encontrando-se viúvo (a mulher era neurótica e suicidou-se) com três crianças, das quais a mais velha tinha sete anos e a menor quatro, conservou o lar com a empregada antiga, que sempre fôra muito afeiçoada a todos, e a êle dedicou-se inteiramente. Rejeitou comissões no estrangeiro, para não privar os filhos de sua companhia, nem submetê-los a mudanças constantes de um lugar para outro. Disse-me:

— Êles já perderam a mãe, o que foi um transtôrno amargo em sua vida. Farei tudo para que, daqui em diante, ela corra tranqüila e estável.

A maior tortura que uma criança pode suportar, quanto às relações afetivas com seu pai, não é perdê-lo pela morte; mas ser abandonada por êle.

Lembro-me da expressão angustiada de uma garotinha de cinco anos, cujo pai, a quem ela amava intensamente, deixou-a, para acompanhar outra mulher. A mãe, assediada pelas perguntas da criança e achando muito chocante a verdade, explicou-lhe que êle fôra trabalhar no estrangeiro.

A criança confidenciou-me:

— Êle morreu. Mamãe não quer dizer para eu não chocar, mas êle morreu, sim. Êle não ia deixar a gente aqui. Levava todos nós para onde fôsse.

Seu coração infantil só compreendia a ausência do pai se êle fôsse arrancado a seu amor pela morte.

---

culinária

myrthes paranhos

PEIXE À FUAD NADRUZ

Ingredientes:

1 quilo e meio de badejo ou namorado — 1 copo de leite de côco — 1 cebola pequena — ½ pimentão vermelho — ½ copo de suco de tomate — pimenta do reino — 1 colher de sopa de margarina — ½ xícara de azeite de oliva — 2 limões — 1 amarrado de coentro — 1 amarrado de salsa — sal.

Modo de preparar:

1.º — Limpe e lave bem o peixe, esfregue limão por dentro e por fora, salgue, polvilhe a pimenta, junte a salsa e o coentro. Deixe repousar durante algumas horas na geladeira;

2.º — Leve ao liquidificador a cebola, o pimentão, o azeite e o suco de tomate. Passe por peneira fina;

3.º — Pincele uma assadeira, coloque o peixe, regue com o môlho obtido e com a margarina pràviamente derretida. Cubra-o com papel de alumínio e leve ao forno pré-aquecido, de temperatura moderada. Quando o peixe começar a assar e o môlho estiver quase desaparecido, regue aos poucos com o leite de côco. Retire o papel e deixe dourar;

4.º — Sirva com abacaxi picadinho, côco ralado, bananas fritas ou pirão de farinha.

CAMARÃO À IRMÃS MARINHO

Ingredientes:

1 quilo de camarão — 1 lata de milho — 1 copo de leite de côco — 250g de leite — 1 colher de sopa (rasa) de farinha de trigo peneirada — 2 colheres de sopa de *ketchup* — 4 tomates picados sem peles e sem sementes — 1 cebola — pimenta do reino — 1 colher de sopa de môlho inglês — 2 colheres de sopa de margarina — 1 colher de sopa de azeite — 1 amarrado de salsa.

Modo de preparar:

1.º — Limpe os camarões, tempere com pimenta do reino, môlho inglês e sal. Leve uma panela ao fogo com o azeite, a margarina, a cebola ralada, os tomates, os camarões e o milho (escorrido); prove o sal, junte o leite de côco e o amarrado de salsa. Refogue bem, diminua o fogo e deixe apurar;

2.º — Logo que os camarões estiverem cozidos, e o môlho bem espêsso, retire o amarrado de salsa, junte o creme de leite, pràviamente misturado à farinha e o *ketchup*. Deixe ferver dois minutos mais e retire do fogo. Sirva com arroz branco.

PERNA DE PORCO À HAROLDO BARBOSA

Ingredientes:

1 perna de porco — sal — 3 colheres de sopa de margarina — 1 garrafa de vinho branco — ½ copo de suco de limão — 2 colheres de sopa de môlho inglês — 1 colher de sopa de mostarda — 4 dentes de alho — 2 cebolas — 4 cravos da índia moídos — 1 colher de sopa de pimenta-do-reino — ½ xícara de azeite — 1 amarrado de salsa — 1 amarrado de cebolinha.

Modo de preparar:

1.º — Fure bem o pernil, esfregue com uma pasta feita com o sal, o alho socado, a cebola ralada, o cravo moído, a pimenta-do-reino, a mostarda e o môlho inglês. Deixe repousar por algumas horas. Junte o vinho, o suco do limão e a margarina derretida;

2.º — Retire o pernil do môlho, coloque-o numa assadeira, pincele com bastante margarina, junte um copo de água e leve ao forno pré-aquecido, de temperatura moderada. Côe o môlho e, de vez em quando, regue o pernil com êle. Deixe assar bem, para que fique bem dourado. Sirva com batata doce caramelada ou com maçãs feitas ao forno.

CARNE SÊCA COM ABÓBORA À ALBERTO SUED

Ingredientes:

1 quilo de carne-sêca entremeada — 3 cebolas cortadas em rodelas bem finas — 2 tomates sem peles e sem sementes — sal — 1 quilo e meio de abóbora — 2 colheres de sopa de margarina — 1 copo de vinho tinto.

Modo de preparar:

1.º — Dê uma fervura na carne-sêca, durante aproximadamente ½ hora. Escorra, corte-a em tiras finas e reserve;

2.º — Leve uma panela ao fogo com a margarina, os tomates e a cebola. Junte a carne-sêca, refogue bem, acrescente o vinho, diminua o fogo e deixe cozinhar até amaciar;

3.º — À parte, corte a abóbora em cubos regulares, cozinhe em água e sal, tendo o cuidado de não deixar cozinhar demais. Acrescente a abóbora cozida, ao refogado da carne-sêca, revolva com colher-de-pau, apenas para misturar. Sirva com tutu de feijão ou arroz branco.

modêlo da semana

em duas côres

gil brandão

Êste vestido parte de uma escolha. A escolha de duas côres que se combinem e que num passe de mágica faça êste modelinho. A novidade maior é que o modêlo é um vestido-calça, moderno, atual e prático e as duas côres lhe dão um toque alegre, próprio para os dias de sol. As mangas são *raglan* e a golinha do gênero militar. No meio da frente está incrustado um fecho-éclair que desce até o cinto que contorna os quadris. Dois bolsinhos do tipo colête completam o modêlo.

O molde completo dêste modêlo, no manequim 44, você encontrará com tôdas as indicações necessárias à sua boa execução, na página central dêste Caderno.

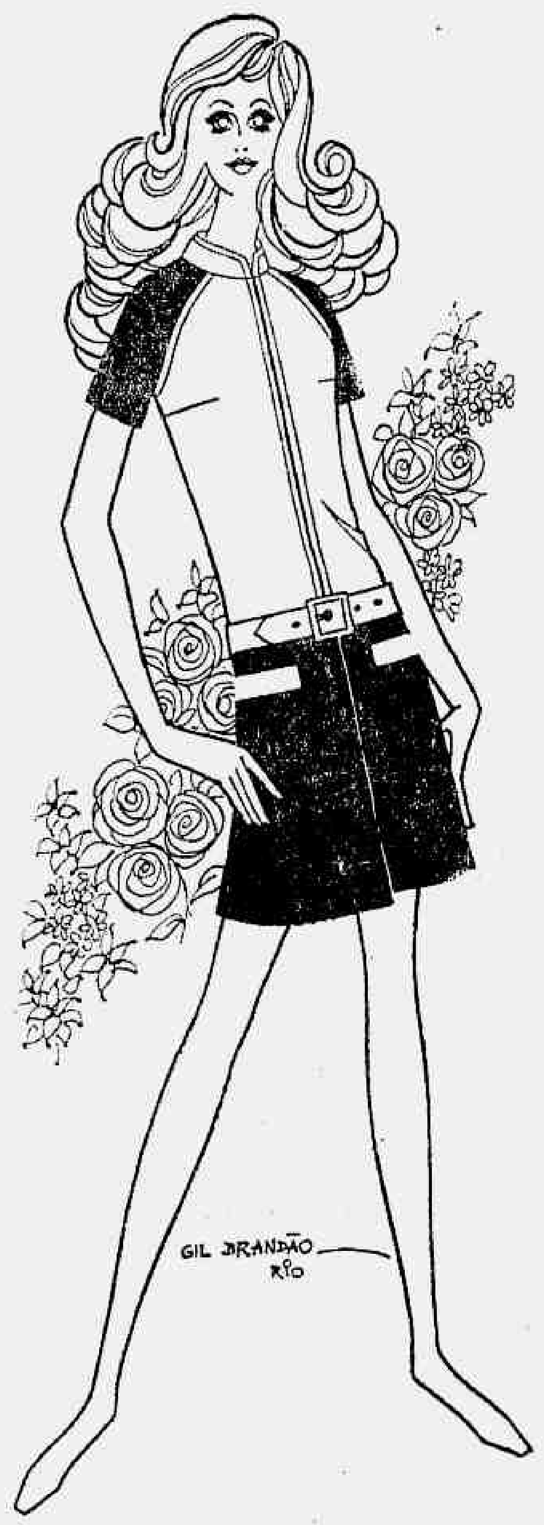

ESQUEMA DO MOLDE

MANEQUIM 44 — (Busto 96 e quadris 102)

TECIDO — Linho ou fustão

METRAGEM — 1,10 cm com 0,90cm de largura (tecido claro) 1,70cm com 0,90cm de largura (tecido (escuro)

OBSERVAÇÕES — Copie os moldes separadamente em papel transparente — ou em papel opaco com a carretilha — e leve-os para o tecido, reproduzindo-os com lápis, giz ou alinhavos. No momento de cortar, deixe uma margem de 2 a 3cm para as costuras e de 6cm para as bainhas, uma vez que as peças do molde são traçadas nas medidas exatas. Os números servem para melhor orientação na montagem das peças bastando para isso fazê-las coincidir. As setas indicam o fio da fazenda com o número correspondente ao da peça, orientando assim a posição dos moldes sôbre o tecido. Quando uma peça fôr cortada duas vêzes, não se esqueça que o corte se faz em sentidos opostos. Embeber uma costura significa passar um fio à máquina de ligeiro franzido, antes de proceder à montagem, de maneira que êste franzido desapareça depois na passagem a ferro.

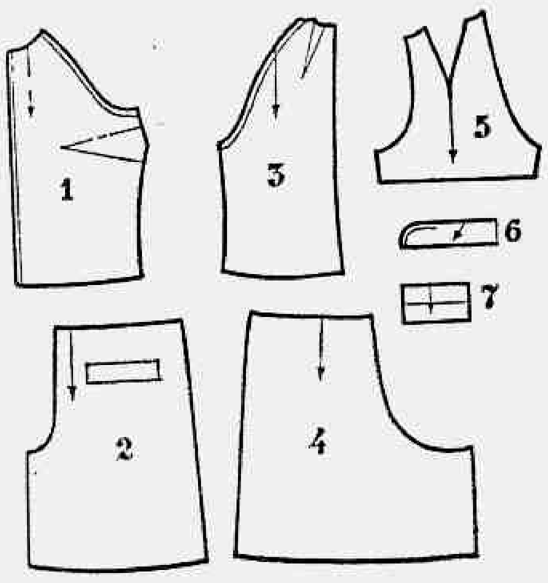

1. FRENTE DA BLUSA — Corte duas vêzes. Monte um fecho-éclair na costura central da frente.
2. FRENTE DA CALÇA — Corte duas vêzes.
3. COSTAS DA BLUSA — Corte duas vêzes.
4. COSTAS DA CALÇA — Corte duas vêzes.
5. MANGA — Corte duas vêzes.
6. GOLA — Corte duas vêzes com a fazenda dobrada pelo meio das costas em pleno viés. Entretele e monte no decote.
7. BÔLSO — Corte duas vêzes. Dobre ao meio, entretele e monte no lugar indicado na peça 2.

APRENDA A COSTURAR
com GIL BRANDÃO

Cursos básicos de corte infantil e adulto Cursos de costura e aperfeiçoamento. Em cinco semanas. Rua Miguel Lemos, 44/803. Fone: 36-4599.

Agora, também em S. PAULO, Alamêda Jaú, 1 528 — Conj. 32. Esquina da Rua Augusta.

infância

dr. paulo raposo

Se nos tempos modernos fôsse dado a alguém viver um século de saúde e felicidade, numa perfeita harmonia de corpo e de espírito e, se a essa mesma criatura, como prêmio, por fôrça sobrenatural, se lhe permitisse viver mais uma vez, qualquer um dos períodos anteriores da sua existência, erraria aquele que não escolhesse a sua própria infância.

De tôdas as etapas orgânicas e psíquicas por que passa a criatura humana, desde o seu nascimento até a sua morte, a infância é um marco definitivo na vida de cada um, sob o qual se fixam as melhores e mais profundas raízes psicológicas do ser vivo, a traduzir o vigor e a pujança de cada um.

Pode-se afirmar, sem sombra de dúvida, que é a única fase real da vida, em que os sonhos coincidem com a realidade e a felicidade que cada um tem de si próprio, é a mesma que ela proporciona aos outros. Dir-se-ia, de conformidade com os preceitos bíblicos, a aplicação terrena da premissa celestial de "Amai-vos uns aos outros", em que os pequenos neutralizam a maldade dos adultos e se beneficiam dessa mesma conversão.

Cronològicamente, sob o ponto-de-vista pediátrico, a infância é o período que medeia entre os dois e os 14 anos de idade.

ETAPAS

Dos dois aos seis anos de vida, é conhecida como primeira infância ou infância verdadeira; dos seis aos 14 anos, é a fase conhecida como segunda infância ou fase pré-pubertária.

Entretanto, é na primeira infância, que se fixa a personalidade infantil, o que ocorre em tôrno dos cinco anos, que se instala de uma maneira compreensiva a fala, pondo em contato mais íntimo a criança com o meio ambiente, interlacionando-a com os circunstantes, tornando mais efetivas as suas relações sócio-emotivas e que se consolidam as suas condições de saúde e a sua capacidade imunitária para as doenças.

Paralelamente, as captações cerebrais se potencializam de uma maneira impressionante, memorizando tudo num tempo mínimo.

E o período ideal para serem incutidos bons princípios morais e religiosos, dada a facilidade da moldagem o caráter, o aprendizado de línguas estrangeiras e o ensino metódico do currículo escolar.

Do mesmo estágio, são as doenças peculiares da infância, o tão conhecido sarampo, a catapora, a rubéola, a coqueluche, as diarréias infantis por gulodice, tôdas elas cíclicas na sua evolução e altamente imunitárias no seu acometimento, a ponto de já entrarem na rotina da infância, como se fôra um calendário mórbido de datas marcadas.

As mães há muito se acostumaram com êsse tipo de moléstias, sentindo mesmo, certa satisfação de enumerá-las na história pregressa de seus filhos, o que lhes dá certa satisfação de por elas já haverem passado, o que de certo modo é uma tarefa cumprida.

Sob o ponto-de-vista emocional, é a etapa das grandes fixações, das doces recordações, das grandes amizades, da gravação na retina, de imagens, de fatos, de tipos, às vêzes tão banais, tão rotineiros, dir-se-ia mesmo tão inexpressivos, mas que futuramente servirão de lastro para uma adultidade e uma velhice melhor.

Quanta recordação dos nossos pais, dos nossos tios, dos nossos avós, dos nossos queridos primos, cada um com a sua maneira de pensar e de agir, sua fala, seus trejeitos de andar e de vestir, suas mímicas; as nossas casas, as nossas fazendas, os nossos casebres, os nossos bichos, os nossos brinquedos, as nossas roupas, os nossos retratos isolados e de grupo, a reviver festas, passeios, comemorações. Cada minuto, cada hora, cada mês, cada ano, isolados, ou reunidos, são eternos momentos de prazer e de extroversão sentimental.

ONTEM E AMANHÃ

O dia de amanhã é hoje e o de ontem ainda não passou. Na infância bem vivida o tempo não existe porque não se lhe nota e há espaço para tudo. Deus está em tudo e a maldade não existe.

Apesar disso tudo, com o evoluir dos tempos modernos, nesse mundo conturbado de conflitos sociais, raciais e econômicos, os povos clamando por liberdade e, depois de obtê-la, digladiarem-se em lutas intestinas, será a mesma a infância de amanhã?

Conservarão as crianças essa mesma paz interior e exterior, se os elementos que as geraram eram almas conflituadas, senão consigo mesmas, com as circunstâncias da vida?

A massa humana de que elas eram até então modeladas, será a mesma sob o ponto-de-vista genético, depois das irradiações atômicas internacionais? Colocará Deus nesses corpinhos, a mesma alma que até então foi a sua própria semelhança?

Por tudo quanto é mais sagrado, eu gostaria como pediatra de dizer que sim. Mas, quando vejo limitar, mesmo antes de serem formadas, pelos modernos anticoncepcionais, a querida infância de amanhã, eu me pergunto a quem se dará, no futuro, a capacidade de criar coisas novas e a de alegrar a humanidade sofredora nos seus eternos momentos de angústia.

GOSTOSA?
SIM.
A MEIA ARRASTÃO
É MUITO GOSTOSA.

Meias ARRASTÃO nas CASAS OLGA

Malha em nôvo desenho ... NCr$ 4,90
Americanas .... NCr$ 5,90
Canadenses .... NCr$ 7,50
Francesas .... NCr$ 9,75
Americanas - bi-color NCr$ 10,50
Americanas - Nylon . NCr$ 12,50
Arrastão c/ calça ... NCr$ 15,00

SC-Publicidade

AO LADO DE SUA CASA HÁ SEMPRE UMA DAS
CASAS OLGA

CENTRO: R. do Ouvidor, 122 - R. 7 de Setembro, 52 e 135 - R. Uruguaiana, 20 e 22 - R. Gonçalves Dias, 75 - ZONA SUL: Av. Copacabana, 794, 801 e 1056 - R. do Catete, 342 - Av. Ataulfo de Paiva, 320 - ZONA NORTE: R. Conde de Bomfim, 442 - R. Dias da Cruz, 59-A - R. Carvalho de Souza, 300 - NITERÓI: R. da Conceição, 16 - PETRÓPOLIS: Av. 15 de Novembro, 776

sob medida

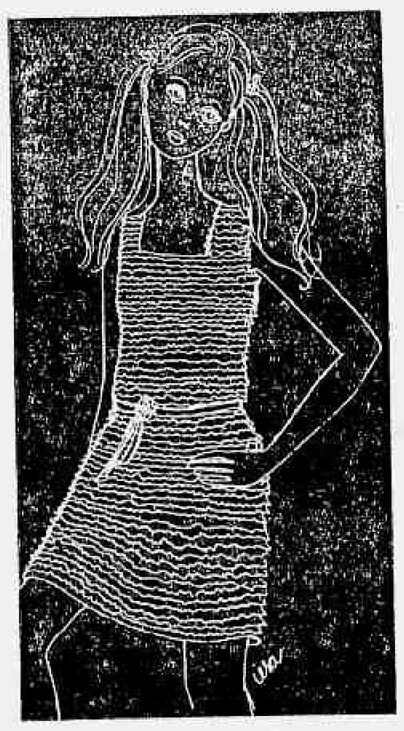

SOB MEDIDA responde às quintas e domingos a todos os problemas das leitoras relacionados com moda. Escreva para Gilda Chataignier — Sob Medida — JORNAL DO BRASIL — Avenida Rio Branco, 110, 3.º andar — que responderemos na medida do possível.

Lily Cherman — Laranjeiras — GB — Seu vestido está bem atualizado: não vejo necessidade de grandes modificações. Poderá tirar a faixa verde, recortar a gola roulé substituindo-a por um decote quase rente ao pescoço. Uma écharpe em ziberlina listrada — em tons de verde e marrom — faz vista nova ao vestido. Para o casamento, poderá optar apenas por um colar de pérolas; neste caso fica correto o uso da prata nos complementos.

Déa Lúcia — Realengo — GB — O tecido com rendinhas aplicadas fica ótimo no modêlo que você desenhou, apenas com algumas adaptações: faça-o sem mangas e coloque uma faixa de veludo rosa-claro bem solta na cintura, terminando com botão de rosa no mesmo tom. Quanto aos cabelos, prenda-os em maria-chiquinha, arrematando com botões de rosa iguais ao que se prende à faixa. Você poderá ir ao Copacabana Palace com êste modêlo, sim.

walmir ayala

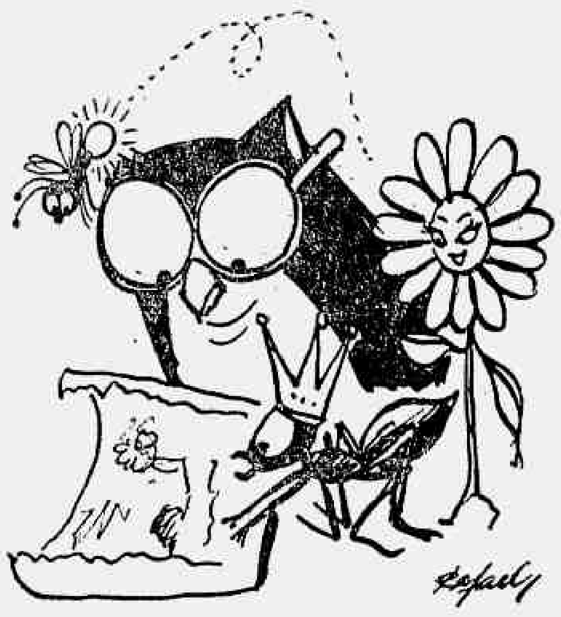

o escândalo da goiabeira

Voltando à nossa historinha, com as aventuras do salvamento da Tartaruga Anita, vocês se lembram que o môcho Agostinho conseguiu com a Lua Cheia, que ela retardasse o sair da Chuva.

Voltando a encontrar-se com seu grupo, o môcho contou tudo o que acontecera e disse: "A chuva não vai cair". Todos aplaudiram. A rainha Trololó formigou:

— Chega de festa e vamos traçar nosso plano.

— De acôrdo, disse a margarida Mag. Mostre-nos então o mapa de sua avó.

Trololó abriu diante de todos um mapinha muito bonitinho, desenhado na fôlha de uma bananeira, que de tão antigo já estava marrom. Todos se debruçaram aproveitando a última claridade. Logo seria noite.

— Aqui está — disse Trololó.

— Não vejo nada — disse o vaga-lume Papol.

— Não seja tolo e acenda sua luzinha — ponderou o môcho Agostinho.

A margarida deu uma risadinha disfarçada. O vaga-lume, com um muxóxo, se acendeu. Então viram um desenho que marcava uma goiabeira, depois uma grande pedra branca, depois uma curva na praia, e logo uma gruta.

Todos se entreolharam. O mapa não mostrava mais nada.

— Isto quer dizer... — disse o vaga-lume num sussurro.

— Que devemos encontrar esta gruta — completou a margarida Mag.

— Já — cortou a formiga Trololó.

O môcho, de poucas palavras, foi-se afastando.

— Onde vai você? — perguntou o vaga-lume.

— Procurar a gruta... Vocês falam e eu trabalho. Sigam-me.

Ninguém ousou contestar. O môcho Agostinho era muito calmo e sempre acertava em suas decisões.

Foram. Encontraram a goiabeira carregada de goiabas maduras. Papol não resistiu: de um salto, beliscou uma goiaba, acendendo e apagando de prazer. Foi aquêle escândalo. A goiabeira acordou assustada e pôs a bôca no mundo: — Socorro. Ladrões! As minhas goiabas! Socorro!

Logo apareceram duzentas mil abelhas terríveis, zumbindo e rodando feito loucas.

— Deixe de fita, dona goiabeira — disse Trololó.

— A senhora? — disse a goiabeira reconhecendo a voz da rainha das formigas. — Não viu por aí o ladrão de minhas goiabas?

— É nosso companheiro, o vaga-lume Papol, um guloso de marca maior. Não ligue pra isso, não se repetirá. Recolha as suas abelhas por favor e não faça barulho que nós estamos em missão muito secreta e importante.

A goiabeira, que era no fundo uma boa fofoqueira, logo se eriçou de curiosidade:

— Conte! Conte!

— Vamos buscar a tartaruga Anita que foi raptada pelas lagostas piratas!

— Oh! Então ficarei muito quieta e guardarei tôdas as abelhas... Psiu! Podem ir, podem ir... Desculpem o escândalo, mas eu não sabia de que se tratava. Pela tartaruga Anita até sou capaz de me desfazer de tôdas as goiabas do meu próximo verão.

Os nossos amigos se despediram e seguiram caminho, não sem que antes a formiga Trololó desse um bom puxão de orelhas no vaga-lume Papol. (Continua).

para a garotada ainda tem festival

Ainda hoje, estará funcionando no Estádio de Remo da Lagoa Rodrigo de Freitas o II Festival Nacional da Criança. Numa área de 32 mil metros quadrados, estão instalados 34 *stands* com exposição e venda de brinquedos, produtos alimentícios, confecções infantis, materiais esportivos e escolares, livros, móveis, etc.

Entre as diversões estão um circo, parques, boliches, cinemas, pista para *karts* e um palco-auditório onde são realizados espetáculos alegres, bem ao gôsto infantil. O Festival conta ainda com pôsto médico, bar, lanchonetes, pôsto Policial e do Corpo de Bombeiros.

Muitas atrações estão sendo oferecidas às crianças: o sorteio de um robô que fala e possui movimentos, bombas de gasolina que fornecem pipocas em vez de combustível, réplica do balão de *A Volta ao Mundo em 80 Dias*, além de escola de samba-mirim, lançamento da moda Jovem-Look, concurso de gêmeos, trigêmeos e da Criança-Sorriso.

Hoje, domingo, haverá missa campal às 9 horas e o horário de funcionamento será das 9 às 22 horas. A entrada custa NCr$ 1,00 por pessoa, mas crianças até 5 anos não pagam ingresso. As escolas públicas, orfanatos e instituições filantrópicas poderão levar as crianças gratuitamente às têrças-feiras, para o que basta comunicar antes à direção do Festival, pelo telefone 47-6566.

Até o dia 29 de outubro estará aberto para o divertimento e a visitação de todos. O Festival consta do calendário oficial da Secretaria de Turismo da Guanabara.

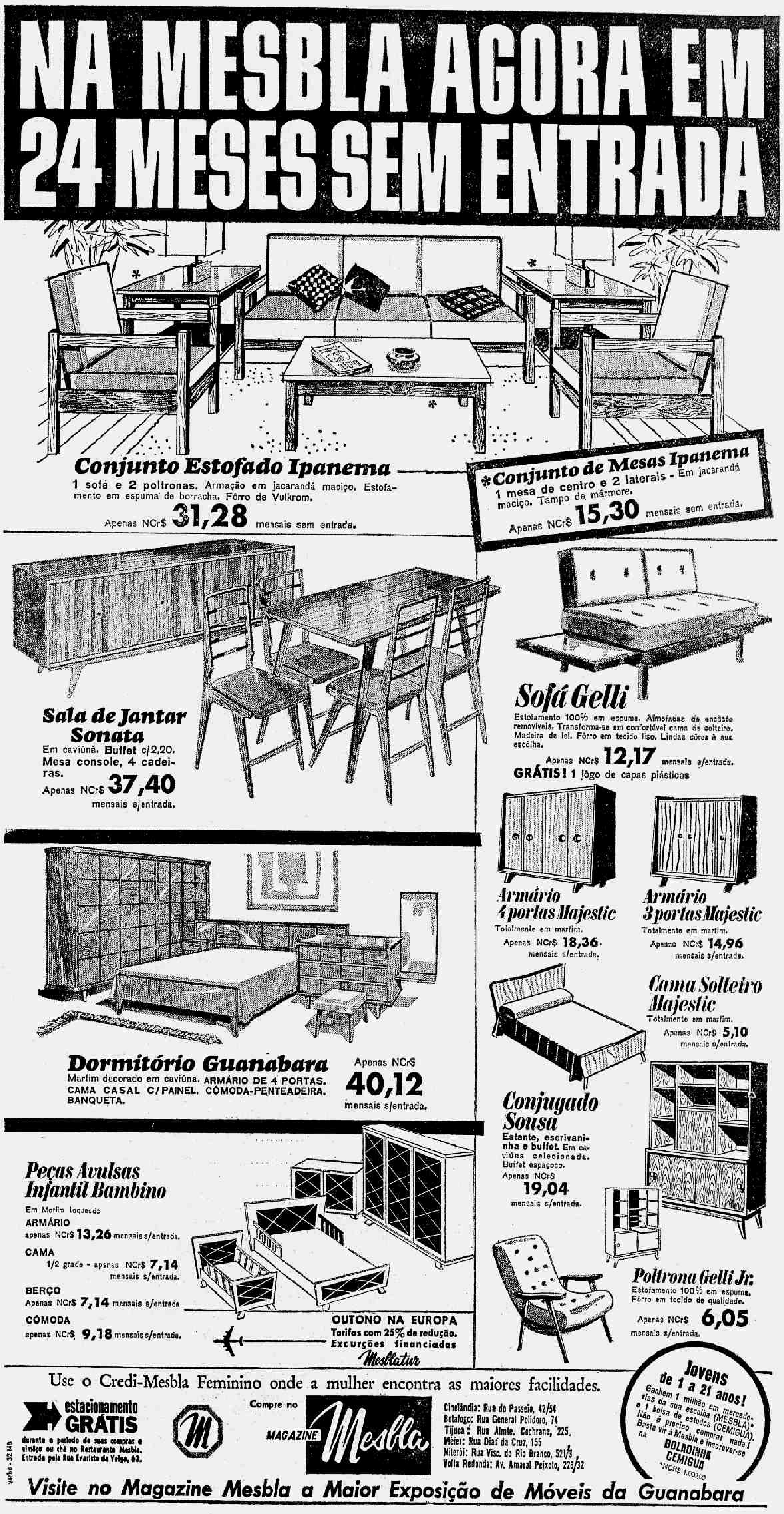
NA MESBLA AGORA EM 24 MESES SEM ENTRADA

Conjunto Estofado Ipanema
1 sofá e 2 poltronas. Armação em jacarandá maciço. Estofamento em espuma de borracha. Fôrro de Vulkrom.
Apenas NCr$ 31,28 mensais sem entrada.

*Conjunto de Mesas Ipanema
1 mesa de centro e 2 laterais - Em jacarandá maciço. Tampo de mármore.
Apenas NCr$ 15,30 mensais sem entrada.

Sala de Jantar Sonata
Em caviúna. Buffet c/2,20. Mesa console, 4 cadeiras.
Apenas NCr$ 37,40 mensais s/entrada.

Sofá Gelli
Estofamento 100% em espuma. Almofadas de encôsto removíveis. Transforma-se em confortável cama de solteiro. Madeira de lei. Fôrro em tecido liso. Lindas côres à sua escôlha.
Apenas NCr$ 12,17 mensais s/entrada.
GRÁTIS! 1 jôgo de capas plásticas

Armário 4 portas Majestic
Totalmente em marfim.
Apenas NCr$ 18,36 mensais s/entrada.

Armário 3 portas Majestic
Totalmente em marfim.
Apenas NCr$ 14,96 mensais s/entrada.

Dormitório Guanabara
Marfim decorado em caviúna. ARMÁRIO DE 4 PORTAS. CAMA CASAL C/PAINEL. CÔMODA-PENTEADEIRA. BANQUETA.
Apenas NCr$ 40,12 mensais s/entrada.

Cama Solteiro Majestic
Totalmente em marfim.
Apenas NCr$ 5,10 mensais s/entrada.

Conjugado Sousa
Estante, escrivaninha e buffet. Em caviúna selecionada. Buffet espaçoso.
Apenas NCr$ 19,04 mensais s/entrada.

Peças Avulsas Infantil Bambino
Em Marfim laqueado
ARMÁRIO
apenas NCr$ 13,26 mensais s/entrada.
CAMA
1/2 grade - apenas NCr$ 7,14 mensais s/entrada.
BERÇO
Apenas NCr$ 7,14 mensais s/entrada
CÔMODA
apenas NCr$ 9,18 mensais s/entrada.

OUTONO NA EUROPA
Tarifas com 25% de redução.
Excursões financiadas
Mesblatur

Poltrona Gelli Jr.
Estofamento 100% em espuma. Fôrro em tecido de qualidade.
Apenas NCr$ 6,05 mensais s/entrada.

Use o Credi-Mesbla Feminino onde a mulher encontra as maiores facilidades.

estacionamento GRÁTIS
durante o período de suas compras e almôço ou chá no Restaurante Mesbla. Entrada pela Rua Evaristo da Veiga, 63.

Compre no MAGAZINE Mesbla

Cinelândia: Rua do Passeio, 42/54
Botafogo: Rua General Polidoro, 74
Tijuca: Rua Almte. Cochrane, 225.
Méier: Rua Dias da Cruz, 155
Niterói: Rua Visc. do Rio Branco, 521/3
Volta Redonda: Av. Amaral Peixoto, 228/32

Jovens de 1 a 21 anos!
Ganhem 1 milhão em mercadorias da sua escolha (MESBLA) e 1 bolsa de estudos (CEMIGUA). Não é preciso comprar nada! Basta vir à Mesbla e inscrever-se na BOLADINHA CEMIGUA
*NCr$ 1.000,00

Visite no Magazine Mesbla a Maior Exposição de Móveis da Guanabara

verba - 32148

A QUEM INTERESSA A VIDA E A MORTE DE ERNESTO "CHE" GUEVARA

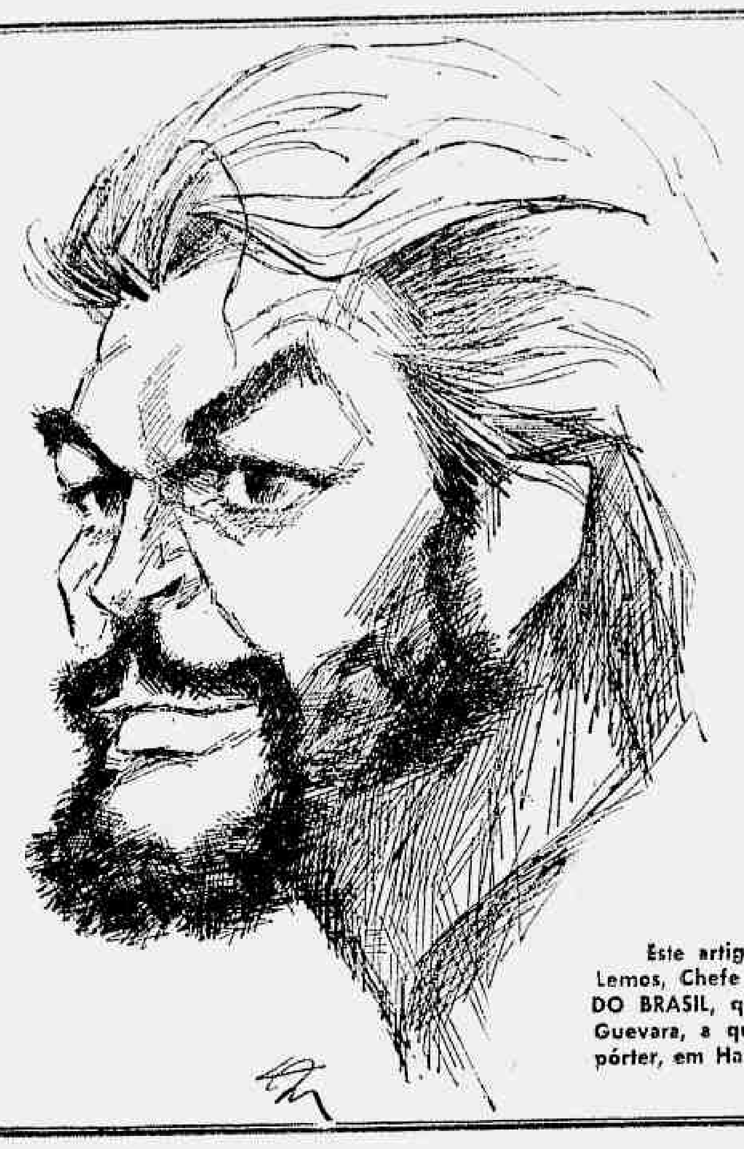

Êste artigo é de autoria de Carlos Lemos, Chefe de Redação do JORNAL DO BRASIL, que conheceu Ernesto Che Guevara, a quem entrevistou como repórter, em Havana, em 1959.

JORNAL DO BRASIL
Caderno Especial
Rio de Janeiro, domingo, 15, e segunda-feira, 16 de outubro de 1967

> **"Quem o matou?**
> **"Melhor seria perguntar, quem liquidou seu ser físico? Porque a vida de homens como êle está no povo. E não acaba enquanto o povo não o ordena."**
>
> (Ernesto **Che** Guevara, no prefácio de seu livro **Guerra de Guerrilhas,** falando sôbre Camilo Cienfuegos, a quem dedica a obra).

Daqui a seis meses — um pouco mais, um pouco menos — um tímido telegrama de uma das agências internacionais de notícias anunciará que Ernesto *Che* Guevara, o temido líder revolucionário, foi visto nas selvas de não se sabe onde, participando de uma ação guerrilheira.

Guevara não morreu? Não, não é isso. Tudo leva a crer que Ramón, morto e enterrado na floresta perto de Vallegrande, na Bolívia, é o próprio *Che*. E que ninguém venha com a ridícula história — já corrente — de que a CIA americana pegou um pobre coitado, fêz-lhe uma operação plástica, matou-o e apresentou-o como sendo Guevara. Isso é história da carochinha, por mais eficiente e inteligente que seja a Central americana.

Então, por que Guevara será visto? Porque se morreu o homem, nasceu o mito. Porque se a todos interessa que Guevara esteja morto, também a todos interessa que êle esteja vivo.

A morte de Guevara nos leva a uma porção de hipóteses. Ao apresentá-las, o que se pretende é mostrar que o mito nascido com a morte vai crescer. E o seu crescimento será um fator importante no futuro da América Latina e da Revolução.

Então, vejamos.

Comecemos pelos Partidos Comunistas clássicos, como a maioria dos existentes na América Latina, que seguem a orientação da URSS. Êsses Partidos Comunistas defendem que ainda não há condições para a luta armada na América Latina e que êste não é o momento das guerrilhas. Guevara não só pregava como praticava a luta armada imediata. Logo, êle atrapalhava os planos dos Partidos Comunistas. Morto, êle pára de atrapalhar.

Mas aos Partidos Comunistas também interessa que Guevara esteja vivo. Isso porque se, a curto prazo êle atrapalha seus planos, a longo êle pode vir a ser útil e até necessário.

E a Fidel Castro? Interessa que seu amigo dileto, seu companheiro de tôdas as horas esteja morto? Sim. Também a êle isto interessa. Para Fidel, o mais importante, no momento, é estabelecer uma nação de alto nível, funcionando, progredindo, desenvolvendo-se, até tornar-se uma vitrina do socialismo dentro da América Latina. Para isso, entre outras coisas êle precisa de que o deixem trabalhar em paz. (Vejam como tem falado menos.) Ora, Guevara saiu de Cuba, era o braço direito de Fidel. Enquanto Guevara estava vivo, agindo e dando trabalho, tudo leva a crer que sua base, sua fonte de manutenção era Cuba. Portanto, quanto maior a atividade de *Che*, maior o cêrco a Havana. Com Guevara morto, os inimigos de Cuba podem descansar um pouco. Podem relaxar o cêrco a Fidel. E Fidel terá mais facilidades para trabalhar.

Mas se a Fidel interessa Guevara morto, também o interessava vivo. Se, no momento, êle era incômodo, no futuro, quando as condições de Cuba o permitissem, êle seria, sem dúvida, o principal agente da exportação do socialismo cubano para o resto da América Latina.

Aos governos constituídos na América Latina interessa que o líder revolucionário esteja morto. É uma dor de cabeça que passa, é uma preocupação a menos. Mas interessaria também que êle estivesse vivo. Como é mais fácil conseguir empréstimos internacionais — principalmente nos Estados Unidos — se um dos argumentos é o "precisamos melhorar as condições de vida do povo, pois se não o fizermos imediatamente nosso povo se jogará nos braços de Guevara".

Se ao Govêrno dos Estados Unidos interessa a morte de Guevara, sua vida não é de todo desinteressante. A morte de *Che* diminui — não se pode prever ainda por quanto tempo — os anseios de Revolução que existem em algumas parcelas do povo latino americano, mas, de maneira alguma liquida definitivamente com êsses anseios. As guerrilhas [illegible] É muito mais fácil criar uma Fôrça Interamericana de Paz com a presença atuante de Guevara, do que com o seu simples mito. Logo, com Guevara vivo ficava mais fácil intervir — velada ou abertamente — para combater os focos insurrecionais existentes ou por aparecer.

Podem os cubanos ou as esquerdas mundiais admitir francamente a morte de Guevara? Ou interessa provar — se fôr o caso — que Guevara está vivo? Para ambas as perguntas, a resposta é: não.

Deixar a dúvida de sua morte é o melhor. Assim, podem tentar desmoralizar os que dizem que êle está morto — e certamente a esquerda mundial envolverá os Estados Unidos nessa tentativa de desmoralização — e podem lucrar com possíveis e quase certas "aparições" de Guevara pelas guerrilhas do mundo. Alimentar o mito, por assim dizer.

Fazê-lo aparecer vivo, estirando a língua para o "imperialismo mundial"? De maneira alguma. Se êle aparecesse em Cuba, fumando seu charuto ao lado de Castro, seria admitir que Cuba está exportando sua revolução. E, portanto, justificar a intervenção armada contra Fidel Castro. Ou, pelo menos, admitir que êle e Fidel estejam blefando, com sua última carta, escrita por *Che* e apresentada por Castro.

E se fôsse apresentado em outro país? Só três o poderiam fazê-lo: China, Vietname do Norte ou Albânia. Mas ao que tudo indica, os dois primeiros por seus problemas internos e o terceiro por incapacidade, deixaram *Che* Guevara sem maior auxílio ou apoio na Bolívia. E, quem sabe, talvez as declarações de *Che* Guevara, por seu espírito romântico, por sua honestidade de caráter, pudessem ser incômodas.

E se Guevara estivesse vivo, não seria melhor mantê-lo como morto? Dado como morto, êle poderia, de barba raspada, cabelo cortado e com documentos falsos caminhar por quase tôdas as partes e articular a Revolução com tranqüilidade — nos bares de Ipanema ou nas selvas de onde fôr.

Ao Govêrno de Moscou interessa a morte de Guevara, porque êle era, na América Latina, o homem que mais dificultava a ação soviética de mudar a imagem da URSS: de um país que pregava a revolução em um país que está preocupado em melhorar o nível de vida interno, dando mais confôrto ao seu povo. Como interessaria que êle estivesse vivo, pois algum dia as divergências comunistas poderão ser sanadas e nesse dia, então, Guevara poderia ser útil.

A chamada linha chinesa interessaria, é claro, que Guevara estivesse vivo. Interessaria morto? Menos, mas também. Morto o homem, ficará o mito, a legenda, a bandeira. E os brasileiros sabem muito bem como a bandeira de um morto é fácil de carregar.

Um líder não se faz num dia. Guevara levou pelo menos seis ou sete anos desde que apareceu nas notícias de jornal pela primeira vez, até o momento que se consagrou como o maior líder da revolução imediata na América Latina. Sua morte não acaba nem com a guerrilha nem com a revolução na América Latina. Mas atrasa. Aparentemente em muito. Certamente não se pode prever ainda. Os que já são guerrilheiros continuarão a sê-lo — para isso além da disposição e da crença política, têm aulas, em plena selva, de ideologia.

As novas adesões às guerrilhas diminuirão por algum tempo. É válido o raciocínio de que "se até Guevara, que era o líder e devia estar muito bem defendido, morreu, que dirá eu, que vou entrar agora". Quando as adesões voltarão ao seu ritmo normal não se pode saber, por enquanto.

Ao nôvo teórico da guerra de guerrilhas, Régis Debray — talvez o herdeiro de Guevara pelo menos na teorização — a morte de *Che* interessa, pois com o seu desaparecimento talvez seu julgamento deixe de ser tão importante quanto era e a sua condenação seja mais branda. A sua vida interessaria, pois, pelo menos, não teria caído nas mãos do Exército boliviano o ainda não inteiramente divulgado diário de Guevara, onde Debray aparece — ao que se sabe até o momento — implicado no movimento guerrilheiro da Bolívia.

A revolução na América Latina perdeu um trunfo com a morte de Guevara. Um misterioso, escondido e fortíssimo trunfo. Mas ganhou um mito. Um mito ideal, no que o heróico apátrida revolucionário tinha de romântico, valente e audaz.

E todos saíram ganhando. E todos saíram perdendo.

CÉDULA
oferece
LETRAS DE CÂMBIO
COM CORREÇÃO MONETÁRIA PRÉ-FIXADA
Garantia de: SEGURANÇA — RENTABILIDADE
LIQUIDEZ IMEDIATA mesmo antes do vencimento
CÉDULA S.A.
CRÉDITO, FINANCIAMENTO E INVESTIMENTOS
CAPITAL E RESERVAS: NCr$ 1.193.058,42
CARTA-PATENTE II - 194 DO BANCO CENTRAL
Pioneira em Crédito Direto ao Consumidor
RUA URUGUAIANA, 55 - 8º AND. - TEL. 23-9864 - RIO, GB

NA CASA GARSON
5 RAZÕES PARA V. COMPRAR AGORA O SEU NÔVO CONDICIONADOR DE AR PHILCO
*MELHOR PREÇO
*MAIOR PRAZO SEM JUROS
*INSTALAÇÃO IMEDIATA
*ASSISTÊNCIA PERMANENTE
*GARANTIA GARSON E PHILCO
Principais características: SUPER-SILENCIOSO - NOVA FRENTE - Painel frontal em jacarandá. ANTI-CORROSIVO, garantindo proteção total contra a corrosão.
NOSSOS VENDEDORES E TÉCNICOS SÃO ALTAMENTE ESPECIALIZADOS, SÓ INDICANDO E INSTALANDO O APARÊLHO INDICADO A CADA AMBIENTE.
REFEITÓRIO
ESCRITÓRIO
SALA
DORMITÓRIO
PHILCO
De Fama Mundial pela Qualidade
40 ANOS
Casa Garson
FUNDADA EM 1927
Uruguaiana, 5 - Uruguaiana, 105/107
Ouvidor, 137 - Alfândega, 118
* Raimundo Correia, 15/19 (COPACABANA)
Conde de Bonfim, 377 (TIJUCA)
* Visconde de Pirajá, 4 (IPANEMA)
* ABERTAS DIÀRIAMENTE ATÉ ÀS 22 HS.

criar dois, três... vários vietnames eis a palavra de ordem

DOCUMENTO | **ERNESTO "CHE" GUEVARA**

Com êste título, Ernesto **Che** Guevara enviou texto reproduzido abaixo ao Secretário-Executivo da Organização de Solidariedade dos Povos da África, da Ásia e da América Latina, e que foi divulgado em Havana no dia 16 de abril do corrente ano.

Já decorreram vinte e um anos desde o fim do segundo conflito mundial e diversas publicações, em um grande número de línguas, celebram o acontecimento simbolizado pela derrota do Japão. Reina uma atmosfera de otimismo aparente em numerosos setores dos campos dissemelhantes que dividem o mundo.

Vinte e um anos sem guerra mundial, nestes tempos de supremos confrontos, de choques violentos e de bruscas mudanças. Parece um longo tempo. Mas, sem analisar os resultados práticos desta paz pela qual todos nós estamos dispostos a lutar (a miséria, a decadência, a exploração cada vez maior em importantes setores do mundo) cabe indagar se esta paz é real.

Estas notas não pretendem fazer o histórico dos diversos conflitos de caráter local que ocorreram desde a rendição do Japão. Nossa tarefa não mais consiste em fazer o pesado e crescente balanço das lutas civis que se desenrolaram no decorrer dêste últimos anos de uma pretensa paz. Basta opor a êste otimismo desmedido os exemplos das guerras da Coréia e do Vietname.

Na primeira, após alguns anos de selvagem luta, a parte norte do país foi objeto da mais terrível devastação já registrada nos anais da história moderna. Foi crivada de bombas e ficou sem usinas, sem escolas, sem hospitais e sem qualquer abrigo para 10 milhões de habitantes.

Na Guerra da Coréia, intervieram, sob a bandeira desleal das Nações Unidas, dezenas de países sob a direção militar dos Estados Unidos, com a participação maciça de soldados norte-americanos e a população sul-coreana foi recrutada como carne de canhão.

No campo adversário, o exército e o povo da Coréia e os voluntários da República Popular da China eram abastecidos e ajudados pelo aparelho militar soviético. Do lado americano, foram realizadas tôdas as experiências possíveis com armas de destruição; se as armas termonucleares foram excluídas, as armas bacteriológicas e químicas foram usadas em escala reduzida.

No Vietname, sucederam-se atos de guerra, levados a cabo quase sem interrupção pelas fôrças patrióticas contra três potências imperialistas: o Japão, cujo poder sofreu uma queda vertical após as bombas de Hiroxima e Nagasaki; a França, que retomou dêste país vencido suas colônias na Indochina e ignorou as promessas feitas nos momentos difíceis, e os Estados Unidos, na última etapa da luta.

Em todos os continentes houve confrontos limitados, embora, no Continente americano, só tenham ocorrido, durante muito tempo, tentativas de luta de libertação e golpes de Estado até o momento em que a Revolução Cubana deu o sinal de alarma sôbre a importância desta região e provocou a ira dos imperialistas, o que a obrigou a defender suas costas, primeiramente em Praia Girón, e em seguida durante a crise de outubro.

Êste último incidente poderia ter provocado uma guerra de proporções incalculáveis, devido ao confronto entre americanos e soviéticos por causa de Cuba.

Mas, evidentemente, o foco das concentrações, neste momento, se encontra nos territórios da península indochinesa e nos países vizinhos. O Laus e o Vietname são sacudidos por guerras civis, que deixam de sê-las desde o instante em que o imperialismo está presente com tôda a sua potência. E tôda a zona é um perigoso detonador prestes a explodir.

No Vietname, o confronto assumiu extrema gravidade. Não temos a intenção de fazer o histórico desta guerra. Assinalaremos simplesmente alguns pontos importantes.

Em 1954, após a derrota arrasadora de Dien-Bien-Phu, foram assinados os Acôrdos de Genebra, que dividiam o país em duas zonas e estipulavam que as eleições seriam realizadas a 18 meses depois para decidir quem devia governar o Vietname e como o país seria reunificado. Os norte-americanos não assinaram êste documento e começaram a manobrar para substituir o Imperador Bao-Dai, títere francês, por um homem que correspondesse às suas intenções. E o escolhido foi Ngo-Dinh-Diem, cujo fim trágico todos conhecemos — o fim de uma laranja amassada pelo imperialismo. O otimismo reinou no setor das fôrças populares durante os meses que se seguiram à assinatura dos Acôrdos de Genebra. Foram desmantelados no Sul do país os dispositivos da luta anti-francesa e todos aguardavam a observância do pacto. Mas os patriotas não tardaram a compreender que só haveria eleições se os Estados Unidos pudessem impor sua vontade nas urnas, o que não poderia acontecer, mesmo que os norte-americanos recorressem a tôdas as formas de fraude em que são adestrados.

As lutas foram reiniciadas no Sul do país e se tornaram cada vez mais intensas até o momento atual, quando o Exército norte-americano se compõe de mais de um milhão de invasores, enquanto que as fôrças invasoras diminuem e perdem totalmente sua combatividade.

Há cêrca de dois anos, os norte-americanos começaram a bombardear sistemàticamente a República Democrática do Vietname, numa nova tentativa para freiar a combatividade do Sul e impor-lhe uma conferência a partir de uma posição de fôrça. No início, os bombardeios eram mais ou menos isolados e tinham como pretexto a represália e pretensas provocações do Norte. Posteriormente, êsses bombardeios aumentaram de intensidade, tornaram-se metódicos até que se transformaram em uma gigantesca batida realizada pelas unidades áreas dos Estados Unidos, dia após dia, com o objetivo de destruir todos os vestígios de civilização na zona setentrional do país. É um dos episódios da célebre e triste escalada.

Os objetivos materiais do mundo ianque foram, em sua maior parte, atingidos, apesar da resistência decidida das unidades antiaéreas do Vietname, apesar dos 1 700 aviões abatidos e apesar da ajuda do bloco socialista em material de guerra.

Há uma dolorosa realidade: o Vietname, esta nação que encarna as aspirações, as esperanças de vitória de todo um mundo esquecido, está tràgicamente só.

A solidariedade do mundo progressista ao povo do Vietname assemelha-se à ironia amarga que significava o estímulo da plebe aos gladiadores do circo romano. Não se trata de desejar o sucesso à vítima da agressão, mas de partilhar de seu destino e de acompanhá-la na morte ou na vitória.

Se analisarmos a solidão vietnamita ficaremos transidos pela angústia dêste momento ilógico da humanidade.

O imperialismo é culpado de agressão; seus crimes são imensos e se estendem ao mundo inteiro. Nós já temos conhecimento disso, meus senhores! Mas também são culpados aquêles que, na hora da decisão, hesitaram em fazer do Vietname uma parte inviolável do território socialista. Êles teriam efetivamente corrido os riscos de uma guerra em escala mundial, mas, se assim fôsse, teriam obrigado os imperialistas americanos a se decidirem. São culpados aquêles que prosseguem numa guerra de insultos e rasteiras, que foi iniciada há muito tempo pelos representantes das duas maiores potências do campo socialista.

Levantemos a questão para obter uma resposta honesta: o Vietname está ou não isolado, vivendo em equilíbrios perigosos entre as duas potências em disputa?

Como é grandioso êste povo! Como é estóico e corajoso! E que lição sua luta representa para o mundo!

Jamais saberemos se o Presidente Johnson pensava sèriamente em realizar algumas das reformas a um povo para suprimir sua sensibilidade às contradições de classe, que se manifestam com uma fôrça explosiva cada vez mais freqüente. O certo é que as melhorias anunciadas sob o título pomposo de luta pela "grande sociedade" foram lançadas no cano de esgôto do Vietname.

A maior potência imperialista experimenta, em suas entranhas, a perda de sangue provocada por um país pobre e atrasado, e sua fabulosa economia se ressente do esfôrço de guerra. Matar deixa de ser o comércio mais lucrativo dos monopólios. Tudo o que possuem, êstes soldados maravilhosos, além do amor à pátria e à sociedade, é uma coragem a tôda prova, são armas de defesa e ainda em quantidade insuficiente. Mas o imperialismo se enterra no Vietname; êle não encontra saída e procura desesperadamente um caminho que lhe permita escapar do perigo em que se acha envolvido. Mas os Quatro Pontos do Norte e os Cinco Pontos do Sul se comprimem e tornam o confronto ainda mais decidido.

Tudo parece indicar que a paz, esta paz precária, à qual só se deu êste nome porque nenhum conflito mundial se verificou, corre novamente o perigo de ser rompida por uma iniciativa irreversível, e inaceitável, tomada pelos americanos.

E a nós, os explorados do mundo, que papel cabe? Os povos de três continentes observam e aprendem sua lição no Vietname. Pois se os imperialistas, com a ameaça da guerra, exercem sua chantagem sôbre a humanidade, a resposta é não ter mêdo da guerra. Atacar duramente e sem interrupção em cada ponto do confronto deve ser a tática geral dos povos. E, quando esta paz miserável de que padecemos fôr rompida, qual será nossa tarefa? Libertar-nos a qualquer preço.

O panorama do mundo oferece uma grande complexidade. A tarefa de libertação deve ser levada a cabo por países da velha Europa, suficientemente desenvolvidos para ressentir-se de tôdas as contradições do capitalismo, mas tão fracos que não podem seguir o caminho do imperialismo ou tomarem uma posição. Ali, as contradições assumirão, nos próximos anos, um caráter explosivo, mas seus problemas — e, conseqüentemente, sua solução — são diferentes daqueles de nossos povos dependentes e atrasados em suas economias.

O principal campo de exploração do imperialismo abrange os três Continentes atrasados: a América, a Ásia e a África. Cada país tem suas características próprias, mas os continentes em seu conjunto também as apresentam.

A América se constitui num conjunto mais ou menos homogêneo e, em quase todo o seu território, os capitais monopolistas americanos mantêm um primado absoluto. Os governos fantoches ou, no melhor dos casos, fracos e tímidos, não podem opor-se às ordens do senhor ianque. Os americanos chegaram quase ao apogeu de sua dominação política e econômica e não podem avançar mais; qualquer modificação que ocorra na situação poderia resultar num recuo em seu predomínio. Sua política consiste em conservar o que conquistaram. A linha de ação limita-se atualmente ao emprêgo brutal da fôrça para sufocar os movimentos de libertação, onde quer que êles ocorram.

O slogan "não permitiremos outra Cuba" dissimula a possibilidade de cometer impunemente agressões, como aquela perpetrada contra a República Dominicana ou, anteriormente, o massacre do Panamá, e a clara advertência de que as tropas ianques estão dispostas a intervir em qualquer ponto em que a ordem estabelecida seja perturbada, pondo em perigo os interêsses norte-americanos; a OEA, por mais desacreditada que seja, é uma cômoda máscara; a ONU é de uma ineficiência que chega às raias do ridículo e do trágico; os exércitos de todos os países da América estão prontos a intervir para esmagar seus povos. De fato, foi constituída a internacional do crime e da traição. Além disso, as burguesias nacionais não são, de modo algum, capazes de se opor ao imperialismo — se é que já o foram algum dia — e formam atualmente sua porta lateral. Não há outras mudanças a fazer: ou a revolução socialista ou a caricatura da revolução.

A Ásia é um continente de características diferentes. As lutas de libertação contra diversas potências coloniais européias provocaram o estabelecimento de Governos mais ou menos progressistas, cuja evolução posterior foi, em certos casos, o aprofundamento dos objetivos primeiros da libertação nacional e, em outros, o retôrno às posições pró-imperialistas.

Do ponto-de-vista econômico, os Estados Unidos tinham pouco a perder e muito a ganhar na Ásia. As mudanças os favorecem; luta-se para erradicar outras potências neocoloniais, para penetrar em novas esferas de ação no terreno econômico, às vêzes diretamente e outras vêzes utilizando o Japão.

Existem, contudo, certas potências coloniais, principalmente na península indochinesa, que dão à Ásia características de uma importância excepcional e que desempenham um papel importantíssimo na estratégia militar global do imperialismo americano. Êste traça um círculo em tôrno da China, Coréia do Sul, Japão, Taiwan (Formosa), Vietname do Sul e Tailândia, pelo menos.

Esta dupla situação — um interêsse estratégico tão importante como o cêrco militar da República Popular da China e a ambição dos capitais ianques de ter acesso a êstes grandes mercados que não dominam ainda — faz com que a Ásia seja um dos lugares mais explosivos do mundo atual apesar da aparente estabilidade que reina fora da zona vietnamita.

Pertencendo geogràficamente a êste continente, mas com contradições que lhe são próprias, o Oriente Médio está em plena ebulição, sem que se possa prever as proporções que terá esta guerra fria entre Israel, apoiada pelos imperialistas, e os países progressistas daquela área. É outro dos vulcões que ameaçam o mundo.

A África oferece características de um terreno quase virgem para a invasão neocolonial. Ali se produziram mudanças que, até certo ponto, obrigaram as potências neocoloniais a ceder em suas antigas prerrogativas de caráter absoluto. Mas quando os processos se desenvolvem sem interrupção, ao colonialismo se sucede, sem violência, um neocolonialismo cujos efeitos são os mesmos no que diz respeito à dominação econômica.

Os Estados Unidos não têm colônias neste continente e agora lutam para penetrar nos antigos terrenos de caça guardados por seus parceiros. Pode-se afirmar com certeza que a África é, nos planos estratégicos do imperialismo, um reservatório no longo prazo; seus investimentos atuais só são importantes na União Sul-Africana e sua penetração começa no Congo, na Nigéria e em diversos outros países onde se trava uma concorrência violenta (de caráter pacífico, por enquanto) com as outras potências imperialistas.

O imperialismo não tem ainda grandes interêsses a defender, a não ser seu pretenso direito de intervir em qualquer parte do mundo em que seus monopólios farejem bons lucros ou a presença das grandes reservas de matérias-primas.

Todos êstes dados justificam interrogações sôbre as possibilidades de libertação dos povos, no curto e no médio prazos.

Se analisarmos a situação da África, veremos que se luta com certa intensidade nas colônias portuguêsas da Guiné, de Moçambique e de Angola, com êxito notável na primeira e um êxito variável nas duas outras. E veremos também que se assiste ainda à luta entre os sucessores de Lumumba e os velhos cúmplices de Tshombe no Congo, luta que parece pender atualmente em favor dos últimos, que pacificaram em seu próprio benefício, uma grande parte do país, embora a guerra ali continue latente.

Na Rodésia, o problema é diferente: o imperialismo britânico utilizou todos os mecanismos a seu alcance para entregar o poder à minoria branca que o controla atualmente. O conflito, do ponto-de-vista da Inglaterra, não é absolutamente oficial; com sua habilidade diplomática habitual — claramente definida, uma hipocrisia — esta potência se contenta em apresentar uma fachada de reprovação diante das medidas tomadas pelo Govêrno de Ian Smith. Sua atitude astuciosa se beneficia do apoio de certos países da Commonwealth que a seguem e ela é atacada por uma boa parte dos países da África Negra, quer sejam quer não dóceis vassalos do imperialismo inglês.

Na Rodésia, a situação pode tornar-se extraordinàriamente explosiva se os esforços dos patriotas para pegarem em armas se cristalizarem e se êste movimento receber efetivamente o apoio das nações africanas vizinhas. Mas, no momento, todos êstes problemas são discutidos em organismos tão inoperantes quanto a ONU, a Commonwealth ou a Organização da Unidade Africana.

Apesar disso, a evolução política e social da África não deixa prever uma situação revolucionária continental. As lutas de libertação contra os portuguêses devem resultar em vitória, mas Portugal não significa coisa alguma na lista de empregados do imperialismo. Os confrontos de alcance revolucionário são aquêles que põem em dificuldades todo o aparelho imperialista, mas, por êsse motivo, não devemos deixar de lutar pela libertação das três colônias portuguêsas e pelo aprofundamento de suas revoluções.

Quando as massas negras da África do Sul ou da Rodésia começarem sua autêntica luta revolucionária, uma nova época terá início na África; ou quando as massas empobrecidas se lançarem à ação para arrancar das mãos das oligarquias no poder seu direito a uma vida digna.

Até agora, os golpes de estado se sucedem naqueles lugares em que um grupo de oficiais substitui outro grupo ou onde um governante que não mais serve aos seus interêsses de casta ou das potências que os manipulam dissimuladamente. Não ocorrem, nestes casos, convulsões populares. No Congo, a lembrança de Lumumba animou êstes movimentos característicos que perderam sua fôrça no decorrer dos últimos meses.

Na Ásia, como já vimos, a situação é explosiva, e os pontos de atrito não estão sòmente no Vietname e no Laus, onde há lutas. Êles existem também no Camboja, onde a agressão americana direta pode começar a qualquer momento; o mesmo se aplica à Tailândia e à Malásia e, evidentemente, à Indonésia, onde não podemos pensar que a última palavra tenha sido dita, apesar do aniquilamento do Partido Comunista dêste país quando os reacionários tomaram o poder. E há também, o Oriente Médio.

Na América Latina, luta-se de armas na mão na Guatemala, na Colômbia, na Venezuela e na Bolívia, e os primeiros sinais já se manifestam no Brasil. Há outros centros de resistência que surgem e se extinguem. Mas quase todos os países são maduros para uma luta dêste tipo, que, para triunfar, exige, pelo menos, a instauração de um Govêrno de tendência socialista.

Neste Continente, fala-se pràticamente uma só língua, salvo o caso excepcional do Brasil cujo povo pode ser compreendido pelos povos de língua espanhola, considerando-se a semelhança entre as duas línguas. Há uma identidade tão grande entre as classes dêstes países que elas chegam a uma identificação de caráter internacional americano, muito mais completa que em outros continentes. Língua, costumes e o mesmo senhor são fatôres que os unem. O grau e as formas de exploração são idênticas quanto aos seus efeitos, tanto para os exploradores quanto para os explorados da maioria dos países de nossa América. E neste Continente a rebelião está amadurecendo num ritmo acelerado.

Podemos indagar: como é que esta rebelião frutificará? Que forma tomará ela? Nós afirmamos há muito tempo que, considerando-se as características semelhantes, a luta na América atingirá, no momento propício, dimensões continentais. A América será o teatro das grandes e numerosas batalhas que a Humanidade travará em prol de sua libertação.

No âmbito desta luta de alcance continental, as lutas que se desenrolam atualmente de modo ativo não passam de episódios, mas elas já produziram os mártires que terão seu lugar na história americana, por terem dado a quota de sangue necessário a esta última etapa da luta pela plena liberdade do homem. Neste martirológio, figurarão os nomes do Comandante Turcios Lima, do padre Camilo Torres, do Comandante Fabrício Ojeda, dos Comandantes Lobatón e Luis de la Puente Uceda, figuras de primeiro plano dos movimentos revolucionários da Guatemala, da Colômbia, da Venezuela e do Peru.

A mobilização ativa do povo cria seus novos dirigentes. César Montes e Yon Sosa erguem a bandeira na Guatemala; Fábio Vázquez e Marulanda fazem o mesmo na Colômbia; Douglas Bravo, no oeste, e Américo Martín nas montanhas de Bachiller dirigem suas respectivas frentes de luta na Venezuela.

Novos focos de guerra surgirão naqueles e em outros países americanos, como já aconteceu na Bolívia. E êles aumentarão cada vez mais, com tôdas as vicissitudes que implica êste ofício perigoso de revolucionário moderno. Muitos morrerão vítimas de seus erros, outros tombarão no duro combate que se aproxima; novos combatentes e novos dirigentes surgirão no ardor da luta revolucionária. O povo formará a pouco e pouco seus combatentes e seus líderes no âmbito seletivo da própria guerra; paralelamente, aumentará o número de agentes ianques de repressão. Atualmente, há conselheiros em todos os países em que prossegue a luta armada, e o Exército realizou, ao que parece com êxito, uma batida contra os revolucionários dêstes países. Aquêle Exército também foi adestrado e assessorado pelos ianques. Contudo, se os focos de guerra forem dirigidos com suficiente inteligência política e militar, êles serão imbatíveis e exigirão novos contingentes de ianques. Ainda no Peru, novas figuras, ainda não conhecidas, reorganizam a luta de guerrilha com tenacidade e firmeza. Pouco a pouco, as armas anacrônicas que bastam para reprimir pequenos grupos armados cederão lugar a armas modernas e os grupos de conselheiros serão substituídos por combatentes americanos até que, num dado momento, êles serão forçados a enviar efetivos crescentes de tropas regulares para garantir a estabilidade relativa de um poder do qual o Exército nacional se desintegra sob os golpes das guerrilhas. É o caminho seguido pelo Vietname; é o caminho que devem trilhar os povos; é o caminho que seguirá a América, com a particularidade de que os grupos em armas poderão formar conselhos de coordenação para tornar mais difícil o trabalho de repressão do imperialismo ianque e facilitar sua própria causa.

A América, continente esquecido pelas últimas lutas políticas de libertação, que começa a se fazer ouvir através da Tricontinental pela voz de vanguarda de seus povos, que é a Revolução cubana, terá uma tarefa muito mais importante ainda: criar o segundo ou terceiro Vietname ou o segundo e o terceiro Vietname do mundo.

Definitivamente, é preciso ter em conta que o imperialismo é um sistema mundial, estágio supremo do capitalismo, e que é preciso vencê-lo num grande confronto mundial. O fim estratégico desta luta deve ser a destruição do imperialismo. O papel que cabe a nós, explorados e subdesenvolvidos do mundo, é eliminar as bases de subsistência do imperialismo: nossos países oprimidos, de onde êles tiram capitais, matérias-primas, técnicos e operários por salários ínfimos e para onde exportam novos capitais — instrumentos de dominação — armas e tôdas as espécies de mercadorias, submetendo-nos a uma absoluta dependência.

O elemento fundamental dêste fim estratégico será então a libertação real dos povos: libertação que será conseguida através da luta armada, na maioria dos casos, e que terá inevitàvelmente na América a característica de uma revolução socialista.

Ao visarmos a destruição do imperialismo, convém identificar sua cabeça, que não é outra senão a dos Estados Unidos da América.

Devemos executar uma tarefa de caráter geral, cujo fim tático é tirar o inimigo de seu elemento e obrigá-lo a lutar em lugares em que seus hábitos de vida se chocam com o meio ambiente. Não se deve subestimar o adversário; o soldado americano tem qualidades técnicas e é apoiado por meios de uma amplitude tal que o tornam temível. Falta-lhe essencialmente a motivação ideológica, que possuem, no mais alto grau, seus mais obstinados rivais de hoje: os soldados vietnamitas. Nós só conseguiremos vencer êste exército se conseguirmos minar seu moral de combate. E isso ocorrerá à medida que infligirmos derrotas àquele exército e causaremos aos seus soldados repetidos sofrimentos.

Êste pequeno esquema de vitória exige da parte dos povos imensos sacrifícios, que devem ser consentidos a partir de hoje, à luz do dia, e que talvez serão menos dolorosos do que os que êles terão que suportar se evitarmos constantemente o combate, agindo como se coubesse a outros enfrentar os riscos de que tiraremos proveito.

É evidente que o último país a se libertar o fará provàvelmente sem luta armada. Além disso êste país será poupado dos sacrifícios de uma guerra longa e cruel, como aquela que os imperialistas estão enfrentando no momento. Mas será talvez impossível evitar esta luta ou suas conseqüências, em um conflito de caráter mundial em que se sofre de igual maneira, e talvez até mais. Não podemos prever o futuro, mas não devemos jamais ceder à covarde tentação de ser os porta-bandeiras de um povo que aspira à liberdade, mas evita a luta que ela implica e espera a vitória como uma esmola.

É absolutamente justo evitar qualquer sofrimento inútil. Por isso é muito importante estudar amplamente as possibilidades de que a América dependente dispõe para se libertar por meios pacíficos. Para nós, a resposta a esta interrogação é clara: o momento atual pode ser ou não o momento indicado para deflagrar a luta, mas não podemos ter qualquer ilusão e nem temos o direito de conquistar a liberdade sem combater. E as lutas não serão simples combates de rua, de pedras contra gases lacrimogêneos, nem de greves gerais pacíficas. Ela não será muito menos a luta de um povo em cólera que destrói em dois ou três dias o dispositivo de repressão das oligarquias dirigentes. Será uma luta longa e sangrenta e sua frente estará nos abrigos das guerrilhas, nas cidades, nas casas dos combatentes — onde a repressão procurará vítimas fáceis entre seu parentes próximos — na população camponesa massacrada, nas cidades e nas aldeias destruídas pelo bombardeio inimigo.

Fomos impelidos a esta luta. Não nos resta outro recurso senão prepará-la e nos decidirmos a levá-la a cabo.

Os primeiros momentos não serão fáceis. Êles serão extremamente difíceis. Tôda a capacidade de repressão, de brutalidade e de demagogia das oligarquias será posta a serviço desta causa. Nossa missão, nos primeiros tempos, será sobreviver de acôrdo com o exemplo contínuo da guerrilha, realizando a propaganda armada segundo a concepção vietnamita do têrmo, ou seja a propaganda dos tiros e combates em que triunfamos ou perdemos, mas que são travados contra os inimigos. O grande ensinamento da invencibilidade da guerrilha impregnará as massas dos espoliados. A galvanização do espírito nacional, a preparação tem tarefas mais duras, para resistir a repressões mais violentas. O ódio como fator de luta; o ódio intransigente do inimigo que leva além dos limites naturais do ser humano e faz dele uma eficaz, violenta e seletiva máquina de matar. Nossos soldados devem ser assim; um povo sem ódio não pode triunfar contra um inimigo brutal.

É preciso levar a guerra até onde o inimigo a leva: à sua casa, aos seus lugares de diversão; é preciso fazê-la totalmente. É preciso impedir que êle tenha um minuto de calma fora de suas casernas e até mesmo dentro delas; é preciso atacar no ponto em que êle se encontra. Assim, êle perderá pouco a pouco seu moral de combate. Êle se tornará mais bestial ainda, mas já se poderá perceber os sinais de sua fraqueza.

E é preciso desenvolver um verdadeiro internacionalismo proletário: com exércitos proletários internacionais, nos quais a bandeira sob a qual se lute torne-se a causa sagrada da redenção da humanidade, de tal modo que morrer sob as palavras de ordem do Vietname, da Venezuela, da Guatemala, do Laos, da Guiné, da Colômbia, da Bolívia, do Brasil, para citarmos somente as áreas atuais da luta armada, seja igualmente glorioso e desejável para um americano, um asiático, um africano e até mesmo um europeu.

Cada gôta de sangue derramada sôbre um território sob cuja bandeira não se nasceu é uma experiência que assimila aquele que sobrevive para utilizá-la em seguida na luta pela libertação de seu lugar de origem. E cada povo que se liberta é uma etapa vencida da batalha pela libertação de seu próprio povo.

É hora de moderar nossas divergências e de pôr tudo a serviço da luta.

Sabemos — e não podemos dissimular êste fato — que grandes debates agitam o mundo que luta pela liberdade. Sabemos também que estas discussões atingiram um caráter e uma profundidade tais que o diálogo e a conciliação parecem extremamente difíceis, se não impossíveis. Procurar os métodos para entabolar um diálogo que os adversários evitam é uma tarefa inútil. O inimigo está presente e ataca todos os dias e ameaça-nos com novos golpes, que nos unirão hoje, amanhã e depois de amanhã. Aquêles que sentem a necessidade desta união e para ela se preparam serão objeto do reconhecimento dos povos.

Considerando a virulência e a intransigência com que se defende cada causa, nós, os espoliados, não podemos tomar partido em favor de uma ou de outra forma de expressão das divergências, mesmo quando estamos de acôrdo com certas posições de uma ou de outra parte ou com as posições de uma parte, mais do que com a da outra. No momento da luta, a forma que assumem as divergências atuais se constitue numa fraqueza; mas, no estado em que elas se encontram, é uma ilusão querer resolvê-las com palavras. A história as apagará pouco a pouco ou lhes dará um verdadeiro sentido.

Em nosso mundo em luta, qualquer divergência relativa à tática e aos métodos de ação para atingir objetivos limitados deve ser analisada com o devido respeito às apreciações de outrem. Quanto ao grande objetivo estratégico, a destruição total do imperialismo através da luta, nós devemos ser intransigentes.

Podemos resumir assim nossas aspirações à vitória: destruição do imperialismo pela eliminação de seu mais sólido bastião — a dominação imperialista dos Estados Unidos da América do Norte. Adotar por missão tática a libertação gradativa dos povos, um por um ou por grupos, obrigando o inimigo a sustentar uma luta difícil num terreno que não é o seu, liquidando suas bases de subsistência que são seus territórios independentes.

Isso significa uma guerra longa. E — é preciso repetir mais uma vez — uma guerra longa. Ninguém deve enganar-se no momento em que ela fôr declarada e ninguém deve hesitar em iniciá-la pelo temor das conseqüências que ela pode acarretar para seu povo. Esta é quase a única esperança de vitória.

Não podemos ficar surdos ao apêlo do momento. O Vietname nos ensina sua lição permanente de heroísmo, sua lição trágica e cotidiana de luta e de morte para conseguir a vitória final.

No Vietname, os soldados do imperialismo estão conhecendo os desconfortos daquele que, habituado ao nível de vida que apregoa a nação americana, é obrigado a enfrentar uma terra hostil; a insegurança daquele que não pode dar um passo sem sentir que está pisando território inimigo; a morte daqueles que avançam além de seus redutos fortificados; a hostilidade permanente de tôda a população. Tudo isso tem repercussões na vida interna dos Estados Unidos e provoca o surgimento de um fator que atenua o imperialismo em pleno vigor: a luta de classes em seu próprio território.

Como poderíamos vislumbrar o futuro próximo e luminoso se dois, três, vários Vietnames florescêssem na superfície do globo, com sua parcela de morte e de imensas tragédias, com seu heroísmo quotidiano, com seus golpes repetidos assestados contra o imperialismo, com a obrigação, para êste, de dispersar suas fôrças, sob o efeito dos assaltos do ódio crescente dos povos do mundo!

E se nós todos pudéssemos unir-nos para desferir golpes mais sólidos e mais seguros, para que a ajuda sob tôdas as formas aos povos em luta fôsse ainda mais efetiva, como o futuro seria grandioso e próximo!

Se acontecer a nós — a nós, que num pequeno ponto do mapa do mundo, cumprimos o dever que preconizamos e pomos a serviço da luta o pouco que nos é permitido dar, nossas vidas e nosso sacrifício — de dar, um dêstes dias, o último suspiro sôbre qualquer território, doravante nosso, saibam que medimos o alcance de nossos atos e que nos consideramos apenas elementos do grande exército do proletariado. Além disso, sentimo-nos orgulhosos por ter aprendido com a Revolução cubana e com seu grande dirigente supremo a magna lição que reflui de sua atitude nesta parte do mundo: "que importam os perigos e os sacrifícios de um homem ou de um povo quando o que está em jôgo é o destino da Humanidade?"

Tôda nossa ação é um grito de guerra contra o imperialismo e um apêlo vibrante à unidade dos povos contra o grande inimigo do gênero humano: os Estados Unidos da América do Norte. Que importa o lugar em que a morte nos surpreenderá; que ela seja bemvinda, se nosso grito de guerra, fôr ouvido, se outra mão se erguer para empunhar nossas armas e se outros homens se levantarem para entoar os cantos fúnebres, sob o crepitar das metralhadoras e dos novos gritos de guerra e de vitória.

Departamento de Pesquisa

as guerrilhas também falham

Se a morte de Ernesto Che Guevara representa a derrota de um movimento de guerrilha, esta derrota não foi a primeira. Antes dela houve a Grécia em 1949, as Filipinas em 1959, o Peru e a Colômbia em 1965. Fracassaram não apenas porque seus líderes deixaram de seguir com fidelidade os ensinamentos teóricos de Mao Tsé-tung, do General Giap e mesmo de Guevara.

Hoje, existe uma arma quase tão forte quanto a guerrilha. Chama-se contraguerrilha. Ela é dirigida por um cérebro que controla todos os movimentos de guerrilha do mundo. O seu Centro de Comando está na Flórida, Estados Unidos.

Grécia

O fracasso dos rebeldes gregos foi o primeiro de uma história de mais de 20 séculos de guerrilha. O seu resultado foi trágico: três anos de guerra revolucionária — de 1946 a 1949 —, 50 mil mortos e 600 mil refugiados. Os outros ainda esperam a liberdade na prisão. Mas, se a revolução grega terminou em fracasso, foi porque os norte-americanos aplicaram com êxito, pela primeira vez, a contraguerrilha, e porque os líderes rebeldes não seguiram fielmente os princípios essenciais da guerrilha. Cometeram três erros táticos:

1 — Transformaram as guerrilhas em exército regular, de maneira inadequada e inoportuna;

2 — Os líderes viviam em estreita desunião: Markos, Comandante-Chefe, o mais audaz comunista grego, foi afastado porque era contrário à formação do exército regular;

3 — A briga entre Tito e a União Soviética resultou no fechamento das fronteiras greco-iugoslavas. O exército popular perdeu grande parte da ajuda soviética, que era feita através da Iugoslávia.

Enfim, a intervenção direta dos norte-americanos e inglêses, e os bombardeios maciços com toneladas de bombas ordinárias, foguetes e napalm (os mesmos usados hoje no Vietname) liquidaram os guerrilheiros gregos.

No início, os guerrilheiros gregos limitavam suas atividades às regiões próximas da fronteira setentrional. Tàticamente importante porque, diante de qualquer ameaça, fugiam para o outro lado da linha divisória, onde tinham sido montados numerosos acampamentos. Depois, passaram a operar na zona central e meridional. A inferioridade do seu exército era compensada por uma organização perfeita adaptada à guerrilha. Possuíam uma infra-estrutura clandestina, distinta do comando operacional. Essa infra-estrutura era dividida em setores. Os quartéis-generais dos setores organizavam a busca e difusão de informações, tratavam dos assuntos políticos, divulgavam temas de propaganda, mas não assumiam o contrôle das operações. A propaganda era feita pelo rádio, jornais, folhetos e conferências clandestinas. Atacavam principalmente o Exército do Govêrno. As unidades combatentes operavam no interior.

Enfim, uma organização perfeita, capaz de levar a guerrilha à vitória. Em abril de 1947, os guerrilheiros levavam grande vantagem sôbre as fôrças governamentais. Mas em dezembro houve a intervenção dos Estados Unidos. Em abril de 1948, as tropas governamentais passavam ao ataque, e a batalha de Cramos no dia 29 de junho foi decisiva. Durante 15 meses, 15 mil revolucionários sustentaram e rechaçaram os constantes ataques de um exército de 50 mil homens bem armados.

Em fins de agôsto de 1949, apoiados pelas Fôrças Aérea e Naval, as tropas do Govêrno liquidaram a revolução, com farta ajuda americana.

Filipinas

O principal êrro das guerrilhas filipinas foi confiar demais. O seu fracasso pertence mais às histórias de espionagem que à análise de uma derrota militar pròpriamente dita. Em 1959, os norte-americanos conseguiram infiltrar um de seus agentes no Quartel-General da guerrilha filipina. Êste agente — provàvelmente o coronel John Landsdale — acabou se tornando chefe da Guarda Pessoal do Comandante das Fôrças Rebeldes, general Taruc. O agente enviou ao Departamento de Estado norte-americano informações sôbre as manobras e fotos de todos os membros do Estado-Maior. O resultado foi trágico: no mesmo dia, 1 175 chefes guerrilheiros foram presos. O esquema nunca mais foi remontado, e a guerrilha acabou por falta de liderança.

Mas seria simples demais atribuir o fracasso apenas à espionagem. Ao lado dela, já havia um perfeito esquema de contraguerrilha que incluiu a criação de falsas guerrilhas para iludir e confundir as populações, um perfeito sistema de comunicações entre os colaboracionistas e o Exército do Govêrno e a coleta de informações indispensáveis sôbre as operações. A contraguerrilha era sustentada pela avançada técnica norte-americana: raios infravermelhos, venenos especiais que destruíam as folhagens e colocavam os guerrilheiros a descoberto, bombardeios com aviões especializados e bloqueio da retaguarda para impedir o reabastecimento aéreo. Enfim, a utilização de todos os recursos científicos possíveis.

Os norte-americanos gastaram 80 mil dólares com cada guerrilheiro filipino. Para conseguir a rendição dos que restaram livres e ainda lutavam, prometeram, através de Ramón Mgsaysay, "ofertas generosas de terras".

Peru

Em 1965 o guerrilheiro Luís de La Puente, Secretário-Geral do MIR — Movimiento de Izquierda Peruano — foi surpreendido no seu *maquis* de Mesa Pelada, e morto a tiros. Ao mesmo tempo, a guerrilha de Pachacutec era aniquilada. Era a eliminação de mais um foco de guerrilha na América Latina e o fim da ilusão de que o exemplo de Sierra Maestra pudesse ser imitado fàcilmente. Mas o resultado de mais êste fracasso não se limita apenas ao Peru. Se foi uma catástrofe para as guerrilhas andinas o desaparecimento do fundador do MIR e da guerra de guerrilha no Peru, o foi também para os outros movimentos de esquerda do Continente. O que acontece nos Andes peruanos interessa especialmente aos países da zona andina. O próprio Guevara sonhava em transformar os Andes numa Sierra Maestra. Há pouco, o jornal francês *Le Monde* chamou o Peru de país-teste.

A situação peruana hoje é bastante diferente de Cuba pré-revolucionária. Em Cuba havia uma crise política permanente, um exército revolucionário, a ausência de partidos, publicidade e apoio aos rebeldes, e ainda audazes camponeses, conquistados pelos revolucionários. No Peru, a situação é bastante diferente: ganhar a confiança dos indígenas é coisa muito difícil. Eles são comunidades com um grande instinto de autodefesa contra tudo que venha de fora.

A aparição do MIR com seus focos rebeldes provocou as mais diversas reações no Peru. Sem insistir na absoluta oposição dos apristas, que se ofereceram para pegar em armas contra o castro-comunismo, a reação mais séria vinha do Govêrno, empenhado nas reformas dentro da linha da Aliança para o Progresso, e de uma esquerda extremamente ponderada.

Em 1965, o Presidente Belaunde Terry assinou um decreto mandando aplicar a pena de morte contra tôda pessoa que se insurgisse à mão armada contra a ordem institucional no Peru.

Colômbia

Com a ajuda material norte-americana, inclusive helicópteros, o Exército da Colômbia conseguiu sufocar em 1965 as chamadas Repúblicas Camponesas Independentes de Viota Marquetalia, El Pato, Guabayero e Rio Chiquito. Mas o fim da guerrilha na Colômbia só viria dois anos depois, com prisões em massa decretadas pelo Govêrno de Bogotá em março de 1967, "para fazer face ao recrudescimento das atividades de guerrilha". Pouco antes, muitos líderes tinham sido mortos, entre êles o padre Camilo Tôrres, que pediu ao Vaticano a suspensão de ordem para se entregar à luta revolucionária.

Dois fatôres contribuíram para o fracasso das guerrilhas colombianas:

1 — A ajuda maciça das fôrças especiais norte-americanas de contraguerrilha, com base na zona do Canal do Panamá;

2 — A omissão do Partido Comunista, de linha soviética, que domina quase todo o movimento de esquerda na Colômbia.

Em seu último discurso na Conferência Tricontinental de Havana, Fidel Castro criticou, com insinuações, o acôrdo comercial que acabava de ser firmado entre Bogotá e Moscou.

A contraguerrilha

Se estas guerrilhas fracassaram, não foi apenas porque os seus líderes deixaram de seguir com fidelidade as teorias de Mao Tsé-tung, do General Giap e mesmo de Guevara. Hoje, um cérebro controla e intervém em todos os movimentos de guerrilha do mundo. É o Centro de Comando e de Direção Contraguerrilha, criado em 1965 na Flórida — Base Aérea de Eglin —, onde são sistemàticamente centralizadas as informações. Além desta organização permanente, os Estados Unidos criaram outros organismos — mais pròpriamente exércitos — que podem intervir diretamente num país de guerrilhas. A principal organização no gênero é o STRICOM — Strik Command —, criado a 19 de janeiro de 1962, que se desenvolveu com muita rapidez. É composta de quatro divisões do Exército, estacionado na Carolina do Norte, no Fort Bragg, em Okinawa — ilha que teòricamente pertence ao Japão, mas na prática é controlada pelos norte-americanos —, e na Alemanha Ocidental. O STRICOM possui várias divisões da Fôrça Aérea e mantém estreitas relações com a CIA — Central Intelligency Agency —, tendo recentemente criado o Centro de Treinamento Misto no Canal do Panamá.

A intervenção norte-americana é justificada pelo Tratado do Rio de Janeiro, assinado em 1947.

Um dos grandes argumentos da contraguerrilha é o armamento. O radar portátil pode descobrir o menor movimento à noite ou em pleno nevoeiro. O *starlight sight*, ou visor-luz de estrêlas, amplia a fraca luz noturna e faz enxergar à meia-noite como se fôsse dia claro. A carabina *spew* lança, em vez de bala, pequenos dardos de aço, de alta velocidade e maior poder de penetração. Além disso, constantemente o armamento vai sendo aperfeiçoado, desde a metralhadora de granada até o helicóptero móvel.

Departamento de Pesquisa

as armas da antiguerrilha

A derrota do grupo de Ernesto Che Guevara numa batalha em que a maioria dos guerrilheiros — inclusive seu líder — perderam a vida, contrasta vivamente com outro combate, travado em idênticas condições e números, na Venezuela, em julho do ano passado, e no qual a maior parte das baixas coube às tropas do Govêrno.

Ambas as escaramuças foram travadas na selva. A única diferença, e provàvelmente o que ditou a vitória, foi que os soldados bolivianos tinham sido treinados para a luta na selva.

Os exércitos latino-americanos têm efetivos maiores que o número autorizado por seus reduzidos orçamentos nacionais. Conseguem isto através de acôrdos de ajuda militar com os Estados Unidos, muito embora uma razoável parcela do armamento que usam seja de procedência européia.

O equipamento é muitas vêzes de tipo moderno. Quando a Argentina, e logo depois o Brasil adquiriram jatos Meteor na Inglaterra, e a Venezuela comprou duas esquadrilhas de bombardeiros Camberra, êstes aviões estavam em uso ativo em diversas Fôrças Aéreas da Comunidade Britânica. Mais recentemente viram-se quase tôdas as nações do Continente adquirirem fuzis automáticos FN belgas, um modêlo adotado agora como arma-padrão pelos países da OTAN.

O armamento, entretanto, e o treino que se impunha às tropas, eram orientados para a defesa das principais cidades e dos centros industriais. Não se pensava na luta na selva, que cobre o interior da Bolívia, da Venezuela, da Colômbia, do Equador e do Peru. As guarnições militares que o Govêrno mantinha no interior serviam apenas como elemento de autoridades nominal, já que a falta de estradas e a dificuldade de comunicações impediam que desenvolvessem uma ação efetiva contra os **ladrones** que infestavam o interior. Estas pequenas guarnições incluíam efetivos da ordem de companhia e, às vêzes, batalhão, mas seu equipamento, e treino, não era apropriado para a luta na selva. Os **ladrones**, bandos de assaltantes que conheciam profundamente a região, podiam agir livremente, fugindo sempre que a vantagem numérica fôsse favorável às tropas do Govêrno. Eram grupos pequenos, e sua ação limitava-se ao saque, não constituindo ameaça política direta ao Govêrno.

Eis, porém, que Fidel Castro anuncia que pretende estender a luta de guerrilhas ao Continente sul-americano, e, juntando atos às palavras, começa a treinar em Cuba elementos de diversas nacionalidades.

Um nôvo tipo de luta

Guerrilheiro, dizem os tratados militares, é o combatente irregular que em pequenos grupos luta na retaguarda adversária.

Para os latino-americanos, êste tipo de luta não era de todo desconhecida. A independência de diversas nações do Continente começou com ataques de guerrilheiros contra as tropas do rei de Espanha, e em diversas ocasiões recorreu-se à guerrilha para vencer as tropas do Govêrno em revoluções internas. Os próprios **ladrones**, finalmente, podem ser assim qualificados, pelo menos quanto ao seu estilo de luta.

O guerrilheiro de Fidel, porém, representava algo nôvo, e inquietante, para os diversos governos do Continente, principalmente para as nações do norte, como Venezuela e Colômbia, cuja proximidade com Cuba facilitava a entrada dos agentes enviados em pequenas embarcações.

Em janeiro de 1966 reuniram-se em Havana líderes guerrilheiros de diversas nações, na Reunião Tricontinental. Decidiu-se ali a tática que seria empregada, a forma direta do auxílio cubano e os objetivos principais. Venezuela e Colômbia foram então apontados como alvos prioritários. Três meses depois, a Marinha venezuelana capturava o primeiro carregamento de armas, munições e material de propaganda enviado de Cuba. Outras cargas seriam capturadas depois, mas muitas passaram e ràpidamente chegaram às mãos dos guerrilheiros, aos quais já se haviam juntado alguns elementos especialmente treinados pelos cubanos.

Começava a luta sistemática. Uma luta onde os objetivos eram declaradamente a derrubada dos governos vigentes e a sua substituição por **repúblicas operárias** ao estilo de Cuba.

Os primeiros esforços governamentais para debelar êstes movimentos redundaram quase sempre em fracasso. Dos grupos maiores, os guerrilheiros fugiam fàcilmente. Aos menores, emboscavam quase sempre com grande sucesso. Assaltavam pequenas guarnições no interior, obtendo assim mais armas e munições, e desafiando de maneira visível a autoridade do Govêrno. Muitos pensam que os guerrilheiros utilizam material de fabricação soviética, através de Cuba, mas preferem empregar armamento ocidental, que podem adquirir com facilidade nos traficantes de armas, ou nos quartéis que assaltam, e cuja munição não constitui problema. Isto foi verdade na Malásia, no Vietname e agora na América Latina. Pistolas .45, metralhadoras Thompson, carabinas automáticas M-1 têm sido encontradas em poder dos guerrilheiros mortos.

A resposta à guerrilha

Os americanos, porém, não estavam cegos diante desta ameaça que se avolumava. Os acôrdos econômicos e militares que mantêm com os demais países do Continente lhes davam a escora legal necessária para intervir de maneira mais direta, e esta intervenção se fêz sentir de duas maneiras principais: pela cessão de material mais moderno, adaptado ao nôvo tipo de luta, e pelo treinamento de tropas latino-americanas na difícil arte da luta na selva.

Milhares de soldados bolivianos, argentinos, chilenos, venezuelanos, equatorianos foram levados a S. Domingos, ou à Zona do Canal de Panamá, e ali receberam o mesmo tipo de instrução que recebem as tropas americanas que são enviadas para lutar no Vietname.

A primeira coisa que fizeram foi esquecer o que tinham aprendido no quartel. O soldado moderno, acostumado a uma série de recursos que lhes garante a tecnologia, passou a depender cada vez mais de transportes motorizados, artilharia, intendência, engenharia etc. Tudo isto aumenta seu poder ofensivo mas atrapalha seus movimentos, e na selva o que importa é, acima de tudo, a mobilidade. O antiguerrilheiro aprende a saltar de pára-quedas e a usar helicópteros para chegar à zona de combate. Aprende a lutar apenas com armas portáteis (na selva dificilmente se avista o inimigo a distância; as escaramuças são decididas à queima-roupa e vence quase sempre quem tiver armas que atirem mais depressa — o alcance é secundário) e esquecer caminhões e canhões. Aprende a se locomover no mato sem fazer ruído, e a descobrir em indícios simples (um galho quebrado, uma ponta de cigarro) sinais da passagem do inimigo. Aprende, em resumo, a viver e lutar **como um guerrilheiro**. Atuando em grupos pequenos, elimina os grandes agrupamentos de tropa, que sempre foram um alvo das guerrilhas e atacando os guerrilheiros obrigam-nos a se pôr na defensiva, cessando ou reduzindo sua ação direta.

Tudo isto foi ensinado aos soldados latino-americanos, e depois êstes mesmos soldados enviados de volta a seus respectivos países.

Novas armas na batalha

Junto com o treino de novas tropas, começou a chegar material nôvo em fluxo constante; material que inclui modelos idênticos aos utilizados no Vietname pelas tropas americanas. A Venezuela e o Peru receberam transportes de tropa tipo C-119, especializados no lançamento de pára-quedistas, e helicópteros S-55 e S-58. Os mesmos helicópteros foram entregues também à Colômbia, à Bolívia e ao Brasil, muito embora entre nós êles sejam usados pelo Serviço de Busca e Salvamento da FAB.

Mais recentemente foram entregues **quantidades não especificadas** de helicópteros Bell, a jato, o mesmo modêlo que equipa hoje os batalhões da cavalaria helitransportada americana. Levam oito soldados completamente equipados, têm amplo raio de ação e alta velocidade. Em minutos transportam soldados para a zona de ação dos guerrilheiros, ou retiram de lá unidades que estiverem sob fogo.

Equipamento portátil de rádio, tipo transistorizado, aumentou consideràvelmente as possibilidades de comunicação. Até pouco tempo atrás, quando uma companhia ou um pelotão penetrava na floresta, estava pràticamente entregue à própria sorte. Hoje é possível desenvolver manobras de cêrco, mantendo-se constante contato entre os diversos grupos operando na região, e a reserva, transportada em helicópteros.

O nôvo armamento das tropas venezuelanas e colombianas inclui, além da excelente carabina FN, carabinas automáticas M-1 e metralhadoras M-60, de fabrição norte-americana.

Grandes quantidades de armas portáteis foram cedidas recentemente pelos norte-americanos.

Antiguerrilha no Brasil

O Brasil, possuidor das mais modernas e poderosas Fôrças Armadas do Continente, foi talvez o primeiro país a criar grupos especializados para guerra na selva.

Entre nós êstes soldados especializados são conhecidos como **esclarecedores** e correspondem, no Exército, aos homens-rãs-pára-quedistas da Marinha. Saltam na zona conflagrada e ali vivem e lutam com seus próprios meios. Recebem treino muito mais duro e completo que o que se atribui aos homens do Parasar (Serviço de Busca e Salvamento). O local usado para os treinos é o Parque do Xingu, em plena Amazônia.

Além disso, muitos oficiais brasileiros têm recebido em São Domingos treino especializado para a luta na selva, e de volta ao Brasil submetido grupos cada vez mais numerosos de nossas tropas a treinamento idêntico. A FAB adaptou aviões T-6G para a luta antiguerrilha e organizou uma esquadrilha destas em cada Zona Aérea. Também os grupos de bombardeio foram treinados para missões de apoio na luta antiguerrilha, tendo sido os aparelhos B-26 enviados aos Estados Unidos para receber os reforços de estrutura que os capacitem a manobrar velozmente a baixa altura. Pelo seu poder de fogo e raio de ação, êstes aviões são considerados ideais para tal tipo de missão.

O país tem, finalmente, o maior efetivo de tropas aerotransportadas e larga experiência em deslocar por via aérea grandes contingentes para regiões afastadas.

JOSÉ AUTO

generais e políticos em guerra pelo vietname

Desde princípio de agôsto o Estado-Maior Conjunto dos Estados Unidos tenta persuadir o Presidente Johnson de que a guerra no Vietname só será ganha se as fôrças norte-americanas invadirem o território do Vietname do Norte e usarem todo o seu poderio para esmagar o inimigo.

Esse ponto-de-vista é partilhado por vários senadores, principalmente democratas sulistas, das poderosas comissões e subcomissões do Senado. Outros congressistas, do Senado e da Câmara, se batem por medidas que atenuem a guerra, chegando alguns a defender a saída das tropas norte-americanas de território vietnamita, como quer Hanói, o que é inaceitável pelos chefes militares.

Como árbitro supremo, o Presidente Johnson contenta-se em dar satisfações a um e outro grupo, ora mandando intensificar os bombardeios ao Vietname do Norte, ora fazendo correr rumôres sôbre novas ofensivas de paz, a fim de logo depois se repita o que vem sendo repetido há meses, ou seja, que os norte-vietnamitas são por demais cabeçudos, não entendem nem a linguagem da fôrça e recusam tôdas as tentativas de solução negociada.

A 9 de agôsto, o Almirante Sharp, Comandante-Chefe das Fôrças dos Estados Unidos no Pacífico e superior hierárquico do General Westmoreland, chefe das fôrças americanas no Vietname, pediu fôssem levantadas tôdas as proibições em relação aos alvos que não foram atacados pelas Fôrças Aéreas no Vietname do Norte. Quer que de uma lista de mais de 300 alvos, dos quais só restavam intatos uns 40, nada mais fique de pé no território do inimigo.

O Secretário da Defesa, McNamara reiterou suas divergências com os chefes de Estado-Maior, reafirmando que continua contrário ao ataque ao Pôrto de Haiphong para cortar a chegada de abastecimentos ao Vietname do Norte e adiantando aos jornalistas que êsse "é um risco que não creio devamos tomar agora".

O receio de McNamara e seus assistentes é que o bombardeio do pôrto de Haiphong poderia atingir navios soviéticos que ali desembarcam constantemente suprimentos para os norte-vietnamitas.

Essa luta entre os chefes militares e o Secretário de Defesa McNamara é uma boa ilustração da confusão que reina na administração da guerra.

A revista *Newsweek* revela em seu último número que depois de uma série de audiências fechadas a Subcomissão de Prontidão do Senado disse que "McNamara estava impedindo os chefes (militares) de bombardearem os alvos que êles desejavam atingir e que, na opinião da Subcomissão, deviam ser bombardeados".

Pouco depois que essas conclusões foram divulgadas vários alvos anteriormente proibidos foram bombardeados e com isso, devemos reconhecer, o poder civil pegou pelo menos algumas sobras da violência. No entanto, a Casa Branca escapou à dificuldade declarando um tanto frouxamente que "não havia considerável desacôrdo entre os civis e os militares no Pentágono", segundo o colunista Kenneth Crawford, da citada revista, que diz mais o seguinte:

"Êsse assunto é de extrema importância. As baixas norte-americanas se elevaram no princípio de setembro (agora já chegam a quase 13 500 mortos e mais de 80 mil feridos). Teriam sido elas mais baixas, por exemplo, se Cam Pha, o terceiro maior pôrto do Vietname do Norte, tivesse sido atacado mais cedo do que foi? Faria um ataque semelhante a Haiphong, o maior pôrto, apreciável diferença na capacidade do Norte de fornecer tropas ao Sul? Seria o bombardeio de Haiphong para os chineses e os soviéticos, ou para ambos, uma provocação para intervir com tropas?"

O jornalista pede respostas "autorizadas e positivas" a essas perguntas, "de preferência da parte do Presidente Johnson", como também deseja saber como os alvos para bombardeio são escolhidos ou proscritos, porque alvos outrora proscritos são agora aceitos, "sem dizer ao inimigo nada do que êle já sabe".

O sistema de escolha dos alvos, até o ponto em que o conhece o jornalista, é um processo de acordos e desacordos entre os militares que organizam a lista e a submetem ao Presidente, acompanhadas das justificativas individuais. McNamara e outros são consultados. Depois disso, Johnson decide.

Conta Crawford que numa recente sessão dos chefes do Estado-Maior Conjunto para escolha de alvos foram removidos da lista cinco anteriormente aprovados e incluídos vários outros não prèviamente recomendados. Três critérios são sempre observados: o risco para os aviões e a tripulação; o risco para os civis vietnamitas; e o risco para os navios soviéticos e suas tripulações.

Convenhamos que mesmo figurando sem prioridade na lista, os soviéticos ainda estão merecendo mais consideração do que os camponeses e soldados sul-vietnamitas e até mesmo as tropas americanas do Vietname do Sul, freqüentemente acertados por engano nas operações contra o Vietcong.

Enquanto isso, a guerra do Vietname vai fazendo também suas devastações na política interna norte-americana.

George Romney, Governador do Estado de Michigan, resolveu pùblicamente disputar a indicação do Partido Republicano para candidato à Presidência da República. Romney, que durante muito tempo não disse uma palavra a respeito do que se estava passando no Sudeste asiático e, pelo contrário, apoiara lealmente o esfôrço de guerra, resolveu há duas semanas declarar à imprensa que, quando de sua visita há dois anos ao Vietname do Sul, recebera ali "uma lavagem de cérebro da parte de diplomatas e militares".

Como gafe não podia ter havido maior, uma vez que o Embaixador dos Estados Unidos em Saigon é nada menos que o seu ilustre correligionário republicano Henry Cabot Lodge.

Agora, picado pela môsca azul, Romney procura utilizar a gafe em seu próprio benefício e com técnicas de lavagem cerebral, o que não se pode negar é um feito de causar admiração.

Assim, está êle afirmando que o Presidente Johnson enganou a nação a respeito do Vietname, e com estas palavras:

"Sim, fui submetido a uma lavagem cerebral. Sim, todos nos o fomos. O Govêrno simplesmente não diz a verdade a respeito do Vietname (...) Estou alegre por ter usado essa palavra. Despertei o país. Ninguém estava prestando atenção. Eu apenas usei as palavras como qualquer coisa improvável".

E como se já estivesse em plena campanha eleitoral, o ex-pastor mormon diz, aludindo aos motins negros, que "há barris de pólvora nas ruas que fazem o Vietname parecer um brinquedo de criança".

Romney denuncia a guerra, mas sente que para o que êle pretende ainda não é tempo de entrar com argumentos mais fortes. Outros candidatos potenciais republicanos, porém, não deixam desde já de explorar êsse filão cheio de complicações políticas para Johnson. Ronald Reagan, o medíocre ex-ator cinematográfico que hoje governa a Califórnia, é categórico: "Não é questão de saber se a escalada é certa ou errada. A coisa é: devemos fazê-la por etapas ou obedecer a um limite, ou devemos fazer tudo o que é necessário para ganhá-la?" E quando os repórteres perguntam se êle quer mais escalada, êle responde:

— Sim, para ganhar a guerra o mais breve possível.

Trata-se, evidentemente, de um patriota republicano que deseja, com sacrifício de suas possibilidades políticas (êle é o preferido dos direitistas e conservadores), ver a reeleição de Johnson no ano vindouro.

GILBERTO PAIM

ciclo de população na polônia

Assegurando à população um nível de vida relativamente alto, a política agrícola de Gomulka trouxe uma poupança de recursos cuja aplicação acelerou a industrialização da Polônia.

Quem desembarca no Aeroporto de Poznan, para o primeiro contato direto com o desenvolvimento industrial polonês, na feira internacional que se realiza naquela cidade milenar, a primeira capital do país, é induzido a uma série de indagações pertinentes. Os pressupostos, que daí resultam, podem entretanto conduzir a conclusões errôneas quando extrapolados para o terreno da evolução demográfica.

Os pavilhões da feira, onde se acham expostos equipamentos agrícolas de tôda natureza, levam a crer numa mecanização sem par da agricultura. O modêlo inglês do ciclo de população, que, na fase atual, deixa uma percentagem ínfima ou residual de população no setor agrícola, faria supor inversões de capital no campo polonês comparáveis às aplicadas na manufatura, para se obter um *quantum* de produção. Investimento maciço na agricultura equivale a despovoamento obrigatório do campo, do mesmo modo que, na manufatura, corresponde ao adensamento da população. Ao se deter no exame dos mais variados implementos e máquinas agrícolas, que uma indústria moderna pode oferecer ao mercado, o visitante fica inclinado a também relacionar os investimentos poloneses na produção de fertilizantes com uma evasão precipitada de trabalhadores do campo para as cidades. Essa impressão subsiste nas visitas subseqüentes aos pavilhões de equipamentos elétricos e mecânicos e se acentua na contemplação dos computadores eletrônicos, de uso já bastante disseminado, assim como dos aparelhos de contrôle de produção nas fábricas dominadas pela automação (onde o fator humano não interfere na transformação de matérias-primas em bens finais).

As conclusões não são de modo algum válidas. Resultam de um método de análise aplicado a uma realidade que se desconhece. A população não abandona o campo a toque de caixa. Seu número cresce de 15,8 milhões a 15,9, entre 1950 e 1965. Essa estabilidade é fruto da política lançada para a agricultura, por Gomulka, o ex-prisioneiro do stalinismo que subiu ao poder animado de séria intenção reformista. Em escala considerável a terra foi descoletivizada. Das 12 mil fazendas coletivas existentes em 1957, subsistem menos de novecentas, estando oitenta e cinco por cento das terras agricultáveis do país nas mãos de proprietários privados.

A produtividade agrícola cresce sem interrupção desde aquêle ano. No caso do trigo, o rendimento por hectare, nas propriedades particulares, passa de 1 280 quilos, segundo a média anual do período 1950/55, para 2 040 quilos, em 1965; nas fazendas do Estado, o rendimento por ha, que era da média anual de 1 420 quilos, alcançava 2 130 quilos, em 1965. Nos casos da cevada, centeio e aveia, a produção nas propriedades particulares supera ligeiramente e das fazendas estatais, se tomarmos por base as médias anuais de 1950/55 para confronto com os resultados de 1965, não obstante a concentração de investimentos em máquinas, implementos e fertilizantes nas propriedades do Estado. Daí se poderia inferir que a reprivatização da terra trouxe benefícios à economia como um todo, pois liberou recursos que o Estado aplicaria em suas propriedades rurais, se estas não tivessem sido repartidas, em favor de inversões na indústria manufatureira e na infra-estrutura econômica, onde os serviços de transporte, eletricidade, telecomunicações e outros se destacam por sua grande eficiência.

A política agrícola de Gomulka privilegia os agricultores com rendimentos líquidos francamente superiores aos dos que trabalham na zona urbana. Os preços pagos aos agricultores não se reduzem quando aumenta a produtividade. Por outro lado, são estáveis os preços dos fertilizantes, implementos e materiais necessários ao desenvolvimento da pequena agricultura, enquanto os financiamentos especializados obedecem a taxas de juros extremamente baixas. Emprêsas governamentais adquirem noventa por cento da produção a preços constantes, de ano para ano, executando uma política de preços mínimos sem burla. Normalmente, segundo especialistas poloneses, os agricultores entregam a totalidade de sua produção às entidades encarregadas do abastecimento, o que provàvelmente significa que nada ganhariam a mais se preferissem vender os dez por cento restantes no mercado livre. Em razão dos estímulos, a agricultura polonesa coloca-se em primeiro lugar, no mundo socialista, quanto ao rendimento médio por hectare.

A política agrícola de Gomulka exerce, portanto, influência na distribuição de população entre o quadro urbano e o rural, retendo por mais tempo no campo pessoas que mais cedo se transfeririam para a cidade. Evita, paralelamente, dispêndios estatais na agricultura e assim aumenta a massa de recursos de investimento em outros setores. Talvez esclareça a estabilidade numérica da população rural polonesa, desde o decênio passado. Com efeito, uma redistribuição da população em escala mais elevada, em favor da zona urbana, complicaria, no caso polonês, os problemas da urbanização pela demanda maior de bens e serviços. Uma demanda ainda maior de gás, eletricidade, transportes urbanos, telecomunicações, habitação, água, saneamento básico e educação, na zona urbana, ainda em fase de reconstrução e de construção para abrigar uma população que havia crescido bruscamente, no período crítico, de 1946 a 1956, poderia significar uma queda na taxa de formação bruta de capital fixo nas áreas de maior importância para o crescimento ulterior da renda nacional. Escoimada de fantasias e examinada pelo ângulo de sua racionalidade, a política agrícola antidogmática de Gomulka deixou à população econômicamente ativa na agricultura, com mais de seis milhões de pessoas trabalhando em propriedades privadas, um encargo que sòmente poderia ser assumido pelo Estado à custa de inversões maciças na mecanização de propriedades coletivas.

Assegurando à população rural um nível de vida relativamente alto, essa política trouxe uma poupança de recursos cuja aplicação acelerou a industrialização, deixando um subproduto importante: a acomodação política da população como um todo, num fenômeno que o economista Mário Henrique Simonsen, estudioso de temas econômicos e artísticos poloneses, coloca em fórmula, segundo a qual a liberdade é função do nível de desenvolvimento econômico e da taxa de crescimento da renda real *per capita*.

A Polônia saiu da guerra com uma população de 23,9 milhões de habitantes, dos quais apenas 32%, na zona urbana. A escala da devastação causada pelo conflito, em muitas das grandes cidades, sòmente pode ser ilustrada por fotografias. Mas a atual visão da zona urbana não revela apenas a extensão do que foi destruído, nem o tremendo esfôrço de reconstrução, com pesados sacrifícios para um povo pobre, que tudo teve de refazer e fazer com seus próprios recursos. Demonstra, também, que a população pode crescer aceleradamente numa zona urbana desprovida das condições materiais necessárias para abrigá-la. Depois que as condições materiais são plenamente aceitáveis, a mesma população se autolimita, apesar dos elementos de segurança social e dos estímulos diretos que lhe são oferecidos para que não pare de crescer. E assim é que a população urbana polonesa passa de 7,5 milhões, em 1946, para 14,2 milhões, em 1960, aumentando, portanto, em 6,7 milhões, ou seja, um incremento de cêrca de 90%, no período, o que dá a média anual geométrica de 4,7%, taxa elevadíssima. No qüinqüênio seguinte, de 1961 a 1965, a taxa de crescimento tem uma média anual de apenas 2%. Mas, se a taxa média anual do qüinqüênio é essa, a verificada no último ano citado (1965) é de apenas 1,25%, o que se entende como um desinterêsse da população pelos estímulos à sua expansão. Em 1965, a população total, de 31,5 milhões, estava quase igualmente repartida entre a zona urbana e o campo.

A evolução demográfica encerrou o seu ciclo. O crescimento torna-se, doravante, quase imperceptível. Na fase anterior à guerra, antes de se deflagrar o processo de industrialização, as taxas da expansão demográfica mal preenchiam os claros abertos pela mortalidade e pela emigração. Em condições sociais opostas, o comêço e o fim do ciclo apresentam resultados idênticos. Não há mais emigração, ao passo que as taxas de natalidade e mortalidade se compensam. Em números absolutos, a mortalidade infantil na Polônia se reduz, entre 1950 e 1965, de 82 400 para 22 800, porém também se reduz o número de nascidos vivos, de 763 mil para 546 mil (em números redondos), indicando as cifras uma baixa acelerada dos nascimentos por 1 000 habitantes. Em 1950, para cada grupo de mil pessoas, o número de nascidos vivos correspondia a 30,7, coeficiente que, em 1965, estava reduzido a 17,4. No mesmo período, o coeficiente de mortalidade infantil baixava dramàticamente de 111,2 para 41,5 por mil nascidos vivos, em comparação com 139,2, média anual de 1936/38.

Independentemente do sistema econômico (economia centralmente planificada ou regime de livre emprêsa), a ordem industrial moderna conduz a uma redução progressiva do número de casamentos que se realizam anualmente em um país. Na Alemanha Ocidental, o Govêrno oferece aos recém-casados empréstimo apreciável, que se considerará amortizado após o nascimento do segundo filho. Na Polônia, há uma série de prioridades para os recém-casados, inclusive no que diz respeito à moradia, podendo o casal (se ambos trabalham, o que é o normal) obter, das cooperativas habitacionais, apartamentos de fácil conjugação em favor de maior espaço. Porém o que se verifica é que a sociedade industrial, ao mesmo tempo em que valoriza o homem, desestimula de tal modo o matrimônio e a maternidade que, na Polônia, o número de casamentos era de 267,1 mil, em 1950, quando a população totalizava 25 milhões, ao passo que, em 1965, reduzia-se a 200 mil, embora a população tivesse crescido para 31,5 milhões. Em 1950, predominando na zona urbana as ruínas e os espaços vazios à espera de construções novas, não sòmente era maior o número de casamentos, mas também menor o número de divórcios.

A população se autolimita quando melhoram as condições de vida. Nas condições sociais de Varsóvia, segundo dados de 1965, distinguia-se a relação de um médico para 220 habitantes (960 na Suécia). Naquele ano havia 94,5 leitos hospitalares para dez mil habitantes e o número de habitações oferecidas ao público dobrava em confronto com o de dez anos antes; as vendas no comércio varejista cresciam, em moeda de valor constante, de 9,3 para 24,1 bilhões de *zlotys*, ao passo que o número de pessoas empregadas, com renda monetária, elevava-se a 700 mil (numa população de 1 253 000).

A expansão demográfica incontida, na base de taxas muito altas, é típica de países em desenvolvimento. Tem sua contrapartida no crescimento quase imperceptível ou moderado nos países industrializados, em razão da modernização da sociedade em sentido amplo, do enriquecimento nacional progressivo. Depois que a população passa a viver em condições que propiciam a sobrevivência e a longevidade (a democratização das oportunidades no que diz respeito ao trabalho remunerado, à saúde e à educação) é que ela, paradoxalmente, se autolimita, por decisão espontânea, que independe do sistema político. O processo que leva à autolimitação compõe-se de algumas fases, cuja duração varia de acôrdo com o período histórico em que um país inicia sua industrialização. Na primeira fase do crescimento econômico, a expansão rápida da população total do país distingue-se pelo declínio da mortalidade, enquanto permanece alta a taxa de natalidade. Na segunda fase, a população cresce mais ràpidamente na zona urbana, por efeito de expansão natural, somada à imigração de origem camponesa ou externa. Na terceira, a predominância da população urbana no conjunto se faz acompanhar da restrição espontânea. Na Inglaterra, dos começos da industrialização (1750) a 1900, a população cresceu cinco vêzes, para chegar ao último ano citado com 32,5 milhões. Entre 1750 e 1880, o coeficiente de nascidos vivos por mil habitantes permaneceu inalterado, porém reduziu-se a menos da metade nos cinco decênios seguintes. Depois de 1930, a natalidade e a mortalidade quase se compensam, entrando a população em fase de equilíbrio, ou de crescimento quase imperceptível.

Êsse processo pode repetir-se em períodos mais curtos, nos tempos atuais, dependendo do ritmo em que se realize a industrialização. Os exemplos recentes do Japão e da Alemanha Ocidental, ambos, hoje, importadores de mão-de-obra, servem de núcleo a uma série de dúvidas no tocante às previsões alarmistas da expansão demográfica mundial diante das possibilidades de uma industrialização intensa e abrangente do Terceiro Mundo. Fornecendo um exemplo clássico de evolução demográfica, com fases distintas de expansão acelerada, urbanização e equilíbrio, o modêlo inglês não pretende demonstrar que outros povos tenham que esperar a passagem de um século e meio para chegarem ao crescimento moderado. A tecnologia hoje disponível, que permite resultados da industrialização em lapsos de tempo mais curtos, faz a compactação de fases que antes devoravam decênios. Nesse contexto a baixa das taxas de natalidade pode ocorrer de modo tão súbito quanto a queda da mortalidade.

Nos resultados já alcançados e nas tendências que apresenta, a Polônia reproduz o modêlo cujos traços principais estão resumidos no crescimento equilibrado ou moderado da população. A rapidez com que aquêle país descreve a mesma trajetória diferencia períodos históricos, pois os poloneses desencadearam sua industrialização empregando recursos tecnológicos de lenta e penosa acumulação em outras partes do mundo ora desenvolvido. Também o fato de que se comprime em dois decênios um processo que antes durou dois séculos deixa implícito que os quantitativos de população urbana e rural, de população econômicamente ativa na agricultura e no setor não agrícola, e de população rural não diretamente empregada pela economia agrícola não se identificam, em seus percentuais, com os dados de outros países, que demoraram mais tempo para atingir um estado de progresso industrial considerado satisfatório.

Planejar o desenvolvimento, como processo global, quando a população quase não se expande e a renda real disponível cresce sem cessar, não é façanha digna de muito alarde. Esta é a observação que fazem, com certa melancolia, os técnicos que têm a seu cargo oferecer soluções urgentes para os problemas econômicos nos países subdesenvolvidos. A aparente sensação de impotência dêsses técnicos aumenta na medida em que percebem que as práticas anticoncepcionais integram o viver cotidiano dos povos que já estão na era da abundância. Os poloneses são medularmente católicos e se autolimitam; donos de um moralismo religioso ainda mais severo são os protestantes inglêses, que se autolimitam espontâneamente desde fins do século passado. Por que razão, perguntam êsses técnicos, não se há de apressar o processo de autolimitação, ao mesmo tempo em que se apressa o processo de desenvolvimento, nos países pobres do Terceiro Mundo? Em busca de resposta a esta pergunta é que hoje se trava um dos maiores debates do mundo contemporâneo.

DO BUREAU JB

“frente ampla” contra onganía

Buenos Aires — A formação da chamada *frente ampla*, no Brasil, como ponto de partida para o estabelecimento de uma oposição concreta, está se refletindo intensamente no quadro argentino, onde já se observam intensas articulações — sobretudo depois das notícias sôbre a união Jango-Lacerda —, para estabelecer as bases de uma oposição destinada a fazer o Govêrno do Presidente Juan Carlos Onganía compreender que não será possível manter indefinido, por muito tempo, o futuro político argentino: a diferença entre as duas situações, porém, é que enquanto no Brasil os três podêres funcionam livre e harmônicamente, os direitos constitucionais estão assegurados e está previsto que a sucessão presidencial continuará se fazendo pela via indireta, na Argentina o Congresso está fechado, a discussão política foi proibida, a vida nacional é regida por uma série de documentos denominados "revolucionários" e o Presidente da República, que governa amparado por uma Junta Militar integrada pelos Comandantes-Chefes do Exército, Marinha e Aeronáutica, e que se tem recusado a falar em eleições, só deu a entender até agora que necessita de pelo menos uns 10 anos para realizar a "grande transformação" de que careceria o país.

Há 15 meses de sua subida ao Poder, o Presidente Onganía parece, não obstante, mais tranqüilo do que nunca, resolvendo crises internas (substitui Governadores, como o de Córdoba, uma das províncias mais importantes, em meio a uma grande discussão, e dois dias depois já não se falava mais no assunto); contendo alguns colaboradores revolucionários mais impulsivos (chamou a Buenos Aires seu Embaixador nos EUA, a 24 horas da partida dêste para Washington, a fim de repreendê-lo por declarações feitas à imprensa, ao partir, sôbre o comportamento do Govêrno); dirigindo advertências públicas (ao Comandante-Chefe do Exército, por exemplo, duas vêzes), e mandando prender (quatro generais reformados) quem se manifesta nas Fôrças Armadas; reprimindo a discussão política (qualquer concentração é dissolvida pela Polícia e quem faz discurso em banquetes corre o risco de ser levado à delegacia mais próxima, como já aconteceu até com o ex-Presidente Illia); mantendo os sindicatos sob intervenção (a maioria) e com os fundos bloqueados nos bancos (o que reduziu a zero o poder da antes tão temida Confederação Geral dos Trabalhadores — CGT); e declarando, como faz a cada pronunciamento, que a Revolução está pondo "a casa em ordem" e que tem, para isso, o apoio maciço do povo argentino.

Juan Carlos Onganía

Três revoluções

Um dos mais conhecidos analistas da vida argentina escreveu em sua revista, há dias, comentário interpretativo da atual situação do país explicando que "a Argentina contemporânea é produto de três revoluções: o levantamento popular de 17 de outubro de 1945, quando Perón recebeu grande demonstração de solidariedade e iniciou o caminho para a conquista do poder; a rebelião cívico-militar de 16 de setembro de 1955, que marcou o fim da ditadura peronista; e o golpe militar de 28 de junho de 1966, quando, sob o pretexto de "tirar o país do estancamento em que se encontrava", o Presidente Arturo Illia foi derrocado.

A década de 45 — opina o comentarista — contemplou a esperança popular de participação política e bem-estar social; a década de 55 revelou a pretensão burguesa de liberdade política e desenvolvimento econômico; e a década que começa é fruto dessas duas tentativas frustradas, expressando a atitude de um povo que, fatigado das lutas anteriores, não vê outra alternativa senão resignar-se ante o mando de um ditador arbitrário. A Argentina passou da oligarquia liberal de 80 à democracia de Yrigoyen; dali saltou para a restauração oligárquica de 30, para logo instalar-se na autocracia popular de Perón. Em 1955 quis inaugurar uma democracia limitada e, agora, desde 1966 ensaia uma autocracia militar. Seis sistemas políticos até esta altura do século, demonstração de inconstância, intransigência e divisão. Esta trajetória, oriunda dos males próprio da vida política, tem um fundo econômico e social. A democracia plena a que se aspira não é um ponto de partida, senão um ponto de chegada: é o sistema político que corresponde à sociedade industrial do tipo ocidental. A industrialização, por sua vez, supõe três etapas: a ordem política, o desenvolvimento econômico e o bem-estar social.

A volta ao ponto

Não só o dito observador como outros intérpretes da vida argentina que vem tentando equacionar a atual situação e verificar quais as possibilidades de "uma nova saída", coincidem em que a problemática argentina encontra sua explicação inicial na História: a oligarquia liberal de 80, contemporânea das européias, não foi uma oligarquia industrializante e sim agrária. O mesmo ocorreu com a democracia de Yrigoyen, quando predominou a filosofia do bem-estar social em uma sociedade pré-industrial. Eram como ensaios gerais, como grandes ficções de uma nação rica mas não desenvolvida, que não havia começado ainda. E foi assim que, quando a oligarquia liberal de 30 iniciou o processo de industrialização, verificou que as massas, que já haviam experimentado a plena participação política com Yrigoyen e os princípios do bem-estar social com a riqueza agrária, resistiram ao processo e geraram o sistema peronista, que quis conciliar a acumulação do capital, própria da segunda etapa da industrialização, com a distribuição, que é o signo da terceira. Êsse intento, naturalmente, fracassou. Depois de outro impotente esfôrço para impor a disciplina das minorias ao desenvolvimento econômico durante a era antiperonista, a Argentina, profundamente perturbada, retornou a êsse ponto de partida em que é necessário, antes de mais nada, assegurar a ordem política: o tempo do ditador arbitrário.

Há que assegurar a ordem — concluem as mesmas opiniões — e, através de uma minoria tecnocrata e empresária, promover as inversões e a acumulação de capital indispensáveis para um desenvolvimento sustentado. Só a partir daí será possível ingressar em uma verdadeira democracia: a democracia industrial. A propósito, um editorialista opinou, há dias: como a Argentina já é uma sociedade semi-industrial, êste nôvo ciclo que marca tantos fracassos políticos será, possivelmente, de certo modo breve. "Se não houver novos equívocos" — acrescentou.

Perspectivas

O Govêrno tem-se esforçado para criar em tôrno de seu trabalho — "para o qual não foram estabelecidos prazos", segundo reiteram a cada momento porta-vozes presidenciais — uma imagem de seriedade. Acreditando, possivelmente, que os oposicionistas dificilmente conseguirão estabelecer bases suficientemente sólidas para um combate vigoroso, pois a atividade política está sendo tratada pura e simplesmente como caso de polícia, o Presidente Onganía não está dando, aparentemente, muita atenção às articulações de alguns grupos (fala-se insistentemente inclusive numa aliança do ex-Presidente Illia com Perón, ainda não confirmada) e vai cuidando de problemas fundamentais: ainda agora aproveitou a reunião do FMI, no Rio, para trazer a Buenos Aires quase duas centenas de financistas e observadores, aos quais o Ministro da Economia, Krieger Vasena, explicou exaustivamente as perspectivas do país, na esperança de ver fortalecida a confiança externa e de obter novos investimentos e financiamentos para obras de vital importância para o desenvolvimento.

Quando recrudesce, em um ou outro círculo, os rumôres de inquietação sôbre o futuro político, o Presidente Onganía faz saber através de alguns assessôres, como acaba de fazer, que "a volta à democracia representativa está prevista nos documentos básicos da Revolução". O Ministro do Interior, Guillermo Borda, ao fazer tal declaração, acrescentou que "quem não pense assim não pode, aliás, ter um cargo neste Govêrno". Já o Secretário de Govêrno, Diaz Colodrero, em entrevista à imprensa, declarou: "Não existe nenhuma pausa eleitoral. Se tal houvesse, êste seria outro de tantos governos de fato. O que existe é um processo de transformação, *ao qual cabo do qual* serão forjados os planos para a volta à democracia representativa, autêntica, de sentido nacional e de conteúdo social. Não se pode especular, assim, com processos eleitorais a curto prazo". Para muitos observadores, a grande maioria dos argentinos não estaria preocupada com a "falta de prazos" tão reclamada ao Govêrno pelos setores mais intransigentes, pois estariam cansados do que se chama na Argentina de "velha política". E o Presidente Onganía, mais do que ninguém, é o primeiro a confiar nisso.

OCTÁVIO BOMFIM

as relações entre brasil e portugal

A visita do Ministro dos Negócios Estrangeiros de Portugal evidenciou divergências políticas com o Brasil, em relação ao problema do colonialismo.

Quando os Srs. Franco Nogueira e Juraci Magalhães decidiram, em setembro do ano passado, em Lisboa, que os Ministros das Relações Exteriores do Brasil e de Portugal deveriam reunir-se anualmente, "com o objetivo de rever as relações entre os dois países e de coordenar melhor a atividade internacional da comunidade luso-brasileira", a presunção era de que Brasília e Lisboa não teriam dificuldades em se entender nos múltiplos aspectos de suas relações bilaterais.

Contudo, a visita que o Ministro dos Negócios Estrangeiros de Portugal acaba de realizar ao Brasil, não rendeu — pelo menos no campo político — os resultados esperados pelo Sr. Franco Nogueira, que encontrou o Itamarati disposto a seguir uma orientação de maior realismo em face do espinhoso problema dos territórios africanos de Portugal, amoldando-a melhor à tradicional posição anticolonialista defendida pelo Brasil nas Nações Unidas.

Isso não quer dizer, entretanto, que o atual Govêrno brasileiro pretenda assumir uma posição de franca hostilização à nação lusa, no que diz respeito a êsse ponto específico de sua política exterior, mas, simplesmente, que Lisboa não deve mais contar com o apoio do Itamarati, nos seus pungentes esforços para justificar os problemas de Angola, Moçambique e Guiné. O Brasil continua consciente dos *vínculos especiais* que o unem a Portugal, aos quais procurará estreitar ainda mais, segundo a declaração do Presidente Costa e Silva no discurso em que lançou as bases da chamada Diplomacia da Prosperidade.

Para tanto, restam os aspectos econômico-comerciais, culturais e técnico-científico de suas relações bilaterais, sôbre os quais houve perfeito entendimento nas conversações mantidas entre os Ministros Franco Nogueira e Magalhães Pinto. Na verdade, deve ter sido particularmente grato para o Chanceler brasileiro saber que o Govêrno português continua disposto a cooperar com o Brasil na utilização pacífica da energia atômica e que a Chancelaria portuguêsa levanta as mesmas objeções aos têrmos atuais do projeto de Tratado de Não Proliferação de Armas Nucleares, apresentado em Genebra pelos Estados Unidos e a União Soviética.

FLUTUAÇÕES POLÍTICAS

As relações políticas entre o Brasil e Portugal têm sofrido sensíveis flutuações ao longo dos últimos 15 anos, conforme o maior ou menor grau de sentimento lusíada dos que ocuparam ou ocupam a Presidência da República e o Ministério das Relações Exteriores. Partindo da assinatura do Tratado de Amizade e Consulta, em 1953 (Getúlio Vargas e João Neves da Fontoura), até hoje, a observação dessas mudanças revelam que a política exterior brasileira em relação a Portugal foi, de uma irrestrita aproximação à mais franca hostilização.

Nos Governos dos Presidentes Getúlio Vargas, Café Filho e Juscelino Kubitschek as relações foram francamente favoráveis. Em 1954, quando as relações diplomáticas e consulares entre Portugal e a União Indiana foram-se deteriorando até chegar ao rompimento, o Brasil aceitou o encargo de proteger os interêsses portuguêses na Índia, tendo assumido essa investidura em agôsto de 1955, continuando com ela nos dias atuais. Em 1957 o então Presidente Craveiro Lopes visitou o País, ao fim da qual uma Declaração conjunta Craveiro—Juscelino reafirmava "a unidade de pensamento e de ação política internacional dos dois países e o propósito de dar completa execução ao Tratado de Amizade e Consulta". No Govêrno Kubitschek essa aproximação chegou ao seu mais alto ponto, quando se propôs, inclusive, a dupla nacionalidade para brasileiros e portuguêses.

No curto espaço presidencial de Jânio Quadros, as relações luso-brasileiras desceram ao seu mais baixo nível. Embora não tenha havido pronunciamentos abertos de hostilidade a Portugal, as instruções reservadas encaminhadas pelo Itamarati (Afonso Arinos) às missões diplomáticas e repartições consulares eram numa linha de franca oposição a Portugal e, sobretudo, à sua política em relação aos territórios africanos. As razões para essa atitude amparavam-se, principalmente, na *abertura africana* da política externa janista, que colocava as relações do Brasil com as novas nações da África na linha de frente dos interêsses nacionais.

Durante a experiência parlamentarista, o Itamarati passou da hostilização a uma frieza dura. Mas aí os fundamentos já não eram apenas a amizade com as novas nações africanas, mas um inequívoco engajamento com o chamado Terceiro Mundo, cujos membros viam, na presença de Portugal em Angola, Moçambique e Guiné um símbolo do mais retrógrado colonialismo. Essa linha não se modificou, depois que o Sr. João Goulart readquiriu os plenos podêres do mandato Presidencial.

DEPOIS DA REVOLUÇÃO

Com a Revolução de 1964 as relações luso-brasileiras retomaram o caminho do franco entendimento político. O então Ministro Leitão da Cunha dizia, numa entrevista coletiva, no Itamarati, em 6 de julho daquele ano que "as nossas relações com Portugal estão passando pela reformulação necessária, a fim de dar a elas o grande conteúdo de amizade e fraternidade que não pode deixar de presidi-las por um só momento".

Essa reformulação encontraria sua melhor expressão no pronunciamento feito pelo Presidente Castelo Branco, no discurso aos jovens diplomatas, quando lançou as bases de ação da chamada Diplomacia Revolucionária. Disse o então Chefe do Govêrno: "Nossa política colonial se defronta com o problema dos laços afetivos e políticos que nos unem a Portugal. Talvez a solução residisse na formação gradual de uma comunidade Afro-Luso-Brasileira, em que a presença brasileira fortificasse econômicamente o sistema. Qualquer política realista de descolonização não pode desconhecer nem o problema específico de Portugal, nem os perigos de um desengajamento prematuro do Ocidente".

É certo que o Marechal Castelo Branco não esqueceu a África, pois afirmou que com êsse Continente (e a Ásia) "não desejamos apenas comerciar, pois existem todos os elementos para uma cooperação fraternal e um entendimento amplo entre o Brasil e os povos que emergiram recentemente para a liberdade e estão dispostos a mantê-la". Entretanto, dava êle outra dimensão ao problema do colonialismo, ao introduzir uma conotação do bipolarismo da guerra fria, próprio da doutrina de então da Escola Superior de Guerra.

A idéia da comunidade afro-luso-brasileira, vale dizer, englobando Brasil—Portugal—Angola—Moçambique—Guiné, não encontrou eco em Lisboa, pois os mentores da política exterior portuguêsa entendiam que ela mencionava um elemento inexistente (elemento afro). Afinal, para êles, Angola, Moçambique e Guiné são territórios ultramarinos, parte integrante de Portugal. Assim, poderia existir uma comunidade luso-brasileira, abrangendo Brasil, Portugal e os territórios ultramarinos africanos.

Se a sugestão política da comunidade não foi aceito, o convite para estimular, em variados campos de ação, o intercâmbio entre os dois países, foi muito bem aceito, inclusive porque êles não excluíam as províncias ultramarinas e até mesmo faziam delas um elemento destacado. Assim é que foram concluídos os Acôrdos Cultural, Comercial e de Cooperação Técnica, assinados em Lisboa, a 7 de setembro de 1966, durante a visita que o Sr. Juraci Magalhães fêz a Portugal.

O Govêrno do Marechal Costa e Silva ressaltou os vínculos especiais que unem os dois países, mas ressaltou que "o Brasil continuará a dar pleno apoio à consecução dos grandes objetivos das Nações Unidas" entre os quais se inclui a liquidação do colonialismo. Essa posição em relação a Portugal era reafirmada pelo Ministro Magalhães Pinto, na exposição que fêz à Câmara dos Deputados (meio dêste ano), da seguinte forma: "Temos, realmente, relações especiais com Portugal. Decorrem de sentimentos que nos ligam há muitos anos àquela nação, sem quebra dos compromissos assumidos na ONU contra o neocolonialismo".

COLONIALISMO

O cerne do problema político das relações com Portugal é a questão do colonialismo. Para Lisboa, Angola, Moçambique, Guiné são **províncias ultramarinas** e não **colônias africanas**, tese com a qual, evidentemente, não concorda o Brasil. Para o Govêrno brasileiro fazia-se mister que Portugal começasse a dar um mínimo de autonomia àqueles territórios, até que êles estivessem em condições de decidir seu próprio destino: ou continuar em associação de qualquer tipo com Portugal ou tornarem-se independentes. Para o Itamarati êsse é o legítimo exercício do direito de autodeterminação dos povos.

A questão dos territórios africanos de Portugal sòmente tornou-se uma constante nos debates das Nações Unidas a partir de 1960, quando a vasta maioria dos países da África Negra tornou-se independente e ingressou na organização internacional. De 1955, quando Portugal foi admitido na ONU, até aquela data, o problema de Angola, Moçambique e Guiné foi esporàdicamente tratado em Nova Iorque. Não que as Nações Unidas não se preocupassem com o colonialismo. Afinal, êste vem sendo discutido desde a Conferência de São Francisco e foi graças à ação efetiva do Conselho de Tutelas que o colonialismo vem sendo gradualmente extinto.

O Brasil jamais negou apoio à descolonização e é essa política que tem sido a geratriz de muitos desentendimentos com Portugal. A opinião dominante no Itamarati, agora, é que há discrepância entre a manutenção dessa linha de ação anticolonial e um apoio à política portuguêsa em relação aos seus territórios africanos. Foi com essa franqueza, mas dentro de um tom amistoso e cordial, que o Sr. Magalhães Pinto falou ao Sr. Franco Nogueira.

É curioso conhecer os pronunciamentos dos delegados brasileiros sôbre o assunto, na abertura dos debates das últimas Assembléias-Gerais das Nações Unidas, pois, a despeito das diferenças de Governos, êles assinalam uma linha coerente de pensamento diplomático. Em 1961 o Sr. Afonso Arinos dizia que "o movimento de libertação dos antigos povos coloniais não retrocederá. O destino do Brasil lhe impõe uma conduta firmemente anticolonialista e anti-racista. Nossas relações fraternais com Portugal, nossa amizade tradicional com a França, não nos impedem de tomar posições claras nas dolorosas divergências que, a propósito do colonialismo africano, se tem apresentado entre a ONU e aquêles países".

Em 1963 o então Chanceler Araújo Castro afirmava que "a descolonização total é, essencialmente, a finalidade por atingir, no mundo inteiro, em matéria de territórios e povos a quaisquer títulos dependentes". E advertia que "o que não foi feito ao longo de decênios passados, dificilmente o será em poucos anos, pois o que não foi feito deriva da vocação de não fazer, no que respeita intrìnsecamente ao problema colonial".

No ano seguinte o Chanceler Leitão da Cunha dizia: "Queremos que se assegure a todos os povos o exercício de seu direito de autodeterminação, eliminando-se os últimos remanescentes de um colonialismo que chega històricamente ao seu fim. Devemos preservar e aperfeiçoar a experiência adquirida pelas Nações Unidas em matéria de descolonização. Por êsse motivo o Brasil encara com apreensão e com reserva severa as iniciativas tomadas no sentido de injetar violência na aplicação do método de descolonização prevista pela Carta". No ano seguinte (1965) o Embaixador Leitão da Cunha advertia que, "o recurso à violência, à luta armada e, sobretudo, a ingerência de Estado ou grupo de Estados em processo de descolonização confiado à responsabilidade de outro Estado não só viola os princípios da Carta como poderá retardar aquêle processo". Finalmente, êste ano, o Sr. Magalhães Pinto declarou que "o Brasil reafirma sua adesão ao princípio de autodeterminação dos povos e seu firme apoio à obra de descolonização que a ONU vem empreendendo desde os seus primeiros anos".

WILSON FIGUEIREDO

para entender a "frente ampla"

A frente ampla representou o primeiro indício de atividade política fora dos limites de consentimento governamental. ARENA e MDB, seis meses depois de iniciada a volta ao regime constitucional, funcionam como órgãos atrofiados. Lacerda e Goulart apontam para 70 com a possibilidade de apoiar uma candidatura militar e cada nome com pontencialidade entenderá o recado à sua maneira, de acôrdo com as necessidades.

A sobrevivência da **frente ampla** no primeiro plano do interêsse político não pode ser creditado exclusivamente ao aspecto promocional em que é técnico o Sr. Carlos Lacerda. Para entendê-la com realismo é indispensável verificar os motivos que lhe deram oportunidade agora e não antes.

Em primeiro lugar, a implantação política da **frente ampla** decorre da insuficiência do MDB como instituição oposicionista, de vez que a sua representação parlamentar não conseguiu encontrar forma atuante para o desempenho de sua missão política. Faltou-lhe fôlego para os riscos de editar uma atuação contundente, no estilo oposicionista desenvolvido pela antiga UDN.

A falta de tradição oposicionista dos grupos que foram desalojados das posições de Poder em 64 é necessário acrescentar a origem consentida da oposição, que se constituiu por indução, já que o Ato que suprimiu os partidos autorizou o funcionamento transitório de duas organizações, reservando-se o Govêrno a faculdade de arregimentar a maioria.

Tôdas as demais tendências reuniram-se em minoria, sem outro motivo de coesão que não fôsse o infortúnio político. Parcelas do PSD e grupos do PTB, duas fôrças vinculadas tradicionalmente ao Govêrno, resignaram-se à sobrevivência vegetativa. É estranho que não se tenha registrado qualquer gesto heróico — por inútil que fôsse — como protesto político contra a situação de constrangimento a que foi submetida a classe política pelo Ato Institucional n.º 2.

Repetiu-se em 65 a oportunidade registrada em 64, quando o Congresso foi duramente atingido pela ação discricionária: as cassações e as pressões não geraram ao menos um ato individual de protesto, traduzido em renúncia. Todos agiram polìticamente, isto é, queriam comprovar o exercício de um arbítrio fora de dúvida. Ninguém arriscou-se a um gesto romântico de protesto. Houve cálculo de menos ou ilusão demais.

Veio a segunda oportunidade em 65, quando o Ato Institucional n.º 2 reafirmou definitivamente o arbítrio, gerado pela resistência do Congresso em conceder ao Govêrno as prerrogativas excepcionais que êle reclamava. O Congresso recusou e o Govêrno editou o Ato, o que dava na mesma. Todos esperavam o fechamento do Congresso, mas a medida tornara-se ociosa: a classe política dava-se por satisfeita em sobreviver. Ninguém renunciou em sinal de protesto.

Em fins de 66, uma vez mais o Congresso foi o núcleo de uma resistência desafiadora ao Govêrno, que cassou mandatos de parlamentares para alterar a balança de poder eleitoral a seu favor no Rio Grande do Sul. O recesso parlamentar decretado pelo Govêrno cumpriu-se na expectativa de uma crise. No dia em que o Congresso voltou a trabalhar, o instinto de sobrevivência falou mais alto. Nem ao menos uma renúncia nascida da indignação.

Tôdas as fôrças e tendências que, do lado de fora, mantinham-se em expectativa, sentiram finalmente a imponderabilidade da situação. Desarticulou-se a oportunidade de uma ação convencional, na linha de restauração de 46. Complemente senhor da situação, o Govêrno marchou então para a reforma constitucional.

A classe política brasileira passou a uma outra existência, no quadro constitucional de 67. Reduzidos em seu campo operacional de trocas políticas, maioria e minoria tornaram-se peças ornamentais do processo político. Ficou-lhe uma teórica dimensão política, para fiscalizar o Executivo, reforçado pela competência do autoritarismo, mas terá de descobrir a forma de exercer a missão sem barganha e ainda não encontrou um roteiro para afirmar-se nesse plano.

Ganhou também como prêmio de comportamento, a condição de base do colégio eleitoral que será encarregado de sagrar o Presidente da República. Mas, daqui até lá, terá de preencher funções eminentemente políticas, para as quais ainda não se capacitou, por fôrça do condicionamento no processo de 46 a 64. É impressionante como a renovação de cinquenta por cento da Câmara não se traduziu em novas atitudes políticas. Falta espírito criador nas iniciativas, que se traduzem em comissões parlamentares pràticamente desacreditadas pela inobjetividade e demora de alcançar conclusões. Faltam originalidade crítica e capacidade de formular novas teses para velhos problemas. E Brasília não produz qualquer eco.

Era inevitável, portanto, o aparecimento de uma forma de atividade política para preencher o espaço vazio, porque ARENA e MDB não desempenham o papel de partidos, já que existem exclusivamente no plano parlamentar. A **frente ampla** representou o aparecimento da atividade política fora do círculo de giz do Congresso, que nenhum grupo ou tendência soube saltar.

Não foi por acaso que a **frente ampla** só conseguiu firmar-se em seu estudo de viabilidade política a partir do momento em que, seis meses depois do nôvo regime constitucional, o MDB não se havia despojado das cautelas e da falta de iniciativa. A oposição desempenhava sua função de forma convencional, sem os reflexos rápidos que a nova situação do País consentia.

Exemplo típico da perda de oportunidade foi o fato de ter-se mantido em posição de espectadora da crise latente com que se operou a transferência do Poder a 15 de março. Eram evidentes os sinais de dualidade no processo, através de duas vertentes de liderança, e as possibilidades de ação para explorar as contradições flagrantes.

No entanto, o MDB foi tímido como têrmo de uma equação que veio a ser resolvida pela morte do Marechal Castelo Branco. Faltou-lhe a convicção decisiva para optar entre as duas tendências que se chocaram na passagem do Poder a outras mãos. Entre os que saíam e os que entravam, havia espaço para a intervenção política oposicionista, mas ainda uma vez prevaleceu o instinto de sobrevivência, materializado num mandato de quatro anos. As contradições ficaram intocadas e se resolveram à revelia do MDB.

A partir daí, era fatal que a **frente ampla** encontrasse enfim a oportunidade oferecida pela perda das ilusões convencionais. A aura de romantismo com que a **frente** surgiu, com base na improvável reconquista da eleição direta, que não viria sem uma série de alterações ainda inviáveis, ganhou depois do encontro de Montevidéu o enquadramento realista, toque pessoal do Sr. João Goulart.

Poucos dias depois de assentada a poeira do encontro entre os Srs. Carlos Lacerda e João Goulart, filtrava-se a conversa que os dois tiveram com vistas a 70. Goulart criou a alternativa para o programa de ação, vinculado inicialmente ao objetivo único da eleição direta: desde que não seja possível ir às ruas com uma candidatura, irá ao conchavo com um nome, para a disputa indireta. A **frente** pousou enfim na superfície política brasileira.

A doutrina eleitoral formulada pelo Sr. João Goulart ultrapassa o debate inicial, para projetar a **frente** como uma atividade política que se antecipa no tempo. Cuida de 1970 com o senso de iniciativa que representa a consolidação do nôvo processo oposicionista: não é o MDB que encaminhará a candidatura, pois a oposição formal enredava-se numa discussão de princípio, e sim a **frente ampla**, que põe sôbre a mesa do Govêrno um problema do qual não se descartará com facilidade.

De uma forma ou de outra, os candidatos com viabilidade política já receberam a mensagem de Montevidéu: sabem que podem contar com uma possibilidade nova para 70, cujo encaminhamento tende a fazer-se pela via militar, preferencial e de mão única. O sentido da fórmula receitada por Goulart é claro e passa a ter um lado oculto na cabeça dos possíveis.

Os efeitos não surgirão logo, mas fica a tentação. Tanto faz repudiar pùblicamente ou não dizer nada, porque a tentação política começa a trabalhar os candidatos possíveis, cujo número é maior em razão inversa do tempo que falta para a eleição.

Da mesma forma que em fisiologia é a função que faz o órgão, a atividade política é essencial à sobrevivência útil dos partidos. E como ARENA e MDB não preenchem, as funções partidárias, a **frente ampla** apareceu para transformar a possível em real.

JOÃO MUNIZ DE SOUZA

nôvo plano fortalece a iniciativa privada

A SEMANA ECONÔMICA

Primeiro foi o Plano de Ação Econômica do Govêrno (PAEG). Em seguida, o Plano Decenal. Ambos do Govêrno Castelo Branco, foram amplamente debatidos e criticados. Agora é a vez do Plano Estratégico de Desenvolvimento elaborado pela equipe de economistas governamentais, sob o comando do Ministro Hélio Beltrão. A CNI realizou amplo trabalho de análise do documento, reconhecendo que o nôvo Plano também fortalece a iniciativa privada.

Nos vários pronunciamentos das autoridades governamentais tem sido sempre enfatizada a necessidade de colaboração de tôdas as classes no sentido de promovermos os mais ràpidamente possível a retomada do desenvolvimento. Inúmeros estudos têm sido apresentados com sugestões, reformulações etc. Destaca-se, nesta oportunidade, o trabalho elaborado pela Confederação Nacional da Indústria com a aprovação da quase totalidade das Federações das Indústrias dos Estados.

A análise procedida pelos técnicos da CNI se dirige mais especificamente para o Plano de Diretrizes elaborado pelo Ministério do Planejamento e que servirá de arcabouço para o Plano Trienal, em elaboração e que deverá ser divulgado até o final do corrente ano. Consideram que o estudo realizado pela assessoria conjunta dos Ministérios da Fazenda e do Planejamento com um diagnóstico de excelente qualidade, revelando com riqueza de pormenores tôdas as reações da atividade econômica nos últimos anos em face das medidas postas em prática pela administração passada.

É válida a observação dos técnicos da CNI em relação ao que muitos acreditavam (uma possível rejeição do Plano Decenal), pôsto que a muitos parecia assim quando se anunciou um "nôvo plano do Govêrno Costa e Silva". Mostra-se então que, na verdade, êste não foi o objetivo dos organizadores do Plano de Diretrizes, mesmo porque muitos dos técnicos que operaram na elaboração do Decenal continuaram colaborando na formação do último diagnóstico do Govêrno atual. Acresce, ainda, que êsses mesmos economistas reconhecem que o Plano Decenal é mais um conjunto de estudos, ao passo que o atual Programa Estratégico cuida, especialmente, de regras gerais de política econômica.

Em face dos dois estudos (Plano Decenal e Programa Estratégico) cabe a procura de uma posição que possa ser considerada a mais justa, a mais racional. Para a CNI essa atitude seria a análise do programa anterior, ajustando-o no contexto da atual política econômica, ou seja, elaborando uma nova escala de prioridades e, conseqüentemente, a distribuição de recursos entre os diversos setores considerados estratégicos.

O estudo ressalta que se pode observar claramente uma mudança na tônica da política de estabilização de preços, reconhecendo que o Govêrno passado, embora visasse à retomada do desenvolvimento, deu ênfase especial ao programa de estabilização de preços, através de um rígido contrôle da demanda monetária, por julgar indispensável ao crescimento harmônico da economia uma substancial redução da taxa de inflação, que naquela ocasião colocava em risco tôda a estrutura econômico-social do País.

Numa análise do comportamento da economia nacional, não se poderia deixar de focalizar com destaque o problema do elevado deficit de caixa do Tesouro, fator importante que é êle na determinação das taxas de inflação. O deficit do Tesouro, após um período de declínio, recrudesceu substancialmente no exercício corrente, motivado, em parte, pelo volume acentuado de Obrigações Reajustáveis do Tesouro (cêrca de 434 milhões de cruzeiros novos) resgatadas no primeiro trimestre, e em parte pela inadequada sistemática da administração pública que não inclui no orçamento uma série de despesas paralelas. Indica-se que a responsabilidade do vultoso deficit (até agôsto em tôrno de NCr$ 1 200 milhões) não cabe exclusivamente ao Govêrno atual, já que em 15 de março dêste ano o deficit já ascendia a NCr$ 635 milhões. Cabe aqui, entretanto, uma séria advertência: o sucesso dessa política está na dependência direta do corte de despesas de investimentos, o que por sua vez poderá retardar a retomada do desenvolvimento, prejudicando assim a principal meta dêste Govêrno. Surge, então, um dilema: ou combate-se a inflação através do corte de despesas de investimento ou executa-se o programa, elevando o deficit e agravando a taxa de crescimento de preços.

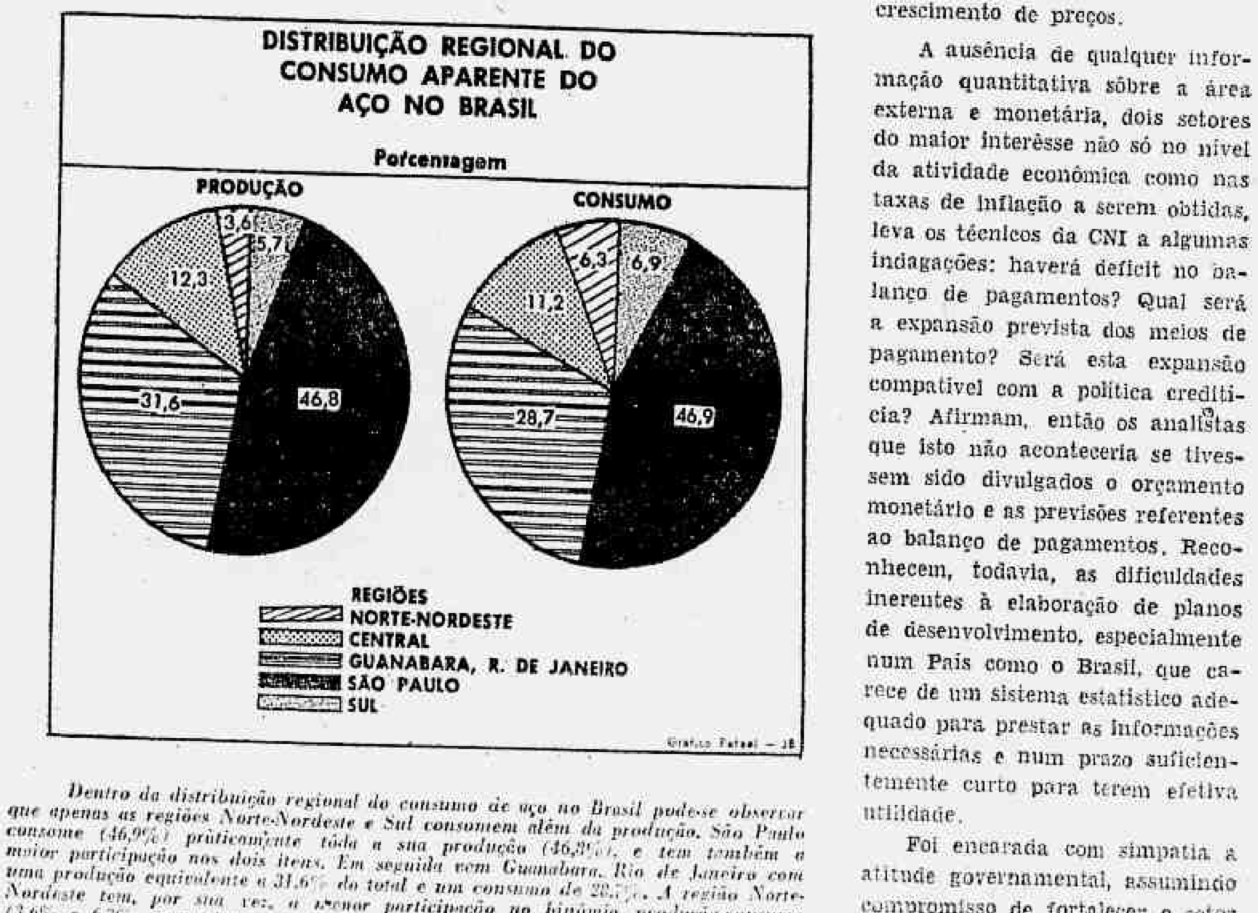

Dentro da distribuição regional do consumo de aço no Brasil pode-se observar que apenas as regiões Norte-Nordeste e Sul consomem além da produção. São Paulo consome (46,9%) pràticamente tôda a sua produção (46,8%), e tem também a maior participação nos dois itens. Em seguida vem Guanabara, Rio de Janeiro com uma produção equivalente a 31,6% do total e um consumo de 28,7%. A região Norte-Nordeste tem, por sua vez, a menor participação no binômio produção-consumo (3,6% e 6,3%, respectivamente).

A ausência de qualquer informação quantitativa sôbre a área externa e monetária, dois setores do maior interêsse não só no nível da atividade econômica como nas taxas de inflação a serem obtidas, leva os técnicos da CNI a algumas indagações: haverá deficit no balanço de pagamentos? Qual será a expansão prevista dos meios de pagamento? Será esta expansão compatível com a política creditícia? Afirmam, então os analistas que isto não aconteceria se tivessem sido divulgados o orçamento monetário e as previsões referentes ao balanço de pagamentos. Reconhecem, todavia, as dificuldades inerentes à elaboração de planos de desenvolvimento, especialmente num País como o Brasil, que carece de um sistema estatístico adequado para prestar as informações necessárias e num prazo suficientemente curto para terem efetiva utilidade.

Foi encarada com simpatia a atitude governamental, assumindo compromisso de fortalecer o setor privado por julgá-lo peça central de um processo de desenvolvimento econômico acelerado, com base num elenco de medidas visando à expansão do mercado interno, à elevação da liquidez das emprêsas, à contenção do ritmo de crescimento dos custos, especialmente dos custos financeiros, além de procurar reduzir a pressão exercida pelo setor público, cujos investimentos devem, em 1967, atingir a 2/3 do total dos investimentos. Entretanto, apesar dêstes propósitos, é realçado no trabalho da CNI que certos indicadores sugerem que a participação do Govêrno não tem diminuído em vista das elevadas despesas e deficits da União, da recente estatização dos seguros de acidentes de trabalho e dos pesados deficits de certos Estados, cobertos com o lançamento de títulos com deságios substanciais, com o perigo de reverter a tendência declinante da taxa de juros.

Importante depoimento prestou o Ministro Edmundo de Macedo Soares e Silva, da Indústria e do Comércio, na Câmara dos Deputados, analisando a conjuntura siderúrgica nacional, especialmente a produção de aço e a industrialização do carvão nacional.

O consumo *per capita* do Brasil que era de apenas 9kg na década de 1930/40, hoje, graças ao esfôrço governamental e à iniciativa privada, passou para 45kg. Entretanto, apesar dêsse progresso, os balanços das companhias estatais e particulares, segundo o Ministro Macedo Soares, indicaram, umas pelas outras, deficits da ordem de NCr$ 150 milhões no ano passado.

A revitalização do mercado, todavia, é esperada, em face de alguns fatôres consideráveis como a entrada em execução do Plano Nacional de Habitação, a construção naval, reajustamento dos preços dos produtos agrícolas, créditos mais fáceis aos agricultores etc., que farão com que a demanda de aço cresça e as usinas possam vender os seus produtos.

Para o Ministro da Indústria e do Comércio as medidas tomadas pelo Govêrno passado constituíram, sobretudo, um aumento considerável de impostos e taxas, na limitação gradativa dos reajustamentos de salários, em restrições de crédito bancário e em contenção de preços. A ação fiscal tornou-se tão intensa que atingiu a 24% do Produto Interno Bruto em 1965, contra 27,7% dos Estados Unidos. Mas ao mesmo tempo em que a contenção dos preços se fazia rígida, componentes de custos, como energia elétrica, petróleo, fretes, etc., eram reajustados periòdicamente.

Observa-se, assim, que o depoimento do Ministro Macedo Soares foi sobretudo corajoso, ao mostrar as origens de determinadas dificuldades por que passa o setor siderúrgico, óbices que, de resto, tiveram que ser vendidos por todo o parque industrial brasileiro.

Num balanço final, vale a menção de alguns dados apresentados que envolverão o Plano Siderúrgico:

1. Despesas em novos cruzeiros, compreendendo investimento fixo total, encargos durante a construção e capital de giro, em quatro anos, cêrca de 1 bilhão.
2. Despesas com moeda forte, calculadas em dólares americanos (quantias obtidas por financiamento), cêrca de US$ 140 milhões.
3. Se o nosso País, por qualquer motivo, não pudesse atualizar sua indústria siderúrgica, teria de importar aço. Tomando uma média de US$ 180 por tonelada de produto laminado estrangeiro (no Rio ou Santos) 500 mil toneladas representariam US$ 90 milhões, num ano, ou seja 70% do montante total necessário para tôdas as despesas de aumento da produção.
4. A parte em dólares para aquisição de equipamenos será paga em 15 anos, ou pouco mais, a juros de 6 ou 6½%, no máximo. A parcela em cruzeiros novos deverá ser empregada imediatamente, à média de 250 milhões de cruzeiros novos por ano.

JORNAL DO BRASIL
PARTE INSEPARÁVEL DO JORNAL
CLASSIFICADOS
Rio de Janeiro, domingo, 15, e segunda-feira, 16/10/1967
1.º Caderno

Imóveis -- Compra e venda – Imóveis – Compra e venda – Imóveis – Compra e venda – Imóveis – Compra e venda

ÍNDICE

PÁGINAS
IMÓVEIS — COMPRA E VENDA 1 a 5
IMÓVEIS — ALUGUEL .... 6 a 9
OPORT. E NEGÓCIOS .... 9 e 10
UTILIDADES 10
EMPREGOS .... 11 a 14

ZONA CENTRO

CENTRO

APARTAMENTO vaz., c/ 3 qts., sl., coz., banh., gr. área. Praça João Pessoa, 4, ap. 11. Chaves no ap. 10 por favor. Pç. 35m. Ent. 20m. ou à vista 30m. Ac. Cx. Tr. Alcindo Guanabara, 15, 11.º, s/ 1, das 9 às 11 ou 14 às 16h. Tel. 42-2294. Pereira.

APARTAMENTO NO CENTRO — Vendo excelente, de sala e dois quartos, entrego vazio e em ótimas condições de ser habitado imediatamente. Ver na Rua Riachuelo 353, ap. 904, sábados das 16 às 18 e domingos das 9 às 12 horas. Tratar na Av. Rio Branco 135, sala 1525. Tel. 42-7923 Abrahão Coelho — CRECI 746.

APARTAMENTO vazio, sala e quarto separados, cozinha, banheiro completo, área e playground para crianças no terraço. Vendo. Rua Washington Luís, 95, apts. 1 103 e 1 104. — Ver no local.

ATENÇÃO PROPRIETÁRIOS — Deseja vender seu imóvel? Solicite a visita do Corretor Oficial, Teixeira p/ Tel. 48-9552. CRECI 926.

BAIRRO DE FATIMA — Vdo. ap. Pça. Alm. Jaceguai, 71, ap. 205. 2 qts., salão, coz., mais dep. comp., grande área ajard. Preço NCr$ 20 000 à vista, rest. a comb. Ver das 10 às 15 hs. Tel. 52-1802.

BAIRRO DE FATIMA — Passo ap. em construção — Tel.: 43-3467 — Aristides.

BAIRRO DE FATIMA — Vendo conjugado com bela varanda — mil à vista — Tel.: 52-8242.

COMPRO casa no Centro, servindo para depósito e escritório. Preferência zona telefones 23 e 43. — Ofertas tel. 23-5364 e 43-8057, Sr. Henrique.

CENTRO — Vendo edifício, loja e dois andares cimento armado. Rua Pedro Alves, NCr$ 55 mil. — Av. Graça Aranha, 174, sala 807. Tel.: 42-0789. Antonio José Cepeda — CRECI 106.

CENTRO — Vende-se casa que presta-se para moradia ou comércio — Tratar pelo Tel. .... 28-9345.

CENTRO — Rua Carlos de Carvalho, 34, cobertura 04 — Vdo. apt. quartos, sala, coz., área c/ tanque e terraço — Tratar tel.: 22-7560 — CRECI 1129.

CENTRO — Vende-se o ap. 701 vazio, mobiliado. Rua Gen. Caldwell, 187. Ver das 8 às 12 hs. Chaves c/ porteiro. Preço 3 000 entrada e 60 prestações de 300. Tel. 42-0180, das 17 às 19 hs.

CENTRO — Ant. vende-se, sala, 3 qts., c. dep. emp. 2 banhs., 2 va [illegible] 2 arm. ar r. ref. e vazio. N[illegible] 20 000 e rest. a comb. Tel.: 52-6[illegible] Neg. dir. com prop.

CENTRO — Av. Mem de Sá, 93 — de frente, andar alto. Entrega imediata — Sala, 3 quartos, dep. [illegible] empregada, NCr$ 42 000, metade à vista e o restante em 36 meses — 42-3539 e .. 52-3055 — 22-3267 — CRECI 368.

CENTRO — Vendemos R. Carlos de Sampaio — Ótimo ap. c/hall, sala, j. inv., 2 quartos, 2 banhs., coz., área c/tanque, arm. emb., aps., ar refriger. e outras benfeitorias. NCr$ 8 000, entrada, restante em NCr$ 467,00 mensais. Edif. nôvo — Tratar na PREDIAL PAULO AFFONSO LTDA. — na R. Carlos de Carvalho 34 s/113 — 42-3293 (CRECI 172).

CENTRO — Vende-se o apartamento n. 1210 Rua Washington Luiz n. 3-A, sala, quarto e dependências. 50% à vista, 50% financiados. Tratar Rua do Carmo, 60, 3.º, com sr. Faria.

CENTRO — Vendo R. Riachuelo, 387, o ap. 303, c/ sala e qto. sep., banh. e coz. Ocup. s/ contr. Preço NCr$ 15 300 c/ apenas NCr$ 2 800 à vista e o rest. em 50 meses. Ver hoje das 10 às 12 h p/ gent. do inquil. e tratar na Av. Rio Branco, 133, s/ 1705 — Tels. 52-6713 e ... 42-2820 — Berger & Berger — CRECI 24 e 530.

CENTRO — Vende-se predio com 30 metros de frente na Rua da Alfandega 277 esquina Regente Feijó. Fone 29-9521.

CENTRO — Vdo. ótimo conjugado mobiliado. Av. Gomes Freire, 740, ap. 1 113. Chave c/ porteiro João. NCr$ 12 mil c/ 50% 1 ano. Tratar Rua Alcindo Guanabara, 24, s/ 1 404, c/ Wanderley — CRECI 655 — 42-4266.

CENTRO — Vende-se, já c/ financ. da Cx. Econ. o ap. 602 da Rua Rezende, 21, de sala, 2 q. e demais dep. frente, desocupado, todo reformado. Chaves no ap. 310 — Tratar c/ MADAL — Tel.: 43-6512 — CRECI 748.

CENTRO — Vende-se, Evaristo da Veiga, 83, ap. 303, Chaves com porteiro. Aceito Caixa. Tratar 32-4010 — CRECI 745.

CENTRO — Vaga de garagem, ótimo negócio. Vende-se uma no Edifício Garagem Campo. Rua da Assembléia n. 68. Tratar: Rua Debret, 79, G. 205/6 Tel.: 22-9831 (Creci 132).

CENTRO — Vendo ap. amplo, vazio, 2 qts., s. etc. Frente. Rua Riachuelo — À vista — Telefone 22-6631.

CENTRO — Vende-se vazio, ap. sala, 2 qtos., depend. emp., etc. Preço NCr$ 30.000,00, sendo 50% financ. Ver diriamente à R. Riachuelo, 325, ap. 910. Tratar c/ Sobral & Sobral S.A. Tel.: 57-3448. Creci J. 259.

CENTRO — Vende-se ap. de frente, vazio, com quarto, sala, cozinha, banheiro completo, área com tanque, na R. Riachuelo, 126, ap. 1 002. Tratar R. México, 70, sala 506 (negócio à vista).

CENTRO — Ap. 3 qts., arm. emb., 1 sl., coz., banh. em côr, dep. emp. Tel. 34-6854. Sr. Walter.

CASA vazia na melhor rua de Santo Cristo, 3 qtos. sala, quintal, agua abundante, gas de rua, NCr$ 10 000 sinal. Ver domingo e segunda até as 17 horas. Cardoso Marinho, 45 ou telefone 43-0351.

CENTRO — Vendo predios antigos, proximo à Central, Terreno 500 m2. Ideal para lojas ou industria. Gabarito 10 andares. Rua Costa Ferreira n. 68/74.

ESTACIO — Prédio 2 ap. vendo juntos ou seja 2 e 3 quartos etc. NCr$ 17.000 e NCr$ 20.000; com 6 e 8 mil de sinal, saldo a combinar. Ver sab., dom. e 2.ª feira, Trav. Carneiro, 11 - 30-3392 — Sá.

ESTACIO — Vdo. barato 1 casa de 2 salas e 3 qts. e dep. na Rua São Roberto, 59. Ver e tratar hoje de 15 às 17 hs. ou pelo Tel.: 36-1237.

FATIMA — Sala, saleta, 2 qts., copa, coz., c/ gela. armario formica c/ box geladeira, fogão Fiesta, área com tanque azulejado e banheiros. Super conservado, sinteco, persianas, sancas, luminarias, ar refrig., claro, arejado, frente lateral. Garagem na escritura. Proprietario reside, vende melhor oferta, aceita proposta a vista. Rua Riachuelo, 257 ap. 1 013.

FATIMA — Vende-se ap. frente sala, quarto, varanda cosinha e banheiro na Rua Guilherme Marconi, 117, ap. 406 — Chaves na portaria. Infs. tel. 34-7146.

RUA GENERAL CALDWELL — Vendo apt. frente, sala, quarto conj., banheiro, kitchnete. Preço: NCr$ 11 000,00 facil. Inf. tel.: 52-9767 — CRECI 661.

SANTO CRISTO — Vende-se o ap. 102 na Rua Carlos Gomes, 351, c/ 2 grandes salas, 3 quartos, dependências de empregada e grande área — Ver no local e tratar na Av. Rio Branco, 185, sala 2114 — Tel.: 22-1583 — CRECI 331.

VENDO na Rua da Alfândega, prédio c/ loja e 2 andares. Vazio. Melhor oferta. — Telefone 57-1531.

VENDE-SE prédio novo, vazio, c/ loja e dois andares, total 600 m2, à Rua Livramento 125. Ótimo p/ indústria, depósito, escritórios, etc. Tel.: 26-0356.

VENDEM-SE vários aps. prontos, com sala, quarto, cozinha, banheiro, tanque à Rua Riachuelo 271, centro, entrega imediata. Sinal facilitado de 6000. Grande financiamento em prestações mensais. Procurar o sr. Moraes no local ou pelo tel.: 32-2180 e 42-2490.

VENDE-SE — Ótimo ap. a combinar no local, Rua Cardeal Leme, 67, ap. S-107 — Bairro de Fátima.

VENDE-SE pequeno ap. 404, frente de rua. Base: 12 000,00. Aceita-se oferta. Rua Carlos Sampaio, 262, Praça Cruz Vermelha, Centro. Tratar no local das 12 às 15 horas.

VENDO ap. sito na Rua Carlos de Carvalho 34 ap. 720 com sala, 3 quartos, coz. e dep. da frente. Ver com o porteiro ou pelo tel. 32-4094 — Sr. Virgilio.

VENDE-SE casa com 6 quartos, 2 salas, entr. 6 000,00 — saldo a combinar — Rua Vidal Negreiros — Tratar no 51 mesma rua.

VENDO — Estácio de Sá, 115, apt. 205 — Apt. de sala, dois quartos, cozinha, banheiro e área de serviço — Entrega imediata. NCr$ 25 000,00 — Chaves no 114.

VAZIO, pronta entrega, qto.-sala, banh., coz. Arm. emb. Bela vista. Avenida Mem de Sá, 72-1105. Não sujeito demol. — Chaves porteiro. Facilito.

ZONA SUL

GLÓRIA — S. TERESA

A VENDA 4 ap. conj. grand. aceito caixa c/sinal 500,00 ou fin. 2 anos e cmb. Rua Taylor 31, apt. 1.201, Glória. Tel. 5-25479 e 52-4755.

APARTAMENTO de ... NCr$ 100 000,00 por NCr$ 60 000,00. Vende-se à vista. Ver à Rua da Glória, 190, ap. 401, com o Sr. Abilio e tratar com o Sr. Ivan (proprietário) pelo telefone 23-9499. (B

APARTAMENTO CONJUGADO — VAZIO — Vdo. à vista p/ 6 500 ou financ. a combinar. Ver Rua Oriente, 386-409. Sta. Ter. Infs. 52-1217 — 28-9643 — MIRANDA — CRECI 932.

ATENÇÃO — Belíssima vista. Rua Júlio Otôni, casa (terreno 17x42): 3 salas. 3 qts., c/ arms., 2 banhs., copa-coz., salão, lavanderia, qt. e banh. emp. e garagem. Ótima construção. Ocupada cont. findo. Marcar visitas tel. 37-4641. CRECI 971.

GLÓRIA — R. Benjamim Constant, 104, ap. 114 — Vazio, sala, 2 qts. c/ dep. compl., cozinha e banheiro azulejado até o teto — Pintado e c/ sinteko. Entrada: NCr$ 10 000 e saldo em prest. de NCr$ 214,00. Chaves c/ porteiro. Tratar 52-5920 e 36-2657, Sr. Carvalho.

GLÓRIA — Vendem-se aps. 605 e 706 da Cândido Mendes 129 — C/ quarto e sala conj., banheiro, cozinha — Tratar c/procurador — das 10 às 12h na Rua México 119 gr. 1902. Tel. 52-1123.

GLÓRIA — Vendo, R. do Russel, 248, o ap. 202 de sala, 2 qtos., dep. empreg. c/ 18 200 de entr. e 17 500 em 2 anos. Ver no local e tratar na Av. Rio Branco, 133; s/ 1705 — Tels. 52-6713 e 42-2820 — Berger & Berger — CRECI 24 e 530.

GLÓRIA — Vendo ap. 1 206, sala, quarto sep., coz., banh., var. Av. Augusto Severo, 156. Chaves c/ porteiro. Tel. 47-1356.

GLÓRIA — Aps. q. prontos, financiados pela COPEG em 10 anos a partir das chaves. Últimas unidades de 2 qts., sala, deps. e garagem. Não perca esta oportunidade. Vá hoje mesmo ao local. Rua Cândido Mendes n. 236, junto ao relógio da Glória, até 18 hs. — Incorp. com garantia SERVENCO — Vendas: PAN-IMÓVEIS LTDA. — R. México 119, Gr. 801 — Tels.: 22-3032 e ... 52-5256 — CRECI 704.

PRAIA DO RUSSEL, 344 — Vendemos em 1a. locação, ap. de sala, 2 qts., banheiro, cozinha e deps., cozinha e deps. de empregada. Preço NCr$ 35 000,00. Ver o ap. 606 do Bloco C e tratar na PRONIL, Av. Rio Branco, 156, grupo 702. Tels. 42-4966 e 42-6760 — CRECI 667.

SANTA TERESA — Clínica Médica. Vendemos ou alugamos casa com 7 quartos, 4 salas, etc. etc. Rua Almirante Alexandrino, 792, c/ Sr. Manoel. Tratar tel. 22-0601 (CRECI 936 — PAULO NARDI).

SANTA TERESA — Vendo na Rua Teresópolis, 26, casa c/ 3 quartos, sala, cozinha, dep. empregada, terraço. Ver c/ corretor diàriamente das 9 às 12 horas. Venda exclusiva Francisco Conte — Imóveis. Lg. São Francisco, 26 — s. 1 003 — Tel. 43-8009 e 23-4165 — CRECI 1 234.

SANTA TERESA — Vendo ótimo ap. R. Almte. Alexandrino, 340, s/ 102 — c 2 sls., 3 qts., 2 banheiros soc., copa, cozinha e dep. Chaves no ap. 104. Tratar R. México, 41 — s/ 302. Telefone 42-1777.

em ipanema

A DOIS PASSOS DA PRAIA

Prudente de Morais, 1144 (entre Maria Quitéria e Garcia d'Avila • o trecho mais valorizado no Rio)

com financiamento após o habite-se

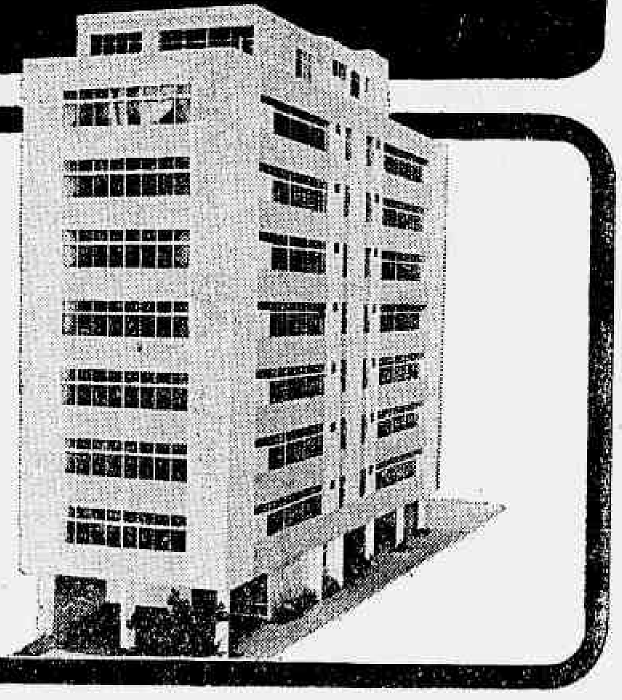

EDIFÍCIO ANACAPRI

O Ed. Anacapri fica no centro de um terreno com **20 metros de frente**, cercado de espaço verde por todos os lados • um verdadeiro quintal para as crianças.

A localização é excelente: Rua Prudente de Morais, 1144 (a rua das árvores). Valorização certa e vantajosa.

O Ed. Anacapri será entregue em 30 meses, improrrogàvelmente.

A construção é da SOCICO • uma firma de renome, que já entregou mais de 1.000 apartamentos nos prazos contratuais.

Seu apartamento no Ed. Anacapri lhe oferecerá o confôrto de **uma casa com quintal**, a valorização crescente da Rua Prudente de Morais, a garantia de qualidade e prazo da SOCICO e as vantagens sociais de morar em Ipanema.

Venha comprá-lo hoje mesmo. São poucos apartamentos.

OS APARTAMENTOS TÊM TÔDAS AS PEÇAS DE FRENTE:

- Hall
- Sala
- 3 quartos
- Armários embutidos
- 2 banheiros sociais (em côr e mármore)
- Cozinha funcional (com exaustor)
- Área de serviço
- Dependências completas para empregada
- Garagem para todos os apartamentos (já incluída no preço total)

O EDIFÍCIO ANACAPRI É EM CENTRO DE TERRENO:

- 2 elevadores sociais
- 1 de serviço
- Salão de condomínio
- Play ground
- Entrada social em mármore
- Fachada de pastilhas
- Antena coletiva de rádio e tv
- Incinerador

	NCR$
Terreno	16.000,00
Construção........	45.875,00
Preço total..........	61.875,00
SINAL	**2.500,00**

Memorial de incorporação registrado no Livro 8, fls. 241, sob o n.º 53 (47 de incorporação), em 14/4/67, no Registro Geral de Imóveis

Incorporação e construção com a garantia

Socico

Vendas:

CRECI 95

JULIO BOGORICIN

Av. Rio Branco, 156, s/801 (Ed. Av. Central)
Tels: 52-8774, 52-7494, 22-2793 e 32-3813

JMM

Informações no local (Rua Prudente de Morais, 1144) diàriamente até às 22 horas, inclusive aos domingos

SANTA TERESA — Casa vende-se na Rua Navarro, n. 591. Ver no local das 10 às 12 horas. — Tratar pelo Tel. 32-6631 com o proprietário Sr. Jesus.

SANTA TERESA — Apartamentos e casas, vendo na Rua Oriente, 432. Chaves ap. s/ 102. Telefones 58-7032 e 52-1536.

VENDE-SE o ap. 212 da R. Cândido Mendes, 140 c/sala e qt. separado, armários embutidos, banheiro, cozinha, varanda. Chaves c/porteiro. Tratar na AD. de IMMASSET LTDA. — Rua Debret, 79 s. 407 e 411, tels. 42-6728 — 42-1335 — CBECI 1 131.

VENDE-SE, por motivo de mudança para o exterior, uma bela vivenda inteiramente mobiliada e com o automóvel marca Gordini, própria para família de bom gôsto, situada em aprazível local de Santa Teresa, lado impar da Rua Alm. Alexandrino. Tratar com o procurador do proprietário, Dr. Freitas, à Av. Erasmo Braga, 227, sala 311. Tel. 22-2871, das 10 às 12 e das 16 às 18 hs.

CATETE — FLAMENGO

APARTAMENTO DE GRANDE LUXO — Com mais de 500m2. Dois salões todos atapetados, quatro quartos, com armários embutidos, dois banheiros sociais, dependências de empregados, vaga na garagem e área de serviço — Av. Rui Barbosa 266, ap. 201. Tratar nos dias úteis pelo tel. 31-2694, com D. Vera Lúcia.

AGORA — Vdo. belo ap. vazio, 2 qts., sala, copa-coz., dep. emp. e gar. 2 pland. preço .. 52.000, entr. 15.000, e o rest. 3 anos. R. Bento Lisboa, 73-302 c/ o prop. Araujo. Tel.: 42-9081 — C. 1055.

AVENIDA OSVALDO CRUZ, 90, ap. 301, vende-se de frente, sala, quarto sep., j. de inv., banh., coz. — 29 000.

APARTAMENTO — R. Catete, 66/406 — sala e quarto separado, j. inv. — Visitas gent. inq. 15/17h — Tr. Quitanda, 20 s/306. Tel. 31-0823.

ATENÇÃO PROPRIETÁRIOS — Deseja vender seu imóvel? Solicite a visita do Corretor Oficial, Teixeira p/ Tel. 48-9552. CRECI 926.

A VENDA Av. Osvaldo Cruz 103/304, ap. e hall, 2 sls., 3 qts., deps., garagem, 75 mil. Aceito imóveis p/ pagamento. — COPEG — Tel.: 52-0982, CRECI 1 294.

AMPLO conjugado ft. boa coz. ban. tanque vazio chaves porteiro Pedro Américo, 348, ap. 601, preço 16.500. Facilito entrada e saldo comb. sem juros. INEDITA 22-5722 — 42-7151 — 56-3839. CRECI-159. 3.74.

AQUI É COPEG — 2 aps. 1 e 3 qts. novos c/ habite-se. Inf. Evaristo da Veiga, 16-1.304 ou tel. 22-9790. Braga. CRECI 1.208.

CATETE — Vendo ap. 202, da Rua do Catete 11, com 2 quartos, sala, cozinha, banheiro, copa, banheiro de empregada, frente, pintado de nôvo, com sinteco, vulcapiso, florões, à vista ou financiado em 30 meses, sem juros. Tratar tel.: 47-9082.

CATETE — Vende-se na Trav. Carlos de Sá, 15, o ap. 801, de frente, vago, c/ sala, 2 qts., 2 banhs., coz., dep. de empreg. e área. Chaves c/ porteiro. Tratar na IGAB. R. T. Otoni. 72. Tels.: 43-3259 e 23-1915. CRECI 183.

CATETE — Vendo na Rua do Catete, ap. de frente com ampla sala, qt. duplo, área envidraçada e dependências. Tel. 42-1796. CRECI 334.

CATETE — Conj. amplo, qt. sl., coz., banh., compl., vazio. Preços à vista 10 000 c/ 7 ou 8 entr., rest. 12 meses s/j. Financ.: 12 000 c/ 4 ou 5 entr. rest. 20 meses s/jrs. R. Pedro Américo, 166 ap. 613 — BB.

CATETE — Vende-se o apartamento 303 da Rua Santo Amaro, 131, vazio, com saleta, quarto grande, cozinha americana e banheiro completo. Chaves no ap. 302. Tratar na Emprêsa Brasileira de Administração, à Rua da Quitanda, 49 — 3.º andar, Sala 301 — Tel. 22-5827 (Carteira CRECI 1087).

CASA — Vende-se — Rua do Catete 92, c/30. Area 103 912m2. Entrada NCr$ 30 000,00 e o restante a combinar. Tratar no local.

CATETE — Vende-se ap. 807 na Rua Ferreira Viana 56 — C/quarto e sala conjugado, cozinha e banheiro. Tratar com o procurador na Rua México 119 gr. 1902 das 10h às 12h. Tel. 52-1123.

CATETE — Vende-se vazio, ap. 607. Andrade Pertence, 32, entrada, sala, quartos dormir e vestir, empgda. banheiros social e de emp., cozinha, área. Tel.: 25-0002.

CATETE — Sala, 3 qts., banh., cozinha, dep. emp. Vendo à Rua Catete, 206 o ap. 702. Chaves porteiro. Tratar Jayme Farbiarz — CRECI 255. Tel.: 31-0881 e 31-0342.

CATETE — Vendo ótimo ap. vazio, sl.-qt. separados, banh. em côr, kit. Entrada: 3 mil. Cx. Ec. Saldo a combinar. Rua Santo Amaro, 184, ap. 314. Tratar tel. 22-4374.

CATETE — FLAMENGO — Vendemos os últimos apartamentos de frente constituídos de vestíbulo, saleta, sala e quarto separados, jardim de inverno, banheiro, cozinha, área de serviço. Elevadores "ATLAS". Final de construção. Negócio para residência ou renda. Pagamento facilitado em 30 meses. Ver e tratar diàriamente na Rua Correia Dutra, 99 — esquina de Catete, das 9 às 20 horas. — Creci 1 272. (B

CATETE — Urgente. Motivo viagem. Vendo 3 lindos aps. 1 c/ sala e 2 quartos e 2 c/ sala e quarto separados, etc. Sinal 5 000 novos, restante prestações 200,00 novos. Ver Rua Benjamim Constant, 116, c/ Sr. Emídio. Infs. FRISA: 32-8803 e 22-0087 — CRECI 205 e J-263.

CATETE., 310, ap. 504, vende-se sala, quarto, coz., banh. NCr$ 15 000. Chaves com porteiro.

CATETE — Vende-se na Rua Santo Amaro, 39 ap. 610, com entrada, sala e quarto separados, cozinha e banheiro completos, e área c/tanque — Chaves com Sr. Antônio, na portaria — Tratar: Tel.: 47-8627. Dona ROSA.

ENTREGA IMEDIATA — Vendo na Rua Pedro Américo n. 110 — Apartamentos acabados de construir de sala, 1 e 2 quartos, corretor no local de 9 às 17 horas — Propriedade da IMOBILIARIA ITACAL LTDA. Vendas exclusivas JAIME FARBIARZ — CRECI 255 — Av. Rio Branco n. 131 — s/loja 210 — Tels. 31-0881 e 31-0342.

FLAMENGO — Vazio — Último andar — Ap. de sala e 2 quartos, cozinha, banheiro e dep. de empregada. Vendo à vista 32 milhões. Documentação pronta para escritura. Marquês do Paraná, 128, ap. 1 203 — Chaves com a portaria.

FLAMENGO — Vdo. ap. de frente 2 qts. grandes, sala, depcas. 60 m2. Tel.: 22-9165 — 38-0614 CRECI 1168.

FLAMENGO — Vendo ótimo ap. conj. c/ banheiro e cozinha, ar condicionado, finamente decorado. Preço de ocasião. Rua Almirante Tamandaré. Ver e tratar na Imobiliária Gomes Pereira, Rua México 164, 10.º s/ 103. Tel.: 42-9988. CRECI 587.

FLAMENGO — Av. Osvaldo Cruz, 86/1 201. Vendo ap. de luxo com 140 m2. NCr$ 100 000,00. Visitas e informações Sr. Angelo dos Santos 42-9330 — 52-7467. CRECI 1 278.

FLAMENGO — Vendo, Paissandu 162, ap. 612, amplo conj. Ver 8-9h. Aceito Caixa. Gama Imobiliária — 22-9277 ou 52-0659 — CRECI 772.

FLAMENGO — Paissandu, quadra da praia — Amplo ap. — frente acabt. primeira c/ 90 m2. Vdo. 50 mil à vista ou 55 financiado combinar 31-0547. Christiano. — CRECI 953.

FLAMENGO — Vende-se ap. vazio com sala, quarto separado, armário embutido, banheiro, cozinha, dep. de empregada. Ver Rua Senador Vergueiro, 238 ap. 307. Tratar Sr. Miguel Lerner na Rua México, 11 s/loja. Tel.: .... 22-0977, CRECI 1 239.

FLAMENGO — Vendo Rua 2 Dezembro, 22/107, conj. grande de frente p/ NCr$ 13 mil à vista ou facilitado em dois anos. Ver c/ porteiro e tratar IACOL. Ouvidor, 87-A. Tel. 31-2355. CRECI 1 054.

FLAMENGO — Vende-se Osvaldo Cruz, 131/401, nôvo, 4 qts., 2 banhs. 45 000 à vista, o resto a combinar. Sr. Altivo — 47-2918.

FLAMENGO — Vende-se o apartamento 302 da Rua Paissandu, 111, sala e dois quartos, sendo um dêles reversível, mais dependências. Ver no local e tratar pelo telefone 22-7478, com Dr. Mário.

FLAMENGO — Entregue seu imóvel para vender a MELLO AFFONSO & CIA. LTDA. — SEGURANÇA, EFICIENCIA E TRANQUILIDADE. Tratar na Av. Princesa Isabel, 323, grupo 1 209 — Tel. 36-2767, Copacabana e Rua Constança Barbosa, 125, 1.º andar — Méier. Tels. 29-2092 ou 49-3261.

FLAMENGO — Oportunidade — Vende-se ap. 135 m2, frente, sala, 3 qts., banh., coz., dep. emp. Tel.: 57-4181 das 13 às 17 h., diàriamente.

FLAMENGO — Oportunidade — Vendo ap. de frente, vazio, com sinal NCr$ 15 000 e o saldo .. 23 000 em 2 anos. Sala, 2 qts., dep. completas, Edif. de 3 anos. R. Silv. Martins. CRECI 1 217. Palco — 46-0608.

FLAMENGO — Vendo ótimo ap. 3 qts., Praia Flamengo n.º 176, 3.º — Esquina Machado Assis. Um por andar. NCr$ 40 000 entrada e saldo a combinar. Tratar no local diretamente com o proprietário. Tel.: 25-6445.

FLAMENGO — Vendo ap. Correia Dutra, 99/ 603, frente, saleta, sl., qt. sep., banh., coz., a. c/ tanq., benfeit. Base 23 mil a comb. 45-8319.

FLAMENGO — Vende-se apartamento sala e quarto separado, banh. e coz. Entr. e rest. Cx. Econ. Tratar com procurador. Tels.: 54-4746 e 23-4901.

FLAMENGO — Vende apto. de sala — 2 quartos — dependencias completas e garagem — muitas benfeitorias — Parte financiado pela COPEG em doze anos — 28 000 a combinar. Ver hoje na Rua Gago Coutinho, 44 — Tel. 43-2305 e 43-5824.

FLAMENGO — Vendo na R. Marquês de Abrantes, 118, ap. 1 202, todo de frente, lado da sombra, 1a. locação, pintura a óleo, salão, 3 grandes qts., 2 banhs., completos em côr, copa-cozinha, área tôda azulejada, dependências e garagem. Tel.: 31-2253.

FLAMENGO — Vende-se confortável apartamento vazio, ótimamente ventilado, bela vista p/ montanha, hall privativo p/ 2 aps., sala, living, 3 quartos, copa-cozinha, qt. empregada, área c/ tanque, garagem. Ver Rua Senador Vergueiro, 56, ap. 1 104, das 9 às 12 hs., aos domingos das 9 às 17 horas. Saldo do preço em 2 anos. Mais detalhes SACI — Imóveis Ltda. Rua Alvaro Alvim, 27, s/ 123. Tel. 42-8354 — CRECI 292.

FLAMENGO — Vendemos amplo ap. alto, fundos, linda vista, R. Sen. Vergueiro, 50 ap. 602, c/ 2 salas, 3 qts., banh., sala almôço, var. e dep. — F. P. Veiga Eng. Ltda. — 42-5231 e 42-7144 — CRECI 832.

FLAMENGO — Compro p/ clientes aps. sla. qto. (sep.) e sla. três qtos. com garagem. Corretor Landim, tels. 36-7529 e 30-9841 — CRECI 960.

FLAMENGO — Vendo ap. qt. e sala separados, copa, cozinha e banheiro de empregada. Ver Rua São Salvador 89 ap. 403 e tratar c/ proprietário, Tels.: 32-1324 ou 22-6131.

FLAMENGO — Ap. salão — 3 qts., coz., terraço grd. área c/ tanque, qt. emp., garagem — Rua do Russel 344, bloco C ap. 301. Tratar tel. 22-7560. CRECI 1129.

FLAMENGO, PRAIA — Vendo, frente, suntuoso edifício, vista maravilhosa, salão, sala jant., 3 q., c/arm., 2 banhs. sociais, copa-cozinha, 2 q. emp., garage. Const. adiantada. Proprietário: 37-5964.

FLAMENGO — Praia — Vendo espetac. ap. living, 3 qts., garagem, mobiliado, luxo e confôrto. Barão do Flamengo, 4/509. Das 13 às 19 horas.

FLAMENGO — Compro ap. para uso próprio, entre 150 e 250 m2, do 4.º and. para cima, só com garagem. Pronto ou em final de construção. Dr. Jacob. 45-4047.

FLAMENGO — Rua Corrêa Dutra, n.º 158, somente 4 por andar. Ótimos aps. Sala, 2 quartos, dep. empreg. Preço — NCr$ 18 000,00. Sinal de NCr$ 3 000,00, parte facilitado e prest. de NCr$ 269,00. Obra em pleno andamento. Ver no local e tratar c/ prop. 42-2117.

FLAMENGO — Vende-se ap. 702 na Trav. Tamoios n.º 32 c/ qt., sl. separados, de frente, ocupado. NCr$ 15 000,00 c/ 9 000,00 vista e saldo NCr$ 300,00 p/ mês. Ver diàriamente a partir 16 horas c/ inquilina. — Tratar Imob. Góes, Rua Alcindo Guanabara, 24/1214. Tels. 22-7812 e 32-1216 c/ Góes. — Creci 202.

FLAMENGO — Vendemos ap. pronto de frente c/ sl., 3 qts., duas grandes áreas internas e dep. empreg. Preço excepcional porque está precisando de pintura e reparos. NCr$ 45 000,00. Sinal reserva NCr$ 2 000,00. Na escritura 15 000,00. Saldo a combinar em 30 meses. Ver no local na Rua Marquês do Paraná, 28, ap. 101. Tel. 27-4067.

FLAMENGO — Av. Rui Barbosa n.º 666 — Vende-se magnífico apartamento em construção: com salão, sala de jantar, sala íntima, quatro quartos, dois banheiros sociais, um banheiro auxiliar, copa-cozinha, duas vagas de garagem. Acabamento de alto luxo com a garantia da Imobiliaria e Construtora Abbade Vinci S/A — Corretor no local, diàriamente, das 9 às 18 horas — Telefone 32-1039 — Creci 1 159.

FLAMENGO — Vende-se o ap. 709 da Av. Osvaldo Cruz, 90 — Sala e quarto separados, cozinha e garagem. NCr$ 32 000,00. Chaves com o porteiro. Telefone 31-3541.

FLAMENGO — Rua do Russel, n. 426, ap. 202, Hotel Glória, sala de entrada, 2 salões, 3 amplos quartos, 2 grandes banheiros sociais, lavanderia e terraço p/ festas, 250 m. entrada de 30 mil e o saldo de 35 mil financiados em 2 anos, tabela Price, aceito menor ap. como entrada, excelente negócio, prédio de alto luxo — Tel. 27-3665.

PRAIA DO FLAMENGO, 60. 150 m2. Frt. 3 dorm. c/ arm., 2 qt. emp., 2 banh., gar., entr. agôsto 68. Aceito troca. 22-5893, 30-7696 C-1 012.

RUA MARQUES DE ABRANTES, 56-302 — Vdo. ap., salão, 3 qts., coz., banh., dep. comp. empr. e gar. Ver no local. Tel. 45-7848.

SILVEIRA MARTINS, 157, ap. 205 — Vdo. c/ sl., qt. sep., coz., banh., área c/ tanque, base 22 mil fac. Chaves porteiro, tel.: 47-0321 — 52-0952 e 52-5581 — Soares — CRECI 978.

VENDO o apto. 702 (vazio) da R. Correia Dutra, 84, de frente, sala e quarto separados, coz., 2 banh., área c/tanque. Ver c/porteiro. Tel. 42-8797.

VENDO — Conjugado barato na Rua Pedro Américo 166 bloco B, ap. 614. Chave no ap. 616.

VENDE-SE apartamento, 2 quartos, 2 salas, garagem, dependências completas. Ver e tratar na R. Barão do Flamengo, 4 ap. 112.

VENDE-SE ap. com hall, ampla sala, 2 quartos, banheiro, varanda, cozinha, armários embutidos, dependências empregada. Rua Marquês Abrantes. Tratar telefone 45-8432.

VENDO o apto. 201 da R. Correia Dutra, 84, sala e quarto separados, coz., 2 banh., área c/ tanque. Ver por gentileza com o Sr. Assad das 17 às 18 hs. — Tel. 42-8797.

VENDO os aptos. 204, 304, 402, 701 e 703 da R. Correia Dutra, 84, de sala e quarto separados, coz., 2 banh., área c/tanque. Ver no local. Tel. 42-8797.

VENDE-SE Rua do Catete 214 ap. 610 — Sala e quarto separados. Frente. NCr$ 20.000, à vista ou NCr$ 25 financiado. Tratar Silveira Martins 147 apt. 315. Catete.

LARANJ. — C. VELHO

ATENÇÃO — Sala e quarto conjugados. Vendo, ótimo, de frente. Sinal: NCr$ 4 000,00. Pestações de NCr$ ... 250,00. Ver e tratar na Rua das Laranjeiras, 336, c/ Sr. Câmara. (CRECI 394).

ATENÇÃO — Laranjeiras — Vendo excelente ap. salão, 3 qts., copa, cozinha, deps. comp., todo de frente, vazio, 2 p/ andar. R. Prof. Ortiz Monteiro, 15-502. Ver c/ prop. de 10 às 17 hs. 46-3949.

APARTAMENTO 120m2, duplex, com 3 quartos, 1 sala, dependencias e garagem. Rua Prof. Ortiz Monteiro 276, ap. C-015, chaves com porteiro. Preço: 48.000 à vista.

LARANJEIRAS — R. Pinheiro Machado, 62, ap. 601 — Vende-se nôvo, com salão, 3 qts. com armários, 2 banheiros sociais, dependências completas e garagem privativa. Ótimo acabamento. Entrega-se em dezembro. Tel. 46-3383 e 23-0818. Sr. Celso — CRECI 818.

LARANJEIRAS — Vendemos ótimo ap. de sala, 2 qts., banheiro, cozinha e dependências de empregada, por sòmente NCr$ 35 000,00, na Rua Esteves Júnior, 39, ap. 404. Ver domingo, dia todo. Tratar na PRONIL, Av. Rio Branco, 156, Grupo 702 — Telefones: 42-6760 e 42-4966 — CRECI 667.

LARANJEIRAS — Vende-se ap. sala, 2 quartos, dependência completa empregada. Ótimo estado. Rua das Laranjeiras, 103, ap. 706.

LARANJEIRAS — Vendo, R. Laranjeiras, 102, o ap. 8, com sala, 3 qtos. dep. empreg. Ocup. s/ contr. c/ 16 000 de entr. e 30 000 em 42 meses. Ver das 10 às 12 h. Tratar Av. Rio Branco, 133, s/ 1705 — Tels. 52-6713 e 42-2820 — Berger & Berger — CRECI 24 e 530.

LARANJEIRAS — C. Velho — Ótima casa, recém-terminada, 320 m2, c/ living., 3 qts., copa-coz., dep. compl., 2 vagas p/ autos. Vazia. Ver diàriamente das 13 às 17 hs. na Rua Tobias do Amaral, 60 — Tratar c/ Oceano Imóveis — Av. R. Branco, 108, gr. 903 — Tels. 22-9690 e ... 42-7602 (durante as 24 hs) — CRECI 943.

LARANJEIRAS — Vendo, Jardim Laranjeiras, NCr$ 55.000, ap. sala, 3 qts., arm. emb., deps. — Luiz Hack — Assembléia, 34/502. 46-8899, 31-0566 e 31-0231. — CRECI 260.

LARANJEIRAS — Vendo ap. c/ sala, qt. sep., banh., coz. e peq. depósito. Entrada e saldo muito facilitado. Luiz Hack. Assembléia, 34/502. 46-8899, 31-0566 e .... 31-0231. CRECI 260.

LARANJEIRAS — Cobertura de sala, quarto com armário, banh. em côr, terraço privativo e garagem. Ver à Rua Ipiranga, 27. Tel. 42-1796 — CRECI 334.

LARANJEIRAS — Vende-se sem intermediários ótima casa com dois salões, 4 qts. e demais dependências em centro de terreno com cêrca de 1 200 m2. Tratar pelo tel. 22-1674, de 9 às 12 com Carlos Antônio.

LARANJEIRAS 210, ap. 1509. Vende-se ou aluga-se 2 sls., 2 qts., dep. emp. Marcar visita p/ tel.: 45-1570.

LARANJEIRAS — Vendo Rua Gen. Glicério, ótimo ap. andar alto, amplo salão, 3 bons qts., 2 banhs. soc. em côr, copa-coz, depends., deixando telefone. 40 milhões entrada, restante combinar. Mais infs. Napoleão. Telefone 26-5941 — CRECI 333.

LARANJEIRAS — SANTA TERESA — Terreno. Vende-se de esquina, plano, vazio, c/ 850 m2. Preço NC$ 40.000,00. Tratar c/ Sobral & Sobral S.A. Tel.: .. 57-3448. Creci J. 259.

LARANJEIRAS — Vendem-se pela melhor oferta, motivo de viagem, 2 casas geminadas à R. Leite Leal, 109 e 119, c/ 4 qts., 2 salas, coz., banh., área e dep. empr., jardim e quintal, juntas ou separadas. Total terreno 225 m2. Ver no local. Tratar telefone 43-7912. ADM. ORION — CRECI 349. Ocupadas.

LARANJEIRAS — Vende-se ap. 405 na Rua Alvaro Chaves, 28, sala, varanda, 2 quartos, banheiro, cozinha e dependências — Frente para o Fluminense. Chaves na portaria. — Tratar c/ procurador na Rua México, 119. Gr. 1902, de 10 às 12 hs. Telefone 52-1123.

LARANJEIRAS — Vdo. ap. fre., vazio, 3 qts., sl., dep. comp. 37 mil. Aceito oferta urgente c/ prop. Prof. Ortiz Monteiro, 220, ap. 401-S. Ponto final ônibus 184, 496, elét. 12. Chaves c/ porteiro.

LARANJEIRAS — Terreno limpo 9x76 — Rua Pereira Silva — NCr$ 60 000 à vista, restante financiado — Tel. 49-2637.

LARANJEIRAS — Vendo predio s/ pilotis, apt. gr. sala, 2 amplos qts. dem. depend. Entr. 15 mil prest. 382. Ver Rua Sousa Cabral, 54—303. Inf. ch. Vendas Luiz. CRECI 590. Tel. 31-2375.

LARANJEIRAS — Ed. "Águas Férreas". Vende-se, desocupado, financ. o excelente ap. 906 da Rua das Laranjeiras, 550 c/ grande sala, 3 qts., dep. compl. e estacionamento p/ auto — Tratar p/ tels. 43-6512 — Medell ou 23-4049 — Dr. José Manoel — CRECI 748.

LARANJEIRAS — Junto ao Parque Guinle — Vdo. ap. alto luxo, 2 salões, 3 qts. j. inverno, sala íntima, 2 banhs. sociais, copa-cozinha, depend. compls. empreg. garagem, armários embutidos tôdas as peças, frente, apenas 2 p/ andar, condições a combinar. Para visitas, tratar 45-7882 e 22-3692 — CRECI 672.

LARANJEIRAS — Rua Conde Baependi, 112, próximo ao Largo do Machado. Apartamentos de luxo, em construção, com 100 e 200 m2, todos com armários embutidos, garagem e dependências completas. Ver no local e tratar na Construtora Tuiuti Ltda., à Av. Barão de Tefé, 7, 3.º andar. Tels. 43-3959 ou 23-8676 — CRECI 30.

RUA MAR. PIRES FERREIRA, 45 — Vende-se casa grande por NCr$ 200 000,00 — Muito bem localizada. Ver no local.

VENDE-SE ap. quarto e sala separado, área com tanque, frente. P. 18 000. Ver Rua das Laranjeiras n.º 36 ap. 701.

BOTAFOGO — URCA

AVENIDA Osvaldo Cruz n. 131 — Vende-se ap. c/ salão, 3 ou 4 qts., c/ armários, 2 banhs. sociais em côr, copa-cozinha e amplas dependências. Ver no local e tratar c/ Altivo (Creci 583). Tel. 22-0826 ou 22-7131.

APARTAMENTO — Militar transferido vende apartamento, sala ampla, dois dormitórios e dependências completas, fino acabamento, linda vista. Ver e tratar direto com proprietário qualquer hora. São Clemente, 470, ap. 105.

APARTAMENTO — Vendo sala, quarto, cozinha, banheiro — Rua São Clemente 105 ap. 601.

ATENÇÃO! Ótima oportunidade — Cobertura — 530 m2 — Construção esmerada, fechada c/ Vipex, 2 elev. Ofis. Grande living, 4 qts. c/ armários, 3 banhs. sociais, ótima coz., 2 qts. empreg. Base: 190 mil. Rua Martins Ferreira, 18. V. c/ zelador. Telefone: 26-9804.

ACEITO Caixa, ap. sala, qt. e varanda, conjugado, 42 m2. 20 mil sinal 3 mil. R. Gen. Severiano. Inf. 52-0982. CRECI 1 294. Dr. Lisboa.

A VENDA — Rua São Clemente, 107, casa 12 (não é vila), 2 sls., 3 qts., dep., quintal. 50 mil. Sinal 25 rest. 2 anos. Tel. 52-0982 — CRECI 1 294.

BOTAFOGO — Rua Marquês de Abrantes, 148 vendo ap. 203 vazio, de 3 qts., e demais dep. Preço: 42 000 com 15 000 de entr. Ver de 9 às 12 hs. e tratar na Rua México 111 G. 1 106 — Tel. 52-4609 — E. E. Santo — CRECI n. 47.

BOTAFOGO — Vendo, alugado. Voluntários da Pátria, 25, ap. 507, qt., sl., coz., banh., qt. emp., banh. emp. 20 mil. Inf. Alzar, 42-8125 — Horário comercial.

BOTAFOGO — Vendo apartamento nôvo, com 2 qts., sala, copa, banheiro, pintado a óleo, cozinha, área, dependência empregada com sancas, sinteco e persianas. Sinal 10 000. Aceito Caixas. R. Voluntários da Pátria, n. 452/401.

BOTAFOGO — Vende-se ap. de frente à Rua Marquês de Abrantes, 218, ap. 601, saleta, sala, 2 quartos, varandas, banheiro social com box, copa e cozinha. Área com tanque. Ver no local hoje ou durante a semana. Tratar telefone 43-2735 ou 45-6546 — Sr. Carvalho.

BOTAFOGO — Vendo à Praia de Botafogo, 432, o ap. 302, vazio, de salão, 3 qts., var., coz. e 2 banhs. socs. e demais dep. Ver de 14 às 17 hs. Tratar à R. México, 111, gr. 1 106. Tel. 52-4609, E. S. Santos — CRECI 47.

BOTAFOGO — Vendo ap. luxo, fino acab., frente. c/ hall mármore, salão, sl. jantar, 3 qts. atapetados, 2 banhs. socs., côr, 1 de márm., copa-coz., 2 qts. emp., gde., a. serv. e garagem. Tratar prop. tel. 46-0483.

BOTAFOGO — Praia de Botafogo, 316, ap. 634. Entrega em 60 dias. Vendemos quarto e sala separados, banh., cozinha. NCr$ ... 18 000,00 c/ pagto. em 20 meses. Ver no local. Tratar Heraldo Martins, 7 Setembro, 88, s/ 606. Tel. 22-4858 (CRECI 265).

BOTAFOGO — Vende-se o apartamento 704 da Rua Humaitá 249, com salão, varanda, 3 quartos, 2 banheiros, copa, área de serviço, dependências de empregada, com garagem própria, aceitando-se transação pela Caixa. Tratar na Emprêsa Brasileira de Administração, Rua da Quitanda, 49 — 3.º andar — Sala 301 — Tel. 22-5827 (Carteira CRECI 1087).

BOTAFOGO — Melhor ponto, sl., 2 qts., coz., banh. comp., vista p/o mar, dep. emp., qt., banh., área tanque. Entrada NCr$ ... 13 000,00. Aceito financ. Cx. ou similar. Ver Praia de Botafogo 360—606. Tratar c/Sr. Marinho.

BOTAFOGO — Ap. vazio, nôvo, sala e qt. sep., c/ dep. empr., garagem do condomínio — Ver diàriamente na Rua S. Clemente, 98/407 — Tratar c/ Oceano Imóveis — Av. R. Branco, 108, gr. 903 — Tels. 22-9690 e ... 42-7602 (durante as 24 hs) — CRECI 943.

BOTAFOGO — Vendo ap. saleta, sala, quarto, amplos, pode fazer 2 quartos, dep. emp., boa área, claro, arejado, sinteco, Rua Barão de Macaúbas, 156, ap. 401, c/ porteiro e tratar Real Grandeza, 110, ap. 106.

BOTAFOGO — Vendo ótimo ap. 2 sls., 3 qts., ampla coz., 2 banheiros sociais em côr, garagem etc., final de construção e financiado pela COPEG. Ver diàriamente Rua Alzira Côrtes, 5, com o Sr. José e tratar tels. 47-7864 (à tarde) e 26-7472. — CRECI 1 122.

BOTAFOGO — Vendo ap. de frente, com 2 quartos, sala, jardim de inverno, coz., banh. completo, sancas, área azulejada com tanque, qt. e banh. de empr. Edifício de 3 andares, perto da Sears e do cinema Ópera, distante 3 quarteirões da Praia. Ver na Rua Teodor Herzl, 86, ap. 202 sòmente aos sábados e domingos das 9 às 17 horas. Estudamos proposta para Caixa. Vendas com a Imobiliária Rio Forte, na Rua Dias da Cruz, 155, s/ 305 — Ed. Mesbla — Méier — Tel. 29-3361 — Creci 54.

BOTAFOGO — Casa boa baratíssima — Rua Sorocaba, junto Voluntários — Frente de rua, com jardim — 3 sls., 3 qts., 2 banhs. soc., boa varanda, copa, cozinha, 2 qts., de emp. com banh., garagem. NCr$ 35 mil de entrada a 20 em 18 meses. Ocup. cont. venc. Visitas: 37-4007 — Creci 127.

BOTAFOGO — Vendemos apartamentos, vista permanente Baía Guanabara, Iate Clube, Ed.. centro terreno, todos de frente, c/ sala, qto. separado, coz. ampla, banheiro, área serviço c/ tanque, qto. empregada e garagem incluída no preço. Elevadores OTIS já comprados e revestimento interno e externo pronto em março vindouro. Entrega dos aps. próximo ano. Sinal facilitado em 2 pagamentos e financiamento após entrega das chaves. Ver no local diàriamente, na Rua Lauro Müller n. 46 — junto ao Canecão. Tratar na Cia. Brasileira de Estradas e Edificações, Av. Churchill, 129, conj. 1 001. Tels.: 32-2076 e 42-9774.

BOTAFOGO — Ap. 120 m2, vazio, 10.º andar — Vista maravilhosa. Muito fresco, claro e calmo, na Rua General Góis Monteiro. Grande sl., 3 ótimos qts., deps. completas, com grande quarto de emp. e garagem na escritura. 60 mil com 50% em 18 meses. — Aceito Caixa ou COPEG, com sinal e posse imediata. Tenho outro completamente igual junto — Tel. 37-4807 — Creci 127.

BOTAFOGO — Últimas unidades, ap. de 2 qts., 1 qt., sala, deps. Entrega em 1 ano. Entrada parcelada, restante em empréstimos a ser concedido pela COPEG. — Rua Paulino Fernandes n.º 66. Ao lado da Mesbla. Yolette — CRECI 1 168.

BOTAFOGO — Entregue seu imóvel para vender a MELLO AFFONSO & CIA. LTDA. — SEGURANÇA, EFICIENCIA E TRANQUILIDADE. Tratar na Av. Princesa Isabel, 323, grupo 1 209. Telefone 36-2767, Copacabana e Rua Constança Barbosa, 125, 1.º andar — Méier. Tels. 29-2092 ou 49-3261.

BOTAFOGO — Vende-se excelente apartamento de frente, indevassável, claro e arejado, todo pintado a óleo, com Sinteco, dois por andar, com 3 quartos, grandes, sendo 1 com armários embutidos, salão, varanda, copa, cozinha, banheiro social em côr, com azulejos até o teto, grande área com tanque, garagem, dep. completas de empregada. Entrega-se vazio — Entrada de NCr$ 38 000,00 e o saldo em prestações de NCr$ 1 000,00. Ver na Rua Voluntários da Pátria, 166, ap. 501. Tratar em MELLO AFFONSO & CIA. LTDA., na Av. Princesa Isabel, 323, gr. 1 209 — Tel. 36-2767 — Copacabana e na Rua Constança Barbosa, 125, 1.º andar, Tel. 29-2092 — Méier.

BOTAFOGO — Imobiliária Pão de Açúcar S.A. — Vende Rua Gen. Góis Monteiro, 176, ap. 702 e 803 de frente qto, sala separada, dep. completa. Tratar Rua da Assembléia, 51 — 6.º andar. Tels. 22-6402 e 22-7365 J-285. CRECI 722.

BOTAFOGO — Vende-se ampla ap., com salão, 3 qtos., e demais dependências, à Rua Voluntários da Pátria, 266, ap. 401. Tratar de segunda-feira em diante à Rua da Quitanda 83-A, 3.º andar, com Dr. Luiz Carlos, no horário de 9 às 13 e 16 às 18 horas.

IMÓVEIS — COMPRA E VENDA

BOTAFOGO — Ótimos apartamentos com 1 sala, 1 quarto, banheiro social, cozinha, dependências completas de empregada. Pilotis. Garagem. Obra com a estrutura pronta. Terreno e benfeitorias financiados após as chaves. Prestação mensal de NCr$ 220,00. Construção com a garantia da SOCICO. Av. Rio Branco n.º 156, sala 801. Tels. 52-8774, 22-2793, 52-7494 e .. 32-3813. — Informações no local diàriamente até as 22 horas. Av. Venceslau Brás, 14, junto à Av. Pasteur. Vendas: JULIO BOGORICIN. CRECI 95.

BOTAFOGO — Ótimo ap. 2 qts., sl., dep. comp., vazio, sinteco. 42 000 a combinar. Chaves com port. Rua Humaitá, 18 505. Prop. 46-3949.

BOTAFOGO — Vendo ap., sala, varanda, 3 quartos, dep. empr., garagem, 28 mil cruzeiros novos, facilito com 14 mil ent. Rua Jupira, 8, ap. 201, esq. Marechal Francisco de Moura. Tel. 46-6013.

BOTAFOGO — Vendo apartamento alugado — Voluntários Pátria 289 — sala, 2 qts., banh., coz., dep. emp. compl., entrada serviço, garagem, salão. Preço convidativo. Tratar tel. 43-9165, das 10 às 18h. Sr. Estêves.

BOTAFOGO — Vendemos, linda vista, ótimo ap. — c/ 1 sala, 3 qts., banh., coz., dep. emp. — Av. Pasteur — F. P. Veiga Eng. Ltda. — 42-5231 e 42-7144 — CRECI 832.

BOTAFOGO — Vendo pronta entrada, 2 lindíssimos aptos. sala, qt. banh. coz. depend. Entr. 10 mil saldo comb. Inf. ch. Vendas Luis. CRECI 590. Telefone: 31-2375.

EDIFICIO Praia de Botafogo n.º 324, vendo apto. de frente com 2 salas, quarto empregada e garagem — Construção iniciada prevista entrega em 20 meses. Informações Fone 26-4392.

MORRO DA VIUVA — Av. Rui Barbosa, 880 — Passe por lá e veja como já está o Edifício Stilus com seus apartamentos panorâmicos de 330 m2; e ainda temos alí uma excelente residência à venda. Quatro quartos com armários embutidos, living, sala de jantar independente, 4 banheiros sociais, copa e cozinha, 2 quartos de empregada, duas vagas de garagem. Prédio de centro de terreno, sôbre pilotis, acabamento de alto luxo. Apenas 2 apartamentos por andar, com varanda panorâmica de frente para a Baía da Guanabara... para tôdas as côres do Rio. Entrega: dezembro do ano próximo. Como V. sabe, nossas obras não param. Incorporação, construção e vendas: H. C. Cordeiro Guerra & Cia. Ltda. — Av. Rio Branco, 173 — 14.º andar — tel.: 31-1895 — CRECI 706.

PERMUTA-SE, não vendo, magnífico ap., 3 qts., 2 salões, 2 banhs., j. inver., cozinha e copa, garagem, dep. completas, edif., c/ pl ground, jard., a 50 m. praia do Leblon, 146 m2 de área, por casa na Urca de frente em condições. Cartas na port. dêste Jornal sob n.º 206 654.

PRAIA DE BOTAFOGO, 406, ap. 1 018. Linda vista, ed. familiar, conj., coz. ampla, banh., pisoflex., sinteco, arm. Chave com porteiro. Não aceito Cx.

RESIDENCIA — Em centro de terreno, 2 pavimentos, 5 quartos. Peças amplas. Vendo na mais aristocrática rua de Botafogo. NCr$ 220 000,00. Informações e visitas Sr. Angelo dos Santos. Tels. 42-9330 e 52-4787 — CRECI 1 278.

RUA HUMAITÁ, 229, ap. 1 005, com sala, 2 qts., banh., coz. e dep. 20 000 e saldo financiado. Todo reformado e com sinteco. Ver domingo de 12 às 16 horas. Telefone 26-4370.

SÃO CLEMENTE — Vendo ap. 6.º andar, frente, duas salas, três quartos com armários embutidos, dois banheiros, dependências, garagem, elevador privativo. Entrega Imediata. Base: NCr$ 65 000,00. Tel. 46-5880.

TROCO apartamento em Botafogo, valor 40 000,00, por casa em Belém do Pará, no mesmo valor. Tratar direto proprietário Rua São Clemente, 470, ap. 105.

URCA — Vendo ap. ocupação imediata, todo o 5.º pav. da Rua Roquete Pinto 35 em frente à praça c/ vista para b. da Guanabara. Aceita-se parte em permuta, tem garagem e tel.: SIBRAL Ltda. CRECI 200. Tel.: 26-3392.

URCA — Vendo ótima casa com 6 quartos, 2 salas etc. 130 mil com 50% de entrada. Ver hoje Rua Marechal Cantuária, 98.

URCA — Vendo ap. vazio, 2 q., 1 sala, dep. frente para mar. — Ver com porteiro. Rua Almirante Gomes Pereira, 21. Preço 30 mil, com parte financiada.

URCA — Vendo ap. de frente, junto à praia, 1 sala, 3 quartos, ampla cozinha dependências, pintado a óleo com acabamento de luxo, arejado, claro, sol pela manhã, térreo, tipo casa. Dois aps. por andar, arm. e cofre embutidos. Sinal 20 000 e 20 000 em 2 anos. Tel. 26-0460.

VENDE-SE ap. vazio ref., 2 qts., sl., coz., dep., var., grande bloco, peq. R. Oliveira Fausto, 29, ap. 301. Tratar local Sr. José das 9 às 12. Tel. 46-4747.

VENDE-SE à Rua Voluntários da Pátria, 62, ap. 303 em término de obras. Tratar c/ Imobiliária Venâncio S/A, Rua Teófilo Otôni, 58, s/ 1 001/2. Tel. 43-9205 — CRECI 574.

VISCONDE CARAVELAS — Vendo terreno c/ boa casa, 12,20x27, c/ Perrone, 52-8913. CRECI 14.

VENDO — Rua Voluntários da Pátria, ótimo ap. frente, c/ sala e quarto separado, banh., coz., área c/ tanque. Vazio. Area de 50 m2. Preço 24 mil c/ 50% de entrada e o saldo financiado, ou aceito Caixa c/ sinal menor. Inf. tel. 36-5023. CRECI 935.

VENDO ap. R. Humaitá, 261, c/ 4 qts., s., banh., coz., dep., frente, linda vista, jt. ao Túnel Rebouças. 80 mil. 50% à vt. rest. 5 anos. Visitas tel. 46-9085.

VENDO um ap. com 3 qts., 2 sls., cozinha e banheiro, qt. de empregada, de frente. Praia de Botafogo, 472, ap. 502. Incorporação — Tratar tel. 46-2499 — Eurico.

VENDO final de construção ap. sl., 2 qtos., dependências completas e garagem. 25 000 c/ 50% ou 18 000 à vista. Ver R. S. Clemente, 297, 801. Tratar 2a.-feira Sr. Caldeira. Tel. 52-2963.

VENDO — Cobertura, 2 qts., sl., depends. compls., varanda c/ telefone pt. Entrada vinte mil, prestação 310. R. Pinheiro Guimarães 104 ap. C-01.

LEME — COPACABANA

A 2a. RUA ESQUERDA da Rod. Dantas, Rua Gen. Barb. Lima, 91. Vendo vazio, opor., ap. duplex, tipo resid. pint. plast. 165 m2, 3 qts., 2 sls., dep., varanda, garagem. 57-7898. Base: 85 mil financ.

APARTAMENTO — Vende-se — Copacabana, Rua Belfort Roxo, 20, ap. 1 401, frente, contém living, 3 dormitórios, 2 banheiros sociais e dependências de criada — Tratar pelo tel. ... 37-9725 — Visitas só acompanhadas da vendedora.

ATENÇÃO — Vazio, ap. sala e quarto separado e sala, 2 qts., banh., coz., área, dep. compl. — Preço 21 e 32 mil financiado — Ver Min. Viveiros de Castro 82. Inf.: 32-5382. PACHECO IMÓVEIS — CRECI 635.

ALTO LUXO — Pôsto 4½. Proprietário vende maravilhosa cobertura duplex, nova, pronta para morar, jardim no terraço, etc. 342 m2 de alto luxo e confôrto para família de bom gôsto. Rua 5 de Julho, 324, ap. 1001. Ver com o porteiro. Sr. Barbosa.

APARTAMENTO — Vende-se. Rua Siqueira Campos, 239/204. Sala, 2 quartos e dependências. Entrego vazio.

ALTO LUXO — Pôsto 4½ — Proprietário vende maravilhosa cobertura duplex, nova, pronta para morar, jardim no terraço etc. — 342m2 de alto luxo e confôrto para família de bom gôsto, Rua 5 de Julho, 324, ap. 1001. Ver com o porteiro Sr. Barbosa.

AVENIDA ATLANTICA — Vende-se ap. luxo — Um por andar — c/ duas frentes — Av. Atl. A. Saldanha — elev. privativo — anta-sala — 2 salas — 4 quartos c/ arm. emb. — 2 banh. sociais, depend., garagem. Base: NCr$ 250 000,00 — 50% entr. Rest. comb. Visitas 56-1579 — Sr. Caetano.

ATENÇÃO — Ap. 401 na Av. Copa 798 — Saleta, quarto, coz. banh. vazio NCr$ 15 000,00 à vista. Inf. Av. Copa 209/303, Tel. 57-5239 — CRECI 590.

ATLANTICA — Pôsto 6 — Frente, andar alto, totalmente mint. — Vendo urgente pela melhor oferta, 2 amplas salas, saleta, j. inv. 3 qts., 2 banhs. soc. fino acab., copa, coz. c/ benf. dep. empreg. garagem. Base 170, fac. Visitas c/ hora marcada, 46-6648. ALEXANDRE O. F. DE MAYOR IMÓVEIS — CRECI 931.

APARTAMENTO — Frente, sala, quarto separados, pilotis, dependências, vazio. Ver na Rua Santa Clara, 352-302 — Preço 22 000 — Tratar pelo tel. 46-0461.

AVENIDA COPACABANA, 1 226/303, ap. de sl., 3 qts., etc. 26 mil à vista e 15 de dois mil, vazio, novo, frente, atapetado, luxo ou 30 à vista e 15 de NCr$ 1 500. Chaves c/ porteiro. Tratar Sta. Clara, 60 s/3 — Seg.-feira em diante, 9 às 12.

ATENÇÃO — Vendo ótimo apart. vazio, de frente, 2 por andar, 1 salão, 3 qtos., deps. garagem — Preço 80 mil, facilitados. Ver na R. Barata Ribeiro, 432, ap. 901. Tratar na Av. N. S. de Copacabana, 605, gr. 708. Tel. 36-2680. CRECI 1 222.

AV. N. S. COPACABANA, 360, ap. 616, ap. mobiliado, sala e quarto separado, frente p/a rua Gen. Barbosa Lima, vende-se. Tratar na Soci. Rua Álvaro Alvim, 27 s/ 122. Creci 292.

APTO. SALA, 3 qts., dep., garagem, vazio, pronto p/ morar. NCr$ 20 000 entrada mais NCr$ 10 000 em 90 dias. Saldo NCr$ 28 350,00 já financiados 15 anos, prestação mensal NCr$ 375,00. Aceita-se troca. Rua Xavier da Silveira, 104 ap. 402. 36-4605.

AVENIDA PRADO JÚNIOR, 307-AP. 104 — Vdo. ap., 2 qts., sala, armários emb., coz., banh., dep. emp., ent. 10 000, saldo a combinar. Inq. notificado. Visitas p/ manhã. 22-6408. ORG. VIEIRA DE SOUZA — CRECI 1 115.

AV. ATLANTICA — Última chance no Ed. Machado de Assis: 11.º andar, todo êle um apartamento de 570 m2, com 5 dormitórios, salão-living, sala de jantar, sala de almôço, studio, cozinha, despensa, frigorífico, três elevadores (social, intimo, serviço), 7 banheiros sociais, 4 quartos de empregada, 3 vagas na garagem em boxes privativos, edifício todo refrigerado desde a portaria. Construção única no Rio: terreno de 1 600 m2, entre o mar e um jardim particular, com estacionamento especial para visitantes. Inúmeros outros pormenores de requinte, luxo e bem-viver sem paralelo em edifícios de apartamentos do Brasil. Prédio em fase de revestimento, para entrega em dezembro do ano próximo. Visite a obra: Av. Atlântica 2 768 (entre Sta. Clara e Constante Ramos). Informações com a construtora, incorporadora e vendedora: H.C. Cordeiro Guerra & Cia. Ltda. — Av. Rio Branco, 173 — 14.º andar — tel.: 31-1895 — CRECI 706.

AMPLO SALÃO, 4 qts. c/ a. embs., 3 banhs., copa, coz., deps. (2) empr., na Sá Ferreira 134. Luxo, com 300m2. Entr. certa em 1 ano. Preço fixo: NCr$ 190 000 financ. 4 anos. ARY BRITTO S/A. Infs.: FRANCISCO TÔRRES. Telefones 52-4133 e 48-4110 (CRECI n.º 26).

AV. PRADO JUNIOR, 335, ap. 501 — Vende-se sala e quarto conjugados, banh., kit. Chaves c/ porteiro, Sr. Antônio, até às 14 hs. Inf. Av. Pres. Antônio Carlos, 615, 2.º pav. Tel. 52-1236.

AMPLA SALA, 2 qts., deps., vazio, fte., Bulhões Carvalho, 489, ap. 201, com 27 500 sinal, saldo 2 anos. FRANCISCO TÔRRES — 48-4110 e 52-4133 (CRECI 26).

ATENÇÃO — Srs. proprietários de imóveis em Copacabana. Corretor, trabalhando c/ imóveis somente em Copacabana, aceita dos Srs. proprietários qualquer imóvel p/ vender — Vendas rápidas e com tôda assistência técnica e jurídica. Corretagem 3%. Apresentaremos pretendentes capacitados para realização da venda. Tel. 27-4141 — Casa nova. CRECI 83.

A RESIDENCIA — 2 pavimentos e garagem. Na Rua General San Martin 1062. NCr$ 250 000,00. Para visitas e informações tel. 42-3359 e 42-1949 na Rua Graça Aranha, 145, gr. 706. Mário Lopes — CRECI 75.

APARTAMENTO — Sala-quarto, banh., cozinha, mobiliado c/telefone. 15 milhões à vista, rest. financiado. Saint-Roman 390 ap. 705. Chaves c/porteiro.

ATENÇÃO Copacabana — V. à R. Toneleros confortável ap. de 130m2 c/benfeitorias e gar. — NCr$ 70 m. T. 26-3456. CRECI 190.

ATENÇÃO Copacabana — V. c/ 180m2 a 1 p/and. luxuoso ap. c/vista permanente. NCr$ 130 m. T. 26-3456. CRECI 190.

AVENIDA RAINHA ELIZABETH — JUNTO À PRAIA — Ap. excelente, c/ salão de 70 m2, 4 quartos, 2 banhs., 1 lav., Dep. empr. e Garagem. — Nôvo — 75 mil de ent. e 20 prest. de 5 mil Inf. e visitas c/ PLANEJA IMOB. — Rua Farme de Amoedo, 55 — Ipanema — Telefone: 27-7596 — CRECI J-269.

APARTAMENTO X INDÚSTRIA — Tenho Indústria e Comércio de Bebidas com produto inédito em pleno funcionamento na GB. Com caminhão, estoque e sem passivo. Tudo legal. Permuto por ap. na GB. Tel.: 49-9008 — Sr. Geraldo.

APARTAMENTO 604 na República do Peru 310 com salão, var., 2 grandes quartos, banh. compl. coz. dep. empregadas. Vendo 46 mil. Aceito ap. menor parte pag. ou financio 50% comb. Ver local. Tratar 57-4940 ou 57-0764.

AVENIDA N. S. DE COPACABANA — Apartamento de sala e quarto separados, no n. 828, vazio, de fundos. Vendo o ap. n 908, com dependências completas de empregada, recentemente pintado, mobiliário novo, inclusive geladeira Frigidaire de 9,5 pés cúbicos, janelas com grades. Preço NCr$ 30 000,00 à vista e, mais o pagamento à Caixa Econômica do saldo de aproximadamente NCr$ 3 500,00, em prestações mensais de NCr$ 46,00. Tratar aos domingos no próprio local, até 12 horas ou durante a semana pelo telefone 49-7461 das 19 às 20 horas. Sr. Paulo.

AV. PRINCESA ISABEL — Compre hoje e mude-se amanhã. Ap. 901 de sala e qt. separado, banheiro em côr, coz. c/ box p/ geladeira, área c/ tanque azulejado e mais um ótimo qt. reversível. Localização privilegiada a uma quadra da praia e a 10 minutos do Centro da Cidade. Preço e condições excepcionais aceitando contraproposta. Preço NCr$ 32 000. Sinal NCr$ 7 000. Facilito o financio a longo prazo o restante. Tratar com Sr. Castro, apresentando êste anúncio na Av. Princesa Isabel, 300. Tel. 52-1677 — CRECI 436.

APARTAMENTOS à venda de todos os tamanhos. Aceito troca. Bolívar-Sta. Clara, Aires Saldanha, Raimundo Correia, Xavier da Silveira e outras. Inf. 34-5255 — CRECI 673.

BARATA RIBEIRO — Pôsto 2, ap. 1.º andar, elevado, de frente. Sala, 2 qts., dep. emp., armários, acabamento de luxo. Vazio. 47 milhões a combinar. — Aceito Caixa. 37-6523 — Creci 68.

COPACABANA — Vende-se ap. à Av. N. S. de Cop., 828. Sala, quarto separados, banheiro completo, cozinha. Quarto e banheiro de empregada. Tratar no ap. 1 006. Chaves na portaria.

COPACABANA — Ap. de frente, de sala e quarto separados, banheiro, cozinha, área de serviço e WC de empregada, à Rua Barata Ribeiro, 200, ap. 1 039. Preço NCr$ 18 000,00 — Ver dia 16 às 18 hs. Tratar na PRONIL, Av. Rio Branco, 156, Grupo 702 — Telefones: 42-6760 e 42-4966 — CRECI 667.

COPACABANA — Vendemos ap. sala-quarto, kit. e banheiro, Rua Anita Garibaldi, 72 ap. 109. Tratar 22-1678 — CRECI 725.

COPACABANA — Av. Copacabana, 1 032, ap. 910 — Vende-se, vazio, quarto e sala separados, etc. Ver hoje ou dias úteis, depois das 18 horas, por 17 mil.

COPACABANA — Vendo vazio, ap. 804 da Rua Djalma Ulrich, 316, entre a Rua Leopoldo Miguez e a Rua Barata Ribeiro, de quarto, sala separados, banheiro, cozinha, área c/ tanque. Preço NCr$ 27 000,00 c/ 15 000,00 de entrada e o saldo em 2 anos. Ver chaves c/ porteiro. Tratar L. São Francisco, 26 — s/ 1 003 — Tel.: 43-8009 — 23-4165 — CRECI 1 234 — Francisco Conte.

COPACABANA — Luxo, prontos com habite-se, aps. de saleta, salão, 3 quartos com arms., 2 banhs. em côr com pisos em mármore, copa-cozinha, área, deps. e garagem. Prédio de alta classe apenas 2 aps. por andar. Preços e condições excepcionais. Ver na Rua Bulhões de Carvalho, 622, até 21 horas. PAN-IMÓVEIS, Rua México, 119, Gr. 801. Tels. 22-3032 e 52-5256 — CRECI 704.

COPACABANA — Pôsto 4. Edifício s/ pilotis c/ garagem — 4 por andar. Fachada em mosaicos — Sala, 2 quartos, banheiro, cozinha, area, quarto e W.C. de empregada — Construção de M. HAZAN & NUDELMAN LTDA. — Preço 32 099,00. Entrada 1 500, saldo em 3 anos. Informações no local. Rua Figueiredo Magalhães, 820, das 9 às 22 horas. — Tratar na PREDIAL AQUARELA — Rua México, 11, 12.º andar. Telefone 52-3612 e 42-6874 — Primeira classe no ramo imobiliário — CRECI 258 — Corretor responsável S. SABAH.

COPACABANA — Vende-se na Rua Siqueira Campos, 33 — ap. 402 — Frente para Praça Serzedelo Correia, ap. com 3 quartos, salão, banh. completo em côr, despensa, dep. de empregada, contendo armarios em tôdas as peças — NCr$ 80 000,00 metade à vista e o restante financiado. Tratar c. o prop. no local.

COPACABANA — Pôsto 6 — Rua Souza Lima. Vendo c/ tel., lustres, em cristal apliques ar refrigerado, ap. bonito e confortável, 4 qts. c/ arms. emb., salão c/ 48m2, copa, coz., 2 banhs. em côr, área em duraplumínio, garagem, aquec. central, depend. empreg. 200m de área. NCr$ .... 160,00 — Tel. p/ 25-2119 — Neg. direto.

COPACABANA — Cob. c/ 300 m2, salão, 3 qts., 2 banhs., grande terraço, copa-cozinha, deps. e garagem, nova. Entrega imediata. Preço e condições excepcionais. Ver à Rua Bulhões de Carvalho, 622 — Inf. PAN-IMÓVEIS — Rua México, 119, gr. 801 — Tels.: 52-5256 e ..... 22-3032 — CRECI 704.

COPACABANA — Vende-se o ap. 601 à Rua Otaviano Hudson, 16. Sala, quarto, banheiro, cozinha, varanda, envidraçada. Ver com o porteiro Nézio. Tratar fone ... 42-2933 de tarde, 37-3371 de manhã. Inquilino notificado.

COPACABANA — Vende-se ap. luxo, c/ sala dupla, 3 quartos e demais dependências na quadra da praia — 40 000,00 à vista e 40 000,00 em 20 meses ou à vista por ótimo preço. Ver na Rua República do Peru, 81, c/ porteiro.

COPACABANA — Vendo bom ap. 1 sala, 1 quarto, banheiro, cozinha, frente. Ver domingo de 8,30 a 10,30 horas. Av. Prado Júnior, 335 ap. 1 011. Tratar 32-6902 — CRECI 937. Bicalho.

COPACABANA vendo novos 1.º locação acab. luxo apts. 2 e 3 quartos sala dependências completas todo azulejado. Rua Barata Ribeiro, 586 c/proprietário.

COPACABANA — Entregue seu imóvel para vender a MELLO AFFONSO & CIA. LTDA. — SEGURANÇA, EFICIENCIA E TRANQUILIDADE. Tratar na Av. Princesa Isabel, 323, grupo 1 209 — Tel. 36-2767, Copacabana e Rua Constança Barbosa, 125, 1.º andar, Méier. Telefone 29-2092 e 49-3261.

COPACABANA — Ap. com habite-se, de sala, quarto, banheiro e kitch. Prédio com apenas 6 aps. por andar. Vista para o mar. Preço: ... 25 000,00. Pagamento grande fac. Ver Av. Copacabana, 1 137, das 9 às 18 horas. Vendas: PAN-IMÓVEIS, Rua México 119, Gr. 801. — Tels. 22-3032 e 52-5256 — CRECI 704.

COPACABANA — Vende-se ap. 304 na Rua Silva Castro n.º 24. Quarto, sala-separados, banheiro, cozinha ampla, ar refrigerado, c/ sinteco. Preço: 25 000,00, entrada de 15 000,00, restante 36 meses. Ver a qualquer hora, com o proprietário ou zelador. Inf. Dr. J. Ribeiro — 32-8313 e 52-6601.

COPACABANA — Vende-se ap. c/ saleta, sala, 3 quartos, cozinha, banheiro e amplas dependências com vaga de carro. Ver na Rua Miguel Lemos, 123, ap. 701, e tratar c/ Altivo — CRECI 581. Telefone 22-0026 ou 22-7131.

COPACABANA — Imobiliária Pão de Açúcar S.A. — Vende em final de construção. Barata Ribeiro — Lindo ap. Rua Gastão Baiana, 131 ap. 206 — 2 salas, 2 qts., sendo 1 duplo. 2 banhs. sociais, dep. completa e garagem. Corretor no local. Tratar Rua da Assembléia, 51 8.º andar. Tel. 22-7365 e 22-6402 J-285 — CRECI 722.

COPACABANA — Vende-se ap. 703 à R. Belfort Roxo, 231, c/ 2 qts., sl., banh. completo, coz., c/ sinteco, todo pintado, duas frentes. Ver no local sábado 14 às 17 hs. e domingo de 9 às 12 hs. NCr$ 38 000,00 a combinar. Tratar Imob. Góes, R. Alcindo Guanabara, 24/1 214. Tels. 22-7812 e 32-1216 c/ Góes. CRECI 202.

COPACABANA — IMOBILIARIA PÃO DE AÇUCAR S.A. — Vende Rua Miguel Lemos, 51 — lindo ap. 3 qts, salão, 2 banh. sociais — Dep. completas. Corretor no local. Tratar Rua da Assembléia, 51-8.º andar. Tels. ... 22-7365 e 22-6402. J-285. CRECI 722.

COPACABANA (Bairro Peixoto). Vende-se ap. de sala, saleta, 3 quartos e dependências, terraço por NCr$ 50 mil, facilitando-se NCr$ 25 mil. Rua Décio Vilares, 223, ap. 102.

COPACABANA — Pôsto 6 — Vendemos maravilhosos [illegible] 3 dormitórios, [illegible] cozinha, dep. [illegible] lavanderia e ga[ragem] [illegible] to luxo. Ver A[v. Copaca]bana, 1246 ap. [illegible] mil novos c/ 4[illegible] restante 2 anos [illegible] 32-8803 e 22-0[illegible] J-267.

COBERTURA no [illegible] c/ 2 quartos, 2 [illegible] 2 terraços. Tratar 34-9475.

COPACABANA — Ótimo apartamento n.º 901, na Rua Toneleros ns. 30/32, com garagem, de frente, em construção, com jardim de inverno, grande living, sala de jantar, 4 quartos, 2 banheiros sociais, copa-cozinha, área e dep. completas de empregada, com armários embutidos, será vendido em leilão extrajudicial pelo leiloeiro FERNANDO MELLO, quarta-feira, 18 de outubro de 1967, às 14,30 horas em sua loja na Rua da Quitanda, 35. Mais inf. na Rua da Quitanda, 62, 4.º andar. — Tel. 42-8205.

COPACABANA — Apart. n.º 1 004 construção bastante adiantada, já em fase de acabamento, com sala, quarto, banheiro, cozinha, área e W. C. de empregada, na Rua Santa Clara, 271/273, será vendido em leilão extrajudicial pelo Leiloeiro, FERNANDO MELLO quarta-feira, 18 de outubro de 1967, às 14,00 horas em sua loja na Rua da Quitanda, 35. Mais inf. na Rua da Quitanda, 62, 4.º andar. Tel. 42-8205.

COPACABANA — D. Ferreira, 41 — 606 — 609 c/vista mar. Frente, peças amplas e claras — 3 qts. 2 salas, 2 banh. socs. dept. e garagem. Luxo, todo a óleo e sinteco, elev. priv. p/2 aptos. Sinal a comb. saldo 3 anos. 1.ª prestação em dez. Tratar Av. Cop. 728, Gr. 703-36-4006-57-2508 CRECI 165.

COPACABANA — Santa Clara, 18 — 802 — Frente, esq. Atl., c/vista mar — Vazio — 3 qts. c/arm. 2 salas, a sala de jantar c/porta trabalhada e vidro, banh. em côr c/box, deps. e garagem. Luxo, todo a óleo e sinteco, 2 p/andar. Sinal e comb. Saldo 3 anos. Tratar Av. Cop. 728 — Gr. 703-36-4006-57-2508. CRECI 165.

COPACABANA — Inhangá, 39 - 401 — Frente, peças amplas e claras — 2 qts., salão, dept. e garagem. Luxo, pilotis, entregamos todo a óleo e sinteco. Sinal a comb. saldo 30 meses. Tratar Av. Cop. 728, Gr. 703-36-4006-57-2508. CRECI 165.

COPACABANA — Vende-se apartamento de frente na Rua Santa Clara, 192 com living, saleta, sala de jantar, 3 quartos com armários embutidos, 3 banheiros sociais, copa-cozinha e dependências de empregada. Vaga de garagem. Ocupado. Tratar com H. C. Cordeiro Guerra & Cia. Ltda. — Av. Rio Branco, 173 — 14.º andar — tel.: 31-1895 — CRECI 706.

COPACABANA — Rua Santa Clara, 340. Prédio novo. Somente 2 p/ andar. Vendo o ap. 402, com sala, 2 quartos, c/ arms., banh. em côr, cozinha, dep. empreg. Ver no local até 18 hs. e tratar tel.: 42-6974. (Creci 576).

COPACABANA — R. Pompeu Loureiro, 115-10.º. Vendo ap. com 3 salas, 3 quartos (sendo 1 duplo), 2 banhs., copa, cozinha, dep. empr. e garagem. Ver e tratar no local, das 12 às 18 hs. Infs. 42-6974. (Creci 576).

COPACABANA — Vendo fte. c/ varanda grde. 3 salas, 3 qtos. grdes. bah. coz. dep. emp. comp. indevassável, luz dia tôdas peças lado sombra. Seja 1.º a chegar para comprar hoje mesmo. Pço. 65 mil novos, ent. 40 mil novos e 25 em 24 meses T. P. Ver tratar parte manhã rua Gal. Barbosa Lima, 34, ap. 602 (perto Pça. Arco Verde). CRECI 357.

CARNEIRO MENDONÇA IMÓV. — Venda R. 5 de Julho, 47 ap. 801, fte. s. 2 q. banh. e coz. gdes. dep. compl. pred. 3 anos, pintura nova, sinteco, c/ belos lustres, 43 mil — 23 ent. saldo 3 anos — 37-1419 — 46-5287.

COPACABANA — Praça do Lido — Apartamento Conjunto Corcovado — Frente — Vista ampla p/ o mar. Saleta, sl., 3 qts., deps. compl. e garagem. Pronta entrega. 75 mil à vista. Aceito Caixa ou COPEG, com sinal — Telefone 37-4807 — Creci 127.

COPACABANA — Cobertura com 160m2 — R. Silva Castro, 48 — Vende-se vazia c/ gde. terraço, living, 2 bons qtos. c/ arms. emb. 2 banh. copa-coz. dep. empr. Preço 60 milh. c/ 50% fin. 2 anos. Corretor no local das 9 às 17 hs. ou c/ Luiz Oliveira Imóveis — R. 7 Setembro, 88 gr. 407 — Tel. 52-0749 — Creci 198.

COPACABANA 920 — Vendo vazio, ap. com sala, 3 quartos, e dep. de empreg., garagem e play-ground. 55 mil c/ financ. Ver o ap. 704 no local c/ o porteiro Manuel — SA' FREIRE IMÓVEIS — 31-0497 — CRECI 688.

COPACABANA — P. 6 — Vdo. exc. ap. salão, 3 qts., arm. dep. frte. 70 mil fac. Ver sab. dom. 47-0321, dias úteis 52-0952 e .. 52-5581 — Soares — CRECI 978.

COPACABANA — Pôsto 2 — Vende-se a um quarteirão da praia, ap. com 3 salas, 3 grandes quartos, banheiro, cozinha, dependências de empregada. Preço NCr$ 70 000,00 — SINAL NCR$ ...... 35 000,00 — O RESTANTE FINANCIADO EM 2 ANOS. — Ver diàriamente na Rua Ministro Viveiros de Castro, 72. Chaves com o porteiro CIRO. Tratar Sr. Miguel Lerner à Rua México, 11, s/loja. — Tel. 22-0977 — CRECI 1 239.

COPACABANA — Vende-se ap. de luxo, vazio (um por andar), 430m2, salão em mármore, 4 qtos., 3 banheiros, 2 qtos., emp., garagem, etc. Preço NCr$ ... 200.000,00 a combinar. Ver à R. Ministro Viveiros de Castro, 47, ap. 201. Tratar c/ Sobral & Sobral S.A. Tel.: 57-3448. Creci J. 259.

COPACABANA — Vende-se ótimo ap. de frente, Constante Ramos n. 82 — c/ grande sala, jardim de inverno, 3 qts., armarios embutidos, pintura moderna, sinteco e dependencias completas. Concordância inquilino — Informações e marcar visita, Quitanda n. 11, s/ 805. Telefone 22-6679 — CRECI 509.

COPACABANA — Vendo, vazio, frente Av. N. S. de Copacabana. Sala e quarto conjugados, banheiro e cozinha, área útil 40m2 — Ver na Travessa Angrense, 14, ap. 704, em frente ao Cinema Metro. Chaves com o porteiro até às 16 horas.

COPACABANA — Pôsto 5 — Vendo apt. frente 1 p/ and. 50 mts. praia ótima vista, 2 g. sls. 4 qts. 2 banh. sociais, copa-coz. dep. 2 emp. area 240m2. Entr. 70 mil saldo combinar. Inf. ch. vendas Luis. CRECI 590. Telefone 31-2375.

COPACABANA — Vendo Av. Copacabana, p/ renda ou moradia apto. sl. qt. banh. coz. Base 25 mil a combinar. Inf. Ch. Vendas Luis. CRECI 590. Tel. 31-2375.

COPACABANA — Vendemos ótimo ap. na R. Barata Ribeiro, com 1 sala, 1 quarto, banheiro, cozinha, etc. Tratar F. P. Veiga Eng. Ltda. Tels.: 425231 e 42-7144 — CRECI 832.

COPACABANA — Vendo Rua Gomes Carneiro, 149, ap. 904, com sl., 2 qts., dep. empr. 45 mil. Vazio. Ver no local. Aceita-se Caixa. Tels. 22-1213 ou 22-9277. — Aridio — CRECI 772.

COPACABANA — Ap. c/ 3 qts., 2 salões, 2 banheiros sociais, 2 qts. emp. 130 000 c/ 50% financiados. Tratar 48-6488, dep. 15 hs. CRECI 945 — Yvonne.

COPACABANA — Vende-se na R. Figueiredo Magalhães, 870, o ap. 505 c/ sala, quarto, j. de inverno, banheiro completo em côr, coz., dep. empreg. e área. Alugado sem contrato. NCr$ 27 mil c/ parte financiada. Aceita-se Caixa ou IPEG. Tratar na IGAB. R. T. Otôni, 72. Tels. 23-1915 e 43-3259 — CRECI 183.

COPACABANA — Vende-se ap. pequeno, c/ sala e quarto separado, entr., varanda, banheiro e cozinha completa. R. Paula Freitas, 31, ap. 1 212. Trat. 57-6305.

COPACABANA — Rua Barata Ribeiro, 665/402. Vendo ap. de 1 sala estar e jantar, 3 qts. 2 banheiros, copa-cozinha, vaga garagem. Visitas e informações Sr. Angelo dos Santos. 42-9330 e .. 52-7487. CRECI 1 278.

COPACABANA — Cobertura de [illegible] m2 com vista deslumbrante. Vendo à Rua Tabajaras, 155, [info]rmações Sr. Angelo dos Santos — 42-9330 e 52-7487 — CRECI [illegible]8.

COPACABANA — Vendo vazio c/ sala e quarto conjugados, atapetado, c/ cortinas, banheiro, cozinha [illegible]

CONJUGADO, frente, vazio, 16 mil. Av. Cop., 360, ap. 616. Corretores Associados. 52-6750 e 42-0435 J 43 — CRECI 307.

COPACABANA — Vende-se ap. luxo, pintado a óleo, 2 salas atapetadas, 3 grandes qts., corredor c/ vulcapiso, banh., lavanderia, ampla coz., deps. empregada. 55 mil cruzeiros novos à vista ou 65 mil c/ 40 mil de entrada e o resto facilitado, com garagem, mais 5 mil. Ver para quarar das 9 às 19 hs. diàriamente. Não tem intermediários. Av. Copacabana, 1 246, 208 pôsto 6.

COPACABANA — Rua Toneleros, 370, esquina c/ Rua Lacerda Coutinho. Vende-se o ap. 902 de frente, composto de hall, sala, 3 qts. c/ armários, 2 banheiros em côr, cozinha e dependências. Garagem. Esquadrias de alumínio. Isolamento acústico. Aquecimento central. Ver no local. Tratar c/ Mello de Araújo & Filhos Ltda., Av. Alm. Barroso, 6, gr. 2 106/8. Tel. 42-8985 — CRECI 460.

COPACABANA, P. 6 — Vdo. ap. frente, vazio, 190 m2, 2 sls., 3 qts., deps., gar. Ver B. Carvalho, 195, ap. 205. Pgato. financ. ou à vista. 32-2493. CRECI 569.

COPACABANA — Vende-se o apartamento 806, vazio, de frente, Rua Domingos Ferreira, 149. Comunicando-se com a Avenida Atlântica, 686, com 3 quartos, hall, living, varandas, banheiro social, dependências de empregada e garagem. Tratar na Emprêsa Brasileira de Administração, Rua da Quitanda, 49, 3.º andar, salas 301/4 — Tel. 22-5827.

COPACABANA — Bairro Peixoto — Vendo vazio apartamento com quarto, sala, banheiro, cozinha e área. Inf. 47-0280.

COPACABANA — Compro para clientes, aps. 3 qtos. médio-luxo, com garagem, Pôsto 4/6. Corretor Landim, tels. 36-7529 e ... 30-9641 — CRECI 960.

COMPRA-SE apartamento dois quartos do Pôsto 3 até Ipanema. Carta para a portaria dêste Jornal sob o n.º 206751 dando condições venda.

CASAS OU TERRENO — Rua Otaviano Hudson (Praça Arcoverde) a 60 m. da Rua Toneleros, vendo juntas duas boas residências centro terreno de 21 x 23 por NCr$ 180 000 com Artur Perrone, Edif. Avenida Central, 7.º Gr. 729 — CRECI 14.

COPACABANA — Vendemos Av. Princesa Isabel 300 ap. 107. B. sala, living, quarto separado, banheiro, coz., área, banh. empreg. Ver diàriamente com corretor na loja C. Facilitamos pagamento. Inf. na PAR com Sr. Paulo. Tel. 32-1675 e 22-9435. — CRECI 456.

COPACABANA — Rua Santa Clara, 220 ap. 803 3 por andar. Vendemos quarto e sala separados, banh., cozinha, varanda, podendo ser o 2.º quarto. Preço NCr$ 26 000,00 — Sinal a combinar — Saldo em 1 ano. Ver com porteiro Sr. José. Tratar Haroldo Martins, 7 de Setembro, 88 s/ 606. Tel. 22-4858 — CRECI 265.

COPACABANA — Vendo vazio — Av. Copacabana 728 ap. 505, Saleta, quarto, banh. e coz. em côr, arm. emb. sinal a [illegible] Chaves com porteiro [illegible] Rua dos Andradas 29 [illegible]-0740 — Roberto ou [illegible] CRECI 85.

COPACABANA — Pôsto Seis. R. Sá Ferreira, 123. Construção de Cavalcanti, Junqueira S.A. Edifício sôbre pilotis. Apartamento de 140 m2 com: salão, 3 ótimos quartos, 2 banheiros sociais, copa cozinha, 2 quartos de empregada, área de serviço e garagem. Mensalidades de 604,50. Obra em andamento acelerado. Informações em nossos escritórios — Av. Rio Branco 156, Ed. Av. Central, sala 801, tels. 52-8774, 52-7494 — 22-2793 e 32-3813 — Julio Bogoricin — CRECI 95.

COPACABANA — Proprietário vende apartamentos vazios e ocupados de quarto e sala separados a partir de 16 000 à 24 000 e sala 3 quartos a 38 000. Aceita-se IPEG e Caixa Econômica (Inscrição antiga) também troca. Ver na Av. Copacabana 1369 e tratar na Rua da Alfândega 85 3.º andar. Telefone 43-1018.

COPACABANA — Vendo Av. Atlântica esquina mobiliado, alto luxo. Detalhes tel. 42-1195 — CRECI 1026.

COPACABANA — Vende-se, Rua Ministro Alfredo Valadão 77 ap. 407, lado sombra, ap. sala, 2 qts., dep. compl., arm. emb., sancas etc. à vista NCr$ 35 000 ou financiado com NCr$ 25 000 de entrada, restante em 5 anos a NCr$ 500 por mês. Ver, tratar diretamente proprietário. Telefone: 57-2044.

COPACABANA — Vendemos ótimos aps. em construção no Pôsto 5, próximo da praia em prédio sôbre pilotis, de apenas 2 p/andar, com 3 qts., living, 2 jard. de inverno, banh. soc., copa-coz., dep. empreg., área com tanque e garagem opcional. R. Djalma Ulrich, 207. Entrada de NCr$ 5 500 e prest. mensais de NCr$ 810,00. Informações no local. Vendas exclusivas WALDEMAR DONATO — 7. Sete Set. 124, 8.º — Tel. 43-8000 e 43-8700 — CRECI 5.

COPACABANA — Apartamento — Vendemos na Rua Toneleros, 301, o apartamento 103, desocupado, constando de sala, 4 quartos, dois banheiros, copa-cozinha, quarto e instalações de empregada, ampla área. Aceitamos aps. menores como parte de pagamento — Visitas com o Porteiro. — Informações detalhadas no Escritório de MANOEL DE SOUSA SANTOS — Rua do Carmo, 9, 11.º andar, telefone: 31-0314. — CRECI 134.

COPACABANA — Ap. c/280m2 por NCr$ 78 220. Apenas 28 000 de entrada e o saldo em 36 meses s/juros. Pode ser transformado em 4 aps. de 2 qts. Alugado c/contrato vencido. Praça Serzedelo Correia 15-A. Venda exclusiva WALDEMAR DONATO. Tel. 43-8000 e 43-8700 (CRECI n.º 5).

COPACABANA — Pça. Serzedelo Correia, 15-A. Aps. c/sala, sala c/var., 2 qts., banh., coz., dep. empreg., área c/tanque. Entr. 10 400,00 e o saldo em 36 prest. de 520,00 sem juros. Alugado s/contr. Venda exclusiva WALDEMAR DONATO. R. 7 Set. 124 — 8.º. Tels.: 43-8000 e 43-8700 (CRECI 5).

COPACABANA — Vendem-se excelentes aps. acabados de construir na Av. Rainha Elizabeth 499 c/ vestíbulos, 2 sls., 3 qts., sl. de almôço, 2 banhs. sociais e dep. de empreg. em prédio de fino acabamento, pilotis e garagem no subsolo; preço de NCr$ 65 000,00 à vista e o saldo em dois anos. Tratar na Construtora L. Martins S/A. R. México 11. Gr. 502. Tel. 52-3873.

COPACABANA — Passa-se em alvenaria o ap. 501 da Av. Princesa Isabel, 340, 3.º bloco, por 14 mil. Entr. 8 mil, prest. 300 s/j. Tratar com Francisco Xavier Imóveis Ltda., na Av. Brás de Pina, 96, loja — Penha. Telefones 30-5489 e 30-7558. CRECI 1 273.

COPACABANA — [illegible]

COPACABANA — Rua Domingos Ferreira n. 41, portaria 5, ap. 807, esquina de Figueiredo Magalhães, vende urgente, apartamento todo de frente, sendo 2 por andar, fino gosto, de 3 quartos, c/ armários embutidos, salão, grande cozinha, dependências de empregada, 2 banheiros sociais de luxo em cerâmica portuguêsa, todo vitrificado. Entrega imediata, facilito c 50%. Ver diàriamente c/o proprietário no local, dias 13 às 17 horas.

COPACABANA — Apartamento de frente — Vendemos na Rua Anchieta, 26, o apartamento 1 004, constando de sala dando vista para a Av. Atlântica, quarto separado, com banheiro privativo. Pintado de nôvo, com sinteco. Visitas com o porteiro. Informações detalhadas no escritório de MANOEL DE SOUSA SANTOS, Rua do Carmo, 9, 11.º andar — tel. 31-0314 — Creci 134.

COPACABANA — Ap. na quadra da Praia c/2 salas, 3 quartos, 2 banhs., de frente. Conservação excelente, armários e pintura a óleo. Preço excepcional. 70 mil cimetada à comb. e saldo pela Cxa. Planeja Imob.: Não compre e nem venda o seu apto. antes de visitar n/agradável loja. Rua Farme de Amoedo, 55, 27-7596 - Creci J-269.

COPACABANA — Cobertura. Sala, 2 qts., e dep. compl. Grande terraço privativo. Padrão Imóveis Ltda. CRECI J-202 e 1161. Rua da Quitanda 11 — sala 802. Tel. 34-6772.

COPACABANA — Pôsto 4 — Vendo ap. frente p/ Av. Copacabana, 2 por andar c/ 150 m2, 4 qts., sala, salão, copa-cozinha, depend. completas. Tratar Av. Nilo Peçanha, 155, s/ 703 — CRECI 104.

COPACABANA — Na Rua Duvivier, 46, vende-se, com facilidade de pagamento, o ap. 401 De frente, constante de 2 salas, varanda, 4 quartos, 2 banheiros sociais, copa, cozinha, área de serviço, quarto e banheiro para empregada. Entrega imediata. Aceita-se como parte de pagamento, imóvel na Guanabara. Visitas diàriamente, das 14 às 17 horas. Tratar no escritório de Manoel de Sousa Santos — Carmo, 9, 11º, tels.: 31-0314 e 31-2372. Creci 134.

COPACABANA — Vendo ap. fase final de construção 100 m2, 2 salas, 2 quartos, dependências completas e garagem. NCr$ 30 000 à vista e 25 000 em 12 meses. Ver à Rua Toneleros, 370, ap. 902, Tel. 45-0702.

COPACABANA. Ap. luxo, frente, Vazio, 220 m2. Living., sl. jantar. 3 qts. c/ arm., dep. emp., copa-coz., garagem. Ed. 2 aps. por and. Ver diàriamente na R. Santa Clara, 200, ap. 101. Tratar c/ Oceano Imóveis — Av. R. Branco, 108, gr. 903 — tels. 22-9690 e 42-7602 (durante as 24 hs. — CRECI 943.

COPACABANA — Vendo maravilhosos aps. com 4 qts., 2 salas, 2 banhs. sociais, garagem. Preço de oportunidade. Tenho também menores. Visitas e mais informs. 27-4141. CRECI 83. Casa Nova.

COPACABANA — Imobiliária Nôvo Rio Ltda. compra para clientes mesmo alugado, aps. de 1, 2 e 3 qts. Solução rápida. Infs. 32-3104 — CRECI 1 025.

COPACABANA — Vende-se ap. de frente, 2 p/ andar, 2 gdes. salas, 4 bons qts. c/ arm. embs., 2 banh., copa, coz., 2 qts. emp., gar. Todo óleo. Com 35 milh. sinal. Ver R. Gastão Baiana, 127 (continuação da R. Djalma Ulrich), c/ Sr. Novais. Tratar c/ Luiz Oliveira Imóveis, R. 7 Setembro, 88, gr. 407. Tel. 52-0749. CRECI 198.

COPACABANA — Obra iniciada — Últimas unidades — No melhor ponto de Copacabana, Rua Santa Clara n. 335, apenas 3 por andar, de sala, 1 e 2 quartos, grande área de serviço com tanque, quarto de empregada e garagem. Sinal NCr$ 2 200,00 — Prestações mensais de NCr$ ... 280,00. Não tem corretor no local tratar diretamente c/ Imobiliária Venancio S/A, Rua Teófilo Otoni, 58, s/ 1001/2 — Telefone 43-9205 — CRECI 574.

DUPLEX esplêndido c/ 600m2, amplo salão, 5 qts. c/ a. embs., 5 banhs., copa, coz., deps. (2) empr., lavanderia, jardim, terraços, pérgula e piscina na Rainha Elizabeth, 535, p/ entr. em 90 dias. NCr$ 450 000 financ. 4 anos. ARY BRITTO S/A. Infs.: FRANCISCO TÔRRES, 52-4133. — (CRECI 26).

LEME — Vendo, alug. ap. c/frente p/Av. Atlântica e R. Anchieta c/gar. 2 sal., 3 quar., etc. NCr$ 80.000,00 finan. Trat. ... 37-9524.

LEME — Vendo ap. frente com 3 qts., 2 sls., etc. em pintura e outro c/ 3 qts., 2 sls., 2 qts. empreg. etc. na Rua Projetada, 59 e 74, junto n. 14 da Av. Copacabana. Ver no local c/ Carveira. CRECI 358.

LEME — Vendo ap. frente, junto à Av. Atlântica e c/ linda vista p/ o mar, com 97 m2 de área, c/ saleta, living, varanda, 2 espaçosos quartos, armários embutidos, banh., coz., dep. completas de empregada. Ocupado p/ proprietária que o entrega vazio em 8 meses. 60 mil novos c/ facilidades de pagamento. Não tem garagem. Annel Esteves, 42-4399 — CRECI 358.

LEME — Vendo vazio c/ grande quarto, banheiro, cozinha, à Rua Gustavo Sampaio, 676, ap. 1 118. Ver c/ o porteiro e tratar c/ Fernando. Tels. 22-7225 e 22-8473.

LEME — 2 s., 3 qts., 2 banh. Ver N. S. Copacabana 14 Rua projetada. Ed. Rio-Leme ap. 504. Sinal 22 000. Tratar amanhã 25-1254 Marcelo.

LEME — Vendo ap. Rua Gustavo Sampaio. Pronto e vago. Detalhes tel. 42-1195 — CRECI 1026.

LEME — R. Gustavo Sampaio, 88, ap. 501. Luxo, frente, n/foi habitado, salão, 3 qts. grandes c/ arm. emb., 1 c/banh. privado — banh. social, 2 p/and. garagem. Ver no local ou inf. .... 34-2954. Pr. NCr$ 140,00.

LEME — Vende-se à vista por motivo de viagem em final de acabamento ap. 901 e 902 da Rua Gustavo Sampaio, 458 compostos de sala, 3 quartos e dependências completas. Ver no local. Tels.: 36-3203 — 42-7761 — 43-1293, horário comercial.

LEME — Vende-se à vista por motivo de viagem, ap. 907 da Rua General Ribeiro da Costa, 114, composto de sala, 2 quartos, dependências e garagem. Ver no local. Inf. Fone 36-3203 — 43-1293 horário comercial.

LEME — Lindo ap., salão, 3 qts., c/ armários, 2 banhs., garagem, vazio, nôvo. Tel.: depois 19 hs. — 37-4315.

MAGNÍFICA OPORTUNIDADE — R. Gomes Carneiro, 65, ap. 902, 2 sls., 4 qts. etc., garagem. 180 m2. Ver no local. Tratar telefone 52-5796, prop.

NO MELHOR PONTO de Copa. Vendo magnífico ap. 2 quartos, sl., coz., banh., depend. compl., garagem, escritura definitiva. — Henrique O. Elísio Rua Hilário Gouveia 74.

POSTO 5 — Luxo, rua transversal à praia, 2 salões, jardim de inverno, 3 quartos, 2 banheiros completos, garagem, etc. NCr$ 135 000,00 entrada facilitada. — Aceito apartamento menor. Telefone 23-4222.

POSTO 6 — Sinal 9 m., de frente, vazio, pintado, sinteco. Ótimo conjugado, grande. Julio de Castilhos, 35, ap. 1219. Tel.: 25-9581.

PRAÇA EUGENIO JARDIM, 39/103, vazio, sala, 3 quartos, 2 banheiros, dep. comp., 2 por andar, ver no local. Jorge Cassado, 57-3486. Creci 428. 50 milhões 18 meses.

POSTO 5 — [illegible]

RUA BOLIVAR, 115 — 200 m2 — Vazio — 1 ap. p/ andar — 2 salas, 3 qts., demais deps., boxe privativo p/ automóveis — Prédio antigo. Base: 82 mil c/ 50% fac. em 120 dias, restante possibilidade financ. em 10 anos — NEGÓCIO DE RARA OCASIÃO — Ver hoje no local — Inf. c/ MAURICIO GOLDBACH — tels.. 42-5734, ... 52-9425 e 32-1057 — CRECI 500.

RUA BELFORT ROXO, 391 — Vendemos ótimo ap. de sala e quarto separados, banheiro, cozinha e dep. de empregada, em término de construção. — Preço: NCr$ 20 000,00 x NCr$ 458,93 mensais à Construtora. Tratar na PRONIL, Avenida Rio Branco, 156, Grupo 702, telefones: 42-6760 e 42-4966 — CRECI 667.

RUA STA. CLARA, 94, ap. 206 — Vdo. frente, nôvo, sl.-qt. conj. banh., coz. Pgato. 2 anos ou Cxs. 32-2493. CRECI 569.

RUA DIAS DA ROCHA — Vende-se ap. de sala, 3 quartos, com arm., banh., coz., dep., garagem. H. C. Cabral. 57-8396 — CRECI 532.

RUA CONSTANTE RAMOS — Ap. p/ pronta entrega, de saleta, sala, 3 quartos c/ armários embutidos, 2 varandas, cozinha, banh. em côr, área e dep. de empregada. S/ pilotis, 2 p/ andar, elevador privativo. NATAN BERMAN — R. 7 Setembro, 66, 3.º, tels. 52-2281 e 32-6172 — CRECI 8.

RUA FRANCISCO SA' — Vende-se excelente ap. de sala, quarto, armários, coz. e dep. completas. H. C. CABRAL — 57-8396. CRECI 532.

RUA RAIMUNDO CORREIA, 55/601 — Sala, quarto sep. dep. emp. frente, vazio, chaves no 603, 35 mil em 6 meses. Jorge 57-3486. Creci 428.

SALÃO, 4 qts. c/ a. embt., três banhs., depts. Luxo c/ 300m2 na Joaquim Nabuco. NCr$ 230 000. Visitas só c/ autorização de FRANCISCO TÔRRES — 48-4110 e .... 52-4133 (CRECI 26).

TERRENO — Vendo Siqueira Campos, 12 x 36, licenciado p/ construção imediata. Tratar com Perrone, 52-8913 — CRECI 14.

VENDE-SE ap. 308, Avenida N. S. Copacabana, 1 032, quarto, banheiro, kit. Preço 10 500,00 à vista ou 12 500,00 financiado. Tratar 2a.feira à tarde. Chave na portaria. 28-5994.

VAZIO — Ap. sala, 2 qts., banh., coz. Preço 33 mil. Ver Av. Copacabana 336, ap. 702. Inf.: ... 32-5382 — PACHECO IMÓVEIS — CRECI 635.

VENDO ap. frente c/ 3 qts. c/ armarios embutidos, sala, etc., garagem. Rua Constante Ramos, 60 mil. Vicente. 32-8695. CRECI 367.

VENDO Rua Cinco de Julho 349 ap. 1006, frente, com sala, 2 qts., banh., coz. dep. emp. garagem. Ver no local. Tratar tel. 36-5023. CRECI 935.

VENDO na Av. Copacabana dois ótimos aps. sendo um com sala, 2 qts., dep. emp. arm. emb. e outro com sala, 3 qts., e demais dependencias. Ambos vazios. Chaves na Av. Copacabana 613, sala 808. Tel. 36-5023 — CRECI 935.

VENDO Rua Julio de Castilhos 35 ap. 718, ótimo conjugado. Entrego vazio. Ver no local. Sinal, 6 500 e o saldo aceito Caixa. Inf. 36-5023. CRECI 935.

VENDO sl. e qt. sep. área c/ ta. — qt. e banh. empr. — Figueiredo Magalhães, 946/302.

VENDO ou troco ap. grande por menor em frente ao Metro Av. Copacabana, 748/305.

VENDO ap. 2 qts. amplos com arm. embut., 1 sl., pea. coz., banh., área, sl., dep. R. Gen. Azevedo Pimentel n. 7-1203 — Tel.: 36-1631.

SOUZA LIMA — Vendo impecável ap. com living, sl. de jantar, 2 quartos, 2 banh. etc., na esquina da Av. Atlântica. Ampla vista p/ o mar. Urgente. Somente NCr$ 75 000,00. TAL — Taubaté Administradora, Tels. 42-5099 e 52-7557 — CRECI 84.

VENDE-SE apartamento 302 em construção muito adiantada, na R. Sá Ferreira 184 — Frente. Tratar pelo telefone 38-1160 — Gilberto.

VENDO ap. 604, Rainha Elizabete, 637, 2 sls. 3 qts. dependências completas. Ver e tratar no local.

VENDE-SE ap. de sala, qto. conj., coz. e banh. Ver na Av. Atlântica, 3 806, ap. 707. Inf. IMOB. NÔVO RIO LTDA. Tels.: 32-3104 (CRECI 1 025).

VENDE-SE ap. de sala, qto. conj., coz., banh. compl. Ver Rua Barata Ribeiro 344, ap. 303. Inf. na IMOB. NÔVO RIO LTDA. Telefone 32-3104 (CRECI 1 025).

VENDE-SE Pôsto 3 1/2. apartamento de 2 salas conjugadas, 2 quartos e dependências completas, R. transversal, de 45 milhões por 38 milhões à vista. Aceita-se troca por pequeno, restante à vista. — Tel. 57-2441.

VENDE-SE apartamento conjugado com sala, cozinha, banheiro, área com tanque em final de construção na Av. Prado Junior, esq. Av. Atlantica. Tratar com o proprietário, Tel. CETEL .... 91-0421.

IPANEMA — LEBLON

ARPOADOR — Ap. pronto ac. luxo salão, sala, 3 quartos, 2 banheiros sociais dep. Ver Rua Joaquim Nabuco 149 ou tel. 22-6764.

AVENIDA VIEIRA SOUTO, 494, ap. 201, c/ 400 m2, salão c/ 100 m2, Sala intima, 4 qts., 3 banheiros, 2 qts. emp., garagem. Final de construção. 25-8623. — Sr. Afonso.

AMPLO APARTAMENTO, frente, vazio, salão, 2 qts., arm. emb. tanque, dep. emp., arms. embut., varanda, 3 andar, elevador — NCr$ 40 000 — Facilita-se — 26-0058 e 56-3015. — CRECI J-269.

ATENÇÃO Arpoador — V. ap. nôvo de gde. luxo e 1 p/and. de 252m2. Entrega em 60 d. NCr$ 185 m. T. 26-3456. CRECI 190.

ATENÇÃO — LEBLON — V. na quadra da praia em últ. and., belíssimo ap. de luxo c/ 330 m2 e 2 vagas na gar. NCr$ 190 m. Tel.: 26-3456 — CRECI 190.

ATENÇÃO — LEBLON — V. c/ linda vista na Rua Eng. Côrtes Sigaud, magnífico ap. vazio de luxo c/ 160 m2 e 2 vagas na gar. NCr$ 85 m. Tel.: 26-3456 — CRECI 190.

ARPOADOR — Salão, sala de jantar, 4 qtos., 3 banhs., garagem, pilotis, área de serviço, 2 qtos. empregada. Visitas no local. Rua Bulhões de Carvalho, 514, entre as duas melhores praias. Sinal de 4 701,00. Ver das 9 às 22 horas. Todos os dias — R. Brandão. — CRECI 167.

CUPERTINO DURÃO, 132, ap. 103. V. sl., qt., sep., coz., banh., área. Ac. Cx., IPEG. Ch. c/ port. José no 118, 22-8165 - Creci 582.

CASA confortável, ótima construção, jard. ver., 2 sl., sl almôço 4 qt. armários 2 ban. dep. gar. e gr. salão no sótão. É de 1 pavimento centro terreno plano 15,50x30 trecho residencial V. Albuquerque comércio perto, .. 250.000 comb. Aceito ap. luxo nôvo no pagto. Pôsto 6. Ipanema 22-5722 — 42-7151 — 56-3839 — CRECI 159 — J-74 — INEDITA IMÓVEIS Y. FORTE.

CASTELINHO — Vendo ótimo ap. frente, acabamento luxo, sala, 3 qts., dep. comp., garagem, todo pintado a óleo, banheiro azulejo [illegible]

IPANEMA — Apartamento nôvo, com 2 sls., 3 qts., com arms., 2 banheiros, coz., com 2 qts., terraço com 80 m2, garagem — Tel. 45-2072 — (Creci 320).

IPANEMA — Permuta-se ap. Av. Gerardo Cruz, nôvo, fr., 4 qts., 2 banhs., salão etc., por ap. em Ipanema mínimo 200m2, ou se diferença à vista. Tel. 47-3910.

IPANEMA — Entregue seu imóvel para vender a MELLO AFFONSO & CIA. LTDA. — SEGURANÇA, EFICIENCIA E TRANQUILIDADE. Tratar na Av. Princesa Isabel, 323, grupo 1 209. Tel. 36-2767, Copacabana e Rua Constança Barbosa, 125, 1.º andar, Méier — Tels. 29-2092 ou 49-3261.

IPANEMA — Ap. quarto, sala, saleta, banheiro completo e cozinha. Rua Alberto de Campos em Farme de Amoedo. Despejo inquilino já decretado (D. Oficial — 30 dias) — Preço NCr$ 15 000 à vista restante em 1 ano ou oferta à vista. Planta e informações Dona Barbara. Rua Dom Gerardo 46 10.º andar, Tel. 23-5131 a partir de segunda-feira.

IPANEMA — Terreno compro 10 x 50. Tratar Construtora Irmãos Albuquerque S.A. Tel.: 32-4551 — 52-3032.

IPANEMA — Vendo vazio na R. Nascimento Silva, 24-101 — Ct. sala, jd. inv., área, st. e WC empregada, etc. Sinal 18 mil, rest. corresp. aluguel (ou troco 3 qts. e grd. dou dif. à vista). Ver chaves ap. 204 e tratar dias úteis após 12 hs. 22-4099 — Sylvio.

IPANEMA — Terreno 10x50, somente R. Prudente Morais. Compro. Albuquerque. Av. F. Roosevelt, 126, sala 607. Tel. 22-5672.

IPANEMA — Vendo vazio, sala c/ 18 mts., qto., sep., banh. em cor, armários, coz., qto. e dep. emp., área envid. e azulej. 4 aptos., p/ andar. R. Visc. Pirajá, 233/404, c/ porteiro. Pag. em 2 anos.

IPANEMA — Vende-se mag. residência, nova, c/ 4 quartos, 2 salas, cozinha, 2 banhs., varanda, garagem p/ 2 carros, e de esq. Ver à Rua Barão de Jaguaribe, 235.

IPANEMA/LEBLON — Preciso p/ clientes apts. 90 — 120 — 150 — 250.000 comb. Tenho também compradores p/casas 120 — 150 — 200 — 320.000 comb. INEDITA IMÓVEIS. México, 119, g. .. 809. CRECI-159. J-74. 22-5722 — 42-7151 — 56-3839.

IPANEMA — Motivo mudança, vendo magnífico ap. de salão, 3 q., 2 banh., copa-coz., dep. completas e garagem. Finamente decorado. Acabamento de superluxo. Preço base de NCr$ 350 mil. Tratar diretamente c/ o proprietário na Av. Erasmo Braga, 277, 6.º, s/ 606/8, dias úteis, à tarde.

IPANEMA — Vende-se apartamento n.º 106. Rua Alberto Campos, 25, sala e quarto separado, dependências. Informações 27-3199.

IPANEMA — Vendem-se aps. 405 e 406 na Rua Aníbal de Mendonça 16 c/quarto e sala, cozinha e banheiro com área — Tratar com Procurador das 10h às 12h. Tel. 52-1123.

IPANEMA — Ap. vazio de frente, pronto entrega, R. Jangadeiros, comp. sala, qto., banh., soc. e coz. Inf. 31-3010 ou .. 38-7121 Creci 829.

IPANEMA — Ap. c/Cobertura, 200m2, Rua B. de Jaguaribe: salão, 3 quartos, 2 banhs., escr. e saleta de festas na cobertura. Entr. em 8 meses. Preço excepcional, 30 mil de entr. e o saldo em 2 anos. Planeja: rua Farme de Amoedo, 55 — Ipan. 27-7596. Creci J-269.

IPANEMA — Vende-se ap., 2 quartos, pequena sala, banheiro, cozinha, garagem. 25 000,00 c/ metade à vista. Tel. 37-7200.

IPANEMA — Vendo o ap. 203 e 303 da Rua Visconde de Pirajá, 76, com 1 qto., 1 sl. separados e área com tanque. Ver no local. Chaves com o porteiro no 76-B, fundos. Preço 23 000,00 financiados. Aceito oferta à vista.

IPANEMA — Vende-se ap. frente, c/ linda vista, 2 p/ andar, 3 gdes. salas, 4 bons qts., com armários embs., 2 banhs., copa, coz., 2 qts., emp., gar. Preço 160 milh. c/ 50% fin. 2 anos. Ver na Av. Epitácio Pessoa, 794, c/ Sr. Volmar. Tratar c/ Luiz Oliveira Imóveis, R. 7 Setembro, 88, gr. 407. Tel. 52-0749. CRECI 198.

LEBLON — Vendemos ap. com salão, 2 quartos, armário embutido, 2 banh., copa, cozinha, área c/ tanque, quarto e banh. de empregada, 2 vagas na garagem. Rua Eng. Cortes Sigaud, 100, ap. 103. Chaves c/ porteiro Sr. José. Tratar tel. 22-0601 (CRECI 936 — P. NARDI).

LEBLON — Quadra da praia. Condomínio de 5 apartamentos — 1 por andar — Obras na 2.ª laje. Salão, 3 quartos c/ armários, 2 banheiros, copa-cozinha, 2 qts. empregada, WC, área e garagem. — Fachada em mármore. Esquadrias de alumínio. Pinturas a óleo, fogão Fiesta, Nautilus e demais especificações de luxo. — Ver hoje no local, Rua Carlos Góis, 150, a 150 metros da praia. — C.L.C. — Companhia Lançadora de condomínios — CRECI 209 — Rua do Carmo, 17, 2.º, tels. .. 31-2677 e 31-1546.

LEBLON — Prox. V. Albuquerque e Jockey vendo casa alto luxo terreno 15x24 300.000. INEDITA. 22-5722 — 42-7151 — ... 56-3839 — CRECI-159 J-74 — Y. Forte.

LEBLON — Salão, 2 qtos., dep. comp. emp., área serv. frente mar. Vazio. Ataulfo de Paiva, 50 Bl. ap. 901. 10 ent. 30 em 4 anos. Jorge port. 18 às 21 horas.

LEBLON — ED. MIRAMAR — Excelente ap. c/ acabamento de luxo, 2 p/ andar, prédio em centro de terreno c/ play-ground e jardins p/ crianças e magnífica vista p/ praia e Lagoa. Amplo living, sala de jantar, vestíbulo, 4 qts. c/ arms. embutidos, toilette, 2 banhs. sociais c/ azulejos de côr até o teto, copa, cozinha, deps. completas de empregada, elevadores Atlas. Venha ainda hoje ao local: Rua General Artigas, 361. — Vendas Veplan Imobiliária — Rua México 148, 3.º andar. Tels. 22-0435 e 22-4861 — J-107 — CRECI 66.

LEBLON — Se V. procura apartamento de três quartos no Leblon, não perca esta oportunidade: 126 m2 de área privativa; três dormitórios com armários embutidos; duas salas, dois banheiros; demais dependências completas; garagem; a duas quadras da praia; na esquina da Av. Ataulfo de Paiva com a Pça. Antero de Quental. E V. ainda faz um bom negócio porque compra com obras iniciadas pelo preço do lançamento "na planta". Prazo contratual de entrega: 29 meses. Como V. sabe, nossas obras não param. Informações em nosso stand de vendas [illegible]

LEBLON — cob. — 300 m2, pronta entrega, 2 salas, 3 qts., 2 banhs., grande terraço e 2 vagas de garagem. Preço 120 000,00 pag. em 18 meses. Ver R. Mário Ribeiro, esq. de B. Mitre 1 079. Inf. PAN-IMÓVEIS — Rua México n. 119, gr. 801. Tels.: 52-5256 e 22-3038 — (CRECI 704).

LEBLON — Viva melhor, more no Leblon; na Praça Antero de Quental. Apartamento de quatro quartos com armários embutidos, três banheiros, living e sala de jantar independentes, copa-cozinha, dois quartos de empregada, três vagas de garagem 197 m2 de área privativa. E de frente para a Praça, com vista para o mar, a quadra e meia da praia. Prédio de centro de terreno, sôbre pilotis, acabamento de alto luxo. Hall social privativo de cada 2 apartamentos. Visite o nosso Posto de Informação do lado do terreno. Av. Ataulfo de Paiva, esquina da Praça Antero de Quental. Incorporação e Construção de H.C. Cordeiro Guerra & Cia. Ltda. Av. Rio Branco, 173 — 14.º andar — Tel.: 31-1895 — CRECI 706.

LEBLON — Quase pronto — Alto luxo — 1 por andar — Fachada em mármore — Esquadrias de alumínio — Vidros Ray-Ban. — Salão, 4 quartos, 2 banheiros, toalete, copa e cozinha, 2 qts. empregada, duas garagens. Negócio excepcional. — Ver hoje mesmo, na Rua José Linhares, 124 — C. L. C. Companhia Lançadora de Condomínios (CRECI 209) — Rua do Carmo, 17, 2.º, tels. 31-2677 e 31-1546.

LEBLON — Vende-se apart. pronto, de alto luxo, na Rua Rita Ludolf, 15, ap. 101, um apartamento por andar, de 4 quartos c/ armários embutidos, 2 banheiros sociais, 1 toillette, copa, cozinha, 2 quartos de empregada, 2 vagas na garagem. Rêde interna de telefone, inclusive c/ a portaria — Prédio c/ todas esquadrias de alumínio, lado da sombra, quase esquina da praia. Tratar diretamente com o proprietário, Sr. Zeca, Tel. 23-4313 — 43-7683 ou 43-9280.

LEBLON — C/ vista panorâmica para o mar e a Lagoa. Vend. no 11.º andar 2 aps. de salão, 3 gdes. dormit., 2 banhs., copa, coz., deps. e garagem. Construção de alto padrão. Tôdas as peças de frente. Pagamento grand. facil. Ver à Rua Alm. Pereira Guimarães, 79, até 18 horas. Tratar Pan-Imóveis — Rua México 119, gr. 801. Tels. 52-5256 — 22-3032. (CRECI 704).

LEBLON — Vendo ap. 2 qts., sl., coz. e banh. c/ azul. até o teto, área etc. Trat. c/ prop. 13 mil, rest. facil. Aceito Caixa, COPEG. Rua Tubira, 8 — 102.

LEBLON — Quase pronto. — Cobertura de luxo, servida por 2 elevadores Atlas. 257 m2. Sala, terraço-jardim em mármore, vidros Ray-Ban, sala íntima, 3 quartos c/ armários, vestiário, 2 banheiros, toalete, copa-cozinha, grande terraço de serviço, dependências de empregada e garagem. Fachada em mármore. Pintura a óleo e demais especificações de luxo. — Preço fixo. — Ver no local: Rua José Linhares, 124 — C.L.C. — Companhia Lançadora de Condomínios (CRECI 209) — Rua do Carmo, 17, 2.º, tels. 31-2677 e 31-1546.

LEBLON — Vendo ap. vazio, limpo com 2 qts. arms. emb. ampla sala, dep. empr. grande cozinha em azulejo br. caixa dágua, outras benf. A 200 mts. da praia. Av. Ataulfo de Paiva. 50 Bl. B2-902 — 40 000 com 20 à vista e 20 em 1 ano. Desconto para tudo à vista. Tratar: 27-1673.

LEBLON — Um por andar, com salão, 3 quartos, 2 banh. em côr, deps. amplas e garagem etc. — Vendo por 100 mil com fin. Ver Gen. San Martin n. 474, o ap. 101 com zelador — SA' FREIRE — IMÓVEIS. .... 31-0497 — CRECI 688.

IPANEMA — Já em revestimento a preço fixo e c/ grande financiamento. Vends. à Rua Barão da Tôrre, 112, aps. de salão, 2 ou 3 qts., deps. e garagem. Construção c/ a garantia SERVENCO. Preço a partir de ..... 47 000,00. Ver no local diàriamente até 21 horas. Vendas PAN-IMÓVEIS — Rua México, 119 — Gr. 801. Telefones: 52-5256 e 22-3032 (CRECI 704).

LEBLON — Entregue seu imóvel para vender a MELLO AFFONSO & CIA. LTDA. — SEGURANÇA, EFICIENCIA E TRANQUILIDADE. Tratar na Av. Princesa Isabel, 323 grupo 1 209. Tel. 36-2767 — Copacabana e Rua Constança Barbosa, 125, 1.º andar, Méier — Telefone 29-2092 e 49-3261.

LEBLON — Vendo ap. de sala, 2 quartos, quarto de empregada, copa, cozinha, dependências [illegible] à vista NCr$ 40 000,00. [illegible] 204.

PERMUTA-SE, não vendo, magnífico ap. 3 qts., 2 salões, 2 banhs., j. inver., cozinha e copa, garagem, dep. completas, edif. c/ pl ground, jard., a 50 m. praia do Leblon, 146 m2 de área, por casa na Urca de frente em condições. Cartas na port. dêste Jornal sob n.º 206 654.

SUPERLUXO — Ipanema — Vende-se ap. 107, entrega em 6 meses, living 40 m2, 3 quartos c/ armários embutidos, 3 banheiros sociais, copa-cozinha, 2 quartos empregada, garagem etc. Entrada NCr$ 30 000,00, restante em 20 meses. Ver Rua Prudente de Morais n. 709, ap. 102 — Tratar 57-2339. [illegible]

VENDO — Rua Canning, 22, ótimo ap. frente, c/ sala grande, 3 ótimos quartos, banh., coz., dep. emp. vazio. Ver no local, 2.ª a sábado das 14 às 16 horas. Preço 68 mil, c/ 35 de entrada, 15 prest. de 2 mil e duas prest. de 1 500 s/ juros. Inf. 36-5023 — CRECI 935.

TERRENO — LEBLON — Rua Timóteo da Costa, área nobre zona residencial, 20 ms frente por 110 ms fundos, desocupado. Negócio direto. Tratar pelo telefone 54-3035.

VENDE-SE apartamento Ipanema. Quarto, sala separados, cobertura com direito a área 35m2. Ver Rua Barão da Tôrre, 182, C-02 — Telefone 27-7660.

VENDO terreno na Rua Timóteo da Costa, 31 x 100m, Leblon. Preço a combinar. Tratar Sr. Mascarenhas. Tels.: 52-0546.

GÁVEA — J. BOTÂNICO

ATENÇÃO — J. Botânico — [illegible] 12x36 [illegible] adaptável a 2 famílias. NCr$ 160 m. T. 26-3456. CRECI 190.

ATENÇÃO J. Botânico — V. prox. J. Carlos c/ 70m2 bom ap. frte. amplos c/ vista de sl., 2 qts., deps. compls. NCr$ 30 m. T. 26-3456. CRECI 190.

CASA MODESTA NA GAVEA — Vendo no fim da Rua M. São Vicente — sala, 3 quartos, banh. e cozinha grande. Preço de 7 mil a comb. — Inf. Wilson ou Francisco — Tel. 46-6272.

CASA — Vende-se Jardim Botânico — Com 2 pavimentos. Em cima: 5 quartos, 3 banheiros, varanda de inverno. Escada social e de serviço. Em baixo, 2 salas, banheiro, copa, cozinha, 3 quartos de empregados, banheiros, 4 tanques, garagem, quintal, jardim e varanda. Rua Nascimento Bittencourt, 36.

EXCEPCIONAL RESIDENCIA FUNCIONAL — 2 pavimentos em 3 planos: amplo living, pilotis ajardinado, escritório c/ banho em plano elevado, sala de jantar, toalete, copa-coz. e despensa; 2.º pavimento, 4 qts. c/ armários, 2 banhs., rouparia, jardim de inverno e terraço. Externamente: lavanderia, garagem, 2 qts. empreg. e quintal. Terreno: 1.200 m2. Rua Oton Bezerra de Melo, 94. Hôrto. Telefone: 26-9804.

GAVEA — 5 anos s/ juros, c/ 20% entrada. 3 qts., 2 salões, 3 banhs. frente c/ belíssima vista. Tratar tels. 22-1810 e 22-7316.

GAVEA — Vende-se magnífica residência, centro de terreno ajardinado, com amplas peças, contornos de varanda envidraçada toda volta, salão, sl., 3 q., atapetados, banh. e gar., depend. compl. emp. Estrada da Gávea 89, tratar pelo tel.: .. 46-4484 NCr$ 220.000,00.

GAVEA — Vendo terreno na Rua Tenente Arantes Filho, quadra 1 lote 6, com 1 185 m2, tendo de frente 20,30 metros — Procurar Dr. Alexandre ou D. Madalena 47-5084.

GAVEA — Vende-se ap. 303 da R. Piratininga, 30 sl., qt., esq., demais dep. Ver no local. Tratar Av. Rio Branco, 138, 14.º and.

GAVEA PEQUENA, ótimos lotes c/ 6 000 m2, Caminho do Córrego Alegre, Rua Dona Rita Costa, Estrada da Gávea Pequena, Alto Bon Vista. 25-8623, Sr. Afonso.

JARDIM BOTANICO/GAVEA/LAGOA — Compro casas nestes bairros 120 — 150 — 200 — ... 300.000 comb. INÉDITA IMÓVEIS México, 119, g. 809. 22-5722 — 42-7151 — 56-3839. CRECI-159. J.74. Y. Forte.

JARDIM BOTANICO — Casa moderna Min. Artur Ribeiro, 27. Entrar R. Eurico Cruz, próx. Parque Laje visitas 14-16 hs. sab. dom. outros dias marcar. 3 sl. 5 ql. 3 ban. armários, copa coz. [illegible] dina 2 ql. empreg. gar. 250.000 comb. Tudo ótimo estado. INÉDITA IMÓVEIS, México, 119, g. 809. 22-5722 — 42-7151 — 56-3839. CRECI-159 J.74 Y. Forte.

LAGOA — Vendemos ótimo ap. de frente, com salão, ampla vista sôbre a Lagoa, 3 quartos, cozinha, área c/ tanque, quarto e banheiro de empregada; 2 vagas/garagem. Tratar tel. 22-0601 (CRECI 936 — P. NARDI).

LAGOA — Vdo. moderna casa c/ 333 m2, 4 qts., c/ arm. emb., escrit., 2 banh., tolete, gar., dep. jard., var., corretor local 13 às 18 hs. Rua Secopã, 37, tels.: .. 47-0321 — 52-0952 e 52-5581 — Soares — CRECI 978.

LAGOA — Vendo casa, sem intermediário, 2 salas, 5 quartos etc., construção luxuosa, vista maravilhosa. Preços 190 financiados. Tel. 26-5139.

VENDO — Apto. em construção, sala, quarto demais dependências. Rua Jardim Botânico, 719, perto da TV Globo. Tratar D. Nanan Tel. 26-4525.

S. CONR. — B. TIJUCA

BARRA DA TIJUCA — Vendo, preço de ocasião, no melhor, mais valorizado e procurado local, linda resid. vazia c/ telefone e mobília. luxuosíssima piscina, esplêndida iluminação, muita água, terraço, varandas, galpão p/ churrasco, garagem, árvores, sólida construção. Escritura definitiva. Clima de primeira. Ao lado de CETEL. Rua Paulo Mazzucchelli, 14 (antiga Rua Um). Negócio imediato. Proprietário: 42-9711, 13 de Maio, 23, 6.º, s/614. (Preços 60 no ato e 60 a combinar).

BARRA DA TIJUCA — Vendo dois lindos apt. junto à praia. Chaves e informações c/ Fernandes — Av. Olegário Maciel, 70, fundos — Tel. CETEL 99-0675.

BARRA DA TIJUCA — Vendo casa perto do Itanhangá Golfe, 2 500 m., piscina, 2 quartos, sala, varanda, dependências. Preço 80 mil. Informações 36-0826.

RECREIO DOS BANDEIRANTES — Compro terrenos bem localizados. Fornecer preço e dados pelo tel. 26-5564. Horário comercial.

RECREIO DOS BANDEIRANTES — Vendo 2 lotes bem localizados, facilito o pagamento. Tratar pelo tel. 37-8190.

RECREIO DOS BANDEIRANTES — Terreno, gleba B, quadra 24, 740 m2. NCr$ 6 000,00 à vista, Tel.: 42-0308.

VENDO casa c/ 4 s. salão, 2 banheiros, copa, coz., garagem, ap. p/ hosp., piscina, 2 terraços etc. Mais de 200 m2 const., terreno c/ 525 m2. Base: 70 000. Aceito ofertas. R. Pedro Lago, 81.

ZONA NORTE

PÇ. DA BANDEIRA S. CRISTÓVÃO

APT. VENDE-SE — R. São Cristóvão, 1 234 — ap. 201, vazio frente preço 8 000 entrada. Tel.: 29-3316 — Carvalho.

CASA em São Cristóvão — Vdo. junto à R. Fonseca Teles, jardim, 2 sls., 2 qts., coz., banh., área etc. Entr. 12 000. Prest. 300. Ver c/ o prop. na R. Lopes Ferraz, 68. Tratar 30-4092 ou R. dos Remédios, 211, s/ 205. [illegible] c/ Edmar.

CASA VAZIA tipo ap. n. Rua Indaiassu, c/ 3 qtos., sala, dep. completas. Vendo p/30 mil, facilito, aceito Cxa. Trat. c/F. Nogueira, tel.: 32-6004 ou ... 22-5661. Creci 50.

CARVALHO ALVIM, 251 — Conf. ap. fte., vazio, c/ ót. sala, 2 grs. qts., arms., banh. compl., ampla coz., dep. completas, área 90m2. Preço 32 mil c/ 50% em 30 meses. Corretor no local, hoje manhã. Tratar tels. 46-3211 e 23-9693. WALTER MELAZZI. — CRECI 174.

SÃO CRISTOVÃO — Vende-se conjunto de casas com loja e garagem. Rua Poteri, 31 e 33, junto à Rad. Indien. Tratar no local com o Sr. Nestor, das 11 às 17h. diàriamente.

SÃO CRISTOVÃO — Vendem-se casas ocupadas s/ contrato na R. São Cristóvão n.ºs 864 e 926, de 2 pavimentos, em terreno de 14 x 35, c/ 3 sls., 4 qts., varanda, banh. completo, área. NCr$ 50 000 e NCr$ 60 000,00 cada metade à vista e parte facilitada. Tratar Imob. Góes, Rua Alcindo Guanabara, 24/1214. Tels. 22-7812 e 32-1216 c/ Góes. — Creci 202.

Na Esplanada de Sto. Antônio

(JUNTO DA AV. CHILE E LARGO DA CARIOCA)

Foi vendido em 48 horas o Edifício **BERILO**

Hoje, V. tem a mesma oportunidade de comprar a sua residência no centro da cidade: Edifício **ÁGUA MARINHA,** Rua Ubaldino do Amaral, 90, segundo do monumental Conjunto Adolpho Basbaum.

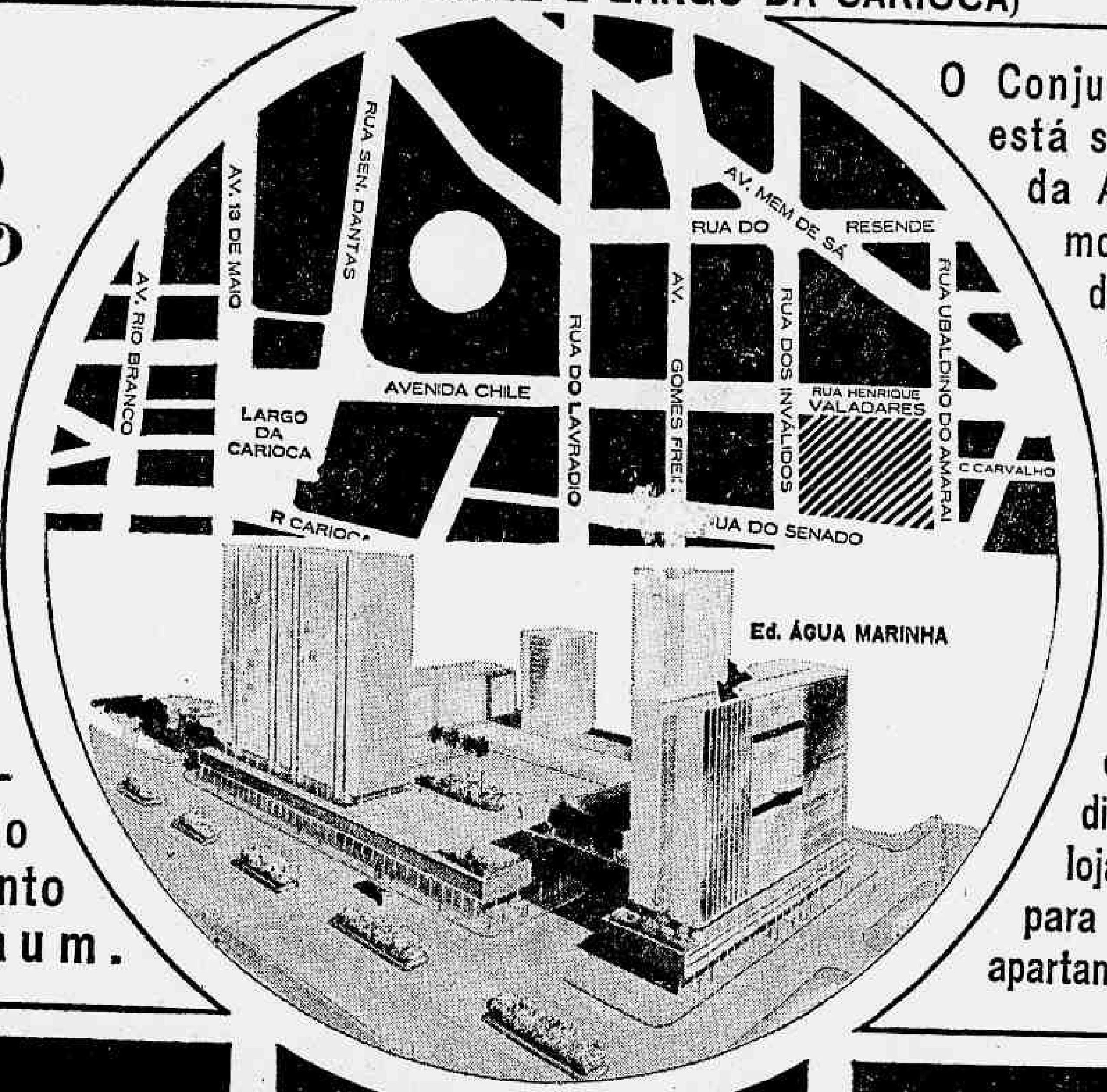
AV. RIO BRANCO
AV. 13 DE MAIO
RUA SEN. DANTAS
LARGO DA CARIOCA
R. CARIOCA
AVENIDA CHILE
RUA DO LAVRADIO
AV. GOMES FREI.
RUA DOS INVÁLIDOS
RUA DO RESENDE
AV. MEM DE SÁ
RUA HENRIQUE VALADARES
RUA UBALDINO DO AMARAL
C CARVALHO
UA DO SENADO
Ed. ÁGUA MARINHA

O Conjunto Adolpho Basbaum está situado na continuação da Av. Chile. E fica próximo do Largo da Carioca, do melhor comércio e dos principais colégios da cidade, e de importantes locais de diversão: cinemas, parques, boates. Acabamento de alta categoria ☐ Construção de 1.ª qualidade ☐ Parque de estacionamento ☐ Jardim suspenso ☐ 2 and. de lojas selecionadas ☐ 2 and. para garagens ☐ 3 tipos de apartamentos à sua escolha. ☐

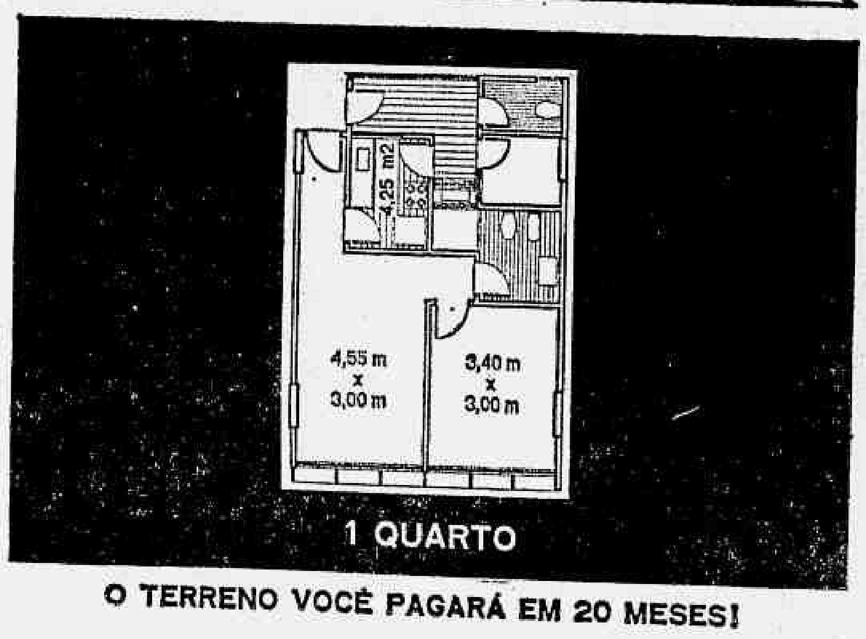
4,25 m2
4,55 m x 3,00 m
3,40 m x 3,00 m
1 QUARTO

O TERRENO VOCÊ PAGARÁ EM 20 MESES!

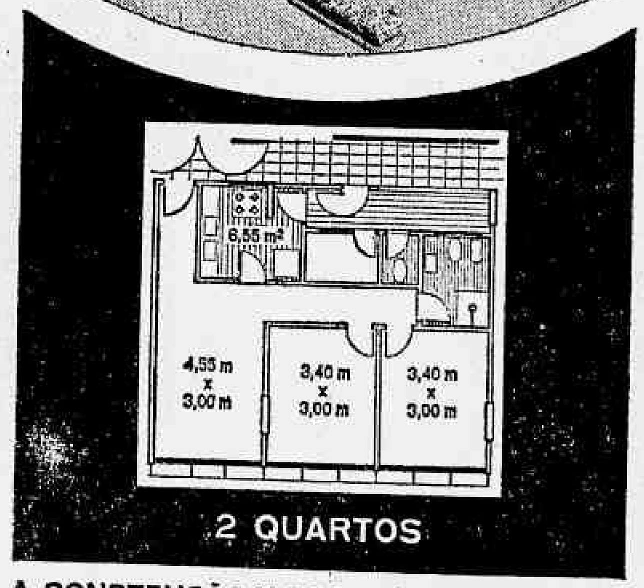
6,55 m2
4,55 m x 3,00 m
3,40 m x 3,00 m
3,40 m x 3,00 m
2 QUARTOS

A CONSTRUÇÃO V. PAGARÁ, EM 10 ANOS, DEPOIS DA ENTREGA DAS CHAVES.

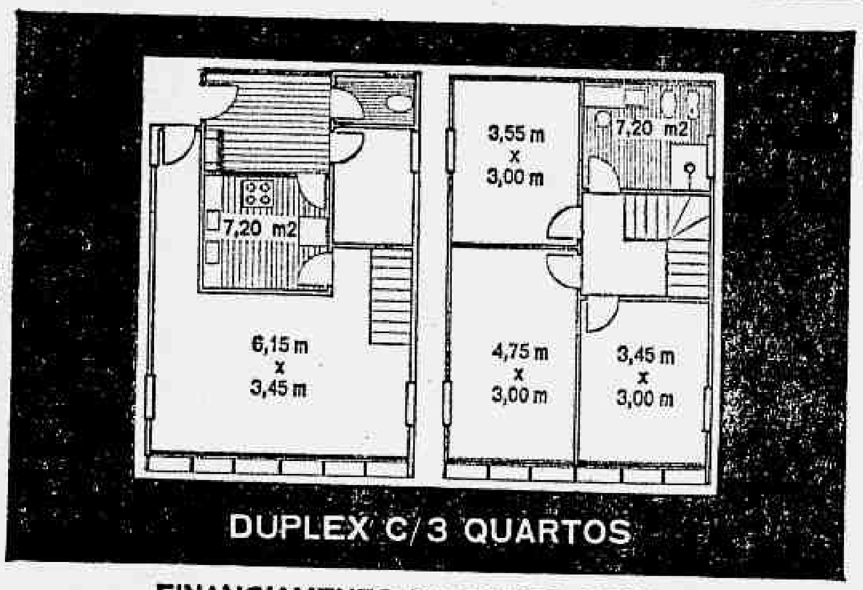
7,20 m2
6,15 m x 3,45 m
3,55 m x 3,00 m
7,20 m2
4,75 m x 3,00 m
3,45 m x 3,00 m
DUPLEX C/3 QUARTOS

FINANCIAMENTO DA COPEG, DENTRO DO PLANO DO B.N.H.

Conjunto Adolpho Basbaum

CONDIÇÕES E PREÇOS:

Sinal desde **NCR$ 629,93**
20 prestações desde **NCR$ 253,00**
Cota de terreno a partir de **NCR$ 5.629,93**
Construção financiada em 10 anos pela COPEG, após o "habite-se", com correção monetária e juros de 10% T.P.

Lojas a partir de **NCr$ 95.270,00** facilitados em 4 anos.

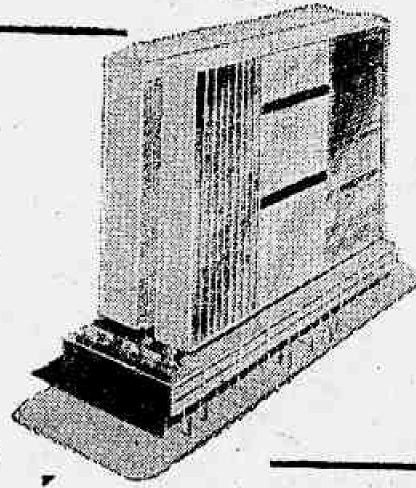

Projeto de
RAFAEL GRIMALDI
Construção da
CONSTRUTORA ERG LTDA.
Propriedade de
EMPREENDIMENTOS
COMERCIAIS E INDUSTRIAIS
DA GUANABARA S.A. - ECIG

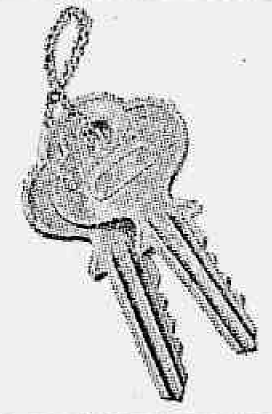

Venha hoje comprar o seu apartamento no Edifício Água Marinha! projetado de acôrdo com o tamanho de sua família!

Informações e Vendas no local:
Rua Ubaldino do Amaral, 90,
até 20 hs. ou na

ICISA
COMÉRCIO, INDÚSTRIA E ADMINISTRAÇÃO S/A - J-125
Av. Rio Branco, 114 - 6.º and.
Tels. 22-1082 e 32-3743

Um empreedimento do Grupo

ADOLPHO BASBAUM

E. Rangel - Creci - 370

COM 10 ANOS DE FINANCIAMENTO, PELA
COPEG
CRÉDITO, FINANCIAMENTO E INVESTIMENTOS, DENTRO DO PLANO DO B.N.H.

IMÓVEIS — COMPRA E VENDA

SÃO CRISTOVÃO — Vendo ou permuto, sala, 2 quartos, deps. R. José Cristino 57-B — 101. Tratar. 37-8557.

SÃO CRISTOVÃO — Vendo Rua General José Cristino, 32, ap. 104 c/ sala, 2 qts., deps., garagem. NCr$ 12 mil a comb. Trat. tel. 52-2795. CRECI 822 — Santos Bahia avalia e vende imóveis.

SÃO CRISTOVÃO — Veja hoje — Rua São Cristóvão, 1 119. Vendo aps. 308 e 408, c/ j. inverno, sala, 2 quartos, banheiro, cozinha, área de serv. c/ tanque e WC emp. Preço: 17 mil. Sinal 8 mil. Saldo 2 anos. Aceito Caixa Econômica. Tratar Av. Rio Branco, 156, s/ 908/909. Telefones 22-5814 e 32-5735 — CRECI 1 137.

SÃO CRISTOVÃO — Vende-se casa na Av. Pedro II, 310 e Pça. Nanterre, 8. Tratar Av. Rio Branco, 128 — 14.º and.

VENDE-SE apartamento em final de construção na Rua São Cristovão, 928, com 2 quartos, sala, cozinha, banheiro completo e dependências de empregada. Tratar na Rua Pianco n. 70 — Bonsucesso, aos sábados ou domingos.

VENDE-SE apartamento de sala e kit. Aceita-se financiamento pela Caixa Econômica. Rua do Matoso, 109 — P. Bandeira.

VENDE-SE um ótimo ap. c/ dois qts., 2 salas, copa, cozinha, 2 áreas, 2 banheiros, à Rua General Argolo. Tratar Rua Monsenhor Manuel Gomes, 215, sob.

TIJUCA — R. COMPRIDO

ALTO DA BOA VISTA — Vende-se belíssima residência para pessoa de fino gôsto, altos e baixos, c/ piscina, garagem, linda vista, 400m de área construída. Tel.: 52-1061.

APARTAMENTO sala, 3 quartos c/ arm., copa, cozinha etc., dep. empr., garagem, sinteco. Ver c/ o proprietário. R. São Francisco Xavier 43 ap. 506 — 28-2417.

APARTAMENTO melhor ponto da Tijuca. Rua Dr. Satamini, 2 salas, 2 quartos, armários embutidos, persianas, sinteco, copa-cozinha, dep. completa, garagem, 40 mil c/ 50%. Aceito Caixa com o proprietário. 54-4243.

AVENIDA MARACANÃ 1.542, casa ótima, centro terreno c/ 12x40 gabarito 6 pav., 3 qts., 2 s. Telefone 25-6623, Sr. Affonso.

AVENIDA MARACANÃ — Belíssima residência c/ 4 quartos, salão, copa, cozinha em mármore, jardim, lavanderia, garagem, terraço e dependências completas de empregada. Família fino gôsto. Preço: NCr$ 100 000 c/ 50% sinal, restante em 2 anos. Ver na Av. Maracanã 307 e tratar na Frederico Méier 11 — 6.º andar. Informações: Tel.: 58-4618.

APARTAMENTOS pronto com habite-se imediato, vendemos os últimos de sala, 2 quartos e dependências na Rua São Francisco Xavier n.º 387. Também um de cobertura de 3 quartos etc. Financiados em 10 anos. Ver no local e tratar na Rua do Ouvidor, 104 — 2.º andar. Tel.: 32-6044. CRECI 193.

AVENIDA PAULO FRONTIN, 427. Vendo muito facil. ou Caixa, ap. 2 quartos, sala, coz., banh., dep. empr., varanda, jardim, área. Tel. 52-1014 — Mário — CRECI 777.

APARTAMENTO — TIJUCA — Vende-se sala, 3 quartos, dep. empregada, etc. — 1a. locação. Rua Santo Afonso 143 ap. 803 — A vista 25 mil, restante facilitado. Tratar tel. 36-1155.

APARTAMENTO 101 — Rua Dr. Aníbal Moreira, 115-A — Bl. 5. Não é vila, tp. casa, sl., 3 qts., dep. emp., a. c/ tanque, banh. soc., coz., gde., pr. de ocasião. Ac. Cx. c/ peq. sin. ou partic. Chaves no 102 — Tr.. 23-8688 — CRECI 558 — Jorge.

APARTAMENTO RUA BARÃO DE MESQUITA, 48 — Vdo. em frente Col. Militar, 1a. loc. 2 qts., sl., dep., area, de frente. MIRANDA — CRECI 932. Tels. .. 52-1217 e 20-9643.

APARTAMENTO 207, R. São Francisco Xavier, 357, garagem, 2 qts., sala, saleta, dep. Vende-se. Aceito Caixa.

APARTAMENTO DE FRENTE — 2 quartos e sala. Ótimo edifício de 4 frentes c/ garagem. Final de obra, construção da Marabá na praça em frente à Sousa Cruz na Muda — Transfere-se por NCr$ 12 000,00 — Ver com o mestre Sr. Antônio e ap. 601. Tratar na Av. Graça Aranha, 145, gr. 706 — 42-3359 e 42-1949 — Mário Lopes — CRECI 75.

APARTAMENTO 103 da Rua Lúcio de Mendonça 27, Tijuca, c/ sl. 3 qts., coz., banh., dep. emp. todo em sint., sancas e flores, garg. Ver c/port. Tr. 23-8688 — CRECI 558 — Jorge.

ATENÇÃO PROPRIETÁRIOS — Deseja vender seu imóvel? Solicite a visita do Corretor Oficial, Teixeira p/ Tel. 48-9552. CRECI 926.

ALTO DA BOA VISTA — Para incorporação ou residência em c/ 2 300 m2 troco em v. c/ entr. de NCr$ 15 m. e o saldo em 30 m. Ótima casa em const. iniciada — NCr$ 70 m. Tel. 26-3456. CRECI 190.

APARTAMENTO luxo. Frente, nôvo, vazio, sala, 3 qts., deps. completas, garagem, arm. emb., sinteco, persianas etc. Ed. 4 pavs. s/pilotis. Ótimo local. José Higino 332 ap. 201. Corretor no local. Infs. Murilo Freitas. Tel. 48-8370. CRECI 354.

APARTAMENTO AMPLO — 84m2. Sala, 2 qts., deps. Apenas NCr$ 30 000 c/10 000 sinal. Saldo 3 anos. Quase pronto. Preço fixo. Bom negócio. Ver Rua S. F. Xavier 280 ap. 604. Infs. Murillo Freitas. 48-8370. CRECI 354.

APARTAMENTOS PRONTOS — TIJUCA — Sinal NCr$ 4 000,00, prestações mensais NCr$ .... 200,00. Vendemos ótimos aps. sala, 2 qts., varanda, banh., coz., área serv. e depend. compl. empreg. Ótima oportunidade. Visitas c/ corretor na portaria, diàriamente, das 15 às 18 horas, à Rua Isidro de Figueiredo, 43. Tratar na SEI — Sociedade Empreendimentos Imobiliários. Av. Nilo Peçanha, 155, grs. 612/14. tels. 32-7270 e 52-0221 (Creci 604).

AVENIDA EDSON PASSOS — Vendo, boa residência em centro de terreno de 1 520 m2 dando frente para duas ruas — Telefone 38-3826.

ATENÇÃO — TIJUCA — Vendo ap. vazio de cobertura, c/ 2 salas, 3 qts., banh., coz., dep. empreg. e garagem. Ver Rua Silva Teles, 48, ap. C-03. Tratar OFIL, Av. Rio Branco, 183 — grs. 503 — 504. Tel.: 52-5850 — CRECI J-238.

APARTAMENTOS novos vazios — Sala dupla, 2 ou 3 quartos etc. Dep. empr. garagem sinteco. Azulejos em cor até o teto. Ver Rua Félix da Cunha 38.

APARTAMENTO novo vazio já c/ "Habite-se", sala, 2 quartos etc. Dep. emp., garagem, estuda-se CCPEG — Ver Rua Felix da Cunha 52 ap. 205 — 28-2417.

APARTAMENTO vazio, frente, sala, qt., banh., coz., área. Rua Enes de Souza 6 ap. 103 (esq. Des. Isidro 95). Aceito Caixa c/sinal. Visitas até 18h. Infs. Murillo Freitas 48-8370. CRECI 354.

APARTAMENTOS no melhor trecho residencial da Tijuca. Sala, living, 3 e 4 qts., arms. emb., 2 banhs. em côr, copa e coz., dep. compl. 1 e 2 qts. empreg., playground, garagem. Inf. para ver R. Uruguai, 468 — Douek. Resp. CRECI 636.

APARTAMENTO cobertura Rua Desembargador Isidro 99 C-03, salão, sala, 3 quartos, banheiro social, copa, cozinha grande, áreas grandes, dep. empregada, lustres, persianas, 30 mil à vista e restante a combinar. 54-0547 e 54-3074.

AVENIDA PAULO DE FRONTIN, 186, ap. 303, p. Had. Lobo, frente vazio, sala, quarto, coz. Chaves porteiro José, 15 milhões a combinar — 46-7625.

APARTAMENTO novinho na Desembargador Isidro (junto à Praça), 2 qtos., sl., coz., banh., cozinha, dep. compl. empreg. Diversos armários. Um show de confôrto. Duvidamos que V. S.ª encontre um detalhe negativo. Apanhe chaves c/ BUENO MACHADO na R. Barão de Mesquita, 390-A. CRECI 986. Tel. 34-0694, diàriamente até 20 horas.

CATUMBI — Terreno com duas frentes 12mx33m de comprimento, entrar pela Rua dos Coqueiros, seguir a Rua Gonçalves, onde começa a Rua Santa Catarina 51. Preço a combinar facilitado no local com o Sr. Sílvio. Vendas com a Imobiliária Rio Forte, na Rua Dias da Cruz, 155, s/ 305 — Ed. Mesbla — Méier — Telefone 29-5361 — Creci 54.

CASA na Rua Rocha Pombo, 2 pavs., c/ terreno 12x36, junto esq. B. Mesquita. Vendo c/ sinal 35 mil. Trat. F. Nogueira, tel.: 32-6004 ou 42-5661. CRECI 50.

CASA — Saens Pena — Vende-se a 200 metros dessa praça, Rua Major Ávila, 219, 2 pav., grande quintal com entrada auto, 12,90 de frente 17,90 x 33,40 totalizando 322 m2. Tratar local. — Preço NCr$ 95 000,00.

CASA VAZIA — 2 sls., 3 qts., varanda. Rua Itacuruçá, n.º 122 c/ 12, Rua Uruguai, 521 c/ XII, Travessa. Pgto. a combinar, ótimo local. Tel.: 58-3814.

CONDE DE BONFIM n. 113. — Vende-se amplo e luxuoso apto 2 sls., 3 quartos e dependencias com garagem 2 carros — Telefone 48-0647.

CASA — Tijuca — Vende-se acabada de construir sôbre pilotis, 3 grandes qts., living de 28 m2, sala de jantar, 2 banheiros, cozinha, 2 qts. de empregada, garagem, 2 carros, jardim, rua residencial e sossegada. NCr$ .... 125 000. Metade de entrada, parte financiada pela C.E. e o restante a combinar. Rua Saboia Lima, 110. Tel. 28-3081.

CASA — Tijuca — Entrega imediata. Vendemos magnífica residência em centro de terreno: 2 salas, salão de festas, 3 qts., varandas, toilettes, banh., copa, coz., despensa, lavanderia, jardim, quintal, dep. compl. empreg. e garagem. Ótima construção. Visitas diàriamente, das 14 às 17 horas, à Rua São Miguel 744. Preço NCr$ 86 600 facilitados em 3 anos SEM JUROS. Aceita-se proposta. Tratar na SEI — Sociedade Empreendimentos Imobiliários. Av. Nilo Peçanha, 155, Grs. 612/14. Telefones 32-7270 e 52-0221. — (CRECI 604).

CONDE DE BONFIM — Vendo o ap. 304 de frente, c/ sl., 3 qts., 2 banhs. socs., copa-coz., garagem, 35 mil c/ 50% sinal. Ver c/ corretor ou porteiro, na Rua Conselheiro Zenha, 19. Telefone 31-2560 — CRECI 1 266.

CATUMBI — Apto. S-101 — Vazio — Vende-se na Travessa Vista Alegre n. 29 — Ver no local tratar no local com a proprietária. D. Manuela.

COBERTURA — Junto da Praça Afonso Pena — Vende-se com 240 m2, salão, 2 quartos, c/ armarios, 2 banheiros sociais, dependencia de empregada, garagem, terraço coberto etc. Ver à Rua Pardal Malet n. 17 — C-01 das 9 às 12 horas. Tratar na Av. Passos n. 77 — Casa Turuna — com MEIRA — Tel. 43-4288.

CATUMBI — Terreno área, cêrca de 600 m2 — Rua Padre Miguelinho, n. 91. Dá para 6 casas. Tratar com a proprietária no n. 74, c/ D. Manuela.

COBERTURA ÚNICA — Salão, 2 ótimos qts., deps., copa-coz., enorme varanda, garagem, pilotis luxo, quase pronto. Ent. 20 mil. Rua Pereira de Siqueira, 40. Tels. 52-8547 e 22-2499. Creci 348.

ESPAÇO E CONFORTO para sua família. Vende-se casa ampla, pertinho da Praça Saenz Pena, na Rua Dep. Soares Filho, 10. Aceita-se ap. como parte. Detalhes tel. 28-7779 com propr.

MARIZ E BARROS — Vendo ap. nôvo, vazio c/ sala, 2 quartos, dep. empreg., garagem. NCr$ 30 000 com 50% de entr., saldo a comb. Tel.: 52-6943 c/ Sr. Domingues. CRECI 193. Atende-se de 9 às 13.

MELHOR PONTO TIJUCA — Apartamento vazio, estado nôvo, sala, 3 qts., banh., coz., depend. empregada e garagem. 45 mil c/ pequena entrada ou aceito financ. BNDE etc. 31-0547. Christiano. — CRECI 953.

PARTICULAR compra urgente 1 apartamento de frente, elevador — ruas transversais do C. Sales e J. Higino — 48-8362.

PASSO ap. 3 qts., com dependências. Rua Aguiar n. 15 ap. 305 em fase de acabamento, por 15 milhões. Tel. 58-4072.

PRAÇA SAENS PENA — Vende-se o apartamento 203 da R. Visconde de Figueiredo, 28, vazio, com 2 quartos, sala, cozinha, banheiro social e dependências de empregado, com vaga na garagem. Tratar na Emprêsa Brasileira de Administração, Rua da Quitanda, 49, 3.º andar, salas 301 e 304. Tel. 22-5827 — Carteira CRECI 1087.

PRAÇA AFONSO PENA MESMO — Vendo apto. vazio, prédio em pilotis de 4 pav. com elevador — sala — 2 qts., banh. compl. varanda, coz., area c/ tanque, e depend. compl. claro, indevassável - Facto, pagto. Acto. Cx. c/ sinal NCr$ 10 000 — Chaves na Rua Afonso Pena n. 66, ap. 502 — 10 às 17 horas sem interm.

RIO COMPRIDO — Vende-se ou aluga-se apartamento c/ sala, 2 quartos e dependências, Rua Ten. Vieira Sampaio, 49, ap. 203. Tel. 48-6983.

RESIDÊNCIA — Tipo Chalet — Vazia — Tijuca. Vende-se de 2 pavimentos com garagem. Estrada Velha da Tijuca. Telefones: 22-5432 ou 48-7535 — Sr. Luís.

RIO COMPRIDO — Residência, 2 pav. c/ garagem na Av. Paulo de Frontin, 604. Ver no local c/ proprietário. Entrada 35, restante em 54 meses.

RIO COMPRIDO — Vende-se ou aluga-se casa R. Caetano Martins, 14, 3 quartos, 2 salas, cozinha, banheiro social em côr, terraço.

RIO COMPRIDO — Predio com 3 aps. novos e vazios de 2 quartos, sala, cozinha, banheiro, gr. quintal etc. pintura tôda a óleo sinteco, sancas, armarios embutidos — Preço 55 000 a combinar — Motivo de viagem. Ver à Rua Barão de Petrópolis, 184, c/ 4 c/ o proprietario.

RIO COMPRIDO — Vende-se o ap. 201 à Rua Cândido de Oliveira, 27, vazio, com sala, 3 quartos, cozinha, 2 banheiros e dependência de empregada, todos pintados recentemente e quintal privativo. Zona de rápida valorização. Tratar na Emprêsa Brasileira de Administração, à Rua da Quitanda, 49 — 3.º andar — Sala 301 — Tel. 22-5827 (Carteira CRECI 1087).

RIO COMPRIDO — Vendo, R. Azevedo Lima, 18, casa e 2 aps. pelo preço global NCr$ 31 500 c/ entr. 11 500 e o rest. em 30 meses. Ocup. s/ contr. Ver no local e tratar Av. Rio Branco, 133, s/ 1705 — Tels. 52-6713 e 42-2820 — Berger & Berger — CRECI 24 e 530.

RIO COMPRIDO — Vendo casa c/ 2 qtos., 2 sls., dep. e quintal. Ver R. Campos da Paz, 62 — NCr$ 17 000,00. Entr. 10 000,00 — Fac. 7 000,00 em 24 meses. Tratar c/ proprietário. — Telefone 34-0807.

SAENZ PEÑA — Rua Dep. Soares Filho, 10. Vende-se casa ampla. Aceita-se ap. como parte. Combinar visita tel. 28-7779 c/ propr.

RIO COMPRIDO — Vende-se ap. na Rua Itapiru, financiado, de sala, dois quartos, dependências completas e garagem. Informações 27-2199.

TIJUCA — Vendo casa no melhor ponto do bairro, em centro de terreno de 437 m2. Construção de primeira, 2 pavimentos, com 2 salas e demais dep. no térreo e 4 quartos com armários embutidos em cima, 2 banheiros, grandes varandas, 60 000,00 de sinal, saldo até 2 anos. Mutual Bastos, tels.: 22-2329 e 22-4582. — CRECI 511.

SALA e 1 ou 2 qts., com garagem, na Uruguai 375, p. entr. em 150 dias. Preço fixo com 70% financ. 4 anos. ARY BRITTO S/A. Infs.: FRANCISCO TORRES. Tels.: 52-4123 e 48-4110. (CRECI 26).

TIJUCA — Vende-se belíssima e excelente casa de 2 pavimentos com 3 quartos, 2 salões, banheiro de luxo, escritório, bar, copa, cozinha, despensa, jardim de inverno, garagem, quintal, lavanderia, dependências de empregada completas e varanda. Entrega-se vazia. Entrada NCr$ 42 000,00 e o saldo em 40 prestações de NCr$ 1 873,00 sem juros. Ver na Rua Barão de Vassouras, 9 — Tratar em MELLO AFFONSO & CIA. LTDA., na Rua Constança Barbosa, 125, 1.º andar, Méier. Tels. 29-2092 e 49-3261 ou na Av. Princesa Isabel, 323, grupo 1 209. Tel. 36-2767. Copacabana.

TIJUCA — Vendemos 2 excelentes casas sendo uma vazia de 3 quartos, 2 salas, cozinha, banheiro, dep. de empregada e quintal e outra de quarto, sala, cozinha, banheiro e área. Em terreno de 5,50 x 55 — Entrada de NCr$ 17 000,00 e o saldo em prestações de NCr$ 600,00. Ver diàriamente depois das 14 horas, na Rua General Canabarro, 278 — Tratar em MELLO AFFONSO & CIA. LTDA., na Rua Constança Barbosa, 125, 1.º andar — Telefones 29-2092 e 49-3261 ou na Avenida Princesa Isabel, 323, grupo 1 209. Tel. 36-2767 — Copacabana.

TERRENO — Tijuca — Vende-se 2 excel. terrenos 735 m2 e 1 547 m2 prox. Pç. Saenz Pena. Tel.: 57-4181, das 13 às 17h, diàriamente.

TIJUCA — Entrega rápida, Aguiar, 23, ap. 403. 2 sl, 3 qt. arm., ban., dep., gar., prédio peq. c/ele. pilotis. 30,500 entrada saldo 3 anos. Permuto p/ Copac. dif. combinar. INEDITA 22-5722 — 42-7151 — 56-3839 — CRECI — 159.

TIJUCA — Rua José Higino, 76, vazio, de frente, c/ 2 quartos, sala, coz., banh., dep. e garagem — Tratar 22-7560 — CRECI 1129.

TIJUCA — Rua Pinto Guedes, 92, apt. 203 — Sala, 2 quartos, coz., banh., dep. empreg., garagem — Preço NCr$ 36 000,00 c/ 50% — Ver no local. Tratar 22-7560 — CRECI 1129.

TIJUCA — Pronto — 180 m2 de luxo. TÔDAS as peças de frente. Pintura plástica. Pisos dos banheiros em mármore. Louça e azulejos em côr até o teto. Sinteco. Salão (41 m2), sala, 3 quartos copa-cozinha c/ 3 pias (16 m2), 2 banhs. sociais, área de serviço (12 m2), depend. de empreg. e garagem. — Pagto. em 2 anos. NATAN BERMAN — R. 7 Setembro, 66, 3.º, tels. 52-2281 e 32-6172 — CRECI 8.

TIJUCA — Vendo próximo à Praça, apt. novo, sala, 2 qts., banh., coz., dep. emp. Preço NCr$ .... 32 000. Inf. 52-9767. CRECI 661.

TIJUCA — Apt. de 2 quartos, sala, coz., banh., dep. empreg., garagem. Vazio. R. Zamenhof, 70. Preço: NCr$ 25. c/ 10 de sinal, rest. cob. Ver, tratar na Rua 7 de Setembro, 65-703 — Telefone 32-2738 — Jonas.

TIJUCA — Vende-se casa com grande confôrto. Living, s. jantar, 4 qts. 2 banhs. sociais — Tudo de luxo. Trev. Frei Rogério 83, 500 metros da Praça Saenz Pena.

TIJUCA — Vendo casa R. Af. Pena, 165, c/ 2 c/ 2 qts. e deps. Não tem laje. Sem Interm. 22 milhões fin. c/ 15 entrada.

TIJUCA — Vendo nôvo, na Rua Silva Teles, 10, aps. 105, 203 e 305, com sala e 2 quartos, NCr$ 34.000,00. Aceito Copeg. Ver no local com Osório. Tratar telefone 23-5739.

TIJUCA — Oportunidade — R. Conde Bonfim (junto à ORDEM) 2 aps. c/j. inverno, sala, 2 bons qts., arm., banh. c/boxe, coz. ampla, qt. e WC empreg., garagem etc. etc. (Obra financiada pela CAPEMI e na 2a. laje). Prédio em Pilotis — só 13 apts. 4 pav. Entrada NCr$ 2 500 e NCr$ 2 000 a comb. (benfeitorias e cota de terreno). Restante da construção, em 72 meses. Detalhes c/ Dr. Paulo 42-3293 — R. Carlos de Carvalho 34 s/113 — (CRECI 172).

TIJUCA — Casa — Vendemos — R. Tobias Moscoso (terreno 12 x 33), c/saleta, 2 salões, sala de almoço, rouparia, 2 banhs. sociais, 4 ótimos qts., varandão — Dep. empreg., jardim, garagem etc. etc. NCr$ 80 000 entrada e NCr$ 40 000 financiados (aceitamos c/parte do pag. ap. c/3 quartos). Tratar na PREDIAL PAULO AFFONSO LTDA. — R. Carlos de Carvalho 34 s/113 — Tel. 42-3293 (CRECI 172).

TIJUCA — 3 qts., sala, 2 banhs., deps., pint. plástica, garr. No melhor ponto, Uruguai 471. Ver no local. Tratar c/ SANTOS BAHDUR INC. E VENDA DE IMÓVEIS LTDA. — Tels. 32-1810 e 52-7316 — CRECI 21.

TIJUCA — Rua São Miguel, n.º 667 — Vendo aps. com sala, 3 qts., dep. e garagem. Alugados. Entrada NCr$ 12 000, resto a comb. até 25 m. — Infs. na Praça Pio X, 98 — 604 — Oliveira — 22-3060 — CRECI 445.

TIJUCA — Vendo casa grande. Serve duas famílias, casa repouso, Jardim Infância, bela vista. 50.000 cruzeiros. Ver Rua Dilermando Cruz, 118. Fone ... 27-3124.

TIJUCA — Vendo ap. tipo casa, c/ 3 qts., sala, copa-cozinha, área c/ vaga para automóvel. Ver na Rua Visconde Itamarati, 116 casa 5, ap. 101 das 9 às 11 horas. Tratar no L. São Francisco, 26, sala 1 003 — Tel. 43-8009 e 23-4165 — CRECI 1 234. Francisco Conte.

TIJUCA — Vendo ap. luxo, Rua Carvalho Alvim 443, ap. 201 de frente.

TIJUCA — Luxuoso apartamento vazio, área 135m2, 2 salões em mármore e lambris, sinteco, óleo, sala almoço, etc. 10 minutos. Zona Sul, Túnel Rebouças. 15 mil entrada, parte facilitada e 25 mil. 15 anos, transfer. fin. Caixa. R. Barão Itapagipe 623, ap. 302, esq. Valparaíso.

TIJUCA — Vende-se — Rua Barão de Mesquita 459-A, bloco 2, apartamento 414. Sala, quarto e banheiro e cozinha. Trata-se no mesmo.

TIJUCA — SAENZ PEÑA — Quarto e sala conjugados, atrás da Sloper, Rua Camaragibe, 9, ap. 123. Vende-se por NCr$ 8 000,00 à vista ou NCr$ 10 000,00, com 50%. Tel. 58-4150.

TIJUCA — Magnífico ap. sala e quarto sep. coz. banh. area entr. c/ tanque. Vendo com 9 000 entr. rest. 365,50 mens. Rua Isidro Figueiredo, 23 CO-2 — Sencio Imob. CRECI 448 — 31-0531 ou 58-5532.

TIJUCA — Vende-se excelente ap. com sala, 2 qts., coz., banh. e dep. completa de empregada. Ver sábado das 14 às 16 horas e domingo das 9 às 12 e das 14 às 16 hs. à Rua Sampaio Ferraz n. 3, ap. 302 (esquina de Rua Haddock Lobo n. 13). Tratar tels.: 38-8823 e 42-9493.

TIJUCA — Vendo ap., Rua Afonso Pena, NCr$ 40.000 fac., sala, 3 qts., e deps. Luiz Hack — Assembléia, 34/502 — 46-8899, 31-0566 e 31-0231. CRECI 260.

TIJUCA — Vendo casa nos paq. vila, NCr$ 22.000 fac., 3 salas, 2 qts., deps., na Rua Araújos. — Luiz Hack — Assembléia, 34/502. — 46-8899, 31-0566 e 31-0231. — CRECI 260.

TIJUCA — Vendo residência à Rua D. Delfina, 2 pavs., varanda, 2 salas, sala alm., 2 banh., 3 qts., deps., garagem. Ótimo acabamento. LUIZ HACK — Assembléia, 34/502 — 46-8899, 31-0566 e 31-0231. CRECI 260.

TIJUCA — Ap. 3 qts., c. dependências completas, banheiro em cor. Sinteco e recem pintado. — 15 000 e restante pela caixa. Todos os documentos na caixa. Tratar Rua Abelardo de Barros, 9.

TIJUCA — Imobiliária Novo Rio Ltda. compra para clientes mesmo alugado aps. de 1, 2 e 3 qtos. Solução rápida. Infs. tel. 32-3104 — CRECI 1 025.

TIJUCA — PRAÇA AFONSO PENA MESMO — Vdo. apto. 502, vazio, frente êsse logradouro integralmente claro, indevassável, salão, 3 qts. — ampla coz., banheiro social c/ boxe — área, e depend. compl. 146 m2 de efetivo bem gosto — Facto. pagto. — Visitas sem intermed. até 21 horas — Rua Afonso Pena, 66.

TERRENO — Vende-se terreno, sito na Rua Dona Delfina, 12, Lote 2. Informações tel. 58-0436.

TIJUCA — Muda — Vendo residência de luxo, térrea, 200m2 construção estado nova, centro terreno de 550m2 — J. inverno, 2 salas, 3 quartos, sala almoço, qt. empregados, garagem, lavanderia — NCr$ 200 000 c/60% entrada, rest. financiado até dois anos — Negócio direto sem intermediários — Marcar hora p/ visitas p/tel. 58-7895.

TIJUCA — Vende-se ap. 501 da Rua Barão de Mesquita 595, com 2 quartos, sala, banheiro, cozinha e dependências completas de empregada. Ver no local e tratar com H.C. Cordeiro Guerra & Cia. Ltda. — Av. Rio Branco, 173 — 14.º andar — tel.: 31-1895.

TIJUCA — Oportunidade — cedo direitos ap. sala, 2 qts., dep, na Rua Uruguai, 121. Preço: 8.000 mil facilitados. Temos outro na Rua Maria Amália, 557, de sala, qt. sep., banh., coz., área serv. c/tanque. Preço: 3.000 novos. Ambos na estrutura. Tratar c/ Oceano Imóveis. Av. R. Branco, 108, gr. 903. Tels.: 23-9690 e .. 42-7602 (durante às 24 horas). CRECI 943.

TIJUCA — Vendemos ap. de sala, 2 qts., banheiro, cozinha, deps. de empregada e garagem, à R. São Francisco Xavier, 116 ap. 202. Entrada NCr$ 14 000,00 e 30 x 700,00. Ver das 9,00 às 11,00 hs. Tratar na PRONIL, Av. Rio Branco, 156, Grupo 702, telefones 42-6760 e 42-4966, CRECI 667.

TIJUCA — Rua Pinto Guedes 92, ap. 304, sala, 2 qts., coz., banh. soc. e de emp., área c/ tanque. Preço NCr$ 30 000,00 c/ 50%. Tratar 22-7560. CRECI 1 129.

TIJUCA — Saenz Pena vdo. ap. 2 qts., sala, copa-coz., dep. compl. emp., área tanque. Preço NCr$ 42 000,00 c/ NCr$ 15 000,00 de entrada e o saldo a combinar. Ver hoje na Rua Desembargador Isidro 60 cobertura 02 — 2a.-feira, Tel.: 22-7560, CRECI 1 129.

TIJUCA — Vendo apartamento edifício pilotis, lado sombra, frente, 3 quartos, sala, 2 banheiros sociais, copa, cozinha, dependências completas e garagem. Ver e tratar na Rua Haddock Lôbo, 312 ap. 601.

TIJUCA — A um minuto da Praça Saenz Pena — Vende-se apartamento de salão, 3 dormitórios, 2 banheiros, dependências e vaga para automóvel. Obra na 4a. laje. Prédio de pilotis e 4 pavimentos. Rua Santa Sofia 234. Financiamento já concedido pela COPEG. Entregue em 15 meses. Tratar Rua Carvalho Alvim 569, tels. 38-0114 e 58-1306.

TIJUCA — Ap. de alto luxo, 4 qts., salão, copa-cozinha, 3 banheiros, social em côr, garagem, Rua Itacuruçá n.º 33/302. Tratar mesma rua, no n.º 26. Yolette — CRECI 1 168. — Tel. 43-9546.

TIJUCA — Vendem-se apts. novos de frente em prédio s/pilotis de 4 pavs. sòmente 2 por andar c/sala 2 qtos., dependências completas e sinteko. Ver diàriamente na Rua Pontes Corrêa, 239, c/prop. Inf.: 32-5657.

TIJUCA — Rua Uruguai, 123 — Vendo muito facil. ou Caixa ap. 301, 2 quartos, sala, coz. banh. dep. empreg. Área. Chaves 201. Tel. 52-1014, Mário — CRECI 777.

TIJUCA — Terrenos vendo com 12 por 40. Preço NCr$ 12.000, outro com 20 por 40. Preço NCr$ 20.000. Tratar 38-6887.

TIJUCA — Cobertura — Vende-se nova, ocupando todo o 9.º andar, salão, escritório, 3 qts. com armários, copa-cozinha, dep. completas, magnífico terraço e garagem. NCr$ 107 000 com entrada de NCr$ 30 000 e saldo a longo prazo. Estudo propostas. Ver à Av. Maracanã, 1 470, com porteiro. Tratar tels. 46-3383 e 23-0818, Sr. Celso. CRECI 818.

TIJUCA — Ap. de cobertura em prédio de luxo, 3 gr. qts., salão terraço, casa de máquinas, garagem, copa cozinha, entrada em 12 meses, Rua Itacurussá n.º 33. — Tratar no n.º 26 da mesma rua. — Tel. 43-9546 — Yolette — CRECI n.º 1 168.

TIJUCA — Últimos aps. de 2 qts., sala, 2 banheiros, garagem, deps. Entrada parcelada, restante em empréstimos a ser concedidos pela COPEG — Rua Conde de Bonfim n.º 679. Entrega em 18 meses. Yolette — CRECI 1 168.

TIJUCA — Procuro ap. 3 quartos, etc. c/ garagem. Transversais Mariz e Barros ou imediações. Dou entrada ap. Ilha do Governador (base NCr$ 40 000) saldo a combinar. Amauri. Av. 13 de Maio 47 s/ 703.

TIJUCA — Rua Conde de Bonfim, 171 — Vendo no Ed. Infante Dom Henrique, ap. c/ sala, 3 qts. c/ arm., 2 banhs. em côr, dep. emp. e garagem. Inf. no local diàriamente. — Creci 27.

TIJUCA — Vendo, na Rua Ladislau Neto, 61, fundos, casa 2 pavimentos, moderna, 2 quartos, banheiro c/ box, 2 varandas, sala, cozinha, lugar para geladeira, 3 áreas grandes, jardim, quarto emp. entr. independente, está ocupada sem contrato. Preço: NCr$ 45 000, 50% a vista, o resto a combinar. Aceito em troca, ap. bem situado, pode ser vista, às terças, quartas e quintas-feiras, das 10 às 14 horas. Tratar no 61 frente, com o Sr. França. Tel. 38-3953.

TIJUCA — Ap. 2 qts., sala, dep. fte. 27 mil. fin. 25 vista, ac. Caixa deposito antigo. Rua Goiania 96 ap. 201. 22-8390 — Nelli Machado — CRECI 171.

TIJUCA — Rua Visc. de Figueiredo n. 22. Obra a iniciar breve — Construção de J. F. Brito & Cia. Edif. com 4 pavtos, em pilotis, ade, sala, 2 qts., deps. de empregada e garagem. Reservas — Rua Joaquim Palhares n. 180 fds. Tels. 48-3551 e 23-3068 com Oliveira. CRECI n. 445.

TIJUCA — Terreno casa grande, vazia. Diversos fins. Financio 36 meses. 45-6127 — Nicacio — Direto.

TIJUCA — Vendem-se 2 últimos aps. prontos na Rua Santa Luísa, 167, com sala, 2 quartos, quarto e banheiro de empregada, com garagem a parte. Preço NCr$ .. 37 000 — Sinal NCr$ 7 000 saldo financiado pela Caixa Econômica, adiantamos as despesas da Caixa. Aceitamos permuta. Ver no local diàriamente e tratar pelo telefone 43-2431.

TIJUCA — Vendo ótimo ap. de 2 qts., sala e deps. Inf. telefone 28-2632.

TIJUCA — Rua Guajaratuba, 31 junto da Pça. Xavier de Brito — Vendo amplo apart. vazio c/ sala, 3 quartos, deps. completas em côr, sinteco etc. — NCr$ 30 mil financ. — Visitas .... 96-0521 — CRECI 638.

TIJUCA — R. Moura Brito — Vendo vazio. ap. com ampla sala, 3 qts., banh. c/ boxe, deps. completas e garagem. Aceito financ. do BNDE e Banco do Brasil. Tel. 46-3383. Celso — CRECI 818.

TIJUCA — Vende-se ap. térreo, vazio, com sala, 2 quartos, dep. empregada, etc. NCr$ 27 000. Tel. 46-3383. Celso — CRECI 818.

TIJUCA — Vende-se ap. de frente, vazio, com 2 salas, varanda, 3 qts. amplos, banh. c/ boxe, dep. completas e garagem. Ver e tratar R. Conde Bonfim, 1 234, ap. 201. Celso — CRECI 818.

TIJUCA — 3 grandes quartos c/ arm., um salão, 2 banhs. sociais c/ azulejo de côr até o teto, pintura a óleo, dep. e garagem. Prédio de LUXO, sôbre pilotis, apenas 2 aps. por andar. Ver RUA URUGUAI, 506, diàriamente — Creci 27.

TIJUCA — Vdo. ap. c/ 2 qts., sala, dep. Entrada 16 000. Rua Araújos, 71, c/ 17, ap. 201. Telefone 22-9165 e 38-0614 — CR. 1168.

TIJUCA — V. casa vazia alta luxo terreno 12x50 — Ver Rua Medeiros Passaro, 87 cor. no local — Sencio Imob. — CRECI 448.

TIJUCA — Rua Uruguai, 508, junto à Rua Andrade de Neves, 2 por andar. Luxo, área útil 230 m2, com habite-se, salão c/ 70 m2, 4 quartos c/ armários, 2 banheiros sociais em côr, toalete, copa-cozinha, 2 quartos p/ empregada, garagem. Prédio sôbre pilotis, entrada social em mármore. Visitas no local diàriamente até 20 hs. — CRECI 27.

TIJUCA — Raríssima oportunidade. Vende-se vazio, frente, belo ap. c/ salão, 3 qtos., com armários embutidos, depend. emp., garagem, etc. Ed. s/ pilotis, fechada em pastilhas. Preço: NCr$ 56.000,00 c/ 50% financ. Ver diàriamente à R. Afonso Pena, 119, ap. 404. Tratar c/ Sobral & Sobral S.A. Tel.: 57-3448 (Creci J. 259).

TIJUCA — Vende-se ap. frente, 2 qtos., sala, depend., emp., copa, cozinha, etc. Preço: NCr$ .. 30.000,00 sendo NCr$ 12.000,00 financ. em 24 meses. Ver diàriamente de 13 às 17 horas à R. São Francisco Xavier, 152 — ap. 101. Tratar com Sobral & Sobral S.A. Tel.: 57-3448. Creci J. 259.

TIJUCA — Vdo. ap. 2 qts., sala, dep. R. dos Araújos, 27-A, 101. Tels. 22-9165, 38-0614. CRECI 1 168.

TIJUCA — Apartamento, sala, 3 quartos, 2 banheiros sociais, dependência completa, garagem individual, edifício c/ jardim, campo de voleibol etc. Preço: NCr$ 70 000,00. Tratar c/ proprietário no local, de 8 às 12 da manhã. Sr. Gláucio, Rua Haddock Lôbo, 303, ap. 201.

TIJUCA — Vendo And. Neves, ap. fte., sl. 3 qts. etc. garagem. Ent. 15 000 parte fac. e fin. tel. 42-1337 — CRECI 764 — Ribas.

TIJUCA — Vdo. ot. ap. fte. vazio, 3 qts., 2 salas, etc. garagem. Ac. propostas com 25 000, entr. 38-3340 e 42-1337 — CRECI 650. P. Lima.

TIJUCA — Excepcional terreno — 15 x 42 — Ótima localização — Preço NCr$ 90 000 — 42-3539 — 52-3055 e 22-3267 — CRECI 368.

TIJUCA — Rua Carlos Vasconcelos, 39-408 vendo otimo ap. c/ 3 qts., salão, garagem. Ver com Dona Marieta. Tratar 22-7966.

TIJUCA — Vendo ap. de sala, 2 quartos dept. empr. area NCr$ 30 000,00 facilito ou troco por ap. de 3 quartos na Tijuca. Ver Rua Aristides Lobo 180 ap. 205 — Tel. 48-9359.

TIJUCA/GRAJAÚ — Compro casa confort. 3-4 qt. Favor tel. INEDITA IMÓVEIS, México, 119, g. 809, 22-5722 — 42-7151 — 56-3839. CRECI-159 J-74 Y. Forte.

TIJUCA — Compro urgente ap. pronto 2 sl. 3 qt 2 ban. dep. gar. Luxo e confôrto. Base 65, 75 ou 80 combinar. INEDITA 22-5722 — 42-7151 — 56-3839. CRECI-159 J-74 Y. Forte.

TIJUCA — Vendo Pinheiro da Cunha, 57, ap. 304, vazio c/ sl., 2 qts., dep. emp. Ver no local. Aceito Caixa tratar Gama Imobiliária 22-9277 ou 22-1213 — CRECI 772.

TIJUCA — Vendo ap. 3 quartos, sala, copa-cozinha, área e garagem por NCr$ 40 000,00. Ver e tratar Rua São Francisco Xavier n.º 121 ap. 308.

TIJUCA — UMA CASA DE VERDADE — Rua Dr. Satamini n. . 201 — Vdo. s/ intermed. luxuosa — funcional laje, 2 frentes, 2 pav. piso em Parquet, escada de mármore, saleta, salão — escrit. montado — adega — qto. costura — lavatório — copa-coz. 2 qts., de empreg. e garagem 3 carros, varandas, 3 qts., sendo dois duplos, banh. social em côr c/ duchas — 333 m2 de efetivo bem-estar, gôsto adjudicados — Ótima localização — Preço — forma de pagto. Visitas diárias de 10 às 17 horas.

USINA DA TIJUCA — Alugo 1 apartamento de frente com sala, dois quartos, duas varandas, banheiro social completo, cozinha, ampla, azulejadas até o teto, banheiro de empregada pequena area de serviço — Ver e tratar na Rua São Miguel n. 773 — ap. 203 — Chaves com o porteiro.

URUGUAI, 339, ap. 204 — Sala, saleta, 3 quartos, dependências e garagem. Peças amplas. 100 m2, pintado agora. Preço: 45 000 pagáveis em 2 anos. Entrada a combinar. Tratar com o proprietário. Tel. 58-6505 ou 48-1388 (dias úteis). Ver com o porteiro.

VENDE-SE um apartamento tipo casa novo com quatro quartos e outras dependências, grandes areas e quintal. Por vinte milhões a combinar na Rua Monsenhor Batistone n. 302 Tijuca, fica na segunda travessa de quem sobe a Rua Saboia Lima.

VENDO R. Alfredo Pinto 35 ap. 106, s/ pilotis, c/ sl., e qts., separados, 2 banhs., coz. e área. Sinal NCr$ 15 000,00 e saldo fac. e financiado pela Cx. Econômica. Ver e telef. p/ proprietário Dr. Gonçalves tels.: 36-1735 e 42-6890 Av. Almte. Barroso 6, sala 707.

VENDO ap. 201, Rua Pinheiro Cunha 291 (começa na Conde de Bonfim 1 037), 2 qts., sala, dem. dep. c/ garagem. Chaves na portaria. Tratar Org. Romano. Av. Pres. Vargas 290 c/ 712. CRECI 1 006 — NCr$ 40 000,00, metade à vista, resto a combinar.

VENDE-SE — Casa vazia na Rua Barão de Itapagipe, 357 c/ XVII, varanda, 3 quartos, sala, banheiro, cozinha, área serviço, quintal. Base: NCr$ 15 000. Entrada, prestações a combinar. Tratar local, diàriamente.

VENDE-SE terreno esquina Rua Uruguai, 400 m2, gabarito, 8 andares. Aceita-se pagamento COPEG. — 38-0144.

VENDE-SE uma residência de luxo na Rua Jiquibá n.º 159 — transversal a Rua Ibituruna. Tratar no local ou pelo telefone: 48-1316.

VENDE-SE apartamento, salão, 3 quartos, dep. completas de empregada. Ver das 9 às 11 hs. 13 às 16 hs. Rua Conde de Bonfim, n. 577 ap. 501.

VENDE-SE 1 ap. 2 q. sala todo reformado. Passa-se contrato da Cx. Ec. Rua Maria Amália, 394, ap. 8, esquina Rua Uruguai. — Ver sábado e domingo, 10 às 12 e 14 às 18 h. Tel. 36-1202 — Entr. NCr$ 12 000.

VENDE-SE cobertura, sala dupla, 3 quartos com armários embutidos, 2 banheiros sociais, dependências empregada, cozinha, vaga na garagem. Tratar Visconde de Figueiredo, 64 C-01 — Tel. 28-0496 — Tijuca.

VENDE-SE apartamento sala, quarto, cozinha. Av. Paulo Frontin 166 ap. 104. Informações com porteiro José.

VENDO VAZIA 1 casa, 4 quartos, 2 salas, saleta, copa e dependências. NCr$ 50.000 com 30% à vista. Rua Conde de Bonfim 936 casa 5. Ver sábado e domingo. 34-5025.

VENDO ap. c/ sala, quarto separados, banheiro, cozinha, c/ armários embutidos, área com tanque, dependências compl. de empregada, tudo amplo. Ver e tratar no local. Barão de Mesquita 459 ap. 604 Tijuca.

VENDO CASA NA TIJUCA — Rua Araújo Lima, 98, centro de terreno com 2 varandas, jardim, parte superior 4 quartos, salas e banheiro completo. Na parte térrea salão, copa, cozinha e banheiro. Todos os cômodos grandes. Nos fundos 1 apartamento de altos e baixos, construído em toda a extensão do terreno, que mede 9,50 ms por 27,00 ms. Tratar diretamente com o proprietário no local. Troco também por casa baixa em Niterói, Zona de Icaraí.

ANDARAÍ — GRAJAÚ — VILA ISABEL

AMPLO SALÃO, 3 qts. c/ a. embs. Luxo, com 130m2, só 1 por andar. NCr$ 45 000 financ. 3 anos. FRANCISCO TÔRRES, 48-4110. — (CRECI 26).

ANDARAÍ — Prédio de 2 pavimentos, composto de 3 amplos aptos. tipo res. Apenas — 7.000 de ent., 2 parcelas de 1.500 e saldo em 4 anos, (cada c/3 qtos., sala, copa-coz., banh. compl., dep. emp., var. em tôda volta, etc. Posso ent. vazios. Ver e tratar R. Ferreira Pontes, n.º 471 e 499. VENDAS — ANTÔNIO ALÔ — R. Uranos, 1397, sob. Olaria. Tels. 30-5172 e ... 30-5192 — CRECI — 1186.

ANDARAÍ — Vendo confortável residência, NCr$ 65.000, no fim da Rua Pontes Correia (Rua Indaiaçu), 2 salas, 4 qts., 2 banhs., deps., quintal. Luiz Hack — Assembléia, 34/502. 46-8899 — 31-0566 e 31-0231. CRECI 260.

ANDARAÍ — Vendemos — Rua Agostinho Menezes (começa R. B. Mesquita 464) ap. c/sala, 3 quartos, coz., banh. 2 varandas, área c/tanque, WC empregada, garagem etc. Entrada NCr$ 10 000 restante em NCr$ 444 mensais. Tratar na PREDIAL PAULO AFFONSO LTDA. (CRECI 172). R. Carlos de Carvalho 34 s/113 — Tel. 42-3293.

ATENÇÃO PROPRIETÁRIOS — Deseja vender seu imóvel? Solicite a visita do Corretor Oficial, Teixeira p/ Tel. 48-9552, CRECI 926.

APARTAMENTO 4 qts., sl. e dependências. passo contrato com NCr$ 300,00 mensais. Rua D. Romana 243 bloco 2 ap. 203, até às 12,00. Tratar Rua Grajaú 106 ap. 104.

ANDARAÍ — Vdo. ótima casa vila, c/ 3 qts., 2 sls., quintal. Rua Pontes Corrêa, 20 c/ 4. Ver pela manhã. Entrego vazia. NCr$ 22 mil c/ 50% fin. Inf. 42-4266 c/ Wanderley — CRECI 655.

BOM NEGÓCIO — Sala, quarto, banheiro, coz., área, quase pronto, elevador funcionando. Ver na Rua Silva Teles, 32, ap. 313 — Informações com Murilo Freitas — Tel. 48-8370 — Creci 384.

CASA — Vendo 3 q. 1 s. grande, banheiro, cozinha, quintal, lavanderia. banheiro junto Praça Malvino Reis — Tel. 54-4359 — 45-7627.

CASA — Vende-se belíssima residência Rua Francisco Medeiros, 145, Bairro Higienópolis. Ver no local. Tratar pelo telefone, .. 30-0177. Sr. Wilson.

GRAJAÚ — Casa — Vendo à Rua Júlio Furtado 140, (próx. Pça. Edmundo Rêgo) de 2 pavimentos, em centro de terreno (12x24), com 2 salas, 4 quartos, copa, cozinha, 2 banheiros, garage, ap. p/ empreg. Preço: 90 mil. Sinal 40 mil. Saldo a combinar. Inf. 22-5814 — 32-5735 — Veja hoje de 9 às 18 horas. — Chaves e inf. no local. CRECI 1 137 — Lesl.

GRAJAÚ — Excelente residência em terreno de 14x40 — com 4 dormt. 3 salões, 2 banh. sociais, hall em mármore rosa, ótima copa-cozinha, ap. para hóspedes c/ banh., varandas na frente e fundos, garagem p. 2 carros, jardim e quintal. Preço 130 condições combinar. Ver das 10 às 17 hr. à Rua Caruaru 625 — Tel.: 22-6040 — 42-6844 — 52-5239.

GRAJAÚ — Casa 2 pavimentos, terreno 9x40, dividida em dois apartamentos amplos, de 2 quartos, sala, copa, dependências, garagem. Base NCr$ 65 mil. Ver Rua Teodoro da Silva, 969.

GRAJAÚ — Vende-se excelente casa antiga tipo palacete em terreno de 12x30m, ótima para escola ou pequena casa de saúde, com 7 quartos, 4 salas, 3 banheiros sociais, 2 copas, 2 cozinhas, dependências de empregada completas — 2 garagens, 2 varandas grandes. Entrada NCr$ 43 000,00 e o saldo em prestações de NCr$ 2 000,00. Ver na Rua José do Patrocínio, 178 — Tratar em MELLO AFFONSO & CIA. LTDA., na Rua Constança Barbosa, 125, 1.º andar. Méier. Tels. 29-2092 e 49-3261 ou na Av. Princesa Isabel, 323, grupo 1 209. Tel. 36-2767 — Copacabana.

GRAJAÚ — Vende-se ótimo ap. em edif. s/ pilotis, c/ elev., de 2 qts., sala, jard. inv., dep. compl. e garagem. Rua Caçanava 205, ap. 204. Aceita-se Caixa c/ peq. sinal. Inf. IMOB. NOVO RIO LTDA. Tel.: 32-3104 (CRECI 1 025).

GRAJAÚ — Vende-se casa antiga, vazia, com 3 salas, 4 quartos, grande varanda, cozinha, banheiro c/ boxe, jardim e entrada para carro, em terreno de 13 x 20, na Rua Henrique Morize, n.º 11. — Preço à vista: NCr$ 60 000; a prazo: NCr$ 75 000, com NCr$ 36 000, de entrada e o restante sem juros em 30 prestações mensais de NCr$ 1 300. Ver aos domingos das 9 às 11 e de 15 às 17 hs. Tratar: Av. Nilo Peçanha, 26, s/ 1201-203. Tels. 42-0448 e 22-7259 — CRECI 112.

GRAJAÚ — Vende-se excelente terreno na Rua Alfredo Pujol — 29 x 31 NCr$ 9.500 — Telefone: 38-4099.

GRAJAÚ — Vendo casa tipo ap. c/ salão, 3 qts., varanda, copa, coz., e banh. em côr, azul. até o teto, tipo luxo, dependências compl. de empreg., grande área e instalação excl., p/ máq. de lavar, Rua Meira de Vasconcelos, 177/201. Ponto excepcional. Ver e tratar no local, diàriamente das 9h às 17h.

GRAJAÚ — Vendo ótima casa c/ var., 3 qts., sala, coz., copa e banh. em côres, área, grande terraço, 2 qts., dep. emp. — R. Grajaú, 86 — Casa 1.

GRAJAÚ — Vendo resid. 2 pav. c/ 2 aps. indep. R. Mearim, 208. Entrego vazia. Tratar c/ prop. — 34-7932 — Ver hoje 14/18 h — NCr$ 60 000.

GRAJAÚ — Vendemos à R. Eng. Richard, 252, o ap. 103 de sala, 2 qts., WC de empreg. e área. Preço: NCr$ 25 500 c/ 13 000 de entrada e o rest. em 30 meses. Ver no local. Chaves c/ porteiro Sr. Dimas, e tratar à Av. Rio Branco, 133, s/ 1705 — Tels.: 52-6713 e 42-2820 — BERGER & BERGER — CRECI 24 e 530.

GRAJAÚ — Ap. 2 qts. aduz. salão de 29 m2 em L., coz., banheiro côr, sanca, sinteco, 2 arms. embutidos, fino acab. NCr$ 35 000 combinar. Aceito troca ap. ou casa, 3 qts. ou proposta pela Cx. Tel. 58-6356.

GRAJAÚ — Ap. qt. e sala gds. e separados, arm. embutido, coz., banh. côr, área e deps. emp. comp. vista panorâmica, claro e arejado. Tratar tel. 58-6356.

GRAJAÚ — Vendo ap. sala, 2 qts. etc. ocupado s/ cont. Sinal reserva 700,00. Na escritura NCr$ 5 000,00. Saldo 30 prest. de NCr$ 416,67. Ver na Rua Barão do Bom Retiro, 967, ap. 102 CIV. ao lado do Cine Santa Alice, na parte da manhã. Vendas de Planal — 27-4057.

GRAJAÚ — Para família de gôsto e tratamento, vende-se confortável casa, de sólida construção (área útil construída 319 m2), recentemente reformada, c/ 2sls., 3 grs. qts., 2 banheiros, sendo 1 de luxo, com 12 m2, grande copa-cozinha, boxe separado para geladeira, jardim, quintal, 2 varandas, garagem para 2 carros, área coberta para reuniões com 40 m2, 3 caixas de água, possuindo ainda nos fundos, além da dep. comp. para emp. 1 ap. c/ 2 salas, 2 qts., banheiro e cozinha. Está vazia. Ver e tratar no local, domingo, dia 15, depois das 9 horas. Não se atende a intermediários.

TERRENO — 720 m2 — (11x66) — Rua Tôrres Homem n. 732. — NCr$ 60 000,00. Tel. 34-2573 ou 28-3476 — Dr. Alson.

GRAJAÚ — Vendo ótima res. em terreno de 12x38 c/ 2 pavts. — 4 dorm., salão c/ varanda, copa, coz., lavand., 2 banheiros sociais, 1 ap. p/ hóspedes, dep. p/ 2 criadas, garage p/ 2 aut., tel. no 2 pavt. R. Araxá, próximo ao Grajaú Tenis Clube. Marcar visitas p/tel. 46-5590 Sr. Martinelli.

MARACANÃ — Vendo ou Troco — Ap. de sala, qt., coz. amplos, banh. e dep. empreg. Rua Visc. Itamarati, 32, ap. 404, por outro maior. Dif. a combinar. Tel. 24-0803.

PRÉDIOS — Vendem-se 2 geminados, juntos ou separados, Rua Professor Valadares 203 e 205 — Grajaú. Tratar tels. 38-5968. R. Itacolomi 204 — Grajaú.

TRAVESSA CARUARU, 46, ap. 302 — Vazio — Frente, com 2 quartos, 2 salas etc. NCr$ 25 600,00 — NCr$ 8 600,00 entr. saldo a combinar — 38-4624.

VENDE-SE o ap. 102 — Rua Luís Barbosa, 114 — Salão, 2 quartos, banheiro social, 2 áreas e garagem. Ver no local ou pelo telefone 22-1069.

VENDO ap. amplo térreo, dois qts., sala p/ 23 mil c/ 13 de ent. Rua D. Zulmira 61 ap. 102. Chaves no 202. Darcy — Tel. 27-9092.

VILA ISABEL — Entregue seu imóvel para vender a MELLO AFFONSO & CIA. LTDA. — SEGURANÇA, EFICIÊNCIA E TRANQUILIDADE. Tratar na Rua Constança Barbosa, 125, 1.º andar — Tels. 29-2092 e 49-3261 ou na Av. Princesa Isabel, 323, grupo 1 209. Tel. 36-2767 — Copacabana.

VENDE-SE um ótimo apartamento no Grajaú, informações pelo telefone 58-5672.

VILA ISABEL — Rua Silva Pinto, 39 — Vendo casa, 2 pavimentos, 3 quartos, sala, varanda, cozinha, dependências empregada, garagem para 2 carros e quintal — Tel.: 58-0726.

VILA ISABEL — Ap. frente, vazio. Sala, 2 qts., coz., grande área serviço, dep. empreg. Garagem. Pagto. facilitado. Tel.: 48-9552 — Sr. Teixeira. CRECI 926.

VENDO vazio, sl., qt. sep., coz., banh., grande área, cobertura única. Ver Barão Bom Retiro, 2 543, c/ 01. 24 000,00 com 13 000,00 Sinal ou 19 000,00 à vista.

VENDE-SE urgente prédio em terreno de 1 025 m2 no Largo do Maracanã — Telefonar para .... 22-5939 — Sr. Abílio.

VENDE-SE casa V Rua Teodoro da Silva, 386, 2 quartos, salas, dependências, 15 000 à vista ou 18 000 metade à vista metade 1 ano, juros 12%. Ver no local. Tratar Praça 15 Nov. 20, sala 610.

VENDO PRÉDIO — Recém-reformado, com 3 quartos, sala, coz. etc., com bom quintal. Preço NCr$ 35 000,00, com NCr$ 10 000,00 à vista e o resto a combinar; à Rua São Francisco Xavier, 802. Tratar no local, com o proprietário, das 9 às 11 horas, e de tarde, das 15 às 17 horas. Informações telefone 38-0829, das 7 às 8h,30m e das 12 às 14 horas.

VILA ISABEL — Vendo ótima residência c/4 dorm., salão, copa-coz., 2 banheiros sociais, dep. p/2 criadas, garage, Play-ground, tel., etc. R. Duque de Caxias — Marcar visitas p/tel. 46-5590 Sr. Martinelli.

LINS — BÔCA DO MATO

APARTAMENTO da COHAB já concluído — Vendo com dois quartos e dependências à Rua Dona Romana 237 B 1 ap. 103. Tratar no local nos dias 14 e 15 com o Sr. Nelson.

BÔCA DO MATO — Em terreno de 150 metros de comprimento, com largura de 10 até 77,50 e depois com 18,40. Vendo os imóveis da Rua Maranhão, 238 e 232 casas I, II e III — Ver no local e tratar com o prop. David na Av. Rio Branco, 123, 2.º cadastro, depois de 12 hs.

LINS — Vende-se uma casa por NCr$ 25 000,00 à vista. Informações: tel.: 32-2999 — Segunda-feira — D. Inah.

LINS — Vdo. casa c/ 2 pav. Travessa Narceja, 109 — (esta rua começa na Baronesa de Uruguaiana) — Preço 40 000 c/ 50% de entr. Tratar 22-7560 — CRECI n.º 1129.

LINS — Vendo apto. sala, 2 qts., banh., coz., dep. emp. gde. área — Terreno frente — Preço: NCr$ 18 000,00 facil. Inf. 52-9767 — CRECI 661.

LINS DE VASCONCELOS — Rua Dr. Francisco, n. 40, ap. 302 — Vend. c/ sala, 3 qtos., banh., coz., dep. empregada. — Preço NCr$ 26 000,00 financ. em cinco anos. Inf. Predial Bruno Ltda. — CRECI 1 108 — R. do Ouvidor, 169, s/ 514 — Tel. 23-6070.

LINS DE VASCONCELOS — Rua Fábio da Luz n. 451, casa 2 — Vend. c/ sala, 1 qto., banh., coz., quintal. Preço NCr$ .... 11 000,00. Entr. NCr$ 4 000,00 saldo financ. em 5 anos. Inf. Predial Bruno Ltda. CRECI 1 108 — Rua do Ouvidor, 169, s/ 514 — Tel. 23-6070.

LINS — Ótimos aps. sala, 2 quartos, dep. empreg., garagem. Pilotis. Preço NCr$ 11 500,00. Entrada NCr$ 2 900,00, parte facilitada e NCr$ 262,00 mensais. Obra em pleno andamento (alvenaria). Ver à Rua Heráclito Graça, n. 45, esquina da Rua Lins de Vasconcelos. Tratar c/ prop tel. 42-2117.

LINS (Cabuçu) — Vendo NCr$ .. 45.000 c/ fac., residência sala, 2 qts., banh., coz., deps. e mais um ap. de sala, qt., banh., coz. e área. Luiz Hack, Assembléia, 34/502. 46-8899 — 31-0566 e .. 31-0231. CRECI 260.

LINS: Vendo boa residência em prédio duas moradias, ótima rua, sala, 3 qts., copa, coz., deps. e quintal. Entrada 10 milhões, saldo muito facilitado. LUIZ HACK — Assembléia, 34/502 — 46-8899. 31-0566 e 31-0231. CRECI 260.

LINS — Entregue seu imóvel para vender a MELLO AFFONSO & CIA. LTDA. — SEGURANÇA, EFICIÊNCIA E TRANQUILIDADE. — Tratar na Rua Constança Barbosa, 125, 1.º andar. Tels. 29-2092 e 49-3261 ou na Av. Princesa Isabel, 323, grupo 1 209 — Telefone 36-2767 — Copacabana.

LINS — Vendo ap. de sala e quarto conjugado. Rua Vilela Tavares, 374 ap. 314. Ver e tratar sábado e domingo das 9 às 12 horas.

LINS — Vendo Rua Azamor, 72 apto. c/ salão, 3 qts. e depend. Entr. 10 mil prest. 360. Ver c/ zelador Pedro. Inf. c/v. Vendas Luis. CRECI 590. Tel. 31-2875.

LINS — Ap. 301. R. Pôrto Alegre, 223, c/ 3 qts., garagem, chaves 201. Tel.: 43-9195. Creci 546.

VENDO casa, varanda, sala, três quartos, dep. emp., entr. p/ carro, centro terreno. Rua Lins de Vasconcelos, 207 — Visitar sábado e domingo. Ideal para pôsto gasolina, terreno esquina.

JACAREPAGUÁ

ATENÇÃO — Jacarepaguá — Vdo. casas em ter. de 1 200 m2, 2 qts., 2 sls., demais dep., cisterna, 16 000 litros, todo murado, vazia, 50% fin. até 50 meses. Ver 2as. 4as. e 6as. das 9 às 12 horas. Rua Renato Meira Lima n.º 1 016. Tel. 29-3063.

ATENÇÃO — JACAREPAGUÁ' — Vendo ótima casa de varanda, sala, 2 qts., copa, coz., banheiro compl., jardim, grande quintal, tôda murada, de 10 x 50 — Rua Quiririm n. 594, c/ NCr$ 12.000 de ent. e o restante NCr$ 16 000 em 4 anos sem juros com o Sr. Lins, fone CETEL 90-2895.

CAMPINHO — Em terreno de 22 x 105 m, plano, vendo grande residência antiga e ampla, com todos os requisitos — Ver na Rua Cândido Benício, 314 e tratar com o prop. David na Av. Rio Branco, 123, 2.º Cadastro, diàriamente, depois de 12 horas.

CAMPINHO — Vendem-se excelentes lotes em ótimo local medindo 8 x 14 — Entrada de NCr$ 1 000,00 e o saldo em prestações de NCr$ 80,00. Ver na Estrada Intendente Magalhães, 808 832. Tratar em MELLO AFFONSO & CIA. LTDA., na Rua Constança Barbosa, 125, 1.º andar — Telefone 29-2092 ou 49-3261. Méier.

JACAREPAGUÁ — Vendo ótimos lotes a 12 minutos a pé da Taquara, NCr$ 200,00 entrada, NCr$ 50,00 mensais. Diretamente com proprietário, — Estr. Macembu, 1 566 ou tel. 29-2181. Sr. Iva.

JACAREPAGUÁ — Valqueire — Rua [illegible], 315. Vende-se casa de luxo, terreno de 12x[illegible]. Tratar com prop. no local. [illegible]. Favor só vir quem quiser boa casa e estiver em condições de comprar. Facilito parte.

JACAREPAGUÁ — Vende-se ap. c/ 2 quartos, sala, quarto de empregada e dependência, vaga de garagem e piscina no play-ground. Estrada [illegible], 100, ap. 306. NCr$ 26 000,00 com 50%, telefone 32-6505, Agenor — Creci 549.

JACAREPAGUÁ — Taquara — Vdo. prédio c/ [illegible] com casa de [illegible], sala, coz., banh., var., [illegible] casa de caseiro, terreno c/ 4 800 m2 [illegible] pomar [illegible] Estr. [illegible] 315 — Preço NCr$ 50 000,00 c/ 50%, saldo em 60 meses. Tratar tels. 22-7560 — CRECI 1 129.

JACAREPAGUÁ — R. Virgínia Vidal 214. V. casa alto baixo, duas residências, outra acabar, 23 000,00 com 8 000,00, ou aceita melhor oferta, 16 pode menos.

JACAREPAGUÁ — Terreno 20,75 x 74,60 — Próximo Praça Seca Cândido Benício — Vendo na Rua Francisco junto e depois de n. 271 (junto esquina Rua Capitão Menezes) — NCr$ 30 000 em 1 ano estudando-se ofertas para pagamento à vista. Tratar Av. Graça Aranha 145 grupo 706 — Tel. 42-3359 e 42-1949 — Mário Lopes — CRECI 75.

JACAREPAGUÁ — Casa nova 2 qts., sala, coz., banh. e gar. ter. 8 x 20, nova p/ NCr$ 27 mil c/ entr. e prest. a comb. Av. Geremário Dantas, 106 c/ 307. Int. mesma av. n. 39 sobr. tel. 22-0757 com Ferreira Filho — CRECI 1091.

JACAREPAGUÁ' — Jardim Clarice. Est. da Barra, terreno 12x30 prontos p/ construir, próximo a Freguesia, agua, luz, calçamento escola pública funcionando, ônibus na porta. Entr. 10% facilitada, prest. a partir de NCr$ .. 75,00. Tratar com A. J. Lins — Rua Maria Freitas, 72, s/ 201. CETEL 90-2405 — CRECI 36.

JACAREPAGUÁ — Vendo terreno apropriado 15 x 50, melhor rua residencial da Freguesia — Rua Menezes, lado par c/ ..... 7 000,00 e 14 000,00 em dois anos — Tel. CETEL 99-0675.

JACAREZINHO — Vende-se casa com sala, 2 quartos, cozinha, banheiro e área de serviço, NCr$ 2 500. Ver e tratar na Rua 15 de Agôsto, 46 das 8 às 12 horas.

JACAREPAGUÁ' — Vendo em terreno de 9 x 25, 2 lojas, 1 casa, 4 comodos, Rua A, quadra 6, lote 4 — Fim da linha Gardênia Azul.

JACAREPAGUÁ — FREGUESIA — Vendo casa 2 qts., sala, garagem e dependências, primeira locação. Base NCr$ 27 000,00 com 50%, restante a combinar. Av. Geremário Dantas 106, casa 331.

JACAREPAGUÁ — Terreno com 510 m2, de esquina. Ver Rua Oscar Lopes, esq. de Rua [illegible] Dolores. Entr. NCr$ 3 650,00 mais 7 x 150,00. Tratar Rua Nacional, 121 — Taquara. Tel. 92-1519 — CETEL.

PRAÇA SECA — Ótimos terrenos de 8,00 x 16,00 e 8,00 x 20,00 — Urbanização concluída. Construção imediata. Sinal de NCr$ 500,00. Saldo em 50 prestações de NCr$ 80,00 s/ juros — Ver e tratar diàriamente com o proprietário na Rua Quiririm n. 902 — Ônibus 678 — Méier — Valqueire à porta.

PECHINCHA — Vende-se vazio de [illegible] qts., sl., varanda, dependências completas, local p/ carro, à Rua Retiro dos Artistas, 293-202, com NCr$ 5 000,00 de entrada e o saldo como aluguel sem juros.

PRAÇA SECA, lotes 12x30, a partir NCr$ 6 mil a prazo. Ruas asfaltadas, arborizadas, luz ligada, c/ água e escola pública dentro do loteamento. R. Luís Beltrão, 64. Tel. MH 246 e CETEL 90-0946, diàriamente, inclusive domingos. Ônibus na porta direto ao Castelo linha 263 na Av. Nilo Peçanha — CRECI 677.

RECREIO DOS BANDEIRANTES — Terrenos: Vende-se 25 x 25, quadra 323, lote 28. Tratar pelo telefone: 43-4708, com Feijó, das 12 às 18 horas. Rua Regente Feijó, 95 ap. 302.

TERRENO — Vendo na Avenida Geremario Dantas n. 585. Tratar na Rua Baronesa n. 669-A — BAR.

TERRENO — Vendo com 600m. de frente, na Estrada Jacarepaguá, próximo à E. Grajaú e L. da Freguesia. Condução na porta, Luz, fôrça, telefone etc. Proprietário. Av. Graça Aranha, 174, s/ 807. Tel. 42-0789, CRECI 106.

VENDEM-SE 2 casas modestas em terreno de 10x35. Rua Virgínia Vidal n.º 301.

VILA VALQUEIRE — Vende-se ap. de luxo pela Caixa Econômica, Rua Luiz Beltrão, 33, ap. 201. Tratar no local.

VENDO casa com 4.000,00 entr. Estr. Rodrigues Caldas, 2.228 — Lote 34. Taquara — Tratar com o Sr. Ubirajara.

VENDE-SE — Praça Sêca, Jacarepaguá, 2 pavs., vazia, casa de vila, 3 qtos., sala, cozinha, banh. social idem empregada. Base ... NCr$ 22 000 — NCr$ 10 000,00 à vista, rest. comb. Ver Rua Dr. Bernardino, 165, c/ 3 chaves casa 5. Tratar tel. 52-9210.

VENDE-SE, troca-se casa, sala, 2 quartos, cozinha, copa, banheiro de luxo, à Rua Rugendas, 129 saltar na Estr. Grajaú-Jacarepaguá, 1013 — Tel. 48-2099.

VENDEM-SE 2 casas, sendo uma de 6 cômodos, outra de 8 cômodos e garagem, com terreno murado, medindo 12 x 30, as duas a 1a. na Rua Artur Marinho, 21, a outra na Rua Otávio Coimbra, 53, Jacarepaguá, lot. Nôvo Mundo, 50 m da Estr. das Bandeirantes — Construção nova. Tratar aos sábados e domingos das 9 às 11 horas, parte da manhã, com o Sr. Manoel da Costa no local.

VILA VALQUEIRE — Vende-se casa de 3 qts., sala, coz. etc. na R. Jabitaca, 72-F, entrega vazia. Trat. Rua Lemos Brito, 327 — Quintino — Ferreira, 29-9898.

VENDE-SE uma boa casa, 3 qts., sala, coz., banh., área coberta nos fundos, terr. 13,50 x 23, Estr. da Fontinha, 960. Trat. 970 — Vila Valqueira.

VENDE-SE urgente area de terreno na Estrada Bandeirantes em Jacarepaguá — 590 000 m2 — Vende-se tôda ou metade. Tel. 22-5939 — Sr. Abílio.

VENDE-SE — Terreno 13x75 com casa em construção. Estrada do Guari, 840 (Paralela à Grajaú—Jacarepaguá). 25 000,00, a combinar — Tel. 29-4765.

CENTRAL

APARTAMENTO vazio c/ 2 qts., sl., coz., banh., dep. de emp., 2.º and., frente. Av. Edgar Romero, Madureira. P. 28. Ent. 10. Trat. Av. Brás de Pina, 929-K, armarinho. P. do Carmo. Sábado até 20 hs. Domingo até 12h30m. H. P. Hélio.

APARTAMENTO c/ sala, 2 quartos grandes, copa-cozinha, banheiro grande, três áreas. Ver na Rua Tôrres de Oliveira 244, ap. 304, das 9 às 17 horas com o Sr. Sylvio (condução na porta), ônibus: "Água Santa-Tiradentes". Tratar na Imobiliária "Rio Forte". Rua Dias da Cruz, 155 s/ 305. Tel.: 29-5361. CRECI 54.

ATENÇÃO — Sampaio — Vendo Trav. Luís Soares, 2 esq. Trav. Maria Justina, começa 24 de Maio 695, prédio 4 quartos, sala, 2 banhs., entradas por 2 ruas, próprio também para laboratório, atelier, escola, etc., NCr$ 32.000 à vista ou NCr$ 35.000,00 em 4 anos.

ATENÇÃO — PIEDADE — Ap. 1.ª locação, com 2 qts., sala, coz., banh. e área. Vende-se pelo IPASE ou Caixa Econômica, na Rua Cardoso Quintão 59, ap. 102. Ver no local e tratar c/ FRANCISCO XAVIER IMÓVEIS LTDA., na Av. Brás de Pina, 96, loja — Penha. Tels.: 30-5489 e 30-7558. (CRECI 1 273).

ABOLIÇÃO — Vende-se apartamento. Sala, quarto, banheiro e cozinha. Ver e tratar na Av. Suburbana, 7 121 ap. 204.

APARTAMENTOS — CASAS E VILAS — Vende e precisa p/ clientes — "DE MIRANDA". Corr. Of. CRECI 932. Esc. Av. Erasmo Braga 255 — G 401 — Telefones: 52-1217 — 20-9643.

AREA 3.600 m2, Estação Santíssimo, vende-se tôda plana, junto n.º 4 466 da Av. Santa Cruz. Tratar c/ prop. Rua Uruguaiana, 55, sala 711. Telefone 43-1759.

APARTAMENTO VAZIO — Frente — Todos os Santos — 3 quartos, sala, coz., banh., dep. emp., Garagem, área. Ver Salvador [illegible], 127, ap. 301. Tratar Rua Getúlio, 207-F. Tel. 49-6507. — Chaves no 101.

A SENHORA FICARÁ ENCANTADA — O ap. é mesmo uma lindeza e muito barato — Dois qts., sl., coz., banh., área. — Pintura nova — Inúmeros armários embutidos. Rua Cadete Polonia n. 444, apto. 102 — Não é térreo — Mas, por favor, venha logo — Visitas sòmente de 13 às 18 horas com o Sr. Antonio no local.

A PRAZO — ÓTIMOS APARTAMENTOS — Vendo ou alugo na Estação do Rocha — Ver hoje, na Rua Ratcliff, 35-401 e 402 — Chaves no 201 — Tratar na Rua Miguel Couto, 27, 4.º andar — Tels.: 32-5655 e 23-3042 — (Das 7h30 às 18 horas).

ABOLIÇÃO — Casa c/ 3 quartos, sala, copa-cozinha, bom quintal, [illegible]. Ver diàriamente à Rua Silva Xavier, 146. Alimenta preço.

ATENÇÃO — V. Valqueire, casa vazia, 2 qts., sl. etc. Terr. 12x50 c/ 2 barracos. Tudo por 20 000 c/ 5 000 entr. ou menos. Ver R. Caracas, 254. Saltar Estr. I. Maquinhos, 793, entrar R. Belaca até a Pontinha onde começa — Trat. R. João Maurício, 339 — Penha — 30-5681.

ÁGUA SANTA — Vende-se motivo viagem casa, 2 quartos, sala, coz., banh., grande área. Rua Violeta, 167 — C.16. NCr$ .... 11 000 mais 34 prest. de NCr$ 153,00. Tel. 29-5226.

A VENDA ap. em construção de 2 qts., sala, coz. c/ 3 000 entrada e 100, mensais, total 6 000. Alvenaria. Rua Barão do Bom Retiro, 2 467. Rocha. Telefone: 52-4755.

ABOLIÇÃO — Vendem-se 2 casas ou alugam-se na R. Ferreira Leite, 142, c/ 5. Tratar R. Lemos Brito, 327, Quintino. Pereira. Telefone 29-9898.

AUSTIN — Vendem-se 2 casas de 2 qts., sala, coz. etc. Vazia. Rua Santa Clara, 147, com terr. 12 x 53. Trat. R. Lemos Brito, 327 Sr. Pereira. Quintino. Tel. 29-9898.

ATENÇÃO! MÉIER — CACHAMBI — V. espetacular ap. tipo casa, 2 grandes qts., grande sala b. social, Dep. emp., copa, coz. de 30 m2, terraço exclusivo de 100 m2, 1 terr. nos fundos. Mot. transf. Aceito Caixa. Base 00 (Ent. e prest. a combinar). R. Getúlio 385, ap. 201. Telefone 49-5333.

ATENÇÃO — SENHOR PROPRIETÁRIO — Quer vender seu IMÓVEL, mesmo alugado, com EFICIÊNCIA E TRANQUILIDADE? — Procure FRANCISCO XAVIER IMÓVEIS LTDA, na Av. Brás de Pina n. 96 — loja — Penha. Telefone 30-5489 e 30-7558. — CRECI 1.273.

AVENIDA SUBURBANA, 8 776 — Terrenos 5 x 14,30. Pr. 7 000. Ent. 3 000 saldo 36 meses sem juros. Tratar Av. Suburbana, 8 416 — [illegible].

ATENÇÃO — Vdo. bela resid. centro Bangu, 4 qts., 2 banhs., 2 garagens, outras benfeitorias. Área 600 m2. Entr. 25 000. — Chaves Rua Carolina Machado, 472 — sob. Madureira. Telefone 29-3824. CRECI 1 044.

BENTO RIBEIRO — Vendo na Rua Nova do Amorim, 141 (saltar na Estr. Int. Mag., 744), ap. de 2 qts. e demais dep. por 9.900, com entr. de 3.320. Tratar na R. México, 111 — G. 1 106 — Tel.: 52-4609 — E. E. SANTO — CRECI n.º 47.

BANGU — Vende-se 1 casa em terreno 10x30, 2 q., sala, copa, coz., etc., ent. 7 milhões, ou troca-se por menor de 1 quarto. Tratar com proprietária, Rua Projetada, A, n. 27, em frente ao n. 706 da Estrada do Engenho.

BENTO RIBEIRO — Terreno na Rua Américo Rocha, 500 m2 — Vende-se tel. 58-3705 c/ Pitanga.

BANGU — Vende-se ou aluga-se na Rua Ribeiro de Andrade n. 269 — Est. Guilherme da Silveira — 2 qts., varanda etc. Perto de condução e comércio. — Venda: NCr$ 25 000,00, aluguel NCr$ 250,00.

BENTO RIBEIRO — Vendo casa c/ sala, q., c., b., garagem, quintal. Entrada 10.000,00 — prestação a combinar, ou à vista 16 mil. Ver e tratar direto c/ proprietária. — Rua Camoropim, 179 — Sab., Dom. ou Av. Rio Branco, 123 — 19.º — Manoel — 2.ª a 6.ª

BANGU — Vendo ou alugo ap. 2 quartos, sala, cozinha, banheiro e dependências de empregada. Ver na Avenida Cônego de Vasconcelos, 135, ap. 403, chaves com zelador.

CASA em Madureira (Central), 2 andares, mais terraço, 1.º andar, só falta pintura. 2.º pav., pode fazer 1 ap. indep. Entr. 7 000. Prest. 250. R. João Pereira, 84, casa 7. Tratar 30-4092 ou Rua dos Romeiros, 211, s/ 205. CRECI 540.

CACHAMBI — Vendo casa vazia, próximo ao Largo com 2 quartos, 2 salas, banheiro, coz., e pequena área. Entrada 4 000,00, prestações 200,00 sem juros. Ver com o Sr. Antônio, na Rua Getúlio n. 406, casa I — Vendas com a Imobiliária Rio Forte, na Rua Dias da Cruz, 155, s/ 305 — Ed. Mesbla — Méier — Tel. 29-5361 — Creci 54.

CASA vazia, 2 qtos., sl., banh., quintal, peças gdes., frente estação Madureira. Pode aumentar Rua João Vicente, 185, casa 6. Chave c/ 1, entr. 5 000, prest. 250,00 finan. 40 meses sem juros. Detalhe 23-1214. CRECI 644 — Veloso.

CASA — Vende-se 1 muito boa com 2 quartos, sala, cozinha, banheiro, varanda, jardim pode fazer garagem. Pintura nova, sinteco, de laje, preço NCr$ 16 000,00 com 8 000,00 e 200,00 por mês. Ver com o proprietario na Rua Violeta n. 173 — Agua Santa.

CASCADURA — Apenas 2.500 e 60 prest. de 120 s/juros. Ótimos res., tipo ap. laje, c/quintal, var., em tôda volta, qto e sala amplos, coz. banh. compl., em azulejo, etc. Ver e tratar R. Antônio Saraiva, 182, esq. R. Maria Passos. Ônibus 307 — 651 — 682 — 908 e 926. VENDAS ANTÔNIO ALÔ. R. Uranos, 1397 — sob. Olaria — Tels. 30-5172 e .. 30-5192 — CRECI — 1186.

CACHAMBI — Vende-se casa c/ varanda, 2 quartos, 2 salas, cozinha, banheiro em côr e ótima área de serviço. Preço: NCr$ 15 000 à vista ou NCr$ 20 000 financiados 3 anos c/ 50% entrada, saldo amortização mensal NCr$ 332,14. Ver Rua Getúlio, 454, casa 7, domingo das 10 às 13 horas. Tratar tel. 57-3173.

CACHAMBI — Vendo casa antiga, sólida, habitável, 3 qts., 2 sls. varanda, área coberta, terreno de 360 m2. Entrego vazia. Rua Tenente França n. 281, próximo à Rua Cirne Maia, 18,5 mil à vista ou 25 mil facilitados.

CASA — Rua Bela Vista, 198 c/ 6 — E. Nôvo, sala, 2 quartos, banh., cozinha, quintal, vazia. Vendo urgente. Chave c/4 — Tr. Rua Quitanda, 20 s/306 — Tel. 31-0823.

CASA DE LAJE — VAZIA - Vdo. Rua Prof. Alfredo Gonçalves Filgueira, 488, c/ 1, Nilópolis, com 2 qts., 1 sl., gde. copa-coz., banheiro compl., area c/ tanque — MIRANDA — CRECI 932. Telefones 52-1217 — 28-9643.

COMPRAM-SE casas, terrenos, sítios etc. de Deodoro até Santa Cruz. Tratar Av. Santa Cruz, 2960 — Loja E — Tel. 93-0674.

CASCADURA — Casa de 2 qts., sala, coz., banh. Trav. Alaide n. 178. Vazia. chaves na R. Itapuca, 159, ao lado 338 — Tel. 29-9898. — Pereira.

CASCADURA — Vende-se casa c/ 3 quartos, 2 salas, coz., quintal, garagem, terreno 10x25. Av. Suburbana, entrega vazia 29-9898 — Pereira.

CASA — Vende-se à Rua 30 Lote 49 — Q. 79 — Santa Margarida — C. Grande — NCr$ ..... 4.000,00. Ônibus Cosmos, na Porta, descer na R-31 c.º 641.

CASA — Vendo à Rua [illegible], altos e baixos, [illegible] quintal. Tratar das 4 às 17 h. Tel. 25-2582.

CENTRAL, JACAREPAGUÁ ETC. — Vendo casas e apt. vazios, aceito Caixa, alugue 29-8936. [illegible] resolve tudo. Av. Suburbana 10 002 — CRECI 634.

[illegible] — [illegible] sinal e apenas 3.000 de ent. e rest. prest. de 160 s/ juros, [illegible] 2 qtos, 2 salas, etc., [illegible] quintal etc. Ver e tratar hoje e amanhã e dia todo. R. Januário, 215, esq. da Estrada [illegible], n.º 450, junto à Estrada Barro Vermelho. VENDAS ANTÔNIO ALÔ. R. Uranos, 1397, sob. Olaria. Tels. 30-5172 e 30-5192 — CRECI — 1186.

ENGENHO DE DENTRO — Vende-se [illegible] 3 qts., [illegible] Alugada [illegible] Rua [illegible], 261. Tel. 49-0297 — Dr. [illegible].

ENGENHO NOVO — Vende-se em prédio à Rua Procópio, 25. Ver no local e tratar à Av. Rio Branco, 106, s/ 501 — Telefones 52-[illegible].

ESTAÇÃO RIACHUELO — Vende-se casa grande, [illegible] confortável, terreno 8 x 40 em condições [illegible]. Rua [illegible].

ENGENHO DE DENTRO — Vendo Rua [illegible] Méier, 58, terreno entre [illegible] Albuquerque e 2 de Fevereiro. Tratar com proprietário. Tel. 22-6000 de 11 às 12 horas.

ENGENHEIRO PEDREIRA — Vendo urgente 12x30 por 350,00 Cr$ novos. Escritura definitiva. Tel. 49-3640. Por favor. No Rio com o proprietário Antônio [illegible].

ENGENHO NOVO — Vendo casa, dois pavtos., 2 sls., var., copa-coz., dep. empreg., entr. carro. terr. 360 m2. Jardim — Tel. 38-7339 e 30-9641 — CRECI 982.

ENGENHO NOVO — Vendo casa, terr. 6,50 x 34, [illegible] NCr$ 35.000,00. Barão do Bom Retiro, 415, c/ 3. Depois das 10 horas.

ENGENHO NOVO — Casa duplex luxo, c/ 4 quartos, salão, copa, cozinha, arms. embutidos, entr. p. carro. Permuto p/ ap. na Z. Sul. Tel.: 49-5736.

ENGENHO NOVO — Vendo Rua Matias Aires, 76, casa c/ 3 qts., sl., deps. Entr. 10 mil. Tratar R. Assembléia, [illegible], 5.º s/ 4. Tel. 52-2795. CRECI 822 — Santos Bahia avalia e vende imóveis.

ENGENHO NOVO — Vende-se ótima residência com garagem. Tel.: 49-3384.

ENGENHO NOVO — Vendo apartamentos, de 3 q. s. c. banheiro, completo, dependência de empregada, vazios. Ver de quinta a domingo, na Rua Matias Aires, n. 29 aps. 101 e 201. Inf. c/ Machado Imóveis, Tel. 22-2932 — Creci 1261.

ENGENHO NOVO — Vende-se urgente ap. c/ saleta, sala, 2 quartos, etc. Rua Raul Barroso, 78. Inf. Av. Pres. Antônio Carlos, 615, 2.º pav. Tel. 52-1236.

ENGENHO DE DENTRO — Entregue seu imóvel para vender a MELLO AFFONSO & CIA. LTDA. — SEGURANÇA, EFICIÊNCIA E TRANQUILIDADE. Tratar na Rua Constança Barbosa, 125, 1.º andar. Tels. 29-2092 ou 42-3261 ou na Av. Princesa Isabel, 323, grupo 1 209. Tel. 36-2767 — Copacabana.

ENGENHO DE DENTRO — 5 casas em terr. 20x68 vdo. NCr$ 25 mil c/ 10 ou menos ent. saldo a combinar. Ver Rua Venâncio Ribeiro 595. Tratar Av. Brás de Pina 335, tel. 30-4383.

ENGENHO NOVO — Vdo. magnífica residência 200m2, construção nova, centro ter. NCr$ 70 000, parte fin. — 29-6630.

ENGENHO DE DENTRO — Vende-se grande casa c/ 2 moradias — Entrada dez mil cruzs. novos restante de NCr$ 266,93 por mês. Rua Bento Gonçalves, 106.

ENCANTADO — Rua Angelina — Vendo ap. nôvo, servindo para duas famílias. Preço: NCr$ .... 20 000. Financio 50% ou aceito Instituto ou Caixa. Mais detalhes c/ o prop. Tel. 34-4910.

FERRAZ — Vendo casa duplex E. vazia, garagem varanda, salão hall, sancas, flôres, copa-cozinha amer. escada mármore al. dormitório, varanda env. b/comp. em côr etc. 45.000 a comb. Ver R. Juruviária, 49 m-det. à tarde 22-7476. CRECI 865.

FERRAZ — Vendo casa vazia — garage, var. 3 qts., sl. b/comp. d/emp. cop.-coz. lav. mais 2 cômodos. Ver R. Paulo Silva Araújo 137-102. Tratar à tarde ...... 22-7476 — CRECI 865.

GUADALUPE — Vendo casa, 3 qts., e dep. terr. 10x25. Ent. 3.500 saldo rest. 100,00 mensais. Inf. R. 4 Quadra 5, casa 8 ou Tel. 52-4755, Renan.

MÉIER — Vendemos excelente apartamento vazio, seminovo com 2 quartos, sala, cozinha, banheiro completo, banheiro de empregada, Sinteco, persianas, elevador. Edifício sôbre pilotis. Entrada de NCr$ 11 000,00 e o saldo em prestações de NCr$ 375,00. Ver na Rua Dona Claudina, 345, ap. 302. Tratar em MELLO AFFONSO & CIA. LTDA., na Rua Constança Barbosa, 125, 1.º andar — Tel. 29-2092 e 49-3261 ou na Av. Princesa Isabel, 323, grupo 1 209. Telefone 36-2767 — Copacabana.

MÉIER — Vendemos ótimos apartamentos juntinho do Méier com 2 quartos, sala, cozinha, banheiro e área. Entrada a partir de NCr$ 4 000,00 e o saldo em prestações de NCr$ 200,00, sem parcelas intermediárias. Ver na Rua Tenente Costa n.º 117 e na Rua Aristides Caire, 203. Procurar o corretor na Rua Tenente Costa n.º 117 e tratar em MELLO AFFONSO & CIA. LTDA., na Rua Constança Barbosa, 125, 1.º andar. Tel. 29-2092 e 49-3261 — Méier ou na Av. Princesa Isabel n.º 323, grupo 1 209. Telefone 36-2767 — Copacabana.

MÉIER — Casa perto da estação, Rua Soares, 79, casa 1, varanda, sala, banheiro em côr, cozinha, 3 quartos. Vende-se — NCr$ 25.000.

MÉIER — Vendo uma casa à Rua Pedro de Carvalho, 230 c/15. Salão, 3 qts. 2 áreas. dp. de emp. gar. tôda em sinteko. Tr. local ou pelo tel. 32-6861-RAUL.

MÉIER — Rua Dias da Cruz n.º 303, ap. 202, junto ao S. Center. Vende-se de frente, vazio, nôvo, com 3 quartos, 1 salão, quarto de empregada e demais dependências. Preço à vista NCr$ 45 000 e a prazo a combinar. Ver no local e tratar com Mattoso. Tel. 49-8456.

MÉIER — Vendo NCr$ 28 mil com 18 de entrada e 10 facilitado — grande casa recém-reformada, entrego desocupada em 40 dias. Rua Adriana n.º 101 c/ n.º VI. Tel. 49-7614, Sr. Plínio.

MARECHAL HERMES — Vendo junto à estação, uma casa c/ 2 q., sala, copa, coz., banh. completo, garagem. Tratar Rua Sirici, 18, casa 2, c/ prop. Não aceito intermediário.

MÉIER — Vendemos R. Cirne Maia, 48, aptr. 203 vazio e 403 ocupado, sala, 2 qts., banh., coz., área, dep. empreg. Ver diàriamente c/ porteiro. NCr$ 9 entrada e saldo a combinar. — Aceit. qualquer financiamento c/ pequeno sinal. Inf. na PAR. 32-1675 e 22-9435. CRECI 456.

MÉIER — Aproveite as últimas oportunidades que lhe oferecemos de adquirir um ótimo apartamento de um quarto, com cozinha e banheiro social em côr, com W.C. de empregada, por preço a partir de 25 mil com pequena entrada e o saldo financiado em 15 anos. Os apartamentos de dois quartos já se acabaram. Bem na estação do Méier, Rua Ana Barbosa, 28.

MÉIER — Vende-se ótima casa, 2 salas, 2 qts., cozinha, dependências. Ver diàriamente à R. [illegible], 205.

MÉIER — Vazia, vendo casa 3 qts., entr. — 28 [illegible] 140, [illegible] de 1 m., 3 em 3 [illegible] qt., sal., área. Ver hoje Rua Cons. Agostinho, 47, casa 1 — [illegible]. Poucas casas — CRECI 1 279.

MÉIER — Ótimo negócio. Vende-se casa rua particular com [illegible] Jardim de Inverno, varanda, 2 quartos, 2 salas, copa, cozinha, banheiro, área. 35 [illegible] Aceito Caixa. Rua Ferreira de Andrade, 304, casa 6.

IMOVEIS — COMPRA E VENDA

MEIER — CACHAMBI — Todos os Santos — Compra casa ou apto. Pago à vista ou a combinar — Henrique 23-5466 e 30-2550.

MADUREIRA — Casa de luxo, altos e baixos c| 2 salas, saleta, 3 qts., 2 banh compl. em côr, biblioteca, copa, coz., garagem, jardim e mais uma casa nos fundos de qto. e banh. Ver R. Padre Manso, 64, c| 33 (não é vila).

MADUREIRA — Entregue seu imóvel para vender a MELLO AFFONSO & CIA. LTDA. — SEGURANÇA, EFICIENCIA E TRANQUILIDADE. Tratar na Rua Constança Barbosa, 125, 1.º andar. Tels. 29-2092 e 49-3261 ou na Avenida Princesa Isabel, 323, grupo 1 209. Tel. 36-2767 — Copacabana.

MEIER — Entregue seu imóvel para vender a MELLO AFFONSO & CIA. LTDA. — SEGURANÇA, EFICIENCIA E TRANQUILIDADE. Tratar na Rua Constança Barbosa, 125, 1.º andar. Tels. 29-2092 e 49-3261 ou na Av. Princesa Isabel n.º 323, grupo 1 209. Telefone 26-2767 — Copacabana.

MEIER — Vendem-se na R. Medina, 58 ap. 201 e 401, sl., 2 qts., demais dep. Tratar Av. Rio Branco, 138, 14.º and.

MADUREIRA — Vendo casa 1, Rua João Vicente n. 351, c| 2 qtos., 2 salas, cos., banheiro e quintal, c| NCr$ 5.000,00 entrada e restante financiado em 47 meses. Tratar Organização Osvaldo Caruso, Rua São José n. 72, 1.º andar.

MADUREIRA — No ponto final do ônibus do CTC Madureira—Praça 15, pela Estrada de Portela, na altura do n.º 430, à Rua Sérgio de Oliveira, 89 e 91. Vendo resid. de 2qts. sala, coz. banh. Apenas NCr$ ...... 1.850,00 de ent. 1 parc. NCr$ 300,00 e saldo em 61 prest. .... NCr$ 135,00 em forma de aluguel. Ver e tratar diàriamente no local. BENJAMIM OLIVEIRA — CRECI 1148 — R. URANOS, 497 s/1. BONSUCESSO — TEL. 30-9751 — ATÉ 19.00 HORAS.

MEIER — Cachambi — Vendo R. Capitão Resende 206, casa 34, ótima resid. tipo ap. c| salão, 2 qts. e demais deps. novos e vazios c| habite-se recente e documentação p| Caixa ou COPEG c| sinal 5 000. Ver c| prop. Não aceito intermediário. 8 às 18 h.

MESQUITA — Vende-se 3 lojas, 19 casas, 2 quartos, sala, cor., luz, água, rende 1.100,00 por mês. Preço 20.000,00 a vista ou financio. Tratar Rua Manoel Francisco da Rosa, 122. São João de Meriti, sáb., ou seg.-feira, com Luís Carlos.

MEIER — Vendo urgente apartamento, sala, 2 quartos e dependências completas, edifício sôbre pilotis, Rua Getúlio, 349, ap. 201, sábado e domingo. NCr$ .. 25 000 a combinar. Telefone ... 42-3861 — Sr. Chaves.

MEIER — Vendo excelente resid. nova, final de pintura. Sinal de 10 mil — Rua Capitão Resende n. 206 — prédio 37, das 7 às 17 horas.

MEIER — Vende-se apartamento c| 3 qts., sala, coz. em término de construção à Rua Dias da Cruz, 203, ap. 405. Trat. R. Lemos Brito, 327. Sr. Pereira. Tel. 29-9898.

MEIER — Vendo ótima casa grande, vazia, bom quintal, podendo construir. Conduções à porta, NCr$ 13 000,00 de entrada e o resto a combinar. Rua Piauí, 69.

MADUREIRA — Casa com quarto sala cozinha banheiro quarto e banheiro de empregada. Ótimo local para residência. Frente de rua com área de frente para se construir outro quarto e garagem. Tem cisterna com muita água. Nada sofre com as enchentes. Perto de todo o comércio e condução transversal a Edgar Romero. Preço para vender ao 1.º que aparecer. Cr$ 15.000, sendo Cr$ 7.000, de entrada e o restante pagos como aluguel. — Ver e tratar Rua Pereira da Costa n.º 129, casa 1.

MEIER — 2 casas independentes. Vende-se por NCr$ 60 000,00 tudo. Embaixo: sala — 3 quartos — cozinha — banheiro completo — copa — quarto de empregada — garagem — varanda e quintal. Em cima: sala — 2 quartos — banheiro completo — cozinha — áreas grandes — cobertas e descobertas. Ver e tratar na Rua Honório, n.º 377. Tel.: 49-5361.

MEIER — Cachambi — Financiados pela Caixa Econômica em 15 anos, apartamentos de sala, 2 quartos, banheiro social, cozinha, área de serviço, quarto e banheiro de empregada. Construção da CONSTRUTORA PRESIDENTE S. A. — Ver na Rua Vasco da Gama, 121 (esquina da Av. Suburbana). — Inscrição com os proprietários, na Rua Méixco, 119, grupos 902-3 — Tels. 32-1324 e 22-6131.

MEIER — Imobiliária Pão de Açúcar S. A. — Vende Rua Dias da Cruz, 183, lindo apt. de cobertura, 2 qts., sala, dep. compl., e garagem. Também ap. pequeno com pequena entrada e longo financiamento. Corretor no local. Tratar Rua da Assembléia, 51-8.º andar. Tels. 22-6402 e 22-7365 J-285. CRECI 722.

MEIER — Imobiliária Pão de Açúcar S. A. — Vende na Rua Dias da Cruz, 335, ap. 309 — 2 qts., sala, dep. compl. Tratar Rua da Assembléia, 51-8.º andar — Tels. 22-7365 e 22-6402 J-285 CRECI 722.

MEIER — Vende-se sobrado laje, saleta, sala, três quartos, cozinha, banheiro grande área. Rua Capitão Jesus n. 3.

MEIER — Vendo área de 22 x 37 mets., na Rua Curupaiti, ao lado do n. 498 — Entrada de ...... NCr$ 8 000,00 facilitada, prestações de 300,00 sem juros. Ver no local. Tratar com a Imobiliária Rio Forte, na Rua Dias da Cruz n. 155, s| 305 — Ed. Mesbla — Méier — Tel. 29-5361 — Creci 54.

MEIER — Vendo casa vazia, dois quartos, salão, cozinha-copa, jardim, quintal. Rua Coração de Maria, 268. Aceito Caixa 30 mil cruzeiros novos. Tel.: 57-0714.

MEIER — Vazio — Vendo casa em centro de terreno, 2 quartos, sala, cozinha, copa, banheiro — 8 x 25 de laje. 28 000,00 com 5 000,00 — Rua Mario Calderario, 170 — Chaves no 180. Tratar com Miguel, 58-4176.

MEIER — Vendo ótimos aptos. de sala e quarto sep., dep. de empreg., garagem, pilotis. Preço de NCr$ 7 380,00. Entrada de NCr$ 1 800,00, parte facilitada e prest. de NCr$ 115,00 — Obra em alvenaria. Entrega prevista 12 meses — Verna Rua Herácito Graça n. 45, esquina da Rua Lins de Vasconcelos. Tratar com prop. 42-2117.

MEIER — Cachambi — Vendem-se duas casas geminadas NCr$ 65 000 NCr$ 20 000 de entrada e o restante em 30 meses. 29-4160 — D. Noêmia.

MEIER — Vende-se ótimo ap. de sala, 2 qts., banheiro côr, coz., área serviço, WC empreg., quintal, gradeado, pintado. Ver diàriamente R. Venceslau 14 c/ 4 ap. 102. Tratar R. Bela Vista n.º 42.

MEIER — Vendo magníficos aps. em 1a. locação, luxo, 2 qts., sala, dep. emp. e garagem. Ver e tratar no local na Rua Eng. Julião Castelo n. 123. — Aceito Caixa — COPEG.

MEIER — Ap. vdo. Rua Dias da Cruz, 673, c| 20, ap. 202 c| 4 quartos, sendo 3 de frente, sala, dep. todo em sinteco. NCr$ 28 mil c| 12 ent. 400 mensal s|j. Trat. Av. Brás de Pina, 335. Tel. 30-4383, diàriamente.

OCASIÃO, Meier, 4 casas antigas, 1 vazia, frente, 3 ocup. de vila. Pode construir. tudo .... 40.000 muito facilitado. Ac. oferta e Caixa. Propriet. Clarim. Melo 864.

OLINDA — Vendo casa perto estação, 2 qts., sl., coz., 1 milhão sinal. Tratar 2.ª, 4.ª, 6.ª Av. Getulio Moura, 603.

ÓTIMA oportunidade para adquirir seu imóvel ap. c| 2 quartos, sala e demais dependências em final de construção. Venha ver Rua Rocha Pita, 198, ap. 202 — Cachambi. Tratar à Rua Garcia Redondo, 35. Sr. Américo.

OLINDA — Vendo ótima casa nova, pronta para morar, com 2 qts., sala, cozinha, banheiro completo, junto à estação. Facilito o pagamento. Tratar Rua João Pessoa, 480, c| 5, c| Dona Noêmia.

OLINDA Vendo casa vazia próxima estação, com 2 qts., sala, cozinha e quintal. Rua Serra Pulcherio, 842, transversal com Nilo Peçanha, 370. Tratar no local. Pequena entrada, saldo a combinar.

PIEDADE — Rua Manoel Vitorino, 414 — Vendo casa vazia. Tratar p| tel. 22-7966 — Jorge.

PIEDADE — Vendem-se vazias, aps. 101, 201, com sal., quart., coz., banh., terraço. Rua João Pinheiro 223. Ent. 5.000,00. rest. a comb. Trat. Dr. Hélio. Tel. ..... 49-1368.

PIEDADE — Rua Padre Nóbrega, 494, casa 4 — Sala, 3 quartos, coz., banh. compl. Aceita-se Caixa. Base: NCr$ 15 000,00. Financio c| 10 000 entr., saldo 3 anos. Alug. s| contrato. Ver p. gentileza do inquilino. Inf. telefone 57-3933 c| Sr. Alberto, seg.-feira.

PIEDADE — Vende-se casa 2 qts., sl., coz., banh., área de laje. Pr. a combinar. R. Leopoldina, 121, Casa 5.

PIEDADE — Vendo casa vazia, dois quartos e demais dependências, terreno de 11x60. Rua Caldas Barbosa, 149. Ver e tratar no local.

PIEDADE — Casas 1 800,00, prestações 120,00 s| juros, vendo medestas. Sala, quarto, cozinha, banheiro e área. Ver no local, com o Sr. Américo, das 9 às 17 horas, na Rua Luís Vargas, 308 — Vendas com a Imobiliária Rio Forte, na Rua Dias da Cruz, 155, s| 305 — Ed. Mesbla — Méier — Tel. 29-5361 — Creci 54.

PIEDADE — Casa ideal centro de terreno, vendo com 2 quartos, 2 salas, varanda, jardim e garagem, dep. de empr., e grande quintal com duas frentes. Outra casa nos fundos com sala, qt., coz., taqueado, de laje, independente. Entrada de NCr$ 13 000,00, saldo a combinar. Aceito também Caixa ou COPEG com sinal de ..... NCr$ 5 000,00. Ver no local com o Sr. Augusto, das 9 às 17 horas, na Rua Xavier dos Pássaros, n. 163, em frente aos fundos da Faculdade Gama Filho. Entrego vazia imediato. Vendas com a Imobiliária Rio Forte, na Rua Dias da Cruz, 155, s| 305 — Telefone 29-5361 — Ed. Mesbla — Méier — Creci 54.

QUINTINO — Rua Guaramiranga, 439, vendo vários apts. sala, 2 quartos, banh., coz., área serv. Preços NCr$ 15 000,00 e NCr$ 16 000,00 entr. NCr$ 6 000,00 rest. 3 anos — Aceito Cx. ou Inst. — 52-9767 — CRECI 661.

QUINTINO — Vende-se um terreno 7x17 à Lemos Brito, 729. Tratar na mesma Rua n. 327, c| Sr. Pereira. Tel. 29-9898.

REALENGO — Vendem-se 2 excelentes casas de 3 quartos, sala, cozinha, banheiro em terreno de 20 x 45. Entregam-se vazias. Entrada de NCr$ 23 000,00 e o saldo em prestações de Ncr$ 1 000,00. Ver na Rua General Sezefredo n.º 132. Tratar em MELLO AFFONSO & CIA. LTDA., na Rua Constança Barbosa, 125, 1.º andar. Tels. 29-2092 e 49-3261 Méier ou na Av. Princesa Isabel, 323, grupo 1 209. Telefone 36-2767 — Copacabana.

REALENGO — Vendo ótima casa de esquina acabamento de luxo. 3 qts, salão var. gar. azulejada, arm. emb., banh. em côr, coz. e meia-água americana independ. tudo c/10.000 de entr. prestações de 300,00 aceito caixa. R. André João Antonil, 460, ônibus Cascadura-Realengo na porta, chaves em frente. Tel. ...... 46-3869.

ROCHA — Vende-se casa com salo e 5 quartos, sendo 2 nos fundos, entrada p/ carro. 30 000 — R. do Rocha, 248. Ver diàriamente depois das 10 horas.

RUA DIAS DA CRUZ, 163, ap. 503, de frente, 1a. hab., conj. c/30m2, banh. e kitch., vazio, prédio misto, 12 mil c/50% em 2 anos. Ver no local. Tratar na Av. Pres. Vargas, 590 s/210 — Tels.: 23-0459 ou 23-5340.

REALENGO — Vdo. casa c| 2 qts., sala, coz., banh., área coberta, terr. c| 9 x 25,00, entrega vazia. Ver sáb., dom., 2a, 4a, Rua Francisco Monteiro 212 (ônibus Bangu 392). Tratar c| Ramos ou Roberto, CRECI 85. Tel.: 43-0740.

RIACHUELO — Vdo. a casa n.º 46 e terrenos n.ºs 44 e 48 da R. Barbosa da Silva. Facilito pag. em 3 anos — Tel. 31-0531 e 58-5532 — Creci 448.

ROCHA — Vendo à TRAVESSA JACARÉ, 21, ótima resid. c/ 2 qts. sala, cos., banh. e dep. compl. Apenas NCr$ 4.000,00 de entra. 3 parc. de NCr$ 500,00 a combinar e 60 pres. de NCr$ 160,00 em forma de aluguel. Entrego vazia. Ver e tratar diàriamente no local. BENJAMIM OLIVEIRA — CRECI 1148 — R. Uranos, 497 S/1 — Tel. 30-9751 — BONSC.

RIACHUELO — Rua 24 de Maio — Vendo ótimo terreno de 17x45 c| casarão, vazio, várias salas conj. de banheiro, etc. Marcar visitas. Tel. 30-0739. CRECI 1 176 — Alzeir.

REALENGO — Terr. 2 casas, vdo. NCr$ 15 mil c| 5 ent. Saldo como alug. Ver Rua Duque de Palmelas 390, trat. Av. B. de Pina 335, tel. 30-4383, diàriamente, temos outros imóveis.

SAMPAIO — Vendo casa antiga em terreno de esquina, medindo 11x40 por 45 milhões. Telefone 29-0681 — Facilito.

SAMPAIO — Vendo 3 casas vazias, tôdas reformadas, prontas para mudar ou alugar com 1, 2 ou 3 quartos, a entrada de acôrdo com as prestações. Aceito carro como parte pagamento. Só vendo juntas. Ver à Rua Alzira Valdetaro, 253, c| 4. Das 14 às 17 horas. Telefone 49-7852, c| proprietário Bezerra.

TODOS OS SANTOS — Apts. ocupados, cont. findo, 3 qts., sala, coz., banh., área serv., dep. emp., garagem. Ver Salvador Pires, 127. Tratar Rua Getúlio, 207-F. Tel. 49-6507 c| prop. Inform. ap. 101. Ent. NCr$ 6 000. Saldo 48 m.

TERRENO — Vende-se 1 lote de esquina no melhor e mais movimentado ponto do Parque Anchieta. Tratar c|| o proprietário, à Rua Prof. Melo Morais, 50. Tel.: 90-0244 — Guadalupe.

TERRENO — Realengo — Próximo Av. Brasil 15 x 45. Vendo ou troco por Auto. Base 6 000. Tratar c| prop. Est. Água Branca, 2 146.

TODOS OS SANTOS — Vendemos R. Augusto Barbosa, 130, ap. 302, frente, saleta, sl., 3 qts., banh., coz., área, dep. comp. empreg., varanda, garagem. Ver diàriamente. Aceit. qualquer financiamento. Inf. na PAR. 32-1675 e 22-9435. CRECI 456.

VENDE-SE prédio comercial c/ terreno vago ao fundo, e mais duas casas. Ver na R. D. Francisca n.º 216. Informações telefone 29-2225 com Paiva domingo.

VENDO — Casa grande terr. 11 x 54 em frente à estação. Ver na R. Cel. Tamarindo 3 988 e tratar na R. O. Paiva 35 S. Camará — 2a.-feira.

VENDE-SE casa var., sl., 3 qts., banh., coz., 2 áreas cobertas e quintal tôda gradeada — Financiado 30 milhões — Rua Brandelina Batalha, 101 c| prop. Eng. Novo — Jacaré.

VENDE-SE casa c| 2 salas, 4 quartos, copa, cozinha, banheiros e demais dependências, quintal. Rua Guaramiranga, 446 — Quintino Bocaiúva — GB. Tratar no local das 9 às 16 hs.

VENDO nova e luxuosa residência. Rua Engoá, 118, em frente à escola do Santíssimo. Aceito Caixa, IPEG ou COPEG.

VENDO terreno Rua Pompílio de Albuquerque 71 lote n. 4 tratar Rua Cruz e Sousa 256 casa 41 — Encantado.

VENDE-SE lindo casa — Fino gôsto, 3 qts., 1 sala, banheiro compl. cozinha, varanda, boa área, Sancas e florões. Toda gradeada. Preço de ocasião. Não aceito intermediários. Rua D. Tereza n. 103 c| 1. Eng. de Dentro.

VENDE-SE a casa da Rua Rocha Pita, 67, casa 1, duplex, com tres quartos, banheiro, cozinha, duas salas dependências de empregada, varandas para o quintal etc. Preço NCr$ 32 000,00. Tratar com o proprietário.

VENDE-SE o apartamento n.º 202 à Rua Joaquim Távora n.º 47 — desocupado — Preço NCr$ .... 28 000,00 com sinal de NCr$ ... 6 000,00 restante financiados Caixa Econômica. Tratar Rua Quitanda 30. De 9 às 12 horas. Chaves no local com o Zelador.

VENDE-SE uma casa à Rua Conselheiro Agostinho n.º 42 c| 5. Tratar no 132 — Todos os Santos.

VENDEM-SE 3 casas: n. 1 c| 3 qts., sala, coz., varanda duas c| quatro qts. e banheiros. Terr. 12 x 30, murado. B. granja Alzira. R. Luís Correia, 7. Tratar com mesmo proprietário Queimados.

VENDE-SE uma casa com terreno de 11x68. Rua Aquidabã, 95 — Méier — Fone: 27-2257.

VENDE-SE ótimo ap. qto. sala coz. tanq. azul. em côres arm. emb. sancas e florões vazio entr. 4 600 e 200 mens. tr. c| prop. Rua Tte. Costa, 117, ap. 307.

VENDE-SE CASA — Rua G — Quadra 15, lote 21. Esta rua fica no final da Princesa Leopoldina — Magalhães Bastos.

VENDE-SE casa de pedra, varanda, 2 salas, 2 qtos., banheiro em côr, copa, cozinha, dep. empregada, galpão 8x6, garagem, arm. embutido, tôda gradeada, terreno 10x30, precisando de pinturas. Só serve à vista. NCr$ 38 000,00. Rua Professor Teixeira da Rocha, 101, Vila da Penha. Marcar pelo telefone 30-2144 ou 30-5205.

VENDEM-SE — Vila 5 casas juntas ou separadas na R. Mamucabas, 278, terr. 12 x 50, tratar na R. Lemos de Brito, 327, c| o proprietário — 29-9898.

VENDE-SE — Terreno para indústria na Rua Viúva Cláudio, junto e depois de 167, com 2 224 metros quadrados, por NCr$...... 100 000,00 sendo NCr$ 50 000,00 financiados. Informações pelo telefone: 48-8415, com o proprietário.

VENDE-SE um barracão num ótimo terreno de 11 x 32m para quem vai construir. Tratar no local, Rua Dionísio Fernandes, 280, no Engenho de Dentro.

LEOPOLDINA

ATENÇÃO CORDOVIL — Vazio, vende-se na Rua Baldoíno de Aguiar, 237, ap. 202, com qto., sl., coz., b., área c| tanque. Preço 11 000, entr. 3 000, prest. de 130 s|j. Chaves sábado e domingos no local. Tratar com ANTÔNIO NONATO VIEIRA & CIA. Rua da Quitanda 20, 1.º. sl. 101 — 31-0804 e 31-0994 (CRECI 232).

A. CARVALHO vende pela Caixa Econômica luxuosos aps. na Vila da Penha, c| 3 qts., salão, copa-coz., banh. em côr, dep. comp., emp. Sinal 2 500, o saldo pela Caixa. Tôda documentação por n| conta. Trat. Av. Brás de Pina, 914, s| 205. Tel. 91-1219. CRECI 590. Atendemos aos domingos.

A. CARVALHO vende junto à Praça do Carmo, casa c| 2 qts., sl., coz., banh., ent. p| carro, c| telefone da CTB. Ent. 8 000, prest. 300. Trat. Av. Brás de Pina, 914, s| 205. Tel. 91-1219. CRECI 590. Atendemos aos domingos.

A. CARVALHO vende na Vila da Penha luxuosa resid. c| 3 qts., salão, copa-coz., banh. em côr, até o teto, arm. emb., pint. a óleo, garagem. Ent. 12 000, prest. 400. Tel. 91-1219, CRECI 590. — Atendemos aos domingos.

A. CARVALHO vende próx. à Praça do Carmo, ótima resid. c| 3 qts., sl., copa-coz., banh. e quintal. Ent. 13 000, prest. 450. Trat. Av. Brás de Pina. 914. s| 205. Tel. 91-1219. CRECI 590. Atendemos aos domingos.

A. CARVALHO vende na Vila da Penha aps. novos, vazios, com 2 qts., sl., coz., banh. em côr e boa área. Ent. 5 000, prest. 200. Trat. Av. Brás de Pina, 914, s| 205. CRECI 590. Atendemos aos domingos.

ATENÇÃO — VILA DA PENHA — Aps. prontos, 1.ª locação, com 2 qts., sala, coz., banh., área com tanque e entr. p| carro. Vende-se na Rua Engenheiro Augusto Bernachi, 109, próximo ao Largo do Bicão, ao lado da Escola Grécia. Ver e tratar no local ou na Av. Brás de Pina, 96, loja, Penha, c| FRANCISCO XAVIER IMÓVEIS LTDA. Tels.: 30-5489 — 30-7558 e 91-2335. (CRECI 1 273).

ATENÇÃO — Sr. proprietário, aceitamos imóveis mesmo alugados para vender, negócio rápido e honesto sem despesas p| V.S. Imob. Luso Guaporé Ltda. Av. Brás de Pina, 335, Telefone 30-4383, diàriamente.

ATENÇÃO — A Imobiliária Luso Guaporé Ltda. tem o imóvel que lhe convém nas melhores condições. Venha escolher o imóvel de sua preferência. Av. Brás de Pina, 335. Tel. 30-4383, diàriamente.

APARTAMENTOS NOVOS NA VILA DA PENHA — Com 1, 2 e 3 qts., salão, copa-coz., banh. e grande área c| tanque. Vende-se na Rua Gustavo de Andrade n.º 42. Preço 18 mil. Entr. 4 500, prest. 150 s|j. Ver e tratar no local, ou na Av. Brás de Pina 96, loja, Penha, com FRANCISCO XAVIER IMÓVEIS LTDA., esta rua começa na Av. Brás de Pina n.º 1 857 ou na Av. Monsenhor Félix 91-2335 (CRECI 1 273).

A AG. BEBIANO — CRECI 787 — Vende no Bairro V. Alegre, V. Penha, casa 3 qts., sl., copa, coz., banh. etc. Entr. 10 000. Prest. 300. Mora o próprio. Trat. à Rua São João Gualberto, 14-B, Lg. do Bicão, V. Penha, hoje e amanhã.

A AG. BEBIANO IMÓVEIS, CRECI 787, vende na V. Penha, aps. novos, vazios, 2 qts., sl., coz., banh. e áreas. Entr. 4 500. Prest. 250. Trat. à R. São João Gualberto, 14-B, Lg. Bicão, V. Penha, hoje e amanhã.

A AG. BEBIANO IMÓVEIS, CRECI 787, vende na V. da Penha, casa c| 2 qts., sl., coz., varanda. Entr. 6 000, prest. 150. Tratar à Rua São João Gualberto, 14-B, Lg. do Bicão, V. Penha, hoje e amanhã.

A AG. BEBIANO, CRECI 787, vende na V. Penha, aps. qt., sl., coz., banh. e áreas. Entrada de 3 500, prest. 170. Trat. à Rua São João Gualberto, 14-B, Lg. do Bicão, V. Penha, hoje e amanhã.

A AG. BEBIANO IMÓVEIS, CRECI 787, vende na V. Penha, terr. c| 12x66, próx. da Av. Meriti, entr. 6 000, prest. 200. Trat. à Rua São João Gualberto, 14-B, Lg. do Bicão, V. Penha. Hoje e amanhã.

ACEITO Caixa aps. V. Penha, c/2 qts., 4,00 x 4,00, s. c/4,50 x 4,00, copa-coz., banh. c| pisos vitrificados, pint. a óleo, terraço c/70m2 exclusivo, sinal 5 000 — Saldo p/C.E. — Trato das documentações, trat. à Rua São João Gualberto 14-B Lg. Bicão, V. Penha. CRECI 787 — Bebiano.

A. CARVALHO vende: no Ed. Mello recém const. em Bonsucesso ap. de frente, vazio c| 2 qts., salão, 2 banhs. sociais, ótima área com elev. Ent. 12 000, prest. a combinar s| juros e s| parc. Trat. Rua Cardoso de Morais, 92, s| 201. Bonsucesso. CRECI 590 — Atendemos aos domingos.

A. CARVALHO vende no centro de Olaria 5 casas e um terreno área de 800 m2 um alto negócio. Pequena ent. saldo a longo prazo s|juros. Tratar Rua Cardoso de Morais 92 s| 201. Bonsucesso. CRECI 590. Atendemos aos domingos.

A. CARVALHO vende — No centro de Bonsucesso ótimo ap. com 3 qts., sala, saleta, coz., banh. e rea ent. 9 000 prest. 300. Tratar Rua Cardoso de Morais 92 s| 201. Bonsucesso. CRECI 590. Atendemos aos domingos.

APARTAMENTO P. DO CARMO C| garagem, R. Monsenhor Pizarro, 5 quartos, 2 salas, jardim de inverno, 3 banhs, sociais terraço área coberta e quintal em edif. de 2 unidades, tipo duplex — Trat. c| Jorge Eng. Moreira Lima, 79, apto. 101. P. do Carmo. CRECI 1 174.

ATENÇÃO — Vdo. casa nova e vazia c| 2 qts., sl. e deps. 4 000 de entrada rest. a 200, por mês e um ap. nôvo tipo casa, 2 qts., e dep. c| garage c| 5 000 de entrada rest. 200 por mês. Tratar diàriamente. R. Nicarágua 175, loja 1 — Penha— tel.: 30-4047 — CRECI J. 294.

APARTAMENTO P. DO CARMO — Tipo casa em edif. de 2 apartamentos, entrada independente, 2 qts., sl. vad. de frente. Trat. c| Jorge, R. Eng. Moreira Lima, 79, apto. 101. P. do Carmo. CRECI 1 174.

ATENÇÃO na Penha e outros bairros vendo e permuto casas e aps. desde 4 000 de entrada e rest. 200, tratar diàriamente Rua Nicarágua 175 loja 1 Penha — C. 294.

ATENÇÃO proprietários — precisamos de casas e aps. de 1, 2 e 3 qts., p| nossos clientes. Solução rápida. Tratar diàriamente à R. Nicarágua 175, loja 1 — Penha — CRECI J. 294.

APARTAMENTO P. DO CARMO — P. Eng. Luiz de Medeiros. 4 m. entrada. Saldo 250 por mês. Trat. c| Jorge Eng. Moreira Lima, 79, apto. 101. P. do Carmo. CRECI 1174.

ATENÇÃO SENHOR PROPRIETÁRIO — Quer vender seu IMÓVEL? mesmo alugado, com EFICIENCIA E TRANQUILIDADE? — Procura Francisco Xavier IMÓVEIS LTDA., na Av. Brás de Pina n. 96 — loja — Penha — Telefones 30-5489 e 30-7558 e ... 91-2335 — CRECI 1 273.

A IMOBILIÁRIA CREMILDA vde. casa, 2 qts., próx. ao Bicão c| 8 mil, 300 p| mês. Trat. Av. B. de Pina 914 s| 208 30-3196. CRECI 349.

APRAZÍVEL casa, centro jardim vendo com sala, saleta, varanda, 2 quartos, banheiro, quintal. Rua Louis Braille, 71 — Tratar R. Quitanda, 20 sala 306. Tel. 31-0623.

APARTAMENTO, garagem exclusiva. R. Eng. Moreira Lima, entrada independente, var. 2 qts., 1 sl. Trat. c/ Jorge, R. Eng. Moreira Lima, 79, ap. 101, P. do Carmo — CRECI 1174.

BRÁS DE PINA — Vendo casa antiga, 3 quartos, 2 salas, varanda, entrada para carro. Ver e tratar Rua Angicos, 98 com proprietário. Entrada NCr$ 12 000,00, A vista com descento.

BONSUCESSO — Vendo 2 casas independentes, na Rua Guilherme Trota, 475. Ver no local. Tratar 58-1055.

BONSUCESSO — Compro para clientes, casa e aps. 2 e 3 qtos., com dep. empreg. e garagem. LANDIM — Tel. 36-7529 e 30-9641 — CRECI 960.

BONSUCESSO — Higienópolis — Vdo. apt. tipo casa c| sala e qto., e sala e 2 qts, e demais dep. compl. Boa área de serv. e gde. qtal. Entrada 4.000, e 6.000. Prest. de 167 e 245,00 vazio. Ver c| Osvaldo na Rua Jambu, 185 das 14 às 17 hs. Tratar na Av. Marechal Floriano, 143, s| 902 — CRECI 139. Aceito imóvel p| vender. N.B. Saltar Av. Sub., 2.742.

BONSUCESSO — Vendo na Rua Pedro de Aquino, 16 (Higienópolis) os aps. 101, 102, 103, 201, 202, 203, 204, 301, 302 e 303, de sala, 2 quartos, banh., coz., área c| tanque. Preços a partir de NCr$ 10 000,00, com 50% entrada e o resto em 36 meses. Ver e tratar tel. 57-0638, Olympio. Corretor no local. — (CRECI 374).

BONSUCESSO — Vende-se na Rua Dias Fortes, n. 13, apartamento 402, construção recente em edifício moderno, sôbre pilotis, todo de frente com hall, jardim de inverno, dois quartos, sala, cozinha, banheiro social, área com tanque e demais dependências de empregada. Ver no local com o zelador e tratar diretamente com o proprietário, pelo tel. 22-9810, Sr. Canale ou Peixoto.

BONSUCESSO — Miguel Burnier 54|102. Vendo ap. com 2 qts., etc. Financio. Tel. 30-9041 — Davi.

BELA RES. DE LAJE VAZIA, em Olaria. R. Lígia, 160, esq. R. Leonídia, c/jard., var., 3 qtos., sala, coz., banh., compl., dep. emp. Terraço, etc. Apenas .... 26.500, sendo 9.500 de ent. e 300 p/mês s/juros. VENDAS — ANTÔNIO ALÔ, R. Uranos, 1397 — sob. Olaria. Tels. 30-5172 e 30-5192 — CRECI — 1186.

BONSUCESSO — Vendo bom ap. 2 quartos, sala, dep. empreg. Facilito e ac. Caixa ou BNDE, com sinal. Landim, Tel. 36-7529 — .. 30-9641. CRECI n. 960.

BONSUCESSO — Vendo na Avenida Teixeira de Castro 198, ótimo terreno de 8,10 x 58, junto à garage Citran, onde funciona uma oficina, em Zona Comercial e Industrial. Ver no local e tratar na Praça das Nações 220. Telefone: 30-1403 a partir do dia 15 deste.

BONSUCESSO — Vende-se um terreno com 8,30 x 56 com 3 casas. Rua Júlio Ribeiro, 378 — Tratar: Tel. 30-1869 — Almir.

CASA NOVA VAZIA — C| garagem, 2 quartos, 1 sala e copa. R. Irapuá, ao lado Viaduto Lobo Júnior em terreno de 36 mts. Trt. c| Jorge R. Eng. Moreira Lima, 79, apto. 101. P. do Carmo. CRECI 1 174.

CONFORTAVEL residência — Vendo junto à Standard na Av. Meriti, varanda, 2 quartos grandes, 2 salas, armários embutidos, banheiro completo, copa, cozinha, dependência de empregada, garagem, terreno ajardinado etc. NCr$ 30 de entrada, saldo a comb. Marcar visitas tel. 30-0739. CRECI 1 176 — Alzeir.

CASA vazia c| 2 qts., sala, coz. e banh. Vende-se na Rua Ildefonso Falcão, em frente ao Jardim América, rua calçada. Preço 10 mil. Entr. 3 500. Prest. 100 s|j. Ver e tratar no Jardim América com Francisco Xavier Imóveis Ltda., na Rua Jornalista Geraldo Rocha, 205 — Tels. 91-2335 e 30-7558 (CRECI 1273).

CIRCULAR DA PENHA — RUA VIÇOSA, 107, esq. c/Av. Braz de Pina. Vendo a última desid. c/ 2qts. sala, cos. banh. e dep. comp. e quintal. Apenas NCr$ 4.500,00 de entra. e 60 prest. NCr$ 160,00 em forma de aluguel. Ver e tratar diàriamente no local: BENJAMIM OLIVEIRA — CRECI 1148 — R. URANOS, 47, S/1 — BONSUCESSO.

HIGIENOPOLIS — Vende-se casa em terreno 12x30, informações. — Rua Lourenço Ribeiro, 74.

HIGIENOPOLIS — Vende-se apt. na Rua Pacheco Jordão, 131, ap. 302, com sala, 2 quartos, banheiro em côr, dependências de empregada. Entrega-se vazio. Preço 25 000 — sinal 9 000, o saldo financiado — Ver no local — Tratar com o procurador 43-2431.

HIGIENOPOLIS — Vende-se um bom ap. 2 q. copa, sala e depend. Entrada p/ carro. Pode ser transformado em 3 quartos. Ver e tratar Rua Jambu, 34, ap. 202, c/ proprietário. Saltar Av. Suburbana próximo Eletromar. 25 000. Aceito Caixa etc. Tel. horário comercial. 30-5783 e 30-5370 — Sr. João.

HIGIENOPOLIS — Vendo gde. ap. sl., 2 qts., dep. compl., vaga p/car. etc. Entrego vazio. Preço 23 000 c/8 500 ent. e 60 prest. 215,00. Ver hoje Av. Suburbana 2896, c/Bezerra. Tel. 30-5724 — CRECI 1085 Av. N. York 71 Gp. 201. Bonsucesso.

HIGIENOPOLIS — Vende-se casa vazia à Rua José Roberto, 28, 2 quartos, sala, cozinha e banheiro, quintal, construção em laje, entrada NCr$ 10.000,00. Restante financiado.

HIGIENOPOLIS — Vendo ótimo terreno à R. Barbosa Cordeiro, junto ao n. 31. Ver no local e tratar c|Dr. Carlos. Tel.: ... 43-0012 das 11 em diante.

HIGIENOPOLIS — Se o Sr. procura o bom, eu tenho o ótimo. Casa duplex, alto luxo, em centro de terr. 12x30, com 5 qts., salão, copa-coz., 3 banhs., garagem, dep. de emp. indep. etc., pintura a óleo, Uma coisa! Preço: 120 mil, c| 60 de ent. e 1 000 p| mês. Facilito. Ver na Rua Açapuva, 233, c| o dono, e trat. na Av. Brás de Pina, 1 767. Tel. CETEL 91-1626. Aceito proposta.

JARDIM AMÉRICA — Vendo casa tipo ap., 2 qts. c| arm. emb., copa e dep., entrada carro. — Base 20.000 c| 7 000, rest. 250. Tratar prop. Rua Antônio Albuquerque, 253, antiga Rua 19.

JARDIM AMÉRICA — Vendem-se 2 casas novas e vazias, cada com 2 qtos., sala, coz., banh. e garagem. Tudo por 26 mil. Entr. 8 mil, prest. 400 s/j. Ver e tratar no Jardim América com Francisco Xavier Imoveis Ltda., na Rua Jornalista Geraldo Rocha, 205 — Tels. 91-2335 e 30-7558, CRECI 1 273.

JARDIM AMÉRICA — Vendo bela casa vazia com garagem, jardim, janelas e portas de ferro, frente, tôda em pedra, c| terreno todo murado. Entrada 8 milhões. Facilito parte. Prestação 250 mensal ou a combinar. Ver Rua Mozart, 201, c| proprietário. Tel. 43-3878 — CRECI 430.

JARDIM AMÉRICA — Casa com 2 qts., coz., banh. côr, quintal, 1.a locação. Aceito Cx. Econômica. — Trato tôda documentação. — Rua Charles Gounod, 171 — 52-9933, 9 às 12, Sr. Ramos.

JARDIM AMÉRICA — Vende-se apartamento c| 2 quartos, sala, demais dependências e cisterna. Em parcelas, preço de ocasião — Rua Padre Bezz 550 ap. 202.

JARDIM AMÉRICA — Casa, vendo com sinal de NrC$ 3 000,00, restante financiado em 10 anos, com prestações mensais de NCr$ 300,00. Nova, acabada de construir, 1 sala, 2 quartos e dependências, ótimo acabamento com entrada para auto, jardim e quintal. Ver no local, à Rua Antônio da Silva n.º 109. (Rua começa no ponto final do ônibus 341 — Tiradentes—Jardim América). Tratar com o proprietário, Sr. Carvalho Netto, em horário comercial, nos telefones: 36-3406 e 57-4738.

OLARIA — Vendo ap. 2 qts., sala, coz. (em frente ao Nôvo Olaria). Rua Bariri, 318|108 — Urgente.

OLARIA — Vdo. ap. luxo, 2 qts., sala em lambri c| sinteco, frente, ent. vazio. Ver Rua Noêmia Nunes, 758, ap. 203 à vista ou a prazo. Inf. 30-2159 — Paulo.

OLARIA — No fim da R. JOÃO SILVA, Vend. à R. MARIA RODRIGUES, 138, ótima resid. c/ 3 qts., sala, cos. e banh. gde. quintal e entra, p/carro. Apenas NCr$ 4.500,00 de entra., 4 parc. NCr$ 500,00 a combinar e saldo em 70 prest. NCr$ 180,00 em forma de aluguel. Junto vend. ótimo terreno, todo murado, apenas NCr$ 2.500,00 de entra. 3 parc. NCr$ 350,00 a combinar e 70 prest. de NCr$ 120,00. Ver e tratar diàriamente no local. BENJAMIM OLIVEIRA — CRECI 1148 — R. URANOS, 497, S/1 — BONSUCESSO — TEL. ... 30-9751.

OLARIA — R. Pirangi — V. ót. casa, centro de terreno 10x25, c| sala, var., 3 qts., banh., coz., dependências, ent. p| carro — Preço NCr$ 32 mil c| 50% em 30 meses ou sinal NCr$ 8 mil, o saldo Caixa. Tratar telefones: 46-3211 e 23-9693. WALTER MELAZZI. CRECI 174.

OLARIA — Vende-se ap. térreo de frente, sl., 2 q., coz., banh., área, dep. de emp. R. Bariri 156/101.

PENHA CIRCULAR — Vendem-se duas casas, independentes, frente e fundos, com sala, quarto, cozinha, banheiro e quintal, à Rua Guatemala n.º 446. Ver com com a proprietária no local.

PENHA — Vendo casa na Rua Gruçaí 346-fundos c| 2 qts., sala, dependências, terraço, quintal, totalmente independente. Chaves no n. 371. Tratar tel.: 45-4314. Não atendo intermediários.

PENHA — No ponto final da linha 498 Circ. da Penha—Cosme Velho, na RUA GUATEMALA, 431 a 50 m da R. Lôbo Júnior. Vendo ótima resid. em centro de terreno, apenas NCr$ 3.600,00 de entra, 4 parc. NCr$ 250,00 a combinar e 64 prest. NCr$ em forma de aluguel de NCr$ .... 125,00. Ver e tratar diàriamente no local. BENJAMIM OLIVEIRA — CRECI 1148 — R. URANOS, 497, S/1 — BONSUCESSO.

PENHA — Bairro Dourado, vende-se ap. vazio frente, Rua Santa Celina 49, ap. 302 — saleta, sala 2 quartos, tel.: 29-3316 — Carvalho.

PENHA — Av. Brás de Pina — Vdo. magnífico terreno c| 27 m. de frente por 65 m. de fundos. Tratar à Av. Brás de Pina, 110, loja R. Penha. Tel. 30-0739 — CRECI 1 176 — Alzeir.

PENHA — Adjacências — Não venda seu imóvel sem me consultar. Faço avaliação sem compromisso. Vendo pela Caixa Econômica, trato tôda documentação. Pagamento à vista em 60 dias. Sr. Ramos — 52-9938, 9 às 12h.

PENHA — Vendo 6 resid. c/l e 2 qts. sala e dep. compl. A R. JACY, 31 esq. c/R. AIMORÉ. Preços desde NCr$ 1.800,00 de entra. e 2 parc. NCr$ 120,00 a combinar e 60 prest. em forma de aluguel de NCr$ 100,00. Ver e tratar diàriamente no local. BENJAMIM OLIVEIRA — CRECI 1148 — R. URANOS, 497, S/1 — TEL. 30-9751.

PENHA — Ultimas unidades à venda. Aps. c| 2 qts., coz., banh. côr, est. carro, play-ground, aps. 90 m2. Linda vista para o mar. Aceito financiamento Cx. Econômica. Trato tôda documentação, Sr. Ramos, Rua Monsenhor Alves da Rocha, 33.

PENHA-BAIRRO DOURADO, junto às Casas da Banha, Estrada do Saco, 529. Bela res., em centro ter., c/garage, var. 3 qtos., sala, copa-coz. banh. compl., quintal, etc. Ver no local c/ prop. VENDAS ANTÔNIO ALÔ, R. Uranos, 1397-sob. Olaria. Tels. 30-5172 e 30-5192 — CRECI 1186.

PRAÇA DO CARMO — Vendo v. grande propriedade, sendo 2 ap., 1 casa, um terreno livre de 350 metros, aceito Caixa, ou b. facilitado t. Estrada Vicente Carvalho 1 568.

PENHA — Aps. novos c/ 1, 2 e 3 qtos., sala etc. Vendem-se na Rua Gustavo de Andrade. Preço 18 mil. Entr. 3 500, prest. 150 s/j. Tratar com Francisco Xavier Imóveis Ltda., na Av. Brás de Pina, 96, loja, Penha. Tels. 30-5489 — 30-7558 e 91-2335 CRECI 1 273.

PENHA — Ótima casa vazia com 3 qts., sl., c. coz, cozinha c| garagem. Ent. de 7 milhões facilitados. Ver e tratar R. Latino Coelho, 113, esq. Dar. João de Deus, diàriamente.

RAMOS — Terreno 10x40, de esquina. Rua João Santana, Trav. João de Sá, próximo ao 333 — Tratar c| Cardoso no 313. Base NCr$ 12 000 a combinar.

RAMOS — À Rua NOSSA SENHORA DAS GRAÇAS, 1077 a 500 m da praia. Vendo grad. resid. c/ 3 qts. sala, cos., banh. em centro de terreno 8x28. Apenas NCr$ 3.800,00 de entra. 4 parc. NCr$ 500,00 a combinar e 70 prest., NCr$ 150,00 em forma de aluguel. Ver e tratar diàriamente no local. BENJAMIM OLIVEIRA — CRECI 1148 — Tel. 30-9751 — R. URANOS, 497 S/1 — BONSUCESSO — ATÉ 19.00 horas.

RAMOS — Vende-se uma boa casa, 2 qts., sala, saleta, coz. banh. e uma outra nos fundos. Ver e tratar com o proprietário. Rua João Romariz, n. 300.

RAMOS — Casa vazia de 2 q., s., c. e cozinha. Ent. de 6 milhões, prest. de 200 mil. Ver e tratar R. Roberto Silva, 404, diàriamente.

SALA E QUARTO — Proprietário vende em local excepcional da Av. N. S. de Copacabana, a 100 mts. da praia, unidades novas, vazias, com garagem. Ótimas para renda imediata. Infs. telefone 56-3498.

VENDE-SE terreno no Jardim América. Rua Carl Lavi, ao lado do 434. Tratar Av. Brás de Pina 610. Penha.

VENDO casa 3 quartos, sala, saleta, cozinha, banheiro, garagem e mais dep. de esquina. Rua Dr. Noguchi 255 (Ramos) Ent. NCr$ 10 000,00. Prest. a comb.

VISTA ALEGRE — Vende-se ap. c/ sala, 2 quartos, c| sinteco, recém-construído. NCr$ 5 000,00 e NCr$ 250,00 por mês. Aceita-se troca por carro nacional. Tratar à Rua Peratinga n. 480, ap. 303.

VENDE-SE — Vigário Geral — Ter. 9 x 50, c| uma casa velha, ótimo local: asfaltada, ônibus na porta, ver e tratar no local à R. Xavier Pinheiro, 695. Telefone: 30-0760.

VENDE-SE — Uma casa c| 4 quartos, 2 salas, 2 banhs., dependência de empregada, R. Juvenal Galeno 46. Tratar R. Conde de Bonfim 674 c| 11.

VENDE-SE — Terreno 400 m2 casa grande, Rua Pirangi, 78, Olaria, 100 m, Av. Brasil. Trat. domingo.

VENDE-SE uma casa com 5 cômodos, Rua Gerson Ferreira, 1, fundos. **Praia de Ramos.**

VENDE-SE c| NCr$ 5 000,00 de entrada apt. 1a. locação (2 quartos, sl e depend.). Rua Paulo Aquiles, 61, ap. 304 — perto da Standard Electric. Tratar hoje, de 9 às 13 horas.

VILA DA PENHA — Vende-se 3 casas com 3 qtos., sl., coz., banheiro, varanda, ent. para carro. Outra com sala, qto., coz., banh., var., entrada indep. 1 meia água nos fundos, entrego tudo vazio. Preço 26.000,00 c| 11 de entr., prest. de 300,00, tratar com o propriet. Rua Teluipá, n. 168.

VILA DA PENHA — A casa é maravilhosa, 2 qts., coz., banh. côr, sancas, florões, ates, Rua Domingos Caruso, 82 perto Esc. Grécia, 23-9923, 9 às 12, Sr. Ramos. Ac. Cx. Econômica, Trato tôda documentação.

VENDE-SE uma casa c| 3 quartos, sala, cozinha e demais dependências com entrada para carro na Rua Eng. Gonçalves Neves, 92 — Tratar na Rua Eng. Coriolano Goés, 100 fundos ap. 501.

VENDE-SE um ap. quarto e sala com 50 m2 entrega em 30 dias. Rua Conselheiro Meireles n. 79, Jardim América.

VENDE-SE casa nova com garagem, tel., quintal com 200 m2, pela Caixa ou não só à vista — Tel.: 91-1285. Rua Mendoza, n. 294 — Vila da Penha.

VILA DA PENHA — Vendo boa casa. Rua Rio Prêto, com 2 qts., sala, cozinha, banheiro completo, 2 varandas, frente, fundos, terreno, todo murado, muita água e Manuel Pio. Rua Brasileia, 47-A — (Botequim).

VILA DA PENHA — Vendo uma casa 2 qts., sl., coz., banh., gar. Terreno 15x24. Rua Eng. Jerônimo Rabelo, 39, Sr. Néfton. Telefone 23-2293.

VISTA ALEGRE — Vendo ap., 3 quartos. Tratar com Hamilton. Telefone: 22-4742, segunda-feira.

VENDO 2 casas novas, vazias, cal-a fina, ver e tratar Rua Paulina 36, Vila da Penha, próximo e Rua do Trabalho — Quitungo.

VENDEM-SE duas casas à Rua Antônio Rêgo, 187, Olaria. Tratar no local.

VISTA ALEGRE — Casa c| 3 qts., e dep. mais 2 aps. de 1 qt., sl., coz. cada um, vazios, tudo c| 10 milhões de ent. Ver e tratar R. Santa Luz, 601, diàriamente.

AUXILIAR e RIO DOURO

ATENÇÃO — H. GURGEL — Vendo 2 casas, sendo 1 em final de obras, de altos e baixos, com 3 quartos, financio. Ver e tratar R. Emílio Goeldi lote 29, quadra E. Parque São Luís.

ÁREA PAVUNA 7.000 m2 na Av. Bernardino Rocha, vende-se vinte mil cruzeiros novos, condições a combinar c|| proprietário. Rua Uruguaiana, 55 sala 711. Tel.: 43-1759.

ATENÇÃO — Inhaúma — Transfiro 3 terrenos em loteamento urbanizado com água, luz etc. no local mais próspero do bairro — Ver e tratar na Rua Dona Luiza, 300 ou pelo Tel. 49-4000.

AREAL — Vende-se com propriedade no Km 54 e 200 mts. da Rod. Pres. Dutra. A propriedade tem 1 km de rio e 500 mts. de frente p| a estr. Tratar: Estr. Vicente de Carvalho n. 1 213, ap. 202. Tel. 30-1965. Sr. Vicente.

ATENÇÃO V. ALEGRE — V. ap. 3 qts., sala, dep. comp. 3 000 entr., restante a comb. Tratar Estrada Água Grande, 1.120 — Barro 31-0350.

A AG. BEBIANO IMÓVEIS, CRECI 787, vende em Irajá, casa 2 qts., sl., coz., banh., terr. 9x30, a 100 mts. da Av. M. Félix, Entrada 11 000, Prest. 250. Trat. à Rua São João Gualberto, 14-B, Lg. do Bicão, V. Penha, hoje e amanhã.

ACEITO Caixa, Irajá, ap. de luxo. Vdo. a cem mts. da Mons. Félix, c| sinteco, em côr, ampla sl., 2 qts., banh. em côr, copa e coz. em côr, área etc. Ver Rua Oliveira Alvares, 263, ap. 102. Tratar Imob. Serve-Bem. CRECI 340. R. Romeiros, 211, s| 205. Tel. 30-4092 c| Edmar.

CAVALCANTI — Vila Marítimos — Vende-se casa vazia, laje, murada, 2 quartos, sala, cozinha, fogão gás, banheiro completo — Ver todos os dias até 12 hs. Rua Vicente Machado, 88. Aceita-se Caixa.

CASA — Vende-se por 25 mil cruzeiros novos, entrada 50%, o restante a combinar, dentro de 30 meses — Está vazia em centro de terreno com garagem. R. Pires de Carvalho n. 377. Tratar no n. 357 em Maria da Graça — Não se aceita Institutos.

DUAS RES. p/um só comp. de frente c/apenas 3.000 de ent. e 60 prest. de 160 s/juros, murada, c/jard., 2 qtos., 2 salas, coz., banh., quintal, etc. Ver e tratar hoje e amanhã e dia todo. R. Jatuarana, 216, esq. da Estrada Otaviano, alt. n.º 450, junto à Estrada Barro Vermelho. VENDAS — ANTÔNIO ALÔ, R. Uranos, 1397, sob. Olaria. Tels. 30-5172 e 30-5192 — CRECI — 1186.

EDEN — Vendo casa de laje, varanda, sala, 2 quartos, cozinha, banheiro. NCr$ 1 800,00 de entrada. Tratar Rua Delio Guaraná, 264. Leal. C.C.I.S.J. n. 11.

FERRAZ — Vendo ap. vazio frente, 2 qt. sl. dep. chave c/port. 16.000 a comb. Av. Italianos .. 753-202. Tratar à tarde 22-7476. CRECI 865.

FERRAZ — Mot. viagem. Vendo 1 prédio c| 1 loja, 2 port. dep.; 1 botequim de esq. c| 3 port. e esp. em pleno func. 1 ap. c| 2 qts., sl., b| compl., sinteco, esc. mármore. 1 casa c| 2 qts., sl., dep. 1 terr. c| const. Tudo 95 mil a comb. Ver Av. Aut. Clube, 2481. Tratar à tarde, 22-7476, canal 865.

INHAÚMA — Terreno 370 m2. R. Miaba, Lot. 13 — Final ônibus Castelo — Inhaúma. Faço qualquer negócio à vista ou a prazo c| 2 000 sinal. Ver local e tratar segunda-feira — 43-2012. Entr. desocupando.

INHAUMA — Vendo na Rua Dr. Nicanor, 164, casa, vazia, com 2 qts., sl., cozinha, área, varanda e pequeno quintal, Dr. Couto, Tel.: 58-5280.

INHAUMA — Bonsucesso — Vendem-se lotes medindo 8x15 m a partir de NCr$ 700,00 de entrada e prestações de NCr$ 60,00. Ver na Av. Itaoca, 2 358 e tratar em MELLO AFFONSO & CIA. LTDA., na Rua Constança Barbosa, 125, 1.º andar. Méier. Telefones 29-2092 e 49-3261. Méier.

IRAJÁ — Ap. vendo financiado p| Caixa Ec. Sinal NCr$ 3 000. Tratar tel. 30-0739. CRECI 1 176 — Alzeir.

MIGUEL COUTO 100 m. da variante, terr. 20x80, 2 casas vdo. NCr$ 15 mil c| 5, ent. saldo 200 mensais. Rua São Jorge, 301. Trat. Av. Brás de Pina 335 — Tel. 30-4383.

PILARES — Vendo terreno de 30x105, Rua José dos Reis, 1921, própria para indústria. Tratar Av. Nilo Peçanha, 155, s/ 703 — CRECI 104.

PARQUE COLUMBIA, Km. 2 Pr. Dutra, Vendo lote 9x25, proj. const. já aprovado. Lote 13, Q. 22. R. Edmundo Júnior. Telefone 23-8915 — Sr. Antenor.

PILARES — Vende-se excelente lote todo murado, medindo 8x15. Entrada de NCr$ 3 000,00. Ver na Av. João Ribeiro, 549, lote 23. Tratar em MELLO AFFONSO & CIA. LTDA., na Rua Constança Barbosa, 125, 1.º andar. Tels. 29-2092 e 49-3261 — Méier.

ROCHA MIRANDA — Vendo 2 casas, vazios, terreno 10x30, junto ao comércio. Preço 10 com 5. Sr. Rubens. Rua Maria Paulina Bivar 118-F — Honório Gurgel, das 7 às 9.

TOMAS COELHO — Vendo o lote n.º 8 do loteamento da Estrada velha da Pavuna J.A do n.º 1963, de 8x15m, pronto para construir. Ver no local com o Sr. Alecrino. Tratar pelo tel. 22-0008 — Sr. Jurandy — Tel. 22-0008 — CRECI 1 072.

TERRENO Honório Gurgel plano 9x25 Rua Crisolia, 56 ent. tac. NCr$ 3 000 e prest. Trat. 48-1261 e 26-3030. Jeronimo, Troco etc.

VICENTE CARVALHO — Rua Guaba, 4 casas sendo 3 vazias, vdo. NCr$ 20 mil c| 10 ent. ou menos, prest. como alug. Trat. Av. B. Pina 335 (30-4383).

VENDO CASA — 3 quartos, sala, cozinha, banheiro, entrada para carro, terreno V. Kosmos. Aceita Caixa. Tratar Dr. Dutra, 31-3659 — 17 às 19 horas.

VENDE-SE uma casa com terreno 20 x 20, Rua Topázio, 16 — Coelho da Rocha.

VICENTE DE CARVALHO — Aceito Caixa Econômica e funcionários da Caixa. — Vendo os três últimos apartamentos novos de sala, 2 quartos, cozinha e banheiro em côr na Rua Carlos Chamberland n.º 266. Esta rua fica próximo do n.º 1 213 da Estrada Vicente de Carvalho. Preço NCr$ 25 800. Entrada 10% e o restante todo financiado pela Caixa. Ver no local e tratar Av. Rio Branco, 131, sala 503 — Telefone 22-3822 c| o Sr. Valle — CRECI 1090.

VAZ LOBO — Ap. nôvo já com calafate, 2 quartos, 1 sala, coz., banh. Vendo Rua Ouro Fino 273, ap. 406. Chaves no ap. Cobertura 02.

ILHAS

GOVERNADOR

ATENÇÃO — Ilha do Governador — Jardim Guanabara — Vendo casa, centro de terreno, acabamento de luxo, salão, 3 qts., 2 banhs., cop.|coz., jard., garagem, pintura a óleo, mármore, sancas, luz indireta, 45 à vista e 45 a combinar. Rua Luís Vahia Monteiro 167. Tel.: 32-6774.

A PRAZO ótimo terr. c| 480 m2 à R. Jaime Perdigão, em frente ao 312. Total: 13 000,00. Tratar R. Min. Couto, 27, 4.º and. CRECI 743. 32-5855 e 23-3042 — Afonso (7h20m às 13 horas).

COCOTÁ — Vdo. ótimo ap. nôvo, R. Graná 39, ap. 101, 2º bloco, c| sl., 2 qts., banh., espe, coz., área, banh. emp. qt. emp. reversível e garagem. Ver, local, hoje, das 9 às 16 hs. Tratar tel. 34-6541.

GOVERNADOR — O apartamento é maravilhoso, 3 qts., sl., coz., banh. côr. área 120 m2. Rua Eutíquio Soledade, 63 — 52-9938, 9 às 12, Sr. Ramos.

GOVERNADOR — J. GUANABARA — Vendo o terreno n. 28, quadra 6, Rua Pôrto Seguro — 900 m2 a poucos metros da praia. Telefone 22-7123.

GOVERNADOR — Loja esquina, excelente ponto comercial em frente C. Bombeiros (Guarabu) — Venda facilitada dir. c| proprietário. Dr. Guimarães — Telefone 42-2990.

GOVERNADOR — Casa 2 pav., frente, pedras decor. c 3 qtos. e depend. ter. livre 14,20 x 36 plano arborizado perto praia. — Rua Juciapé, 141 (com Av. Paranaguá). Freguesia.

ILHA — Praia da Bica — Mag. ap. 3 qts., salão, saleta, banh. em côr, excepcional localização defronte à praia, cond. à porta, vista total da baía, lado da sombra, 2 banhs. privativo de praia com duchas, dep. de emp. e garagem edifício recuado com enorme área p| crianças, jardim, telefone do condom. sinteco e grades em todas janelas. NCr$ 55 000,00 fac. e financ. ap. de luxo. Tratar tel. 96-1155. (06).

ILHA GOVERNADOR — Vdo. ótimo ap. c| 2 qts., banh., área c| inst. p. máq. lavar, embutido, sinteco, exaustor, água quente e fria no banh. e pia, coz. R. Domingos Secreto 262 ap. 102. NCr$ 29 c| 12 ent. Saldo a comb. Trat. Av. Brás de Pina 335 (30-4383).

ILHA DO GOVERNADOR — Vendemos os últimos apartamentos para entrega em dezembro, tendo sala, 2 quartos, cozinha e banheiro em côr, área de serviço, quarto e banheiro de empregada. — Preço 32 000 cruzeiros novos, com apenas 7 000 de entrada e o restante financiado em 12 anos — Guarabu — Estrada do Galeão n.º 1 583, próximo do Corpo de Bombeiros. Tratar com o proprietário, Dr. Lucas aos sábados e domingos no local ou pelos tels. 56-3369 e 52-5015.

ILHA DO GOVERNADOR — Freguesia — Vendo apartamento final const., próximo à praia. Rua Cambuí n. 28. Tratar tel. 22-2323 Sr. Hélcio — Horário comercial. Sábado e domingo.

ILHA DO GOVERNADOR — Freg. Gin. M. Morais — Vendo aps. 1 e 2 qts., sl., coz., banh., qt., dep. emp., estac., const. ac., entrg. 12 meses. Rua Jari, 155. Tratar Pr. Floriano, 55. 4.º, s| 3|4.

ILHA DO GOVERNADOR — Referência — Vende-se, P. Jerusalém, 293, ap. 2 qts., sala, coz. ,banh., dep. emp., sinteco, armários embutidos, 100 m2, em frente à praia. Chaves no 105. Inf. telefones 96-1275 e 32-5736.

ILHA DO GOVERNADOR — Rua Miritiba 371 vendo duas boas casas em terreno de 600 m2 arborizado com piscina infantil e garagem p| 2 carros por NCr$ .. 29 500, à vista. Visitas sábado e dom. ou p| fone 27-0744.

ILHA DO GOVERNADOR — Lote comercial. Vendo na esquina de Cambaúba com Estrada do Galeão lote comercial com 1 198 metros quadrados, com planta aprovada. Preço NCr$ 40 000,00. Facilito metade do pagamento. Tratar c/ Dias pelo telefone 96-1297 depois das 19 horas.

ILHA — Rua Bojuru, 747 — Vendo casa, 2 pavimentos, 2 qtos. sala, garagem. Ent. 10 mil, saldo combinar. Landim. Tel. 30-9641 — CRECI 960.

ILHA GOV. — Vendo ap. sl., 2 qts., dependências, próximo praia Dendê — Ver e tratar R. Princesa 267-207 — 23-2816 — Horário comercial, proprietário.

ILHA — Terrenos otimamente localizados, na Rua Carlos Ilidro, próximo à Praia Barão de Capanema, entrar pela Rua Marquês de Muritiba — Informações mais detalhadas e preços. Ver na Praça Jerusalém, 106, no jardim Guanabara, com Sr. Mendonça. CRECI 135 — Sábados e domingos. Preços. Parte financiada.

ILHA DO GOVERNADOR — Vende-se um terreno no Jardim Guanabara, área 575 m2. Rua asfaltada, luz e água na porta. Tratar Estr. do Galeão, 285.

ILHA DO GOVERNADOR — Casa — Vende-se, ocasião, fino gôsto, jto., à Praia da Roca, c/ vista p/ o mar, centro de terreno, garagem p/ 3 carros, jard., varanda, 3 qts., 2 sls., banh. em côr, deps. compls., esquadrias metálicas, terreno plano de 15x27. Ver no local c/ Regina, à Rua Manoel Pereira da Costa, 184, Praia da Rosa, aos sábs. e domingos de 10 às 17 hs., outros dias tratar Imob. Marvil Ltda., Av. Rio Branco, 37, Grs. 407/9. Tels. 23-5310 e 43-7142.

ILHA — Vendo ap. novo, 2 qtos., sl., coz., garagem. Praia Dendê. Tratar Rua Angelo Neves, 70 — Tel.: 96-0903. Facilito. Local.

ILHA DO GOVERNADOR — Terreno c| 8 000 m2. Ótimo p| incorporar. Perto de praia. Financiado em 30 meses. Tratar c| Oceano Imóves — Av. R. Branco, 108, gr. 903 — Tels. ... 22-9690 e 42-7602 (durante as 24 hs) — CRECI 943.

ILHA DO GOVERNADOR — Casa — Vende-se — 1 s/3 q| copa-cozinha, living, garagem, lavanderia, dependências, 2 b/ pinta. a óleo, atapetada e financia — Rua D. Antônio de Macedo n. 195 — J. Guanabara.

ILHA DO GOVERNADOR — Praia da Rosa. Vendo terreno perto da praia. NCr$ 5 500 à vista. Tratar c| prop. Tel. 54-1694.

JARDIM GUANABARA — Vende-se ótima casa, duas frentes, dois abrigos para carro, sala, 4 quartos, depósito, lavanderia, 2 grandes varandas, armários embutidos, Rua Aberema, 68. Depois da pracinha. — 60 milhões.

JARDIM GUANABARA — Vende-se lote 13 c/ 23,50 de frente c/589m2. Bela vista — Rua Itua após o n.º 601 lote (17) Imob. Velma Ltda. 52-3086 C. 850.

JARDIM GUANABARA — Terreno, Rua D. Emanuel Gomes. Vende-se. 5.000 à vista. Tel. 47-4185.

JARDIM GUANABARA — Vendo diversos terrenos, bem situados, pagamento a curto prazo. Informações com o Sr. Mendonça, na Praça Jerusalém, 106, Jardim Guanabara, sábados e domingos. Creci 135. (B

VENDA — Ilha Gov. — Jardim Guanabara, R. Gal. Mario Hermes, 20. Casa c/ 2 qts., 2 sls., 2 cozs., 2 banhs. cisterna, jardim e frutas, em terreno de 324 m2. NCr$ 40 a combinar. S. Lucas.

VENDE-SE casa em centro de terreno, sala, dois quartos e dependências na Rua Gaspar de Souza, 24, a 20 metros da praia e fim de linha Zumbi. Vazia. Entrada 10 000 e saldo em 10 meses ou à vista com grande redução. Visitas sáb. e dom. dias úteis das 12 às 16 horas. Tratar com o proprietário na Av. 13 de Maio, 23, s| 1 516, tel. 42-9138.

PAQUETÁ

PAQUETÁ — Vende-se no melhor ponto, 3 terrenos, juntos ou separados, praia da Imbuca, esq. Rua Manuel de Macedo. Tratar com o Sr. Jorge, tel. 43-4633.

ZONA RURAL

CAMPO GRANDE — GUARATIBA

AREA 80000m2, com duas frentes pronta p/construir. Granja com 125.000m2 e melhor topografia de Campo Grande. Estr. do Tinguí n.º 3240, V. Nova C. Grande.

CAMPO GRANDE — Vendem-se lotes frente p| asfalto, outros fundos p| Rio do Camorinho c| comércio, escolas e muitas habitações, farta condução. Inf. tel. 32-1213 — Olga.

CAMPO GRANDE — Vendo casa c| 3 qts., 2 sls., na Rua Jaguaruna, 130. Ter. 11x56. Tratar no local das 10-14h. NCr$ 10 000, c| 25 000 a comb. — Tel. 22-3149.

CASA recém-constr. c ág., luz e telef., 3 mil, rest. comb. Rio da Prata — Campo Grande — Sr. Ribas — Tel. 94-1316.

PEDRA DE GUARATIBA — Vende-se em grande terreno frente de praia, próximo ao Iate Clube da Pedra de Guartiba, com duas casas, sendo uma tôda mobiliada e dependências de empregados, com banheiro e quitinete, garagem para dois carros. Terreno todo arborizado com árvores frutíferas. Inclui-se nessa venda um título de sócio proprietário do Iate Clube da Pedra de Guaratiba e uma lancha Columbus com motor de 7,5 HP. Ver na Rua Dr. Gama Rosa 352. Tratar com Ferreira. Tel. 42-8294 — Das 13 às 18 horas.

PEDRA DE GUARATIBA — A 50 met. da praia, vendo ou troco 6 casas num só terreno. Tratar Rua Luiz Beltrão n.º 33 ap. 201 — Vila Valqueire — Sr. Jofre.

TERRENO c/ água e luz — 2 mil à vista. Rio da Prata — C. Grande — Sr. Ribas — Tel. ... 94-1316.

TROCO por sítio que tenha mais de 1 alqueire, 2 casas de laje, terreno de 12x30, com área encanada e luz na porta. Em Campo Grande. Tel. 49-1117. Deixar recado.

VENDO ou troco p| Volks, terreno de esquina com 16 m de frente x 35 m de fundos com casa em construção. Tratar no local Rua Nova Era esq. com R. Coará Mirim, Jardim Paraíso. Defronte a V. Nova — C. Grande — GB — Ônibus 841 e 822.

SANTA CRUZ — SEPETIBA

PRAIA SEPETIBA — Vendo, troco, casa laje, 2 qts., 2 banhs., sala, copa, coz., garagem — Tel.: 49-6868 — Tarcísio.

SANTA CRUZ — Terrenos planos. Sinal NCr$ 250,00. Prestação NCr$ 45,00, sem juros. Preços a partir de NCr$ 2 500,00. Vendem-se ótimos terrenos residenciais e comerciais, prontos para construir, de frente para a Rua São Benedito, que é asfaltada, tem água, esgôto, luz e telefone da CETEL; são apenas 23 lotes. Ver e tratar na Rua São Benedito, 919, de 9 às 17 horas c| o Sr. Marcos, ou na Av. Pres. Vargas, 590, 14.º, s| 1 409. Tel. 43-9359, Wilton Rodrigues da Fonseca, CRECI 821. N.B.: A Rua São Benedito tem acesso pelo n. 1 461 da Av. Areia Branca.

LOJAS

CENTRO

CENTRO — Vende-se ou aluga-se sobreloja de 200 m2. Dirigir-se à Rua Acre, 77.

CENTRO — Vendo excelente loja c/3 frentes, vazia, c/250 m2. Prédio nôvo. Pagto. facilitado. Rua do Senado. Marcar visitas. Sr. Teixeira p/Tel. 48-9552. — CRECI 926.

LOJA — Centro — Passo contrato loja c/ 180 m2 R. Alfândega junto Uruguaiana c/ telefone, armações, vitrinas, balcões etc., pronta p/ ramo confecções. Tratar Av. Nilo Peçanha, 155, s/ 703 — CRECI 104.

LOJA — Vendo grande, vazia, c/ grande jirau, com telefone em ed. nôvo, vaga p/ 4 carros. Ver no local na R. Henrique Valadares, 41-C ou tel. 22-8336.

ZONA SUL

COPACABANA — Vendo excelente loja com 180 m2, sanitários, área para depósito e garagem. Ver Av. Copacabana, 1285. Tel. 31-0979 e 42-1796. CRECI 334.

LOJA — Vende-se vazia c| 2 depósitos c| 200 m2 ótimo ponto comercial. Ver R. Jardim Botânico, 701 c| Sr. Domingos. Tratar c| Luiz Oliveira Imóveis — R. 7 Setembro, 88, gr. 407. Tel.: 52-0749 — CRECI 198.

LOJA — Vendo em 1.a locação, Rua Pedro Américo, 110, magníficas lojas local de comércio intenso. Ver no local com Sr. Braves e tratar com JAYME FARBIARZ — CRECI 235 — Av. Rio Branco 151, sobreloja 210. Tels.: 31-0881 e 31-0342.

LOJA Avenida N.S. de Copacabana, 75-B, proprietário vende. Infor. Tel. 25-4690.

LOJAS — PRONTAS — VAZIAS — PREÇO FIXO — Rua Miguel Lemos, 99, esquina de Barata Ribeiro. Magníficas lojas para qualquer ramo de negócio. Instalação imediata. Ponto de grande valorização comercial. — Construção de RIBENBOIM ENGENHARIA LTDA. Preço e condições no local, com o corretor — hoje e diàriamente até às 20 horas. Não perca esta oportunidade. Tratar Júlio Bogoricin — Creci 95 — Av. Rio Branco, 156, s| 801, tels. 32-3813, 52-7494, 52-8774 e 22-2793.

LOJA — Botafogo — Vendo na Rua S. Clemente, Largo dos Leões, c| 50 m2 de loja e mais 60 m2 de subsolo privativo, para entrega em janeiro. Ótimo p| estacionamento de carros. NCr$ 60 — UNIL — Alm. Barroso, 6, gr. 911. Tel. 32-8858 (sáb. e dom. Tel. 27-7223). Corretor resp. José Maurício Ribeiro — CRECI 194.

ÓTIMA SOBRELOJA — 180 m2 — Vendo para casa bancária ou similar, consultórios ou escritórios, em excelente local. R. Djalma Ulrich, 229.

VENDE-SE loja na Zona Sul, melhor ponto de Ipanema e barco. Tratar com Sr. Graciano depois das 14 hs. pelo tel. 42-0457.

ZONA NORTE

ALUGO loja com entrada, 3 portas, ponto comercial. R. B. do Bom Retiro. Tel. 58-4913 — José.

ENGENHO DENTRO — Vendo ou alugo loja E — R. Adolfo Bergamini, 316. Ver no local. Chaves na loja A. Tratar tel. 57-0653.

ENGENHO DE DENTRO — Av. Amaro Cavalcanti 2 004, vendo com tel. e tôda condução na porta, inclusive parada de ônibus, uma loja com contrato nôvo de 5 anos, feito em 67, alug. de 40 mil, tudo legal, servindo para qualquer ramo de negócio. Preço: 15 milhões, com 7 milhões de ent. e 200 p|mês.

LOJA — TIJUCA — Rua Haddock Lôbo, próximo à R. Matoso. Loja de 160 m2 c| subsolo de 110 m2, 2 frentes, portas de vidro, escritório c ar refrigerado, telefone etc. Entrega em 30 dias. Sinal de 30% e o restante em 30 meses. Inf. e visitas: NATAN BERMAN — R. 7 Setembro, 66 — 3.º — Tels. 52-2281 e 32-6172. CRECI 8.

LOJA — Praça Sêca — Jacarepaguá — Vendo c/ excelentes instalações para confecções. Entrada NCr$ 10 000,00, rest. em 40 prestações. Tratar Av. Nilo Peçanha, 155, s/ 703 — CRECI 104.

LOJA — Vendo barato. Tôda condução na porta, à R. Apiaí n. 10, C. Penha, ao lado da De Millus. Informação na mesma.

LOJA — Discos, artigos p/ presentes, papelaria, etc. Com estoque 8 000. Sem estoque (instalações completas): 4 000. Aceita-se carro nac. entrada. Praça da Bandeira, 109, loja G. Chave no ap. 305. Tel. 31-0860, Dr. Rui.

LOJA NO MEIER — Vende-se ótima loja com 150m2 e mais um jirau bem no centro do Méier para entrega imediata. Entrada de NCr$ 30 000,00 e o saldo em prestações de NCr$ 2 000,00. Ver na Rua Carolina Méier n.º 40 — Tratar MELLO AFFONSO & CIA. LTDA, na Rua Constança Barbosa, 125, 1.º andar. Tels. 29-2092 e 49-3261 — Méier ou na Av. Princesa Isabel, 323, grupo 1 209. Tel. 36-2767 — Copacabana.

LOJA — CASCADURA — Em frente a ponte — Passa-se contrato novo, serve para qualquer ramo. Av. Suburbana n. 10 514 — parte. Tel. 29-8218.

LOJAS — RUA CONDE DE BONFIM, próximo à Praça Saens Peña. Uma de 280 m2 com sob-loja de 116 m2 e outra de 215 m2 com sob-loja de 110 m2. Entrega em 6 meses. Inf. e visitas: NATAN BERMAN — R. 7 Setembro, 66, 3.º — Tels.: 52-2281 e ..... 32-6172 — CRECI 8.

LOJA — Passa-se o contrato bem na Praça das Nações em Bonsucesso para confeitaria ou padaria e outra para plásticos, ferragens, material elétrico, farmácia. Cartas para a portaria dêste Jornal sob o n.º 206 993.

PRAÇA 7 — Vende-se a loja "A" da Rua Luís Barbosa, n.º 62 (frente para a Praça Barão de Drumond) com facilidade de pagamento. Ver no local e tratar com o Sr. Gustavo Cola pelo tel.: 31-3622.

SÃO CRISTOVÃO — Vende-se o prédio da Rua São Cristóvão, 831, A e B, com 2 lojas e sobrado, motivo de viagem. NCr$ 30 000 de entrada, restante a combinar. Tratar com Mello — Fone 34-0505.

TIJUCA — Vendo grande loja em frente ao Colégio Militar, edif. luxo, recém-construído, 1.a locação. Serve lanchonete, automóveis, açougue etc. Rua General Canabarro, 38, esquina Rua São Francisco Xavier. Tel. 57-1531.

VENDE-SE loja, final de construção, na Rua do Matoso, 280, esquina de Barão de Itapagipe, frente para as 2 ruas com 110 metros. Tels.: 42-3594 e 32-1399.

DIVERSOS

ATENÇÃO — MESQUITA. Vendo loja 290 m2, c| fôrça própria para indústria ou grandes organizações e 4 apartamentos superiores e mais uma avenida c| 3 casas. Facilito 60%. Vendo barato, grande oportunidade. Ver e tratar na Av. São Paulo, 497 — Mesquita c| Sr. Clemente.

DUAS sobre-lojas, uma de frente, outra de fundos, com um telefone, excelente local. Rua São João 11, esquina da rua da praia. NCr$ 20 000,00 com 60%. Tratar Rua S. João, 11 sala 114. Tels. 2-7592 ou 4709 — Felix ou Rezende — CRECIERJ 6.

DUAS LOJAS conjugadas, na rua da praia (Visc. Rio B.) perto do Mercado de Peixes. (44 m2) — NCr$ 65 000,00 com 60%. Rua São João, 11 sala 114 Telefone 27-592 ou 4709 — Niterói — Felix ou Rezende — CRECIERJ. 6.

LOJAS — Duque de Caxias — Vendo 2, terreno 400m2, luz, água, fôrça, casa antiga nos fundos, 10 minutos do centro. Ver Rua Prefeito Ribeiro, 1 070. Bela Vista. Sr. Mello, Av. Pres. Vargas, 590, s| 311. Tel. 43-7095 ou 23-3510. NCr$ 5 000,00 à vista e saldo a prazo.

NITEROI — Passa-se uma loja na Rua da Conceição. Tratar pelo fone 2-1630 das 7 às 8 da noite.

PRAIA, terrenos a 40 minutos Praça Mauá, com 70 casas, ruas abertas etc., estação de trem e 15 ônibus diários, prestações desde NCr$ 36,00 sem entrada e 36 meses, mais detalhes. Rua Quitanda, 67, 6.º, salas 603-5. Tel. 22-3807.

UMA LOJA DE ESQUINA na Rua da Praia (V. Rio B.) melhor trecho comercial de Niterói, com 100 m2. NCr$ 200 000,00 com 60%. Tratar Rua São João 11 sala 114. Tels. 2-7592 ou 4709. Felix ou Rezende — CRECIERJ n.º 6.

ESCRITÓRIOS E CONSULTÓRIOS

CENTRO

AVENIDA CENTRAL — Vende-se, sala vazia, no Ed. Avenida Central, lado da Rua Bitencourt da Silva. 12.º and. somente à vista. Tratar das 10 às 13h. Tel.: 52-9759.

AVENIDA PRESIDENTE VARGAS, 446 — Vendem-se três grupos espaçosos, junto ou separados. Área útil, total 206 metros quadrados, Giacomo 22-0764.

CENTRO — Vendo conjunto de 60m2, 1.ª locação, composto de 2 salas, e 1 banheiro. Ver na Av. Mal. Floriano, n. 199, grupo 1,202 c| o encarregado Arnaldo. Tratar Sr. Milton — 23-1136.

CENTRO — 2 600,00 entrada, saldo financiado, você compra uma sala de frente, a preço fixo, na Rua da Quitanda, 194. Obra em final de construção (já c/ elevador). Ver diàriamente no local Vendas c/ SANTOS BAHDUR INC. E VENDA DE IMOVEIS LTDA. — 32-1810 e 52-7316. CRECI 21.

CENTRO — Sala de frente "Ed. Itu". Preço e conds. excepcionais. — Tratar tels. 32-1810 e 52-7316.

CENTRO — Salas — Vende-se grupo 510 com telefone na Rua Imperatriz Leopoldina n. 8. Tratar com o Sr. João José, na Rua Buenos Aires, 302. Preço 35 milhões com 50% a vista. Aceitam-se ofertas. Ver no local até às 12 horas.

CENTRO — Sede para grande emprêsa, vende-se três pavimentos consecutivos, com área total de 1 650 m2. Ultima oportunidade dêsse porte no Ed. São Joaquim, com garagem anexa. Obras iniciadas. Entrega em 16 meses. — Tartar em H. C. Cordeiro Guerra & Cia. Ltda. — Av. Rio Branco, 173 — 14.º andar — tel.: 31-1895 — CRECI 706.

ESCRITÓRIO com telefone, [illegible] 105, s. 504, [illegible] Presidente Vargas, ver a qualquer hora, tratar de 12 às 15, ou das 17 às 19, pelo tel. 27-4002 — [illegible].

EDIFÍCIO RODOLPHO DE PAOLI — Vendo conjunto de saleta e 2 salas — 83,80 m2 — Tel. ... 47-6716— Sr. Osvaldo ou Dr. LIMA.

EDIFÍCIO AVENIDA CENTRAL — Vende-se uma sala — 37-9127.

PASSA-SE 1 sala de frente com telefone. Rua da Quitanda, 68 2.º andar. Centro tel. 31-2377.

RUA LEANDRO MARTINS, 7 — Aluga-se sala 301, de frente, tôda pintada de novo - aluguel NCr$ 105,00 e taxas. Ver das 10 horas em diante com encarregado. Tratar proprietários de 2.ª às 6.ª na Rua da Assembléia, 93 — ap. 904.

SALAS — Melhor ponto da Avenida Rio Branco (Edifício Comércio e Indústria) — Passa-se grupo de salas finamente decoradas, atapetadas, ar condicionado, serviço de inter-fone, telefone etc. — Tratar 2.ª-feira — Tel. 32-9756.

VENDE-SE duas salas comerciais, c telefone por NCr$ 42 000 à vista. À Rua Miguel Couto, 23, s| 603|4 — Esquina c| Rosário.

VENDO grande salão c| deps. próprio escrit., resid., associação. Ver e tratar Rua Irineu Marinho, 30, frente Rádio Globo. Tel. 23-8915.

ZONA SUL

CENTRO — Vendem-se dois salões independentes, cada um de 280 m2 — Ultimas unidades disponíveis para venda em separado no Ed. São Joaquim, com garagem anexa. Obras iniciadas. Entrega em 16 meses. Tratar em H. C. Cordeiro Guerra & Cia. Ltda. — Av. Rio Branco, 173 — 14.º andar — tel.: 31-1895 — CRECI 706.

CENTRAL COPACABANA — Passo sala frente, construção 6.ª laje, sem lucro. Facilito. Preço lançamento. Telefone 36-3128 — Dr. Jayme.

SALA — Vende-se Av. Copacabana, 897, s 903, nova, c| telefone, própria p| médicos ou dentistas, de frente, ampla. Ver c| porteiro. Tel. 36-6705.

ESTADO DO RIO

NITERÓI — SÃO GONÇALO

ATENÇÃO — São Gonçalo — Trindade — Vdo. casa, 2 qts., 1 sl., coz., banh. Ter. 12 x 30. Ac. fin. a comb. Inclusive Caixa. Base ... 10 000. Ver Rua Maceió n.º 19, diàriamente de têrça a sexta-feira. Tel. 52-2997.

ALCANTARA — Vende-se prédio industrial terreno 16 x 100. Base NCr$ 25 000,00, facilitado, metade. Tel. 2-5908, Sr. Fernando.

DOIS APARTAMENTOS alto luxo, de frente, com garagem, 3 quartos, salão, vestuario, 2 banheiros sociais, copa, cozinha, área e dep. emp. Rua Tavares Macedo — Icaraí, final de construção. NCr$ 55 000,00 cada com 60%. Ed. Com. Vieira. Rua São João, 11 sala 114. Tel. 27592 ou 4709. Niterói. Felix ou Rezende — CRECIERJ 6.

DUAS CASAS — Luxo — Com sinal de NCr$ 15 000,00 ou outro negócio de acôrdo com o interessado, inclusive troca. Trav. José Costa 286. P. Velho. S. Gonçalo, em frente à Igreja de Nossa Senhora das Graças.

ICARAÍ — Vendo ap. em Edifício de luxo, na Praia de Icaraí, c| varanda, saleta, salão de 5x8m, 3 quartos, escritório, dep. empr. c| 190m2. 11.º andar, com NCr$ 60 000,00 de sinal, saldo a combinar c| o proprietário. Telefones 2-3991.N — 22-0008. CRECI 1072.

ICARAÍ — Vendo ap. c| frent p| a praia de Icaraí, c| salão de 70m2, 3 qts., 2 banh. sociais, copcoz., dep. empr., em construção, 4.º and., c. NCr$ 30 000,00 de sinal, saldo a combinar c| o proprietário. Telefones. 2-3991 N — 22-0008 — CRECI 1 072.

ICARAÍ — Vende-se um apartamento na Rua Alvares de Azevedo 76 ap. 408 com grande sala, 3 quartos, cozinha e dependencias de empregada. Tratar no local das 14 às 18 horas.

ICARAÍ — Vende-se excelente casa 2 pav. 380 m2. Rua Nobrega 194, proximo ao Campo de São Bento com hall, living, 2 salas, 6 quartos, copa-cozinha, 2 banhs. sociais, 2 quartos empreg., grande varanda envidraçada, despensa, garagem, jardim. Tratar pelos tels. 52-2995 e 32-4240 — Rio com D. Betty de segunda a sexta-feira.

ITAIPU — Terreno na avenida asfaltada, 16 por 80 de fundos. Onibus na porta mesmo. 3.500 à vista. 58-7604 — 22-3230 — Dr. Rodrigues. Perto da praia.

NITEROI-LOTES x SALAS — Troco lotes na alam. S. Boaventura por conjunto ou salas no Centro GB. Tel. 31-0276.

TERRENO X AUTO 1950|52, por terreno em Itaipu — E. Rio 15x30. Base NCr$ 1 000. Tel. CETEL 92-1582.

SÃO FRANCISCO — Niterói — Estrada da Viração n. 139 (5.ª casa). Subida para o Hotel Panorama. Vende-se luxuosa e moderna, três quartos, living, banheiro em côr e demais dependências, grande varanda, garagem, linda vista, clima de montanha ao lado da praia, grande pomar (40 espécies diferentes). Água de fonte particular, 52 mil litros em depósitos. Segurança contra temporais. Preço a combinar pelo telefone — Niterói — 2-5564, por favor, com D. Irene. — Entrega imediata.

UM APARTAMENTO de frente c| garagem — 2 quartos, sala, cozinha, área e deps. de empregada. Rua Alveres de Azevedo — Icaraí, final de construção. NCr$ 25 000,00 com 60%. Tratar Rua São João 11 sala 114. Tels. 2-7592 ou 4709. Felix ou Rezende — CRECIERJ 6.

UMA AREA INDUSTRIAL no Centro de Niterói. Rua Marquês de Caxias, com 24 x 26, murada e pronta para construção. Proximo ao Pôrto, Estrada de Ferro e de Rodagem. NCr$ 40 000,00 com 60%. Rua São João, 11 sala 114 tel. 27592 ou 4709 — Niterói. Felix ou Rezende — CRECIERJ 6.

VENDE-SE uma casa por terminar. Entrada NCr$ 2 000,00 e NCr$ 4 000,00 a combinar. Rua Artur Martins, 410 — Mutuá — São Gonçalo — Est. do Rio.

VENDE-SE casa Rua Mário Viana, 400, c| 12 — 2 qts., sl., coz., banh, etc. Area acimentada. NCr$ 20 000,00 c| NCr$ 5 000,00 entr. NCr$ 5 000,00 parcelas, restante combinar, Tratar tel. 5620. — Niterói.

VENDO ou troco ap. 150 m. da P. Flexas — Nit., c/3 q., 2 s., b., cor., coz., b. e q. de 290 x 225 p. emp. p. ap. de q.. s.. sep., na Tij. ou casa no Lins, Méier. T. 45-8201.

VENDO um terreno em Itaipu. Tel. 49-3604 — Niterói.

VENDE-SE um terreno, com 12 x 30, Bairro de Itaipú — Niterói, A vista, 900,00. Tratar à Rua Missipi, 95, apto. 201 — Jacarepaguá.

CAXIAS

CAXIAS — Vendo casa 2 qts., sl., coz e WC, murada, luz e agua encanada. Rua Olga,. 8 000 com 5 000 prestações 100. Av. Rio—Petrópolis, 1 652, s| 209. CRECI 221, 10.ª Região. Arcoverde.

CASA — Vende-se com amplas acomodações à Rua Cinco, número 728 — Vila Leopoldina um — Caxias. Telefone 48-1578.

CAXIAS — Vende-se boa casa, vazia. Rua Expedicionário Jose Amaro, 166, terreno de 10x40, NCr$ 15 000, entrada NCr$..... 6 000, facilitado, saldo 150 e 200 mensais. Ver no local. Informações. Tel.: 38-4377.

URGENTE — Vende-se por preço de ocasião por motivo de transferência para Brasília, um terreno com 2 casas e um galpão comercial c| água, luz, fôrça e condução à porta. NCr$ 20 000,00 a combinar, ver e tratar com o proprietário. R. Aída, 29, Covanca em Caxias, ou pelo tel. 2601 — Caxias.

VENDE-SE uma casa grande, da para 2 famílias morar. Preço — 1 400,00. Tratar Av. Rio Petrópolis, 1691. sala D., falar com Pedro — Caxias.

IMOVEIS — ALUGUEL

ZONA CENTRO

CENTRO

ALUGAM-SE 2 casas ns. 50 e 5[illegible], na Rua Pessoa de Barros, Estácio, próprias para oficina mecânica ou depósito. Falar com o Sr. Caetano, na Rua Machado Coelho n.º 88-A — Tel.: 32-5773.

ALUGA-SE — Quarto a senhor idôneo com relativa liberdade, que tenha telefone 43 ou 23. Aluguel 40 mil, com a conta paga. — 34-8546.

ALUGO o esplendido ap. 2.009 da Rua Santana, 73, c/ hall, s., qts., sep., banh., coz., com ou sem móveis. NCr$ 270,00-260,00 e tel.: 23-4996 mais taxas.

ALUGUEL — FIADOR com 6 imóveis — Irrecusável — Forneço — Praça Tiradentes n. 9, sala 1 001. Junto ao Cinema S. José.

ALUGAM-SE apartamentos, casas e escritórios. Tratar na **ARABEL ADMINISTRADORA DE BENS, Av. Presidente Antônio Carlos, 54, 4.º andar. Tel.: 22-0370.**

ALUGA-SE um quarto com móveis casal sem f., que trab. fora ou 2 ou 3 rapazes ou môças, p. fav. e pas. Av. Mem de Sá, 252 sob.

ALUGO apartamento de frente, composto de sala, 3 amplos quartos e dep. completas. Base NCr$ 400, pequenas taxas. — Rua Maia Lacerda, 112, ap. 201 — Estácio.

ALUGO quarto e sala, entrada ind., a 2 ou 3 rapazes. Tem confôrto. — R. Francisco Muratori, 73. Tel. 42-3033.

ALUGA-SE ótimo apartamento no Centro, na Rua Ubaldino do Amaral, 41, ap. 1 108. Chaves com o porteiro. Trat. com a proprietária — Tel. 27-7833.

ALUGA-SE um quarto mobiliado a Sr. de respeito. Av. Mem de Sá n.º 215, ap. 401.

ALUGA-SE um quarto p/ rapaz solteiro. Rua João de [illegible] n.º 46 s 101.

ALUGA-SE sobrado 3 quartos, sala, cozinha e demais dependências na Rua Joaquim Palhares, 27, no Estácio. Trata-se no local.

ALUGA-SE o ap. 506 da Rua do Senado, 320, com quarto e sala conj., banh., kitch. Chaves com porteiro. Tratar na Adalma. Av. Almte. Barroso, 90 s/s 610-12. — Tel. 22-0798 — Creci J-262.

ALUGA-SE a um senhor, uma vaga com ou sem refeições. Referências. Av. Henrique Valadares, 55/1001. Tel. 52-6438.

ALUGAM-SE vagas a rapazes com roupa de cama, não falta água. Rua dos Andradas n.º 73, 2.º andar. Tel. 42-9851 — Centro.

ALUGA-SE em casa de família, 2 vagas p/ môças ou rapazes que trabalhem fora. NCr$ 70,00 cada. Rua do Senado, 149 casa 6.

ALUGA-SE — Sala e quarto sem móveis, a casal ou 2 môças. — Rua Riachuelo, 405, ap. 410.

ALUGA-SE uma casa na Rua do Propósito, 57-A, c/ 1. Saúde.

ALUGAM-SE um quarto e duas vagas a rapazes que trabalhem fora. — Rua Riachuelo, 245, ap. 507. Tel. 52-2957.

AVENIDA MEM DE SÁ, 77, ap. 1103: sala, saleta, corredor, banheiro e kit. Aluga-se. Inf. na Avenida Rio Branco, 183, sala 1010.

ALUGA-SE — Ap. de sala, quarto, banheiro e cozinha. Rua Riachuelo, 119, ap. 421, NCr$ 230,00 mais taxas.

ALUGA-SE casa 2 salas, 2 qts., coz., banh., qt. emp., área, — Gen. Caldwell, 206, c. 14.

ALUGAM-SE 3 vagas para rapazes na Av. Gomes Freire, ambiente bom e confortável. Telefone 42-9602 — Genine, dias úteis.

ALUGA-SE uma vaga a rapaz. R. Riachuelo 405, ap. 408. Centro.

ALUGA-SE casa na Rua Vidal de Negreiros, 101. Trata-se na Rua da América, 86.

ALUGA-SE quarto pequeno na Rua Pedro Primeiro 7, ap. 307. Tel.: 52-6700. Pça. Tiradentes.

ALUGO quarto de frente. Rua [illegible]ramento, 211. Tratar com [illegible] encarregado.

[illegible] quarto ótimo — Rua do [illegible], 428 sob. quarto 19 — [illegible] c/ Sr. Coelho.

[illegible]AM-SE vários quartos para [illegible] que trabalhe, pode lavar, [illegible]tar. Rua Maia Lacerda, 262.

ALUGA-SE um quarto independente a um ou dois rapazes. Rua Nabuco de Freitas n.º 86. — Santo Cristo.

ALUGA-SE 1 quarto mobiliado, independente, a 1 senhor em ap. de 1 casal só. Rua Aníbal Benévolo, 330, ap. 301 — Salvador de Sá.

ALUGA-SE — Quarto com móveis a Sr. ou rapaz. Travessa do Mato n.º 16 ap. 201 — Centro da Rua do Matoso.

ALUGA-SE ótimo ap. 704, da Av. Mem de Sá 247 c/ 2 qts., e sinteco, área c/ tanque. Chaves c/ o porteiro.

ALUGA-SE um quarto grande a casal sem filhos ou rapaz solteiro à Rua Leandro Martins 46 — sobrado — Centro — tel.: 38-4929.

ALUGA-SE um quarto a um casal ou môça que trabalhem fora — Rua Maia Lacerda, 666 — Tel. 32-8915.

ALUGAM-SE 2 quartos para rapazes ou casal. Rua Gustavo Lacerda, ap. 46 — P. Tiradentes.

ALUGO quarto vazio, dá para 3 pessoas, NCr$ 140,00 ou para 1 senhor só, NCr$ 110. Travessa do Mosqueira, 25, ap. 22, Lapa.

ALUGO conjugado qt., sl., coz., pequeno ou um ap. maior a sinteco, instalações em côres, não tem condomínio e também tenho quartos para alugar no centro. Tratar Rua do Livramento, n.º 94.

ALUGO ap. na Av. Gomes Freire, 740 ap. 608 c/ q. e sala separados. Chaves c/ port. Tratar Tel. 42-0337 — Drs. Jorge ou Rubens.

ALUGO — Rua Santana, 73, ap. 1201, amplo quarto com móveis ou vagas para rapazes.

ALUGA-SE um quarto na Rua Costa Bastos n. 113 — próximo à Rua do Riachuelo.

ALUGA-SE um apartamento gde. com 3 quartos, sl., banheiro, cozinha e dependencia de empregada — Chaves com o porteiro, na Rua Francisco Muratori n.º 5.

ALUGA-SE ap. quarto e saleta e demais dependências na Av. N. S. de Fátima n.º 73, ap. 703. Chaves no 603 — Fátima.

ALUGA-SE — o ap. 404 da Rua Tadeu Kosciusko, 31, com 3 quartos, sala e dependências. Chaves no ap. 301, com Sr. Walter. Tratar Rua México, 164, sala 47.

ALUGA-SE 1 sala e quarto de frente para casal, pode lav. e coz. em casa de casal. Av. Gomes Freire, n. 379 sob. Telefone 32-9465.

ALUGAM-SE 2 vagas para môças que trabalhem fora, em casa de família. Pedem-se referências — Av. Mem de Sá, 93 ap. 801.

ALUGA-SE quarto mobiliado p/ senhor de responsabilidade. Rua Tadeu Kosciusko, n. 41 ap. 101. Tel. 32-1173.

ALUGA-SE ap. sala, saleta, quarto grande, cozinha, banheiro grande, área com tanque. NCr$ 250,00. Ver das 10 às 14 horas. Rua Riachuelo, 32, ap. 315.

ALUGA-SE ap. S-214, sala-quarto, Edif. Monte Fátima, Bairro Fátima. NCr$ 150,00 mais taxas. — Tratar local.

ALUGA-SE — (Centro) — Uma casa à Rua André Cavalcante, 173, casa 24, 3 quartos, sala, cozinha, 2 banheiros, 2 entradas, com varandas em volta. Telefone 32-4867 (das 8 às 11 horas com Sr. José).

ALUGA-SE um quarto de frente mobiliado a rapazes que trabalhem fora. Pedem-se referências. Tel. 32-0931 — Fátima.

ALUGA-SE na Rua do Monte 34, aps. de 2 e 3 quartos, sala, cozinha, banheiro, etc. Ver no local e tratar com o proprietário pelo Tel. 42-5316, das 12 às 18 horas.

AVENIDA N. S. DE FATIMA, 80 — Alugo ap. 804 com 1 sala, 1 quarto separado e dependências de empregada. Ver com o porteiro. Aluguel NCr$ 270,00.

ALUGO casa com 3 quartos, 1 sala, c. b. Rua da América, 44 — Santo Cristo. Ver às depois das 11 horas.

ALUGA-SE ap. 606, R. Marquês de Pombal, 171, c/ sala qto., conj., banh., kitch. Tratar Auxiliadora Predial S.A. — Tv. Ouvidor, 32, 2.º, de 12h às 17h. Tel. 52-5007. Corr. resp. M. Guerra. CRECI 253 e 4.

ALUGA-SE ap. 1 009, R. Santana, 178, c/ sala, qt. conj., coz. banh. Tratar Auxiliadora Predial S.A. Av. Ouvidor, 32, 2.º, das 12h às 17h. Tel. 52-5007. — Corr. resp. M. Guerra, CRECIs 253 e 4.

ALUGA-SE pequeno quarto com ou sem móveis, a moça. Rua do Riachuelo, 271, ap. 916.

ALUGA-SE um quarto na Av. Mem de Sá, 93-401.

AVENIDA HENRIQUE VALADARES, 110 ap. 303 — Aluga-se magnífico ap., c/ ou sem mobília, vestíbulo, sala, jard. inverno, 2 quartos etc. Chaves c/ porteiro. Administradora Nacional. Av. Pres. Antônio Carlos, 615, 2.º pav. Tel. 42-1314.

ALUGA-SE ap. 1518 — Av. Pres. Vargas, 590, p/ fins comerciais — Chav. c/ port. Tratar Auxiliadora Predial S.A. — Tv. Ouvidor, 32 — 2.º de 12/17 hs — Tel. 52-5007 — Corresp. M. Guerra — CRECIs 253 e 4.

ALUGA-SE ap. 202, R. Gal. Caldwell, 187 com sl. quarto coz., banh. Tratar Auxiliadora Predial S.A. — Tv. Ouvidor, 32 — 2.º de 12/17 hs — Tel. 52-5007 — Correio. M. Guerra — CRECIs 253 e 4.

ALUGA-SE um quarto com cozinha e banheiro — Rua Afília, n.º 19 — Sto. Cristo.

ALUGA-SE ap. 1606 — R. Assembléia, 93, p. fins comerciais — Ver e tratar Auxiliadora Predial S.A. — Tv. Ouvidor, 32 — 2.º de 12/17 hs — Tel. 52-5007 — Corr. resp. M. Guerra, CRECIs 253 e 4.

ALUGA-SE ap. 1204 — R. Taylor, 31, c. sla., qt. conj., banh., kit. Tratar Auxiliadora Predial S.A. — Tv. Ouvidor, 32 — 2.º de 12/17 hs — Tel. 52-5007 — Corr. resp. M. Guerra — CRECIs 253 e 4.

ALUGA-SE ap. 907, R. Assembléia, 93, c. sl. grande, banh., kit. Marcar hora p/ ver — Tratar Auxiliadora Predial S.A. — Tv. Ouvidor, 32 — 2.º de 12/17 hs — Tel. 52-5007 — Corresp. M. Guerra — CRECIs 253 e 4.

BAIRRO FATIMA — Al. à Pç. Pres. Aguirre Cerda, 45 — Ed. Alvalade, ap. 401 c/ qto., sl., coz., área serv. e dep. p/ empr. Chaves c/ porteiro, Sr. Jonas. — Tratar México, 41 s/ 302. Tel. 42-1777.

BAIRRO FATIMA — Al. à Praça Pres. Aguirre Cerda, 16 — Ed. Alexandre, ap. 302, c/ 2 qts., sl., coz., dep. compl. de empreg. área serviço. Tratar México 41, s/ 302 — Tel. 42-1777.

BAIRRO DE FATIMA — Alugam-se dois aps. na Rua Guilherme Marconi n.º 76 ap. 502, NCr$ 170,00 e 507, NCr$ 162,00. Tratar na Rua 1.º de Março n.º 29.

BAIRRO DE FATIMA — Alugam-se em 1.ª locação os aps. 101 e 105 Rua Cardeal D. Sebastião Leme, 67. Tratar 22-8298, Ribeiro.

BAIRRO DE FATIMA — Aluga-se o ap. 304, sito à Rua Riachuelo, n. 265, de quarto, sala e demais depends. c/ área. Aluguel NCr$ 250,00 mais taxas. Exige-se fiador proprietário. Chaves na portaria e tratar Rua da Assembléia n. 93, s/ 1404. Tel. 52-8836 c/ o proprietário.

CENTRO — Aluga-se ap., sala, 2 quartos, coz., banh., área c/ tanq., todo cof., quase esquina Av. Salvador de Sá, 156. Sob. onde se trata. Aluq. 230, tudo.

CENTRO — Alugam-se salas no Edifício Ouvidor, Rua do Ouvidor, 165/169, Edifício Carioca, Largo da Carioca, 5, e Edifício São Francisco, à Av. Rio Branco, 87/97. Tratar com o Sr. Milton, no Largo da Carioca, 5, no horário de 16 às 18 horas. Diàriamente, exceto aos sábados.

CENTRO — Aluga-se o ap. 704 da R. dos Inválidos, 190, de qt., sala, coz. e banh. Ver no local e tratar na Construtora L. Martins S.A. — R. México, 11, gr. 502. Tel. 22-1055.

CENTRO — Aluga-se o ap. 310 da R. Riachuelo, 121, c/ amplo qt., sala conj., coz., banh., área, varanda, lustres todos os cômodos. Chaves c/ Sr. José. Tratar na Av. Rio Branco, 14, 10.º and.

CINELANDIA — Aluga-se ap. mobiliado, para temporada. Telefone 32-9767.

CENTRO — Aluga-se o ap. 913, Rua Riachuelo, 257, c/ 2 qts., sala, coz., banh., dep. emp. Chaves port. Tratar na Av. Rio Branco, 14, 10.º and.

CENTRO — Aluga-se ap. 207 da R. Riachuelo, 121 — Sala e quarto conjugados, banh., coz. Chaves na portaria. Tratar na EMIL — Av. Rio Branco, 156, gr. 1231. — Tel. 52-9059.

CENTRO — Aluga-se ótimo ap., 208 da R. do Rezende, 21, com varanda, sala, 2 qts., banh., coz., área c/ tanque, banh. p/ emp. — Aluguel base NCr$ 350,00. Ver no local. Chaves c/ porteiro e tratar pelo tel. 22-7808, das 9 às 17 horas, de seg. à sexta-feira.

CENTRO — Aluga-se uma casa: qt., sala e dep. Rua Nabuco de Freitas, 193. Fiador ou depósito. Chaves no 179. Inf. 54-4177.

CENTRO — Alugo sala de frente, tem sacada para residência. Serve outra coisa. — Rua General Caldwell, 214, 2.º andar.

CENTRO — Aluga-se ótimo ap., 206 da Av. Mem de Sá, 72, com sala, qt., conj., banh., coz., pint. de nôvo. Aluguel base NCr$ 200,00. Ver no local. Chaves c/ port. e tratar pelo telefone .... 22-7808, das 9 às 17 horas, de seg. à sexta-feira.

CENTRO — Aluga-se quarto com móveis, para rapaz, na Rua do Lavradio, 122, c. 11. Telefone: 52-1640.

CENTRO — Aluga-se um quarto para môça que trabalhe fora. — Informações pelo tel. 38-2053.

CENTRO — Aluga-se na Rua Santana, 156, um ap. de sala, quarto sep. e dep. Tratar na Rua Buenos Aires, 80 s/ 601 — 52-8394.

CENTRO — Alugamos na Rua Carlos de Carvalho n.º 60 ap. 411. Frente c/ sala, quarto separados, coz. e banheiro. Chaves p. f. c/ o porteiro. Tratar na Financial Administradora, Av. Franklin Roosevelt n.º 194 s/loja 203. Aluguel NCr$ 200,00. Tel. 42-7645, Sr. Reis — Creci 266.

CENTRO — Aluga-se um quarto na Rua Evaristo da Veiga n.º 51 sobrado a moças que trabalhem em horário comercial. Preço módico.

CASTELO — Vagas rapaz educado — 22-3502.

CENTRO — Aluga-se Rua Ubaldino do Amaral, 41, ap. 308, fte. c/ sala e qt. conj., banh. compl. e kitch. Chav. port. Tratar IRMÃOS GUIMARÃES ADM. BENS S.A. R. Teófilo Otoni 72. Tel... 23-1915. Creci 183.

CENTRO — Aluga-se ótimo apartamento à ru aUbaldino do Amaral, 41, ap. 210, esquina da Avenida Mem de Sá, com quarto e sala, banheiro e cozinha — Chaves com o porteiro, tratar na Imobiliária Delamare S.A., à Av. Presidente Vargas, 446 — 3.º andar. Tel. 43-1753.

CENTRO — Aluga-se o ap. 402, Rua General Caldwell, 278, de sala e quarto sep., kitch., banh., área c/ tanque. Chaves com porteiro. — Tratar Lowndes Sons. Pres. Vargas, 290. 23-9525. CRECI 204.

CENTRO — Aluga-se apartamento 2408. Av. Treze de Maio n.º 47 e sala 808. Av. Passos 115. Tratar na CIVIA — Travessa do Ouvidor, 17 — 4.º — Telefone: 52-8166.

CENTRO — Aluga-se, Ladeira do Castro, 11, ap. 3-101, com sala, qto., banh., coz., etc. Chaves no ap. 101. Tratar Irmãos Guimarães Adm. Bens S.A., R. Teófilo Otoni 72. Tel. 23-1915. CRECI 183.

CENTRO — Alugam-se ap. 301 da Av. Gomes Freire n. 315. Sala e quarto conjugados, banheiro e kitch. Com sinteco. Chaves com o porteiro. Tratar tel. 42-3836 Dr. Simão Drope.

CENTRO — Aluga-se ap. 1102 da Av. Gomes Freire n. 315. Sala e quarto conjugados, banheiro e kitch. Com sinteco. Chaves com o porteiro. Tratar 42-3836 Dr. Simão Drope.

CENTRO — Quartos — Alugam-se vários quartos a famílias ou respeito, podendo lavar e cozinhar. Informações tel. 22-1801 e .... 22-1479 — Rua São José, 90, grupo 1010.

CENTRO — Aluga-se o ap. 308 da Rua do Riachuelo n. 271 — c/ sala, qto., cozinha e banheiro. Chaves c/ o porteiro. Tel. 42-3373.

CENTRO — Aluga-se o apto. 904 da Rua do Riachuelo n. 136 — c/ qto., sala e dep. — Chaves c/ o porteiro. Tel. 42-3373.

CENTRO — Aluga-se sala, quarto e cozinha. Rua Barão de São Félix, 204.

CENTRO — Aluga-se peq. ap. 1105 Rua 20 Abril 8. Aluguel 160. taxas. Ver c/ port. Tratar Civia. Trav. Ouvidor, 17 — 4.º and. Tel. 52-8165.

CENTRO — Aluga-se ap. 5.02 na Rua Washington Luiz, 95, sala, quarto, banh. e cozinha, área c/ tanque, aluguel NCr$ 220,00. Ver no local. Tratar SACI — Imoveis Ltda. R. Alvaro Alvim, 27, s. 123 — CRECI 292.

CENTRO — Aluga-se [illegible] sala finamente mobiliada. Visitas c/porteiro à Av. Franklin Roosevelt, 39/s.717 e informações à Travessa do Ouvidor, 21, s/603.

CENTRO — Aluga-se a sala 1201 da Praça Tiradentes, n. 9. Fiador ou depósito de 3 meses. Ver com o porteiro e tratar com o Dr. Sylvio, das 13 às 17 horas, na Av. Rio Branco, 128 sala 204.

CENTRO — Aluga-se o ap. 601 da Av. Henrique Valadares, 47, conj. Tratar c/ MADAIL — Tel. 43-6512 — CRECI 748.

CENTRO — Aluga-se 1 qto. de frente p/ 1 ou 2 môças que trabalhem fora ou casal s/ filhos na Rua José de Alencar, 3-A, próximo à Rua Frei Caneca. NCr$ 90,00.

CENTRO, ap. sala dupla, 2 q., b. compl. etc., frente, Av. Gomes Freire, 300,00. 45-8603.

ESTACIO — Alugo 2 ótimos aptos. c/sinteco. Ver e tratar no local das 9 às 18 horas. Rua São Carlos n.º 47. Chaves no apto. 301. Base do aluguel NCr$ 210,00.

ESTACIO — Aluga-se quarto e saleta, com água. Ver Rua São Diniz, 20, das 14 horas em diante. Com Da. Maria da Glória. — Tratar tel. 42-0180, das 17 às 19 horas.

ESTACIO — Aluga-se por 80,00 c. dep., sl., qt. e coz., independente. Rua André Cavalcanti, n.º 756 — Morro de São Carlos.

ESTACIO DE SÁ — Alugam-se 2 quartos à Rua Maia Lacerda, 543. Ver e tratar no local.

ESTACIO — Aluga-se ap. tipo casa, com 2 qtos., sala, copa, c. banh. completo, [illegible] área, R. Heitor Carrilho, 44 chaves no 34.

ESTACIO — Aluga ap. de sala, 2 qts. Rua Estácio de Sá, 17, casa [illegible] ap. 161. Chaves no 201. Tratar Rua dos Andradas, 29, sala 207. Tel. 23-4969. — Bernardo.

FIADOR — ALUGUEL — IMOVEIS — Casas, aps., lojas, proprietários, comerciantes, credenciários por Banco, SPC, salvação hora. Avenida Rio Branco n. 185, sl. 604. Edifício Marquês do Herval.

HOTEL — Alugam-se quartos e apartamentos. Rua Monte Alegre, 6, esquina da R. Riachuelo, 213. Tel. 22-1720.

LAPA — Aluga-se o ap. 403 da Rua Joaquim Silva n.º 37 c/ sl. [illegible] coz., banh., área com tanque. Chaves c/ porteiro. Tratar Rua do Catete, 27-A. Tel. 32-1774 — Creci 172.

PRAIA FORMOSA — Aluga-se casa nova com quarto, sala, área etc. Fiador — NCr$ 210,00 [illegible] Rua João [illegible] — Tratar tel. 54-2746 [illegible] Ver hoje das 12 horas ou na semana até 12:00 [illegible]

QUARTOS, desde 50 a 70, [illegible] sala ou sal. Rua Monsenhor Félix e Estância Leandro Martins e tratar R. do Livramento 56.

QUARTOS e salas grandes, tipo ap. a partir de 65,00 e todas c/ sinteco e tel. independentes. Aluga p/ depósito, residências, escritórios, todos os fins, no Edifício Coimbra — R. Gamboa, 161 — Chaves no ap. 16 e depois tel. 58-5264.

RUA JOGO DA BOLA, 48 Ap. 101 — Sala e quarto conjugados, banh., coz., área. NCr$ 120,00. Chaves no 5-101. Administradora Nacional. Av. Pres. Antônio Carlos, 615, 2.º pav. Tel. 42-1314.

RUA SANTO CRISTO, 251 ap. 303 — Aluga-se 1 quarto e banh. NCr$ 150,00. Chaves no ap. 304. Administradora Nacional. Av. Pres. Antônio Carlos, 615, 2.º pav. Tel. 42-1314.

RUA VIDAL DE NEGREIROS, 12 casas II e XII — Alugam-se casas 1 e 2 quartos etc. NCr$ 120,00 e NCr$ 200,00. Chaves na casa VIII. Administradora Nacional — Av. Pres. Antônio Carlos, 615, 2.º pav. Tel. 42-1314.

RIACHUELO — Aluga-se quarto pode lavar e cozinhar — NCr$ 45,00 — com depósito — Rua Antônio de Pádua, 41.

SANTO CRISTO — Aluga-se o ap. 201 da Rua Sara, n.º 162, com 2 quartos, sala, coz., banh., de frente. Aluguel NCr$ 160,00 e demais encargos. Chaves com o zelador. Tratar na Rua da Alfândega, 338-A, 1.º andar. Telefone 23-9805.

SANTO CRISTO — Aluga-se o ap. 303, da Rua Sara n.º 192, com 2 quartos, sala, coz., banh. Aluguel de NCr$ 170,00 e demais encargos. Chaves com o zelador. Tratar na R. da Alfândega, 338-A, 1.º and. Tel. 23-9805.

SOCIO em ap. perto do centro, máxima responsabilidade. Cartas para portaria dêste Jornal sob o n.º 217 062.

S.P.I. — Uma Informação Custa Muito Menos que um Despejo — Av. 13 de Maio, 13, s/ 1.715. Tel. 39-9657.

SANTO CRISTO — Alugam-se 2 aps. 2 quartos, sala e deps. — Rua Sara, 72-A. Chaves D. [illegible] — Tratar tel. 23-4681. Sr. Antônio.

VAGA NCr$ 125,00, aluga-se no Estácio Garagem S. Bento. R. Cardeal Leme, 9 — Tel. 23-3089 — Sr. [illegible]

ALUGA-SE ap. 305, R. Henrique de Barros, 19, c/ sala, qto., conj., banh., kitch. Chaves c/ port. Tratar Auxiliadora Predial S.A. — Trav. Ouvidor, 32, 2.º, de 12/17 h. Tel. 52-5007. Corr. resp. M. Guerra. Creci 253 e 4.

ALUGAM-SE casas para [illegible] 147 [illegible]

ALUGA-SE [illegible] Cruz, 98, ap. 224 — [illegible]

ALUGAM-SE duas vagas a rapazes que trabalhem fora, cada NCr$ 50,00. Rua Pedro Américo n.º 48 [illegible]

ALUGA-SE [illegible] sl. e 3 qts. Aluguel 450 e taxas. R. Marquês de Abrantes, 108 [illegible]

ALUGO — Ap. [illegible]

ALUGO — sala, [illegible] R. Correia Dutra, 84, de frente c/ [illegible] e quarto separado, 2 banh., coz., área c/ tanque. Ver c/ porteiro. Tel. 42-3797.

ALUGA-SE mobiliado nôvo qt. sl. conj. frente, Marq. Abrantes, 37, ap. 906 — Chaves porteiro — Tratar Dr. Emílio 33-6098 — NCr$ 320,00.

ALUGA-SE um quarto mobiliado a senhor de responsabilidade. Rua Silveira Martins n. 129, ap. 908, 2.º bloco — Catete.

ALUGA-SE Flamengo qt. moça 25 casal 45 a 65 com 3 meses de depósito. Ladeira Russel, 39, próximo hotel Novo Mundo.

ALUGO ap. 503 R. Buarque Macedo, 42. Peça ofer. Salão, 2 qts. varanda, dep. empr. 400 NCR. Fiador. Ver c/ Zel. Tel. 45-1323.

ALUGO gde. ap. [illegible] 410 reformado. Saleta, sala, qto. etc. 230 NCr$. Fiador. Ver c/ Zeli. Tel. [illegible]

APARTAMENTO 3 quartos, sala etc., grandes. 500 mais taxas. Rua Artur Bernardes n. 14. Chaves no ap. 40[illegible]

ALUGA-SE quarto com ou sem refeições para senhora, senhor ou casal de responsabilidade, onde família. Não pode cozinhar no quarto, água corrente, roupa de cama. Rua Marquês de Abrantes, 22 — Tel. 45-1168.

ALUGA-SE 1 quarto mobiliado com roupa de cama e café pela manhã, para moça ou senhora com referências. Tratar na Rua Bento Lisboa, 14, ap. 403. Tel. 45-2179.

ALUGO quarto frente banh. privativo a rapaz distinto. Tavares Bastos 5 ap. 503 esq. de Bento Lisboa. Único inquilino. Tel. 45-5624.

ALUGA-SE um quarto independente com banheiro para senhora ou môça que trabalhe fora. Aluguel: NCr$ 80. Tratar à Rua 2 de Dezembro n.º 62, ap. 901 das 8 às 12 horas.

APARTAMENTO, na Praia do Flamengo 122 — Ed. Maximus, 3 qts., sala, dependências completas. Informações e chaves, por obséquio, com o porteiro.

ALUGAM-SE quartos para casal e solteiro na Rua do Catete n. 186.

ALUGA-SE Ap. R. Marquês Abrantes n. 92, ap. 806, 250 mais taxas. Tratar c/ porteiro.

ALUGAM-SE 2 quartos frente, a [illegible] temporada, casa família. Rua Senador Vergueiro 114, ap. 301 — Flamengo.

CATETE — Aluga-se ap. conjugado NCr$ 160,00 R. Pedro Américo 166, ap. 910, chaves c/ porteiro. Tratar [illegible] Nacional Ltda. Av. Rio Branco, 106, 11.º and. s/ 1 111. Tels. 42-3437 — 32-0275. CRECI 135.

CATETE — Aluga-se ap. 806, R. Artur Bernardes, 48, c/ 2 qts., sala, coz., banh., dep. emp. — Chaves port. Tratar Av. Rio Branco, 14, 10.º.

CATETE — Aluga-se ap. 1 018, Bl. B da R. Pedro Americo, 166, c/ qto., sl., coz., banh. Chaves port. Aluguel NCr$ 200,00. Tratar Av. Rio Branco, 14, 10.º.

CATETE — Aluga-se ap. 306, R. Santo Amaro, 29, sala e quarto separados, banh., coz. Chaves na portaria. Tratar na EMIL. Av. Rio Branco, 156, gr. 1 231. — Tel. 52-9403.

CATETE. Alugo 1 quarto de casal e 1 de solteiro. R. Tavares Bastos n. 11 ap. com Bento Lisboa.

CATETE — Aluga-se ap. 502, R. Pedro Américo, 110, 1.ª locação, c/ qt., sl., coz., banh., área, Chaves port. Tratar Av. Rio Branco, 14, 10.º.

CATETE — Aluga-se ap. 302, prédio de frente, Rua Bento Lisboa, 10, sala e qt. sep., varanda envidraçada, banh., coz. Chaves com porteiro, de têrça a sábado. Tratar Lowndes & Sons, Pres. Vargas, 290. Tel. 23-9525. — CRECI 204.

CATETE — Aluga-se ótimo ap. conjugado com sinteco e móveis à Rua Antonio Mendes Campos, 74, ap. 1004 — Tratar pelo tel. 52-1674.

CATETE — Alugo ap. de frente de qto., sl., coz., banh. — NCr$ 250,00 — R. do Catete n. 214 — 1 210 — Chaves c/ porteiro — Fone MH 980 — 52-0990 — Pestana.

CATETE — Aluga-se na Rua Bento Lisboa n. 63, ap. 901, com sl., 2 qts. e demais deps. — Tratar na Av. Rio Branco n. 133 — 14.º andar.

CATETE — Rua Silveira Martins, 127, ap. 113 — Sala — Quarto — Banh. e kitch. todo pintado. Aluguel NCr$ 250,00. Ver com porteiro. Tratar SACI — Imoveis Ltda. R. Alvaro Alvim, 27, sala 123 — CRECI 292.

CATETE — Aluga-se ap. 502 da Rua Bento Lisboa, 63, c/ 2 qts., sala, banh., coz., área c/ tanque e dep. de empr. Aluguel NCr$ 320,00 mais taxas. Chaves no local. Tratar BANCO AUXILIAR DA PRODUÇÃO S.A. Trav. do Ouvidor, 12. Tel. 52-2220.

CATETE — Alugam-se apts. 303 304 da Rua Santo Amaro, 180, c/ sala, saleta, quarto, coz. Chaves no local. Aluguel 220 e 210 mais taxas. Tratar BANCO AUXILIAR DA PRODUÇÃO S.A., Trav. Ouvidor, 12. Tel. 52-2220.

CATETE — Aluga-se ap. 1 105 na Rua do Catete n. 214, c/ sl., qt., banh., coz., em edif. misto. Ver c/ porteiro. NCr$ 230,00 mais taxas — Tratar na IMOB. GOES — Rua Alcindo Guanabara n. 24 — 1 214. — Fones 22-7817 e 32-1216. CRECI n. 202.

EM APARTAMENTO de senhora aluga-se vaga para môça que trabalhe fora, morar como se fôsse da família. 60,00. Rua Cândido Mendes, 227, ap. 204, sábado.

FLAMENGO — Alugamos lindo ap. recém construído c/ sala, quarto, banh., coz., cozinha. Ver Rua do Catete, 214 ap. 902 — Chaves portaria. Infs. FRISA: 32-8803 e 22-0087 — CRECI 205 e J. 262.

FLAMENGO — Aluga-se Rua Dois de Dezembro, 58, ap. C-01, c/ sala, qt., banh., coz. e deps. Chav. port. Tratar IRMÃOS GUIMARÃES ADM. BENS S.A. R. Teófilo Otoni 72. Tel. 23-1915. Creci 183.

FLAMENGO — Aluga-se conjugado mobiliado por 2 a 6 meses — NCr$ 160,00 e taxas. Chaves na portaria. Rua Almirante Tamandaré, 41-318. Tel. 47-4767.

FLAMENGO — Aluga-se ap. 212 — R. Buarque de Macedo, 36 — sala, quarto separados, banh., coz. Chaves na Portaria. Tratar na EMIL — Av. Rio Branco, 156 — Gr. 1 231. Tel.: 52-9059.

FLAMENGO — Alugamos na Rua Almirante Tamandaré, 41, os aps. 718 e 317, c/ sala e qt. conjugados banh. e kitch. Aluguel NCr$ 200,00. Ver local. Tratar CIVIA — Trav. Ouvidor, 17, 4.º andar — Tel. 52-8166.

FLAMENGO — Aluga-se, vaga na garagem, para carro, Rua Marquês do Paraná, 41, tratar com porteiro ou tel. 27-7014.

FLAMENGO — KAIC aluga de frente o ap. 301 da Rua Silveira Martins, 156, c/ sl., 3 qts., coz., banh., dep. compl. empreg., área c/ tanque. Chaves c/ porteiro. Tratar R. do Carmo, 27-A. Tel. 32-1774. CRECI J-72.

FLAMENGO — Aluga-se ap. mobiliado — NCr$ 220,00. Tratar na Rua Almte. Tamandaré, 41, ap. 722 — Domingo de 10 às 14 horas.

FLAMENGO — Aluga-se na Rua Buarque de Macedo, 26, ap. [illegible]

FLAMENGO — [illegible]

FLAMENGO — [illegible] R. Paissandu, 114 [illegible]

FLAMENGO — [illegible] Chaves c/ porteiro [illegible] Tratar na EMIL — Av. Rio Branco, 156, gr. 1.231. — Tel. 52-9079.

FLAMENGO — Aluga-se o ap. 102 da Rua Senador Vergueiro n.º 136, sala, quarto, banheiro, cozinha, quarto empregada e dependências. Chaves no local. Tel. 23-0307, de 8 às 12h.

FLAMENGO — Aluga-se Rua Paissandu, 162, ap. 604, c/ sala, etc., banh., e kit. Chave port. Tratar IRMÃOS GUIMARÃES ADMINISTRAÇÃO DE BENS S.A. R. Teófilo Otoni, 72. Tel. 23-1915. Creci 183.

FLAMENGO — Aluga-se Rua Senador Vergueiro, 202, ap. 414, c/ sl., qto., banh. compl. e kitch. Chav. port. Tratar IRMÃOS GUIMARÃES ADM. BENS S.A. R. Teófilo Otoni, 72. Tel. 23-1915. Creci 183.

FIANÇA, mude rápido — Se localizou ap. de s. agrado, indicamos FIADORES IRRECUSÁVEIS — PROPRIETÁRIO OU COMERCIANTE — Rua da Assembléia, 45, sala 902. Tel. 310973.

FLAMENGO — Aluga-se casa 2, Rua Correia Dutra, 37, sala, qto., área serv., coz., etc. Chaves. Tratar em Lowndes Sons. Pres. Vargas n. 290 — Tel. 22-9825 — CRECI 204.

FLAMENGO — Aluga-se ap. 202, Rua São Salvador 55, sala, 2 quartos, dep. completas, pintado e com sinteco. Aluguel NCr$ 360,00. Tratar tel. 45-1534.

FLAMENGO — Alugo ap. c/ sala, 2 quartos, frente, dep. completas à R. Paissandu, 44 ap. 1002. Ver c/ o porteiro. Tratar 45-1161.

FLAMENGO — Aluga-se o ap. 412 da Rua Marq. de Abrantes, 107, c/ sl., 2 qts., banh., coz., área c/ tanque e dep. empreg. Chaves c/ porteiro — Tratar na Od. de Im. Masset Ltda. — Rua Debret, 79, s/ 407 e 411. Tels. 42-6728 — 42-1335 — 32-8317 — CRECI 1 131.

FLAMENGO — Aluga-se, Rua Marquês de Abrantes, 100, aps. 802 e 1102, com sala, 3 qts., banh. compl., demais depe. Chaves na loja (Karioca). Tratar Irmãos Guimarães Adm. Bens S.A., R. Teófilo Otoni, 72. Tel. 23-1915. — CRECI 183.

FLAMENGO — Conjugado [illegible] de Cozinha e banheiro separados. Dois de Dezembro, 22 — ap. 314. Chaves no [illegible]

FLAMENGO — Al. R. Gago Coutinho, 47 ap. 801, de 3 qts. [illegible] Tratar México, 41 s/ 302 — Tel. 42-1777.

FLAMENGO — Aluga-se ap. de quarto, sala separados, banheiro, coz. área c/ tanque e dep. empr. emp. Ver Rua Marquês de Abrantes, 168, ap. 812. Chaves com porteiro.

FLAMENGO — Aluga-se belíssimo ap. lado da sombra, grande. Rua Martins Ribeiro, 18, ap. 601 — Chaves c/ porteiro João. Tratar Rua Teófilo Otoni, 117, 3.º Tel.: 23-3435.

FLAMENGO — Aluga-se ap. 1103 na Rua Buarque de Macedo, n. 70, c/ sala, banheiro, cozinha — Tratar Banco do Intercâmbio Nacional na Rua 1.º Março, 18 — Tel. 31-2145, Sr. Paulo. Ver domingo das 9 às 11 horas.

FLAMENGO — Alugo ap. 704, R. Fernando Osório, 35, sala, 2 qts., depend. de empregada, garagem e play-ground na cobertura — Tel. 27-8116.

FLAMENGO — Sala, 3 quartos, dept. emp., garagem, sinteco. Alugo primeira locação. Ver Rua Correia Dutra, 162, ap. 201. As chaves c/ porteiro. Infs. telefone 23-4969. Bergamini.

FLAMENGO — Alugo ap. mobiliado e decorado, sala, qto. sep., banh., coz. Av. Osv. Cruz, 90, ap. 408. Sr. Jerson [illegible] Ltda. — CRECI 200. Tel. 22-2658.

FLAMENGO — Rua Paissandu, 156, ap. 708. Aluga-se c/ salão, 2 quartos, 2 jardins de inverno, cozinha grande c/ pia de aço e Nautilus, banheiro, dependências de emp., área c/ tanque, pintura nova, sinteco, sancas e lustres. Chaves c/porteiro Alberto. Infs.: 52-9827.

FLAMENGO — Aluga-se à R. Correia Dutra, 29, o ap. 703, de qto. e sala sep., coz. e banh. c/ geladeira, máq. lavar e ar cond. Adm. Orion. NCr$ 250,00.

FLAMENGO — Aluga-se ap. 1109 Rua Paissandu, 59, quarto-sala, etc. Chave c/ porteiro, tratar segunda-feira 42-8538, Base 250 mil.

FLAMENGO — Aluga-se ap. 1203 da Rua Senador Vergueiro, 35, c/ 3 qts., salão, coz., banh., dep. completa de empregada, c/ garagem. Aluguel 450,00 mais taxas. Tratar BANCO AUXILIAR DA PRODUÇÃO S.A. Trav. Ouvidor, 12. Telefone 52-2220. Chaves no local.

FLAMENGO — Aluga-se ap. 602 de fte. da Rua Samuel Morse, 17, c/ 3 qts., c/ arm. emb., 2 salas, gdn., banh. social (dep. de empr.), área com tanque, c/ telefone e garagem. Chaves no local, aluguel 800,00 mais taxas. Tratar BANCO AUXILIAR DA PRODUÇÃO S.A., Trav. do Ouvidor, 12. Tel. 52-2220.

FLAMENGO — Aluga-se pequeno apartamento n.º 302 à Praia do Flamengo n. 64. Chaves no n. 209 — Tratar com o Dr. VALLE à Avenida 13 de Maio, 47, grupo 2004 — das 15 às 18 horas. Telefones 32-3105 e 22-2583.

FLAMENGO — Alugo ap. 1 214 da Av. Oswaldo Cruz n. 90, — sala, qto., sep., coz., jard. de inv., área serv. banh. — Inf. Sr. Gerson — portaria.

FLAMENGO — Aluga-se quarto mobiliado pessoa só fino trato. 150. Tel. [illegible]

FLAMENGO — Aluga-se ap. 502 na Rua Visconde do Cruzeiro, 150 — Chaves com o porteiro. [illegible] — Tel. [illegible]

LARGO DO MACHADO — Edifício Cine Condor, aluga-se ap. sala, quarto, banheiro e kitch. Ver com Fausto, no ap. 1 112.

LARGO DO MACHADO — Aluga-se ótimo ap. res. com. c/ saleta, sala-quarto, coz., banh., pint. óleo. Alug. 275 e encargos. Ver Lg. Machado, 29, ap. 310, de 9 às 12 hs. Chave na portaria. Tratar Rua Assembléia, 45 — 5.º andar.

LARGO DO MACHADO — Alugamos no Largo do Machado, 29, o ap. 814 c/ sala e qt. separado, banheiro e coz. Aluguel NCr$ 250,00. Chaves no ap. 511. Tratar CIVIA — Trav. Ouvidor, 17 — 4.º and. Tel. 52-8166.

MUDANÇA? GATO PRETO armazena, transporta e embala desde 1940 — Tel. 45-8128.

PENSÃO nova para môças, aluga vagas a partir de 50 mil com direitos. R. Pedro Américo, 338 — Catete.

PRAIA DO FLAMENGO — Quarto, amplo, frente praia, aluga a senhor de responsabilidade, [illegible] referências. Praia Flamengo, 122, ap. 1 107.

QUARTO MOBILIADO — Alugo para cavalheiro fino trato, com referências. Rua Senador Vergueiro, 138, ap. 604.

QUARTO — Alugo mob. a Sr. distinto em ap. familiar, na R. Sen. Vergueiro, único inq. Inf. 57-6815. NCr$ 120,00.

QUARTO — Aluga-se com depósito. Rua do Catete, n. 209 sob. Tratar Dna. Alexandrina. sábado e domingo.

RUA PEDRO AMÉRICO, 111 ap. 408 — Sala e quarto separados [illegible] Administradora Nacional [illegible] Av. Pres. Antônio Carlos, 615, 2.º [illegible] Tel. 42-1314.

[illegible] ap. 91 — [illegible] Tel. 42-1314.

[illegible]

VAGAS [illegible]

LARANJ. — C. VELHO

ALUGA-SE uma casa de 2 quartos, 1 sala, cozinha e banheiro na Rua Cardoso Júnior n. 331 — Laranjeiras.

ALUGO quarto de frente — Rua Cosme Velho, 497. Tratar c/ [illegible]

ALUGA-SE — Laranjeiras, ap. [illegible] sala, banheiro, dep. [illegible] Rua Prof. Ortiz Monteiro, 276, ap. C-37 — Tratar no local.

APARTAMENTO — Duplex com 3 quartos, 1 sala, dependências e garagem. Rua Prof. Ortiz Monteiro, 276 Ap. C-015. Chaves com porteiro — 600 mensais.

ALUGA-SE quarto mobiliado para um ou dois cavalheiros de fino trato à Rua Esteves Júnior, 22, ap. 303 — tel. 45-7731 — [illegible]

ALUGA-SE um quarto para môça ou rapazes. Rua das Laranjeiras, 1, ap. 306.

ALUGA-SE apartamento, sala, dois quartos, [illegible] e banh. [illegible] na R. Prof. [illegible], 136, ap. 101 Laranjeiras. Chaves no ap. 302. Tratar telefone 27-0220.

ALUGA-SE o ap. 1 106 da Rua das Laranjeiras, 400, 2 quartos, sala e demais dependências, limpíssimo sinteco. Chaves no ap. n.º 1 103. Tratar diretamente pelo tel. 57-2284.

ALUGO ap. 3 qts., 2 sl., edifício Laranjeiras 102/506 por 3,5 s.m. e taxas — Chaves porteiro Carlos.

LARANJEIRAS — Alugam-se em ap. luxo quartos p/casal, duas môças ou rapazes tb. p/ temporada. Exigem-se referências — Tratar: 45-3374.

LARANJEIRAS — Alugo amplo ap. sala, dois quartos, dependências completas. Chaves R. Conde de Aveiar, 29.

LARANJEIRAS — Alugo ótimo ap. frente 101 — R. Soares Cabral, 48, com 1 sala, s. de almoço, despensa, 2 quartos, banh. e coz. Ver das 10 às 15h — F. P. VEIGA ENG. — 42-7144 e 42-5231 — CRECI 832.

LARANJEIRAS — Aluga-se por 200 o ap. 1 da Rua das Laranjeiras, 531. Chaves com o porteiro. Tel. 23-9817 das 8 às 12.

LARANJEIRAS — Aluga-se o apto. 604 da Rua das Laranjeiras n. 533, com sl., 2 qts., banh., coz., [illegible] Chaves com o porteiro — Tratar na Rua Sete de Setembro n. 58 — 2.º — Tel. 52-6063.

LARANJEIRAS — Aluga-se o ap. 304 da Rua Gago Coutinho n.º 60, de sl., 2 qts., banheiro comp., coz., dep. emp. Chaves com o porteiro. Tratar na Rua Sete de Setembro n. 58 — 2.º — Fone 52-6063.

LARANJEIRAS — Aluga-se em 1a. locação apto. de sala, dois quartos, copa, cozinha, dependencias de empregada completas — Rua das Laranjeiras n. .. 251, apto. 505 — Chaves com o porteiro — Tratar na ATLAS IMOVEIS — Rua México n. 98, sala 302 — Telefone 52-5898 com o Sr. Nélson — CRECI 454.

LARANJEIRAS — Aluga-se o ap. 404, à R. Moura Brasil, 60, 2 qts., sala e dep., armários embutidos. Chaves no ap. 502. — Tratar na Av. Pres. Antônio Carlos, 615, sala 605. Tel. 32-7281.

LARANJEIRAS — Aluga-se ap. 601 — Rua Gago Coutinho, 43, sala, 2 quartos, banh., coz., armários embutidos, área c/ tanque, dep. empreg. Chaves com porteiro. Tratar na EMIL — Av. Rio Branco, 156, gr. 1 231. Tel. 52-9403.

LARANJEIRAS — Aluga-se ap. 301 e 701. R. das Laranjeiras, 47, sala, 2 quartos, cozinha, banheiro, dep. comp. empreg., área c/ tanque. Chaves na portaria. Tratar na EMIL. Av. Rio Branco, 156, gr. 1 231. — Tel. 52-9403.

LARANJEIRAS — Aluga-se o ap. 101 da Rua das Laranjeiras, 332, c/ 2 sls., 3 qts., armários emb., banh., coz., área c/ tanque e dep. empreg. NCr$ 440,00 — Chaves c/ porteiro. Tratar na Ad. de Im. Masset Ltda. — R. Debret, 79, s/ 407 e 411. Tels. 42-6728 — 42-1335 — 32-8317 — CRECI 1 131.

LARANJEIRAS — Alugamos ótimo ap. de frente, junto ao Fluminense, c/ 1 sala, 2 qts. e dep. — Ver c/ port. ap. 305 — R. Alvaro Chaves, 28 — F. P. Veiga Eng. Ltda. — 42-7144 e 42-5231 — CRECI 832.

LARANJEIRAS — Aluga-se na Rua Alvaro Chaves n. 26, ap. 105 — sl., 2 quartos e demais deps. Tratar na Av. Rio Branco n. 138 — 14.º andar.

LARANJEIRAS — Sala para residência ou comércio um quarto grande outro pequeno. — Telefone 25-6622.

RUA DAS LARANJEIRAS, 529 — Aluga-se o apartamento 207 — Quarto, sala separados, banheiro e cozinha. NCr$ 250,00. Chaves com o porteiro.

BOTAFOGO — URCA

ALUGO praia Urca, quarto c/ banheiro, ent. ind., 1 ou 2 rapazes trato. Rua Otávio Correia, 53 — Outro menor.

ALUGA-SE ap. sala, quarto, banheiro e cozinha. Praia de Botafogo, 154. Chaves c/ porteiro.

ALUGA-SE — Ap. 310 na R. Humaitá 229 de frente, 2 qts., sala, dep., emp., tanque. Ver hoje. Tel.: [illegible]

ALUGA-SE — P. Botafogo 336, ap. 223 q., s., conj. NCr$ 160. Fiador idôneo. Chave porteiro. Tratar 23-5110.

ALUGA-SE um apartamento na Praia de Botafogo, 441, ap. 1103. — NCr$ 260,00 e taxas.

ALUGA-SE na Rua São João Batista n.º 27, ap. 203. NCr$ 300,00 (trezentos cruzeiros novos). Chaves no ap. 102. Informações pelos tels.: 22-3567, 32-4552 e 42-9377.

ALUGA-SE — 1 quarto de frente p/ 2 môças c/ direitos. R. Goís Monteiro, 156/101. Botafogo. Tel.: 46-3155.

ALUGA-SE com telefone e lindo play ground, ap. de 2 qts., sábado e domingo 15 às 19h. Dias úteis 13 às 17h. — 57-8659.

ALUGA-SE o ap. 301 da Rua Voluntarios da Patria n. 371 — com sala, quarto, cozinha, banheiro e garagem. Chaves com porteiro. Tratar na CIVIA.

ALUGA-SE apartamento 139 da Praia de Botafogo, 356, Quarto, sala conjugados, entrada independente. NCr$ 200,00 e taxas. Chaves com porteiro. Tratar c/ D. Hercília, tel. 47-6392.

ALUGO na Rua Dezenove de Fevereiro, 50 ap. 501 c/ 2 qts., sala e área. Não tem condom. Aluguel 300,00 — Chaves no ap. 202 — Tratar Tel. 47-0207 — Dr. [illegible]

ALUGA-SE um quarto e uma ou duas môças com direito a lavar. Rua Visconde de Caravelas n. 47, ap. 203 — Ver a qualquer hora.

APARTAMENTO conjugado .... 200,00 — Av. Portugal, 838/303 — Ver das 8 às 13h.

ALUGA-SE quarto independente à Rua Mundo Novo, 410 — Tel. 46-3225 — Botafogo.

ALUGA-SE — Rua General Severiano, n. 180 ap. 404, de frente, sala, quarto, banheiro, cozinha (ótimo conjugado). NCr$ 230,00 mais taxas.

ALUGA-SE uma sala à Rua [illegible] n. 39 — Botafogo.

[illegible]

ALUGA-SE ap. 915 da Praia de Botafogo, 356, quarto, sala, cozinha e banheiro. Aluguel 200,00 e taxas. Tel. 57-9133 — Chaves porteiro.

ALUGA-SE ap. de 2 quartos, sala e demais dependências [illegible] Tratar [illegible] R. 1.º de Março [illegible]

ALUGA-SE [illegible]

ALUGA-SE quarto para moça [illegible] — Com fiador — Tel. 46-2029.

ALUGO [illegible] quarto e cozinha [illegible] Rua Visconde Silva, 3[illegible]

ALUGAM-SE vagas a môças [illegible] para 2 môças — R. General Polidoro, 204, c/ 7. Tel. 46-6497.

ALUGA-SE ap. 201, R. [illegible] Tratar Auxiliadora Predial S.A. — [illegible] Tel. 52-5007 — Corresp. M. Guerra — CRECI 253 e 4.

ALUGA-SE ap. 105 — Rua [illegible] Tratar Auxiliadora Predial S.A. — [illegible] 12/17 h — Tel. 52-5007 — Corr. resp. M. Guerra — CRECI 253 e 4.

ALUGA-SE ap. 910 R. Marquês de Abrantes, 180, c/ sl., 2 qts. [illegible] Tratar Auxiliadora Predial S.A. — Tv. Ouvidor, 32 — 2.º de 12/17 h — Tel. 52-5007 — Corresp. M. Guerra — CRECIs 253 e 4.

BOTAFOGO — Alugamos ap. de 2 qts., sala, jard. de inverno, banheiro compl., dep. empreg., área c/ tanque, ar condicionado, todo de frente. Ver na Rua Voluntários da Pátria, 264 ap. 702 c/ porteiro e tratar THEOPHILO DA SILVA GRAÇA — CRECI 101 — Av. Copacabana, 1065, s/ 301. — Tel. 56-3590.

BOTAFOGO — Aluga-se ap. 404 da Rua Voluntários da Pátria, 31, próx. à praia, c/ 3 qts., sala, coz., banh., dep. compl. empregada, c/ sinteco, pint. de nôvo. Chaves port. Tratar telefone: 26-5751.

BOTAFOGO — Aluga-se o ap. 502 da R. Mário Pederneiras, 6, de 3 qts., banh., sl., dep. de empreg. e garagem. Chaves com o porteiro e tratar na Construtora L. Martins S.A. R. México, 11, gr. 502. Tel. 22-1055.

BOTAFOGO — Aluga-se à Rua Bartolomeu Portela, 25-C. Edif. Cine Veneza, o ap. 205 de sala, [illegible] área e dep. de empreg. Chaves [illegible] NCr$ 200 [illegible] L. Martins S.A. — R. México, 11. Tel. [illegible]

BOTAFOGO — Alugamos Praia de Botafogo, 352, ap. 603, bloco B, 1a. loc. c/ sala, 2 qts., cozinha, dep. empreg. Chav. port. Sr. Acioli. Tratar Irmãos Guimarães Adm. Bens S.A. R. Teófilo Otoni, 72 — Fone: 23-1915 — Creci 183.

BOTAFOGO — Aluga-se quarto, casa de família, a senhor ou rapaz. Referências. 65,00 — Real Grandeza, 82/3. — 26-2078.

BOTAFOGO — Alugam-se aps. cobertura CO-4, R. General Severiano, 40. Salão, 3 quartos, banheiro, cozinha, dep. comp. empregada, área c/ tanque, terraço e garagem e também ap. 419, de sala e quarto separados, banh., coz. Chaves na portaria. Tratar na EMIL. Av. Rio Branco, 156, gr. 1 231. Tel. 52-9059.

BOTAFOGO — Aluga-se ap. 102 da R. João Afonso, 63, c/ qto., sl., coz., banh., emp. Chave ap. 101. Tratar 27-4501.

BOTAFOGO — Aluga-se o ap. 502, da R. Gen. Góis Monteiro 184, com sala e quarto, banheiro e coz. [illegible] Tratar c/ ADMINISTRADORA SION. Av. Rio Branco, 156, sl 1714. Tel. 52-5917.

BOTAFOGO — Aluga-se 1 quarto mobil., todos os direitos. Tel., coz. banh., ótimo ambiente. P/ casal ou 2 môças distintas. Tel. 26-7425.

BOTAFOGO — Aluga-se o ap. 604 da Av. Pasteur, 184, c/ sl., 2 qts., banh., coz., área c/ tanque, dep. empreg. e garagem — Chaves c/ porteiro. NCr$ 400,00 — Tratar na Ad. de Im. Masset Ltda. R. Debret, 79, s/ 407 a 411 — Tels. 42-6728 — 42-1335 — 32-8317 — CRECI 1 131.

BOTAFOGO — Aluga-se na Rua Assunção, 140, ap. 416, com sala, 2 qts., banh. compl., deps. Chav. port. — Tratar Irmãos Guimarães Adm. Bens S.A., Rua Teófilo Otoni, 72. Tel. 23-1915. CRECI 183.

BOTAFOGO — Aluga-se grande quarto mobiliado, varanda, banh. a dois rapazes de tratamento e referências. Tel.: 46-3154.

BOTAFOGO — Alugam-se ótimas vagas c/ refeições a cavalheiros. Exigem-se referências. R. Voluntários da Pátria 97. Tel.: 46-6472.

BOTAFOGO — Aluga-se casa de avenida, 2 quartos, sala etc. — Chaves Rua Alvaro Ramos n. 90.

BOTAFOGO — Aluga-se, Praia de Botafogo, 356, ap. 236, com sala e qt. conjugado, banh. e coz. — Tratar Irmãos Guimarães Adm. de Bens S.A., R. Teófilo Otoni, 72. Tel. 23-1915. CRECI 183.

BOTAFOGO — Aluga-se ótimo ap. 1a. locação com sala e dois qts. e demais dependências. À Rua Vol. da Pátria, 415 ap. 203 — Tratar pelo tel. 22-1674.

BOTAFOGO — Praia. Aluga-se qto. mob. a 2 moças, fino trato. Trab. fora. 154, ap. 802.

BOTAFOGO — Apartamento 512 da Rua da Passagem, 146. Sala, quarto, banheiro, cozinha e dependências de empregada. Aluguel NCr$ 250,00 e demais encargos. Chaves na portaria. Tratar com Dra. Terezinha Machado, na Av. Pres. Vargas, 482, sala 1 108, de 16 às 19:00 h.

BOTAFOGO — Aluga-se ótimo casa junto Voluntários e R. [illegible], para fins comerciais, Clínica, escritório ou laboratório — Maiores detalhes. Tel. 46-0373.

BOTAFOGO — Vende-se ótimo imóvel de quarto, sala, coz., banheiro e j. inverno. Ver somente no horário de 13h às 16h à R. Marquês de Olinda n. 106, ap. 103 e tratar na Predial México Ltda., Rua México, 31, gr. 1004 — Tels. 22-8337 e 52-1549 — CRECI J-267.

BOTAFOGO — Aluga-se um ap. com 3 quartos, sala e dependências completas na Rua 19 de Fevereiro, 67, aluguel 400,00. Ver segunda-feira das 15 às 17 horas. — Tel. 26-0605.

BOTAFOGO — Alugo ap. com sala, 3 qts. e demais dependências. Ver na Rua Visc. de Sylva, 97-201. Tratar na Av. Rio Bco. 57 s/ 604. Tel. 23-7803.

BOTAFOGO — Aluga-se o apto. 805 da Rua Voluntarios da Patria n. 31, c. 2 qts., sala e deps. completas. Chaves c/ o porteiro. Tel. 42-3373.

BOTAFOGO — Aluga-se o apto. 1 007 da R. Marquês de Abrantes n. 152, c/ 2 qts., sala e deps. Chaves c/ o porteiro — Tel. 42-3373.

BOTAFOGO — Aluga-se ótimo apto. de sala, quarto conjugado — Praia de Botafogo n. 356 — ap. 925 — Chaves porteiro — Tratar Sr. TELMO — Assembléia n. 40 — 12.º.

BOTAFOGO — Para família de fino trato ou p/ comércio, alugo na R. Voluntarios da Patria, 301 — Sobrado, c/ 2 sls., 6 qts., 2 banhs. coz. e área. Ver no local. Chaves na loja e tratar de 2a.-feira em diante p/ tel. .. 26-5553 — Sr. Ribeiro.

BOTAFOGO — [illegible]

BOTAFOGO — [illegible]

[illegible]

FIANÇA, mude rápido — Se localizou ap. de seu agrado, indicamos FIADORES IRRECUSÁVEIS — PROPRIETÁRIO OU COMERCIANTE — Rua da Assembléia, 45, sala 902. Tel. 31-0973.

PRAIA BOTAFOGO — Aluga-se [illegible] 226, P. Botafogo, 360 [illegible]

RUA MARQUÊS DE ABRANTES, 212 ap. 1 001 — Sala [illegible] Chaves com porteiro. Administradora Nacional. Av. Presidente Antônio Carlos, 615, 2.º pav. Tel. 42-1314.

[illegible] 28 ap. 402 [illegible] Tel. 42-1314.

URCA — Aluga-se ap. 31, Pça. R. Cândido Gafrée, 34 c/ hall c/ varanda, sala, saleta, 2 qts., coz., banh., dep. emp., chave no local. Tratar Av. Rio Branco, 14 — 10.º — Brasilino.

URCA — Aluga-se casa [illegible] Chaves na R. [illegible], 15, ap. 101 Tratar no Banco Brasileiro de Administração, Rua da Quitanda 49, [illegible] Tel. 22-7927. Aluguel 600,00. — CRECI [illegible]

LEME — COPACABANA

ALUGA-SE ap. com 2 salas, 1 quarto, dep. compl. 300 mil. — Rua Viveiros de Castro, 62 ap. 203. Tel. 36-3947.

ALUGO — Temporada — Perto ap., ou quarto a môças ou senhora c/ tel. gel. bem mob. — Praia. P. ref. Inf. 56-1425.

ALUGA-SE o ap. 706 da Av. Copacabana, 1141, de quarto e sala separados, banheiro e kitch. Ver no local. Chaves c/ porteiro. — Tratar na Adalma — Av. Alm. Barroso, 90, s/ 610/12 — Tel. 22-0798 — CRECI J-262.

ALUGA-SE apartamento conjugado (1a. locação) na Rua Barata Ribeiro, 122, ap. 508. Tratar no local com o porteiro ou pelo telefone 36-3160 — [illegible]

ALUGA-SE ap. 1005 R. Barata Ribeiro, 360 c/ sl., 2 qts., coz., banh., dep. emp. [illegible] Tratar Auxiliadora Predial S.A. Tv. Ouvidor, 32, 2.º, de 12/17 h — Tel. 52-5007 — Corr. resp. M. Guerra. CRECI 253 e 4.

ALUGA-SE quarto mobiliado, de frente para o mar. Telefone 56-3736.

ALUGAMOS por temporada curta ou longa, ótimos apartamentos mobiliados com geladeira e todos os pertences. Alguns com telefone e garagem. — Basílio & Cia. Rua Barata Ribeiro, 87, sala 202 — Tel. 37-1133.

ALUGA-SE ótimo quarto mobiliado com refeições a casal ou 2 pessoas — Hilário Gouveia, 87.

ALUGA-SE ótimo ap. mobiliado para casal. Rua Júlio de Castilho, 40, ap. 402 — NCr$ 300,00 — Das 12 às 16h.

ALUGA-SE ap. 501, Rua Santa Clara, 115. Sala e quarto conjugados, banh., coz., de frente. — Comal Administradora. Tel. .... 47-3030.

ALUGA-SE ap. 401, Rua Domingos Ferreira, 97. 1 sala, 2 quartos, banh., cozinha, dep. emp. — Comal Administradora — Tel. 47-3030.

ALUGA-SE ap. 603, R. Santa Clara, 46, c/ sala, qt., coz., banh., jard. inv. Tratar Auxiliadora Predial S.A. Av. Ouvidor, 32, 2.º de 12 às 17 horas. Tel. 52-5007 — Corr. resp. M. Guerra — CRECI 253 e 4.

ALUGO p/ temporada ou ano, junto à praia apartamento equipado p/ 4 pessoas. Tel. 36-71[illegible]

ALUGA-SE uma vaga môça que trabalhe fora. Ambiente familiar. Av. Copacabana 36 ap. 301.

ALUGA-SE ótimo quarto a casal de tratamento ou cavalheiro. — Tel. 57-0804.

APARTAMENTO 905 — Rua Pompeu Loureiro, 32-B. Aluga-se c/ 2 salas, 4 quartos, 2 banheiros sociais, copa-cozinha, área, quarto e/ tanque, dep. empregada, sinteco, pintura a óleo, playground, vaga na garagem. Chaves na portaria. Tel. 26-2244.

ALUGA-SE ap. c/ sala, qt., banheiro e cozinha. Preço 300,00 mais taxas. Ver c/ porteiro. R. Djalma Ulrich n.º 183, ap. 404 — Tratar 45-0207.

ALUGA-SE apartamento, frente, sala, quarto, cozinha, banheiro, dependências, R. Barata Ribeiro n. 211 ap. 1 203

ALUGA-SE por temporada ou prazo longo, de frente, mobiliado. NCr$ 265,00 mais taxas. Barata Ribeiro, 74/603 — Sr. Dorval, portaria.

ALUGO ap. 302, Rua Henrique Oswald n. 179, living, 3 qts. — Chaves no local, de 10h às 12h, depois em Monsr. Franc. Braga, n. 6, 502.

ALUGO quarto grande, frente, c/ varanda, mob., col. molas, roupa cama, banho quente, c/ ou sem refeição. 2 ou 3 rapazes educados ou estudantes. 140,00 cada. Outro pequeno, mob., fundos. 70. Av. Copacabana, 492-301, 2.º andar.

ALUGA-SE — Av. N. S. de Copacabana n. 387, ap. 801, um Apartamento conjugado. Chave com porteiro. Tratar Rua México, 119, sala 308. Tel. 42-1041.

ALUGA-SE quarto grande em casa de família, a senhor ou duas senhoras. Rua Min. Viveiros de Castro 66-1 204.

ALUGA-SE, por temporada, apt. mob., sala, 2 qts., deps. completos, tel., TV. Inf.: 36-4939 — Copacabana.

ALUGA-SE um quarto para môça que trabalhe fora. Ver Rua Prof. Gastão Bahiana, 112, ap. 302, Copacabana.

ALUGO ap. para comércio ou residência, Barata Ribeiro 200, ap. 339, de frente, sl., qt. sep., j. inv. etc. 250 cruzs. novos. Chaves no ap. 842. Inf.: 46-9238.

ALUGA-SE ap. com sala, 3 quartos, dep. empregadas, garagem. NCr$ 600,000 mais taxas. Rua Tonelero 380/903 — Chaves com o porteiro. Tratar tel. 37-4839.

ALUGA-SE ap. para moças que trabalhem fora com café da manhã e jantar. Tratar Av. Copacabana 630 — 1104.

ALUGA-SE — Apartamento um quarto separado, uma sala, kitchnete e banheiro, vista par o mar, aluguel mensal NCr$290, mais taxa Av. N. S. Copacabana n.º 1 145 ap. 1 207. Tratar com o porteiro.

APARTAMENTOS MOBILIADOS p/ temporada ou contrato sem fiador, alguns com tel. Todos os tamanhos — IMOB. BEIRAMAR — Av. Copacab. 583, sala 205-A — Fone 27-3019.

ALUGO — Copacabana, sala e quarto sep., banh., coz., dep. emp. compl., sinteco, c/ telefone — por. — Raimundo Correia, 60, ap. 910. Tel. 56-1194.

AVENIDA ATLANTICA, 928 ap. 904 — Quarto, sala, saleta, banh. comp., cozinha. Chaves c/ porteiro.

ALUGO ap. no Leme, mobiliado frente sala 3 quartos. Fiador — NCr$ 700,00 — Informações tel. 47-5167.

[illegible]

ALUGA-SE ap. 102 — Rua Tonelero, 54 — 1 quarto, sala, [illegible] banh., dep. compl. [illegible] 52-8684.

ALUGA-SE ap. 301 — Av. Copacabana, 870, c/ sala, quarto separado, banh., coz., varanda. Chaves c/ porteiro. Tratar telefone 52-8684.

ALUGA-SE ap. 806 — República do Peru, 72 — Dúplex c/ 3 quartos, sala, [illegible] frente, dep. empr. compl. c/ telefone. Chaves c/ porteiro. Tratar tel. 52-8684.

ALUGA-SE quarto independente para moça e rapazes que trabalhem fora — Rua Gustavo Sampaio [illegible] ap. 701.

ALUGAM-SE vagas a môças que trabalhem fora c/ café da manhã, [illegible] NCr$ 15,00. Rua [illegible] 357, ap. 401, [illegible]

AV. COPACABANA, 974 ap. 102, quarto, mobiliado, frente, [illegible]

AVENIDA COPACABANA, [illegible]

ALUGA-SE [illegible] Tel. 52-2319.

ALUGA-SE [illegible] quarto para 2 [illegible] tratar [illegible] Copacabana.

ALUGA-SE um quarto para um senhor ou senhora. [illegible] 1118, ap. [illegible]

ALUGO bom quarto mobiliado a môças, rapazes ou casal que trabalhe fora, à Rua Santa Clara, 148, c. 19, ap. 201.

AV. ATLANTICA — Aluga-se ap. 503 Av. Atlântica 4066 com telefone. Ver hoje de 14 às 17.30, e domingo de 9 às 12 hs. etc. grande, sala separada, dep. empregada, área c/ tanque, varanda etc.

ALUGA-SE quarto a Sr. Idôneo, único inq., Av. Atlântica, Pôsto 2. Tel. 37-4184.

APARTAMENTO NO LEME — Môça divide seu ap. a môça [illegible] distinta. Trocam-se referências. — Tel. 36-4788, depois das 7 horas.

ALUGA-SE ótimo ap. 1 111, Rua Barata Ribeiro 200, [illegible]

ALUGA-SE 1 quarto em ap. [illegible] a 2 môças [illegible] Tratar telefone [illegible]

ALUGA-SE ou VENDE-SE apartamento mobiliado com 2 qts. 2 [illegible] q. de empregado e outras dependências, telefone e garagem na Rua Belfort Roxo, n. 251 ap. 203. Tratar com o porteiro — Copacabana.

ALUGA-SE vaga para rapaz, Rua Carvalho de Mendonça, 13, ap. 1.101 — Copacabana.

ALUGO — Temporada — Aps. quarto/sala, banh. e coz. (completos), mobiliados c/ geladeira. Av. Copacabana, 1 003. Portaria, Sr. Cabral.

ALUGUEIS, FIADOR, o máximo prop. e comerciante, solução 24 hs. Não perca tempo, resolvemos. Av. Copacabana, 209 ap. 308.

ALUGA-SE ótimo ap. 602, frente, mobiliado, de fino trato na Av. Copacabana, 395. Aluguel 300,00 com taxas incluídas. Chaves local — Tel. 57-9133.

ALUGA-SE ótimo ap. 402, frente, Rua Figueiredo Magalhães, 870, dois quartos, sala ampla, dependências completas de empregada, banheiro em côr e cozinha. Chaves local. Tel. 57-9133. Aluguel 450,00 e taxas.

ALUGA-SE ap. frente, acabamento luxo, c. qt. e sala sep., banh. em côr, coz. área e dep. empreg., emb. sinteco — Rua [illegible], 170 ap. 102. Inf. 36-0182 — CRECI 170.

ALUGA-SE vaga p/ moça que trabalhe fora em Copacabana, 861 ap. 313. Sábado a partir de 13 h. Domingo dia todo.

APARTAMENTO — Aluga-se conjugado, mob., com gel., eletrola etc. Ver N. S. de Copacabana n. 610, ap. 1 221 — Sábado e domingo até 15 horas. Inf. [illegible]

ALUGA-SE O APARTAMENTO DA RUA RONALD DE CARVALHO n. 250 — ap. 803, composto de sala, 2 quartos, banheiro e cozinha — Ver com o porteiro — Aluguel de NCr$ 300,00.

ALUGAMOS por temporada aps. mobiliados de 1 ou mais quartos. Avenida N. S. de Copacabana n. 374, sala 301. — Telefone 37-9358.

APARTAMENTO DE LUXO — Al. na Rua Sá Ferreira, 115/801 — 2 salas, 4 quartos, 2 banheiros, cozinha e dep. de empr., garagem, telefone. Tratar tel. 22-1545, de 2a. à 6a. feira de 15 às 18 horas c/ Vera ou Dr. Bruno. Chaves com o porteiro. Preço NCr$ 1 300,00.

ALUGAMOS — Copacabana — Ap. c/ sala, 2 quartos, cozinha, banh. e dept. emp. Ver com porteiro. R. 5 Julho, 202, ap. 501. 365 e taxas. BARROS FILHO & CIA. LTDA. (Administradores desde 1936). Av. Rio Branco, 108, grupo 801 — CRECI 806 — Telefones 42-1040 e .. 42-0812.

ALUGA-SE um quarto mobiliado de frente para senhora, direito coz. Tratar na parte da tarde — Rua Ministro Viveiros de Castro, 82, ap. 201.

ALUGA-SE quarto 1 ou 2 moças que trabalhem fora. R. [illegible], 25, ap. 401 — [illegible]

ALUGO — Av. Copacabana, [illegible] ap. 201, 1 quarto independente a Sr. ou pessoa, [illegible] Tel. [illegible]

ALUGAM-SE vagas a moças que trabalhem fora. Rua Belfort Roxo, 231, ap. 211.

APARTAMENTO mobiliado completo, telef., 2 qts., 1 sala, dep. emp. Temp. ou não — R. Raul Pompéia, 61, ap. 603 — Alug. 600,00 e taxas.

ALUGA-SE uma casa com todo conforto, Rua Euclides da Rocha, 565 — Tratar no local.

APARTAMENTO MOBILIADO — Rua República do Peru, 143 ap. 307 — Frente, sala e quarto conj., banh., coz. NCr$ 350,00. Chaves c/ porteiro. Administradora Nacional, Av. Pres. Antônio Carlos, 615, 2.º pav. Tel. .... 42-1314.

ALUGAM-SE quartos c/ pias em tôdas as peças, colchões de molas, piso em sinteco. Pensão Jovem, Copa., "tipo hotel". Trav. com ou sem móveis, na Rua Pompeu Loureiro, 56, casa 3, ap. 102.

ALUGA-SE um quarto para môça Frederico Pamplona, 20, Esq. de Pompeu Loureiro, 10 Tel. 26-6906 — Copacabana — Pôsto 4.

AVENIDA COPACABANA, 129 ap. 404 — Hall, sala e quarto conj., banh., coz. NCr$ 250,00. Chaves c/ porteiro. Administradora Nacional, Av. Pres. Antônio Carlos, 615, 2.º pav. Tel. 42-1314.

ALUGA-SE ap. 813, R. Raul Pompéia, 195, c/ sl., qt. conj., banh., kit. c/ chuv. elétrico — Tratar Auxiliadora Predial S.A. — Tv. Ouvidor, 32 — 2.º de 12/17 hs — Tel. 52-5007 — Corresp. M. Guerra — CRECIs 253 e 4.

ALUGA-SE quarto de frente [illegible] a uma ou duas pessoas [illegible] — Rua [illegible] Barbosa Lima 54, ap. 801 [illegible]

ALUGA-SE ap. 64 — R. Barata Ribeiro, 22 [illegible] 3 qts., [illegible] sala, coz., [illegible] área e tanque [illegible] 1 dos ms. [illegible] 2 aluguéis — Tratar Auxiliadora Predial S.A. Tv. Ouvidor, 32 — 2º de 12-17 hs. — Tel. 52-5007 — Correto. M. Guerra — CRECI 253 e 4.

ALUGA-SE ap. 219 — R. Barata Ribeiro, 200 c/ sl., qt. sep., [illegible] coz., banh., área c/ tanque, banh. emp. Chav. [illegible] no ap. 841, [illegible] de 9 às 12 [illegible] — Tratar Auxiliadora Predial S.A. — Tv. Ouvidor, 32 — 2º de 12-17 h. — Tel. 52-5007 — Correto. M. Guerra — CRECI 253 e 4.

ALUGA-SE ap. 207, R. Rodolfo Dantas, 85, c/ sala, qto. sep., banh., coz., pint. nova. Chav. c/ port. Tratar Auxiliadora Predial S.A. Tv. Ouvidor, 32, 2º de 12-17 h. Tel. 52-5007, corr. resp. M. Guerra. Creci 253 e 4.

ALUGA-SE ap. 902, R. Ronald de Carvalho, 250, c/ sla. e qto. emb., banh. kit. varanda, arm. emb., bar. De frente. Chav. c/ port. Pint. nova. Tratar Auxiliadora Predial S.A. Tv. Ouvidor, 32, 2º, de 12-17 h. T. 52-5007, corr. resp. M. Guerra. — Creci 253 e 4.

ALUGA-SE ap. conjugado, cozinha, banheiro, arm. emb., 280 e taxas. Av. Copacabana, 75 — Inf. tel. 36-1951.

ALUGA-SE ap. 312, R. Barata Ribeiro, 418, c/ sl., qt. conj., banh., kit. Tratar Auxiliadora Predial S.A. — Tv. Ouvidor, 32 — 2º de 12-17 — Tel. 52-5007 — Correto. M. Guerra — CRECI 253 e 4.

BOM ap., pessoa família — R. Dias da Rocha. Alug. NCr$ .... 400,00 — Tel. 27-5592.

COPACABANA — Quarto — Aluga-se no Posto 2, de frente, único [illegible], mobiliado, absoluta [illegible], com roupa de cama e cafèzinho. NCr$ 140,00. Tratar pelo telefone 47-[illegible].

COPACABANA — Procura-se para alugar na Zona Sul, em rua de bastante movimento, ampla residência que atenda a interêsses comerciais. Informações a partir das 9 hs., pelos telefones 42-1510 e 42-2583.

COPACABANA — Aluga-se ap. mobiliado. Salão, 2 salas, 3 quartos, dependências e garagem. Tratar pelo telefone: .... 57-9560.

COPACABANA — Aluga-se o ap. 704 da Rua Barata Ribeiro, 185, sala e quarto separado, cozinha e banheiro. Tratar na Emprêsa Brasileira de Administração, Rua da Quitanda, 49, s/ 302. Tel. 22-5927. — Aluguel 280,00. CRECI 1087.

COPACABANA — KAIC aluga c/ tel. p/ chancelaria ou família de tratamento, ap. de esquina, com ampla varanda envidraçada, aquecimento central, 3 grandes qts., 4 salas, 2 banhs. sociais, copa-coz., dependência empreg., área c/ tanque e garagem. Tratar e [illegible] à Rua do Carmo, 27-A. Tel. 32-1774. — CRECI J-72.

COPACABANA — KAIC aluga na Av. [illegible] n. 186, o ap. [illegible] c/ sl., [illegible] kitch. e banh. Chaves c/ porteiro. — Tratar Rua do Carmo, 27-A. Tel. 32-1774. CRECI J-72.

COPACABANA — Aluga-se o ap. 603 da Rua Carvalho de Mendonça, 29, [illegible] sala, coz. e banh. (Chaves c/ o porteiro) — Tratar Bastos de Oliveira S.A. — Avenida Rio Branco, 114, 3º andar. Tel. 42-7595. CRECI 291.

COPACABANA — Aluga-se o ap. 1.108, à R. Domingos Ferreira, 219, entre B. de Ipanema e Bolívar. Chaves c/ porteiro. Tratar na Av. Pres. Antônio Carlos, 615, sala 605. Tel. 32-7281.

COPACABANA — Aluga-se ap. 905, R. Cinco de Julho, 202, sala, 2 quartos, coz., banh., dep. comp. empreg., área c/ tanque. Chaves c/ porteiro Justino. Tratar na EMIL. Av. Rio Branco, 156, gr. 1.231. Tel. 52-9059.

COPACABANA — Aluga-se quarto bem mobiliado com café para cavalheiro trabalhe fora. Telefone 36-7947.

COPACABANA — Aluga-se ótimo quarto mobiliado, de frente, único inquilino, com direito a telefone, a senhor de trato. Rua Carvalho de Mendonça n.º 24 — apartamento n.º 1.004.

COPACABANA — Excelente ap. temp., quarto, sala sep., coz., banh., telefone, mobil., geladeira, utens. etc. P. 6. Inf. 36-4206. [illegible]

COPACABANA — Aluga-se Av. Ataulfo de Paiva, 143, ap. 202, c/ sala, 2 qts., banh. compl., coz., deps. Chav. port. Tratar IRMÃOS GUIMARÃES ADM. BENS S.A. R. Teófilo Otoni, 72 — 23-1915 — Creci 183.

COPACABANA — Aluga-se Rua Barata Ribeiro, 811, ap. 202, fte., c/ sala, qt., banh., coz. Chav. port. Tratar IRMÃOS GUIMARÃES ADM. BENS S.A. R. Teófilo Otoni, 72. Tel. 23-1915. Creci 183.

COPACABANA — Aluga-se Rua Figueiredo de Magalhães, 643, ap. 105, c/ telefone, de frente, sala, 3 qts., banh. compl., deps. Chav. port. Tratar Irmãos Guimarães Adm. Bens S.A., Rua Teófilo Otoni 72. Tel. 23-1915. CRECI 183.

COPACABANA — Aluga-se ap. 1.004 Rua Barata Ribeiro, 636, sala, quarto, cozinha, banheiro, dep. empregada. Chaves c/ porteiro. Tratar Rua do Carmo, 17 — 7.º andar.

COPACABANA — Aluga-se o ap. 310 Rua Santa Clara, 86. Sala, quarto, kitch., banheiro. Chaves c/ porteiro. Tratar Rua Carmo, 17 — 7.º andar.

COPACABANA — Aluga-se na Av. Copacabana 1052 ap. 1010 c/ sl. qto. e deps. Chaves c/ port. e tratar na Adm. Fluminense S/A, Rua do Rosário, 129 — 1.º and. Tel. 52-8281. CRECI 661.

COPACABANA — KAIC aluga o ap. 703 da Av. Copacabana n. 796, c/ saleta, qto. kitch., banh. Chaves c/ porteiro. Tratar Rua do Carmo 27-A. Tel. 32-1774 — CRECI J-72.

COPACABANA — KAIC aluga o ap. 1107 da Rua Min. Viveiros de Castro n. 32, c/ sl.-qto. sep., kitch., banh. e varanda. — Chaves c/ porteiro. Tratar Rua do Carmo, 27-A, Tel. 32-1774 — CRECI J-72.

COPACABANA — KAIC aluga na Rua Aires Saldanha n.º 124, o ap. 101, c/ qto., kitch. e banh. Chaves c/ porteiro na Rua Djalma Ulrich n. 49. Tratar Rua do Carmo, 27/A. Tel. 32-1774 — CRECI J-72.

COPACABANA — Alugo ap. pequeno conj. para fins de semana alug. 20 mil. Cartas p/ portaria dêste Jornal sob o número 216.652.

COPACABANA — KAIC aluga o ap. 702 da Rua Barata Ribeiro n. 96 c/ sl.-qto. sep., coz., banh. Chaves c/ porteiro. Tratar Rua do Carmo, 27-A. Tel. 32-1774 — CRECI J-72.

COPACABANA — KAIC aluga Rua Bulhões de Carvalho n. 537 o ap. 102 c/ móveis, sl., 2 qtos., coz., banh., dep. compl. empreg., área com tanque. Chaves c/ porteiro. Tratar Rua do Carmo, 27-A. Tel. 32-1774 — CRECI J-72.

COPACABANA — Apartamento grande, alugamos único no andar com grande sala, 3 quartos c/ armários emb., 2 banhs. sociais, copa-coz., dep. e garagem com telefone. R. Sousa Lima, 440, ap. 301, parcialmente mobiliado. Ver no local e tratar na Financial Administradora, Av. Franklin Roosevelt, 194, s/loja 203. Tel. 42-7645 — Sr. Reis. CRECI 268.

COPACABANA — Aluga-se na R. Copacabana, 112, ap. 305, conjugado. Chaves c/ porteiro. Tratar Av. Rio Branco, 108, s/ 402 — Tel. 42-1912.

COPACABANA — Aluga-se ótimo ap. de frente, c/ sala, 2 qts., banh. comp., coz., qt. e WC emp. Ver R. Sta. Clara, 353, ap. 102. Tratar com prop. Av. Rio Branco, 131 — S/ 1601 — Tel. 52-5977.

COPACABANA — Aluga-se ap. 1111 da Av. Atlântica, 928, conjugado, c/ móveis, chaves no local. Tratar Banco Auxiliar da Produção S/A — Trav. Ouvidor, 12 — Tel. 52-2220.

COPACABANA — Aluga-se [illegible]

COPACABANA — Aluga-se na R. Barata Ribeiro, 595, ap. 207, c/ 1 quarto, [illegible] e banheiro. [illegible] NCr$ 280,00. Tratar pelo fone 22-5077. Chaves com o porteiro.

COPACABANA — Aluga-se o ap. 204, 2º and. na Rua [illegible] 3 qts. emb., banh., coz., área c/ tanq., dep. empreg. Chave c/ Sr. [illegible] — Tratar na Ag. Im. Mayer Ltda., na Rua Debret, 79, s/ 407 a 411 — Tels. 42-6728 — 42-1034 — 52-8217 — CRECI n. 1.131.

COPACABANA — Aluga-se o ap. [illegible] da Rua Santa Clara, 116 [illegible] — Chaves c/ porteiro. — Tratar na Ag. Im. Mayer Ltda. — Rua Debret, 79, s/ 407 a 411. Tels. 42-6728 — 52-8217 — 42-1034 — CRECI 1.131.

COPACABANA — Aluga-se o ap. 204 (2º) da Rua Duvivier, 99 c/ sl., 2 qts., banh. soc., copa, coz., quarto emp. etc. Chave c/ porteiro. Tratar na Ag. I. Mayer Ltda. Rua Debret, 79 s/ 407 a 11. Tels. 42-6728, 42-1034, 52-8217. NCr$ 380,00. Creci 1.131 — Copacabana.

COPACABANA — Alugo ap. de salas, 3 quartos e dep. completas — NCr$ 450,00, Ladeira Tabajaras, 20-401. Próximo à Siqueira Campos. Tratar no local.

COPACABANA — Aluga-se, sinteco, prox. praia, sala, 3 qts., banh., coz., área com tanque, banh. emp. — R. Constante Ramos, 32, ap. 202. Tratar na CIVIA S.A. — Tel. 52-8165.

COPALEME — Aluga-se comercial, ap. 801-802, Rua Gustavo Sampaio, 630, sala e qt. separados, banh. e coz. Chaves c/ porteiro. Tratar Lowndes Sons — Pres. Vargas, 290. Tel. 23-9525. — CRECI 204.

COPACABANA — Alugo ap. [illegible] — Rua Sá Ferreira. Fone 37-0797.

COPACABANA — Aluga-se ap. 1004, Rua Santa Clara, 220, sala e qt. sep., banh., coz. [illegible] emp. Chaves com porteiro. Tratar Lowndes Sons — Pres. Vargas, 290 — Tel. 23-9525 — CRECI 204.

COPACABANA — Aluga-se o ap. 701 da Rua Barata Ribeiro, 668, sala e qt. sep., banh., coz. Chaves c/ o porteiro. Tratar Lowndes Sons — Pres. Vargas, 290. Tel. 23-9525, CRECI 204.

COPACABANA — Aluga-se Rua Joaquim Nabuco, 64, Ap. 101, fte., c/ sala, 2 qts., banh., coz., demais deps. Chav. port. Tratar IRMÃOS GUIMARÃES ADM. BENS S.A. R. Teófilo Otoni, 72. Tel. 23-1915. Creci 183.

COPACABANA — Aluga-se à Rua Barata Ribeiro, 105, ap. 308, c/ sala, qt., banh. compl., dep. Chav. port. Tratar IRMÃOS GUIMARÃES ADM. BENS S.A. R. Teófilo Otoni, 72. Tel. 23-1915. Creci 183.

COPACABANA — Aluga-se Av. Prado Júnior, 135, ap. 1.207 c/ sala, qt., banh. e [illegible]. Chav. port. Trat. Irmãos Guimarães Administração de Bens S.A. R. Teófilo Otoni, 72 — Tel. 23-1915 — Creci 183.

COPACABANA — Aluga-se R. Sá Ferreira, 44, ap. 1107 c/ sl., 2 qts., banh., coz., dep. emp. Chav. port. Trat. Irmãos Guimarães Adm. Bens S.A. — R. Teófilo Otoni, 72 — Tel. 23-1915 — Creci 183.

COPACABANA — Aluga-se o ap. 1.001 da R. Barata Ribeiro, 147, mobiliado, de 2 qts., sl. e dependências. Aluguel NCr$ ... 500,00. Chaves com o porteiro e tratar na Construtora L. Martins S.A. Rua México, 11, gr. 502. Tel. 52-3873.

COPACABANA — Aluga-se o ap. 502-B da Av. N. S. de Copacabana, 1.137, de sl., qto., coz., banh. Pode ser comercial. Aluguel NCr$ 300. Chaves com o porteiro e tratar na Construtora L. Martins S.A. Rua México, 11, gr. 502. Tel. 52-3873.

COPACABANA — Aluga-se o ap. 307 da Rua Anita Garibaldi, 80, de 2 qts., sl., dependências e telefone. Aluguel NCr$ 480 e mais taxas. Ver no local e tratar na Construtora L. Martins S.A. — Rua México, 11, gr. 502. — Tel. 52-3873.

COBERTURA esplêndida, tôda mobiliada e atapetada, com jardim suspenso. Aluga-se a diplomata. Rua Barata Ribeiro, 630, C-01.

COPACABANA — Aluga-se à pessoa de fino trato, quarto à Rua Barata Ribeiro, 638, ap. 502. Tem telefone.

COPACABANA — Aluga-se R. Figueiredo Magalhães, 226, ap. 705, conj. armários emb., ar refrig. 37-9116.

COPACABANA — Aluga-se vaga para moça que trabalhe fora. Tel. 36-4439.

COPACABANA — Sala e qt. separados. Alugo ap. 206. Av. N. S.ª Copa., 441. Chaves com o porteiro. NCr$ 280,00. Inf. 23-4969.

COPACABANA — Aluga-se ap. 1029 — Sá Ferreira, 229 c/ ent. sl. e qt. conjg., coz., banh. — 220,00 — Ver diàriamente das 16 às 18h e domingo de 9 às 12h. Tratar Av. Alt. Barroso n. 90 sl. 402 — 42-8876.

COPACABANA — Rua Paula Freitas. Aluga-se apartamento mobiliado, 3 quartos, 2 salas, cozinha, banheiro, dependências, garagem, telefone. Ver dias úteis das 14 às 18 horas. Tratar fone 37-3798.

COPACABANA — Temporada — Aluga-se 3 qts., sl., todo mobiliado c/ geladeira, Xavier Silveira, 67, ap. 601 — Ver porteiro. Tratar Oliveira, 47-2511 — NCr$ 600,00.

COPACABANA — Alugamos ótimo ap. frente, c/ 1 sala, 1 qt., sep. banh., coz. e WC emp. — Ver c/ port. ap. 902 da R. Joaquim Nabuco, 44 — F. P. Veiga Eng. Ltda. — 42-7144 e ... 42-5231 — CRECI 832.

COPACABANA — Aluga-se vaga para rapaz de respeito, pagto. adiantado. Avenida Copacabana, 209-102.

COPACABANA — Rua República do Peru, 250, ap. 204, aluga-se c/ sala e quarto separados, varanda, cozinha, banheiro. Pintura nova, e sinteco. Chaves c/ porteiro e Inf.: 52-9827.

COPACABANA — Rua Min. Viv. de Castro, 46, ap. 203, aluga-se sala, 2 quartos, grande varanda, cozinha e banheiro, chaves c/porteiro. Inf. 52-9827.

COPACABANA — Aluga-se à Av. Atlântica, 2726 o ap. 403, mobiliado, c/3 qtos., 2 salas, copa, coz., banh., área e dep. emp., c/geladeira, máq. lavar e ar condicionado. Ver c/port. tratar tel. 43-7912 Adm. Orion NCr$ ..... 700,00.

COPACABANA — Aluga-se à Av. Copacabana, 750, ap. 511, conj. banh. e kitch. ver c/port. e tratar tels. 43-7912 — Adm. Orion. NCr$ 250,00.

COPACABANA — Aluga-se à R. Sá Ferreira, 44, o ap. 511, de qto. e sala sep., coz., banh., área e dep. emp., ver c/ port. e tratar tel. 43-7912 Adm. Orion.

COPACABANA — Aluga-se ap. 508 da Rua Figueiredo Magalhães, 144, c/ sala, quarto, coz., banh. Chaves no local. Aluguel NCr$ 250,00. Tratar BANCO AUXILIAR DA PRODUÇÃO S.A., Travessa do Ouvidor, 12. Tel. 52-2220.

CONSTANTE RAMOS, 67 — Ap. frente c/ 320 m2, c/ foyer, 2 salões, gde. jardim inv., 4 gds. qtos., 2 banhs., copa-coz., qto. empr., gde. á. serviço, armários embut., semimobiliado e decorado, telefone, garagem c/ boxe e qto. motorista independente — Ed. sôbre pilotis, ótima localização, prédio 1a. categ. Horário comercial. 42-3566 e 52-8737 — Morillo, ou 47-3362 — Dr. Mário.

COPACABANA — Aluga-se ap. 405 da Av. Copacabana n. ... 1.145 — de sala e quarto separados — NCr$ 280,00 — Chaves portaria. Tratar 23-5739 ou .. 36-2856.

COPACABANA — Apartamento frente, 10.º andar, pintura nova, sala, 2 quartos, dependências completas. Aluguel 3½ salários mínimos. Tratar 2a.-feira. Tel.: 37-9949.

CONSTANTE RAMOS — Vdz. ap. [illegible] novo, vista, 135m2. Salão, [illegible] qts., arms. emb., 2 banhs., [illegible] — 57-5670.

COPACABANA — Rua Tonelero n.º 146, Ap. 902, jardim inv., 2 salas, 4 quartos, 2 banheiros, garagem. Aluguel e encargos NCr$ 1.680,00. Chaves porteiro. Informações Dr. Hugo — 45-3850.

COPACABANA — [illegible] — Ref. tel. [illegible] 27-5925.

COPACABANA — Alugo [illegible], frente, [illegible] Raul Pompéia, 26, ap. 202. Chaves com port. Inf. 57-6490.

COPACABANA — Aluga-se apartamento mobiliado, [illegible], Tel. e demais [illegible] p/ temporada, [illegible]. Ver na Av. N. S. de Copacabana n.º 1.085 [illegible] — CRECI 1.141.

COPACABANA — Aluga-se o ap. 903 da Rua República do Peru, 143, s. e qt. sep. coz. e banh. frente. Tratar c/ MADAIL — Tel. 42-6513 — CRECI 746.

COPACABANA — Aluga-se ap. [illegible] mobiliado, [illegible] — Rua Constante Ramos. Tel. 47-9739.

COPACABANA, Posto 11 — Apartamento temporada, decorad., ar condicionado, televisão, geladeira, vaga na garagem. Tel. 57-7241 — Cecy.

COPACABANA — Aluga-se ap. 602 — Av. Prado Júnior, 166, 2 salas, 4 qts., banh., coz., dep. emp. Chaves com porteiro. Tratar Lowndes Sons — Pres. Vargas, 290. Tel. 23-9525 — CRECI 204.

COPACABANA — Aluga-se o apto. 901 da Rua Domingos Ferreira n. 236, c/ 2 qts., sala e dep. Chaves com o porteiro. — Tel. 42-3373.

COPACABANA — Aluga-se ap. 701 na Rua Belfort Roxo n. 231 c/ 2 qts., sl., banh. completo, coz., c/ sinteco, todo pintado, [illegible]. Ver no local [illegible] 14 às 17h. e domingo de 9 às 12 h. NCr$ 310,00 mais taxas. Tratar Imob. Cruz — Rua [illegible] Guanabara, s/ 1214 — Tels. 22-7812 e 22-1216 — CRECI [illegible].

COPACABANA — Aluga-se apartamento de sala e quarto mobiliado, com telefone: 36-0720 ou 47-[illegible], telefonar.

COPACABANA — Aluga-se ap. 603 da Rua Rodolfo Dantas, 85, c/ sala, quarto, coz., banh., área c/ tanque, de frente. Chaves no local. Aluguel 260,00 mais taxas. Tratar BANCO AUXILIAR DA PRODUÇÃO S.A. Trav. Ouvidor, 12. Tel. 52-2220.

COPACABANA — Aluga-se ap. 801 conj. Rua Rodolfo Dantas, 85 — Chaves no local. Tratar Av. Nilo Peçanha, 26 — 11.º, s/ 1.116 — Sr. Baptista. — Telefone 52-6961.

COPACABANA — Aluga-se o ap. 1.204 da Av. N. Senhora de Copacabana, 1.141, quarto, sala, banheiro, cozinha, mobiliado, atapetado c/ geladeira e ar refrigerado. Tratar em Sylvio Batalha Imóveis Ltda. na Av. N. Senhora de Copacabana 540 s/ 1.109. Tel. 56-4276.

COPACABANA — Aluga-se o ap. 906 da Rua Figueiredo Magalhães, 219 c/ quarto, sala e [illegible]. Ver no local e tratar em Sylvio Batalha Imóveis Ltda. na Av. Copacabana, 540, grupo 1.109. Tel. 56-4276.

COPACABANA — Ap. de frente. Aluga-se c/ quarto, sala, cozinha e banheiro. (Todo pintado). Aluguel NCr$ 250,00. Fiador ou depósito. Ver à Rua Barata Ribeiro, 200, ap. 308. Tratar Av. Rio Branco, 156, s/ 908-909. — Tels. 22-5727 e 22-5814. CRECI 1.157.

COPACABANA — Aluga-se o ap. 204 da Rua Belfort Roxo n.º 68, com quarto, sala, banheiro e cozinha. Ver no local e tratar c/ SYLVIO BATALHA IMÓVEIS LTDA, Av. Copacabana n. 540 s/ 1.109, tel. 56-4276.

COPACABANA — Aluga-se o apartamento 803 da Rua Siqueira Campos, 282, constituído de quarto e sala conjugados, banheiro, cozinha e saleta de entrada. Chaves na sobreloja com Sr. Eugênio. Tratar pelos telefones 47-8436 ou 42-5528.

COPACABANA — Alugo Rua 5 de Julho, 188/401 ap. frente, ampla sl., qt. sep., banh., coz., dep. compl., gar., cond. Aluguel NCr$ 375,00. Ver porteiro.

COPACABANA — Amplo ap. 2 sl., 3 qts., 2 banh., garagem, NCr$ 790,00 mais taxas, pt. vago 15 out. Rua General Barbosa Lima, 95, ap. 201, telefone 56-2422.

COPACABANA — Aluga-se um apartamento tipo casa, com salão, saleta, 4 dormitórios, banheiro, sala de almôço, dep. de empregada, armários embutidos, 2 entradas [illegible] e telefone. — Aluga-se diàriamente, dom. até às 14 horas — Tel. 57-9235.

COPACABANA — Alugamos de frente, c/ temporária, c/ sala, quarto, cozinha e banh. mobiliado, geladeira etc., 450 mensais. Ver c/ porteiro. R. Gomes Carneiro, 130 ap. 202 — BARRETO FILHO & CIA. LTDA. (administradores desde 1936). Av. Rio Branco, 108, grupo 801 — [illegible] 805 — 42-1040.

COPACABANA — Ap. sala, 3 qtos., cozinha, banheiro e dep. empregada à Rua Gustavo Sampaio, 260 bloco B, ap. 604 — Chaves c/ o porteiro. Tratar João Fortes Eng. S.A. Rua México, 21-202 Tels. 32-3929 e 22-2215.

COPACABANA — Junto ao Arpoador, aluga-se ap. de 2 quartos com vista panorâmica. Aluguel NCr$ 500. Ver Rua Francisco Otaviano, 60 ap. 502 — Tratar Rua México, 119 sala 306 — Tel. 42-9441.

COPACABANA — Aluga-se o ap. 606 da Rua Siqueira Campos, 33 de 2 quartos e demais dependências com garagem, todo pintado por NCr$ 500. Chaves com porteiro. Tratar Rua México, 119 sala 308 — Tel. 42-9441.

COPACABANA — Aluga-se um apartamento por andar de luxo com garagem composto de sala de jantar, grande living, 3 q., 2 banheiros, 2 qt. de empregada, e ótima área. Ver e tratar à Rua Ministro Viveiros de Castro, 76, 5.º andar e tratar com o porteiro.

COPA — posto 4, aluga-se ap. em edifício dentro de um parque, com local p/estacionamento, n/falta água, máximo sossêgo, com saleta, sala, quarto, banheiro, copa, 2 armários embutidos, cozinha grande c/pia e exaustor, dep. completas p/empregado. Ver Djalma Ulrich, 201, ap. 209, chaves c/porteiro. Contrato 1 ano, c/fiador. Tratar 43-8172 Alvaro ou 26-9045 — preço NCr$ 350,00 mais taxas.

COPACABANA — Aluga-se quarto mobiliado para 2 estudantes. Com refeições. Rua Belfort Roxo, n. 20 ap. 903. Frente à praia.

COPACABANA — Aluga-se apto. qto. sala separada, banh., coz. Ver R. Barata Ribeiro, 93, apt. 1002. Chaves porteiro. Tratar Dr. Carlos Eurico. Tel. 31-1609 — Alug. 250,00. Assembléia n.º 40 — 12.º andar.

COPACABANA — Aluga-se à Rua Frederico Pamplona, 22 (início R. Pompeu Loureiro), ap. 303, sala e quarto separados, coz. e banheiro. Aluguel NCr$ 250,00 e encargos. Chaves no ap. 103. Tratar Rua Buenos Aires, 90, s/ 707. Telefone 52-7344.

FIANÇA, muda rápido — Se localizou ap. do s/ agrado, indicamos FIADORES IRRECUSÁVEIS — PROPRIETÁRIO OU COMERCIANTE — Rua da Assembléia, 45, sala 902. Tel. 31-0973.

FRENTE — Alugo ap. com sala, quarto separados, mobiliado e outro sem mobília — 37-4697.

LEME — Aluga-se ap. 503 da R. Gustavo Sampaio n. 395, c/ 3 qts., sala, coz., banh., dep. — Chaves port. Tratar Av. Rio Branco, 14, 10.º and. Brasilinco.

LEME — Alugamos ap. de frente, com 2 salas, 3 quartos, com armários embutidos, 2 banheiros sociais, tôdas dep., mobiliado, com telefone, geladeira, máquina de lavar roupa, Rua General Ribeiro da Costa, 157 ap. 502. Tratar tels.: 23-0601. (CRECI 936 P. Nardi).

LEME — Alugo ap., saleta, sl., qt., sep., banh., coz., área serv. c/ tanque. R. Gal. Ribeiro da Costa, 38, ap. 204. Ver c/ porteiro. Tratar na Lença, Av. Rio Branco, 20, s/ 801. Tel.: 23-2710.

LEME — Rua General Ribeiro da Costa, 230, ap. 207 — Aluga-se [illegible] Chaves com o porteiro.

LEME — KAIC aluga na Rua Gal. Ribeiro da Costa n.º 230, o ap. 107, [illegible] Tratar à Rua do Carmo 27-A. Tel. 32-1774 — CRECI J-72.

LEME — Aluga-se ap. de sl., qt., [illegible] e garagem [illegible] e sinteco [illegible] — Chaves c/ port. na garagem. Tratar telefone 54-4297, [illegible]

LEME — Aluga-se [illegible] quarto, sala, jardim inv., [illegible] Chaves c/ porteiro. [illegible] tel. 27-2114. Rua Gen. Ribeiro da Costa, 39 — 608.

LEME — Aluga-se o apto. 302 da Rua Anchieta n. 26, c. qts., sala e dep. Chaves c/ o porteiro. Tel. 42-3373.

LEME — Aluga-se ap. 103, à Rua Gustavo Sampaio 126, com 3 quartos, 2 salas, 1 saleta, dependência de empregada completa, tanque e área, [illegible]. Ver com o porteiro. NCr$ 500,00.

MUDANÇA? GATO PRÊTO armazena, transporta e embala desde 1940 — Tel. 45-8128.

MOÇA só aluga uma vaga a outra que trabalhe fora. Tel. .... 26-2914 — Copacabana.

MOBILADO — Aluga-se ap. de frente, com 1 qt., 2 salas, dep. compl., arm. emb. etc. [illegible] c/porteiro. — Barata Ribeiro, 203/302 — 42-5942.

MOÇA morando só, procura 2 moças p/ dividir despesas — NCr$ 150,00 — Av. Copacabana, 427/306.

MUDANÇAS STAR — Locais e interestaduais — 12,00 a hora. Tels.: ... 22-9264 e 49-8509 — Dia e noite.

NOSSA SENHORA COPACABANA 103, ap. recém-pintado, qt., sl., [illegible] área [illegible]. Aluguel [illegible] 300,00. Chaves port.

ÓTIMA vaga, ambiente resp., [illegible] fora. Av. N. S. Copacabana, 1.292 ap. 401.

POSTO 6 — Rua Joaquim Nabuco, 14 ap. 502 — Frente, sala, 2 quartos etc. NCr$ 380,00. Chaves no ap. 601. Administradora Nacional, Av. Pres. Antônio Carlos, 615, 2.º pav. Tel. 42-1314.

POSTO 6 — Aluga-se, pintado de nôvo c/ sinteco, o ap. 507 à R. Gomes Carneiro, 84, com sala, quarto, cozinha e banh. Chaves c/ porteiro. NCr$ 310,00 e taxas. Tratar à Rua Buenos Aires, 90, s/ 707. Tel. 52-7344.

POSTO 6 — Ap. mobiliado, 2 sls., 3 qts., demais dep., [illegible], ar refrigerado, telef. e garagem. Tel. 27-4400.

QUARTO e vaga para uma moça [illegible]. Ambiente familiar — 37-2678 — Constância.

QUARTO mobiliado [illegible]. Direito a cozinha. Av. N. S. Copacabana, 221, ap. 201 — [illegible]

QUARTO grande de frente, sala, aluga-se a casal ou senhora que trabalhe fora. Av. N. S. Copacabana 263/401. Tel. 36-0137.

QUARTO — Aluga-se [illegible] a rapaz [illegible] ou moça que trabalhe fora. R. [illegible] Ribeiro, 636, ap. 402 — [illegible]

QUARTO [illegible] Tel. 36-6793.

RUA SANTA CLARA, 50 c/ 4 — [illegible] qts., sala, coz., banh. social, área e banh. empregada.

RUA SÁ FERREIRA, 229 — Aluga-se ap. 929, sala quarto conj. etc. NCr$ 200,00 mais taxas — Chaves c/ porteiro. Tratar tels. 52-5766.

RUA RAIMUNDO CORRÊIA — Copacabana — Aluga-se NCr$ 280,00 e taxas, ap. quarto, sala conjugado, grande cozinha, banheiro e área c/ tanque. Nôvo. Tratar Jorge Mateus. Tel. 30-5921.

RUA RONALD DE CARVALHO n.º 166, ap. 42, frente, alugo varanda, sl., qt., armários, coz., com fogão, banh. completo, diretamente no ap.

RUA SANTA CLARA, 209 — COPACABANA — Alugam-se os apartamentos 201 e 401 em prédio recém-terminado, primeira locação, com grande hall social, grande living, sala de jantar em separado, três quartos com armários embutidos já forrados, três banheiros sociais, dois quartos de empregada, copa-cozinha ampla e demais dependências e garagem. Chaves com o porteiro e tratar diretamente com o proprietário à Travessa do Ouvidor, 21, sala 403.

TEMPORADA Junto à Praia Bolívar, 27/601, qt., sl. sep., banh., coz. Atapetado e decorado c/ todos os utensílios — Prop. ... 36-6328 — Antônio — CRECI n. [illegible]

TEMPORADA — Alugo ap. qto., sala separado, mobiliado, geladeira, a uma quadra da praia, Av. Princesa Isabel 323, sala 208, 2.ª-feira em diante.

UMA INFORMAÇÃO CUSTA MUITO MENOS QUE UM DESPEJO — S.P.I. — Av. 13 de Maio, 13, s/ 1.715. Tel. 32-9652.

VAGA a moça q. trabalhe fora, única inquilina — 80,00. Av. Copacabana, 427. Tratar República Peru, 143-506.

IPANEMA — LEBLON

ALUGA-SE — A parte térrea de uma casa na Rua Garcia D'Avila 214 com sala, 2 qts., cozinha, banheiro, dependências de empregado e área. Chave no local e tratar na Rua Santa Clara 33-411.

ALUGA-SE ap. 303 da R. Vdc. Pirajá n. 300, c/ 2 qts., sl., coz., banh., empreg. Chaves port. — Tratar Av. Rio Branco, 14, 10.º.

AVENIDA BARTOLOMEU MITRE n. 537, ap. 401. Aluga-se, de frente, acab. luxo, ampla sala, 3 qts. c/ arm., banheiro com boxe, cozinha c/ arm., depend. empreg. e garagem. NCr$ .... 900,00. Chaves c/ porteiro Sr. Antônio. Tratar Rua da Quitanda n. 3, 11.º and., salas 1101-5 — Tel. 42-2552.

ALUGA-SE ap. sala, j. inv., 2 qts. arejados, indev., dependências, sinteco, próx. praia, comércio, conv. 380 e taxas. Ver Rua Dias Ferreira 228/404. Tel. 25-4669.

ARPOADOR — Bom quarto, frente, mob., por temporada, a pessoas recomendáveis. 47-9942.

ALUGA-SE bom apto. de frente, salão, 3 qts. e depend., vaga p/ carro. 450,00 e taxas. R. [illegible], 255, apt. 301 c/porteiro. Inf. 37-9125 e 27-1124.

AVENIDA EPITÁCIO PESSOA, 338 ap. 201 — Vista deslumbrante p/ lagoa, sala, varanda, 3 quartos, etc. Chaves c/ porteiro. ADMINISTRADORA NACIONAL, Av. Pres. Antônio Carlos, 615 — 2.º pav. Tel. 42-1314.

ALUGA-SE o 2.º andar de 1 casa na Rua Alvaro Ramos, — 2 quartos, sala — cozinha — banheiro, 2 varandas. Aluguel .. NCr$ 270,00, sabe-se uma pequena ladeira — Chaves na mesma rua no n. 164.

ALUGA-SE ótimo ap. 304 na Rua Carlos Góes, 402, de 2 bons quartos, sala, demais dependências inclusive de empregada. Prédio com elevador. Aluguel: 280,00 e taxas. Chaves por favor no ap. 303 do mesmo endereço — Tel. 57-9133.

ALUGA-SE apartamento pequeno, na Av. Delfim Moreira n. 210, ap. 101 — (frente de praia) — Tel. 47-0919. Ver com o porteiro.

AVENIDA EPITÁCIO PESSOA, 356 ap. 301 — Vista deslumbrante para lagoa, sala, varanda, 3 quartos etc. Chaves c/ porteiro. Administradora Nacional, Av. Pres. Antônio Carlos, 615, 2.º pav. Tel. 42-1314.

ALUGA-SE ap. 401, R. Montenegro, 154, c/ salão, 2 qts., 2 var., coz., banh., dep. emp., área c/ tanque, um armário fixado na parede. Ver e tratar na Auxiliadora Predial S/A. — Tv. Ouvidor, 32 — 2.º de 12-17 horas. — Tel. 52-5007 — Corr. resp. M. Guerra — CRECIs 253 e 4.

ALUGA-SE por NCr$ 380 — [illegible] 40 ap. 302. Chaves [illegible] no 301. Tel. 27-1320 — 27-6171.

BARÃO DA TORRE, 70 — [illegible] 2 qts., sala, [illegible], frente, [illegible]

IPANEMA — Aluga-se [illegible], sala, quarto, [illegible], banheiro, cozinha, área e [illegible]. Ver no local. Rua Visconde de Pirajá, 447-201. Tratar João Fortes Eng. S.A. — Rua México, 21-202. Tel. 22-2215.

IPANEMA — Aluga-se apartamento n.º 306 da Rua Alberto Campos, 25, sala, quarto, mobiliado. Informações: Tel. 27-5195.

IPANEMA — Aluga-se o apartamento 407 do Ed. na R. [illegible] n. 384, c/ sala, 2 [illegible] completo. [illegible] — F. P. Veiga Eng. Ltda. — 42-5231 e ... 42-7144 — CRECI 832.

IPANEMA — Aluga-se ap. 405 da Rua Antônio Parreiras, 94, c/ sala, 2 qts., coz., banh., dep. completos no emprego. Chaves no local. Tratar BANCO AUXILIAR DA PRODUÇÃO S.A. Trav. Ouvidor, 12. Tel. 52-2220.

IPANEMA — Aluga-se ap. 10, frente. Rua Barão da Torre, 461, prédio de luxo com 3 grandes quartos com persianas, ótima sala e salão, 2 banheiros sociais em côr, grande cozinha azulejada, área dependências completas para empregada, água quente nos banheiros e cozinha, instalação para máquina de lavar, ap. todo com sinteco. Vaga na garagem. Chaves com porteiro.

IPANEMA — Aluga-se ap. português, indep., ideal para criança, pintado nov. Rua Henrique Dumont, 114-102, Bar 20. Ver qualquer hora. 2 qts., sl., [illegible], varanda, dependências, qt. dep. emp., quintal, tanque. NCr$ 500,00.

IPANEMA — Passa-se contrato, cinco meses, ótimo apartamento, quarto e sala separados, banheiro, cozinha à Rua Alberto de Campos, 51/306 — Aluguel NCr$ 330,00. Chaves com o porteiro. Tratar na Imobiliária MELBA, à Travessa do Paço, 22-110 — Tel. 31-2673.

IPANEMA — [illegible] à moça que trabalhe fora com [illegible]. Visconde de Pirajá, 3[illegible]

IPANEMA — Aluga-se ap. 301, da Av. Henrique Dumont, 118, c/ 3 qts., sala, coz., banh., dep. emp. Chav. ap. 401. Tratar Av. Rio Branco, 14, 10.º.

IPANEMA — Aluga-se apto. s. e q. frente para praia. Ver Rua Visconde de Pirajá 621 - 607. Preço NCr$360,00. Fone 27-1091.

IPANEMA — Alugo ap. 401, Rua Barão de Jaguaribe, 175. Um p/ and., sala, 2 qts., banh. compl., coz., área c/ tanque. Tratar local.

IPANEMA — Aluga-se ótimo ap. de sala, quarto, banheiro completo, cozinha, área c/ tanque — Ver na Rua Barão da Tôrre n. 219, ap. 202. Chaves com o porteiro. Tratar pelos telefones 23-4362 — 27-3897 — 43-7472 e 27-9273 ou na Rua [illegible] n. 4 — 11.º andar.

IPANEMA — Aluga-se Barão da Tôrre 207, ap. 102, 2 qts., [illegible]

IPANEMA — Aluga-se ap. 304 na Rua Visconde de Pirajá 112 c/ 3 quartos, sala, 2 banheiros, dependências e garagem. Chaves com porteiro. Tratar SOTERPLA, — Av. Copacabana, 613, gr. 706.

LEBLON — Aluga-se ótimo ap. c/ sinteco, de sala, quarto, cozinha e demais dependências. Av. Bartolomeu Mitre, 980 — 506. Chaves ap. 609. Tratar Locadora Nacional Ltda. Av. Rio Branco, 106, s/ 1111, Tels. 42-3437, 22-8275 — CRECI 185.

LEBLON — Aluga-se ap. 1.301 da R. Ataulfo de Paiva n. 50, c/ 1, c/ 3 qts., sala, coz., banh. — Chaves port. Tratar Av. Rio Branco, 14, 10.º and. NCr$ 500,00.

LEBLON — Aluga-se ap. 602, Av. Ataulfo de Paiva, [illegible], sala, 2 qts., coz., banh., dep. emp. Chaves c/ porteiro. Tratar Lowndes Sons, Pres. Vargas, 290. Telefone 23-9525. CRECI 204.

LEBLON — Quarto pequeno, a moças que trabalhem fora. Telefone 27-4156.

LEBLON — R. Gen. Urquiza, 43, entre Pça. A. Quental e a praia, aluga-se ap. 101, frente, mobiliado, c/ telev. e telefone, 2 salas, 3 qts., banh., coz., dependências, play-ground e garagem. Aluguel NCr$ 1.000,00 e taxas. Tratar tel. 27-8171.

LEBLON — Aluga-se ótimo ap. de frente, salão, 3 qts., cozinha e dep. de empregada. Rua Tubira, 8, ap. 407. Chaves c/ porteiro. Tratar Locadora Nacional Ltda. Av. Rio Branco, 106 — 11.º and. s/ 1.111. Tel. 42-3437 — ... 22-8275. CRECI 185.

LEBLON — Aluga-se apartamento frente, garagem, 2 quartos, sala, saleta, dependências empregada. Bartolomeu Mitre, 637, ap. 504. Tel. 27-6756.

LEBLON — Aluga-se o apartamento 202, de frente na Rua Dias Ferreira, 309, com sala, 2 quartos e demais dependências. — Aluguel NCr$ 380,00 mais taxas. Chaves c/ o porteiro. Informações pelo tel. 47-4299.

LEBLON — Alugo Av. Rodrigo Otávio, 226, ap. 204, sl. dupla, qto. separado. NCr$ 270. Ver porteiro. Tratar 25-5733.

LEBLON — Aluga-se ap. c/ 3 qts., c/ armários embutidos, ampla sala c/ varanda, cozinha c/ armários, dep. empregada. Todo pintado de nôvo. Rua Dias Ferreira, 78/301. Chaves c. Sr. Sebastião. Aluguel NCr$ 525,00. Tratar telefone 42-3500.

LEBLON — Aluga-se ap. conjugado c/área coberta, banheiro e cozinha. Visitas c/porteiro à Rua Aristides Espínola 59/ap. 102 e informações à Travessa do Ouvidor, 21/sl. 603. Tel .... 42-0454.

LEBLON — Rua Humberto de Campos n.º 635 ap. 203 — Aluga-se com ampla sala, 2 grandes quartos, armários embutidos, banheiro, cozinha, dependências de empregada e vaga de garagem. Chaves com o porteiro. Tratar Rua Debret, 79, gr. 205-6. Tel. 22-9831 (Creci 132).

LEBLON — Quadra da praia — Alugo c/ garagem, ótimo ap. 402 do prédio na R. Cupertino Durão, 36 — Ed. de 4 pavts. sem elev., c/ 2 salas, 2 bons qts. etc. F. P. Veiga Eng. Ltda. — 42-7144 e 42-5231 — CRECI 832.

LEBLON, ap., sala, 2 quartos, dep. compl., área serv., aluguel NCr$ 550,00. Ver Av. Ataulfo de Paiva, 209, ap. 301. Chaves com porteiro Arcemiro. Tratar Sr. João, tel. 52-7687, das 9 às 11 h.

LEBLON — Aluga-se ap. 404 da Rua João Lira, 205, quarto e sala sep., etc. Chave c/ porteiro. Tratar seg.-feira, tel. 42-8538. Base 300 mil, aceita oferta.

LEBLON — Aluga-se ap. de sala, 2 quartos, coz., banh., qto. empreg. na Rua Humberto Campos n. 957, apto. 102 e 302 — Chaves 401.

LEBLON — Aluga-se apto., duplex, 2 quartos, sala, dep. com garagem própria, todo pintado a óleo — Rua General Urquiza n. 31 — ap. 118 — Tratar telefone 37-6128.

LEBLON — Alugam-se os apts. 201 — 202 — 203 — 301 — 302 e 401 da Rua Rainha Guilhermina n. 6, com vista para a praia — As chaves com os porteiros. Tratar na Rua Sete de Setembro n. 58, 2.º. Tel. 52-6065 ou na Av. Copacabana n. 1 112 sala 801 — Tel. 27-4057.

RUA CARLOS GOIS, 390 ap. 101 — Sala e quarto separados, banheiro, coz., área, WC emp. NCr$ 350,00. Chaves c/ porteiro. Administradora Nacional, Av. Pres. Antônio Carlos, 615, 2.º pav. Tel. 42-1314.

TÉRREO — Em edifício de super-luxo, aluga-se com quarto, sala, banheiro, cozinha e vaga para carro. NCr$ 250,00 mais taxas. Av. Bartolomeu Mitre, 119. Chaves no ap. 101.

GÁVEA — J. BOTÂNICO

ALUGA-SE apartamento [illegible] — NCr$ 400,00. Chaves c/ porteiro. [illegible] 114 ap. 101. [illegible]

ALUGA-SE um quarto e 2 [illegible] de frente, [illegible] 100,00. [illegible] Gávea.

GÁVEA — Apartamento tipo casa, [illegible] Av. Rodrigo Otávio, 226. [illegible] e portaria.

GÁVEA — Alugo ap. [illegible] Chaves [illegible]

LAGOA — Aluga-se ap. 301, Av. Epitácio Pessoa, 1.376 c/ frente p/ Lagoa — 1 s. estar e 1 jantar — 2 [illegible], garagem, dep. de empr. e áreas. Aluguel 600,00 — Chaves c/ Porteiro. Tratar Avenida Nilo Peçanha, 26, s/ 1.116 — Sr. BAPTISTA — Tel. 52-6961.

JARDIM BOTÂNICO — Aluga-se ap. 204, [illegible]

LAGOA — Aluga-se [illegible] ap. 204 [illegible]

LAGOA — Aluga-se o ap. à Av. [illegible] 126 — ap. 304, [illegible] 2 qts., banh., [illegible], demais deps. Chav. port. Tratar IRMÃOS GUIMARÃES ADM. BENS S.A. R. Teófilo Otoni, 72. Tel. 23-1915. Creci 183.

NCr$ 580, PALACETE [illegible]

S. CONR. — B. TIJUCA

TEMPORADA [illegible] BARRA DA TIJUCA. Pequeno apartamento. Telefones tel. 42-1420, depois das 10 horas.

ZONA NORTE

PÇA. DA BANDEIRA S. CRISTÓVÃO

ALUGAM-SE quartos e vagas a rapazes e senhores solteiros. Dá-se roupa de cama, colchões novos, bons banheiros. Rua Bela, 402.

ALUGA-SE ap. 301 na Rua [illegible], 122, próximo Largo [illegible], dois quartos, sala, banheiro empregada e área. Ver com zelador. Tratar Fernando. — 43-0695.

ALUGA-SE — Quarto grande, pensão distinta. Rua Pedro Guedes, 71 ap. 201 — Pça. Bandeira.

ALUGO 1 quarto bem grande c/sinteco. Apto. de família respeito, para 2 rapazes distintos, com direito ao telefone 34-2311.

ALUGA-SE — Campo de São Cristóvão, 360, s/ 11, ap. 101 [illegible]

APARTAMENTOS E CASAS — Aluga-se à Rua Marechal [illegible] 67 — Ver no local c/ zelador e tratar à Rua do Bonfim, 411. Tel. 34-0086 — Sr. Sérgio.

ALUGA-SE quarto. Rua Fonseca Teles, 145.

ALUGA-SE casa c/ 2 quartos, 2 salas e mais dependências. Rua Conde Leopoldina, 756 — casa 8. — São Cristóvão.

ALUGA-SE na Rua Lopes Trovão n.º 116, ap. com 3 quartos e dependências. Fica próximo o mercado. Chaves no local.

ALUGA-SE sala e quarto grandes para negócio ou rapazes solteiros. Rua Joaquim Palhares n. 595 — Praça da Bandeira.

ALUGA-SE quarto mobiliado para senhor de responsabilidade ou moças que trabalhem fora. Ver e tratar à Rua Joaquim Palhares 150, ap. 601. Tel. 48-4997.

ALUGO ótimo ap. de sala, [illegible], 2 quartos e demais dependências. NCr$ 220,00. Ver e tratar [illegible] 9 às 10 h. [illegible] Argentina, 17 ap. 102 — [illegible]

ALUGA-SE [illegible] — Rua Bela n. 42 — Estácio. [illegible]

ALUGA-SE [illegible] Rua Figueira de Melo, [illegible] ap. 222.

ALUGO quarto, cozinha, banheiro, 120, 2 meses depósito a solteiro ou casal sem filho. — R. São Valentim, 117 — Praça da Bandeira.

ALUGO um quarto para casal sem filho ou duas moças que trabalhem fora. Rua Bela, 383, casa 4 — São Cristóvão.

ALUGA-SE a metade de um apartamento, a casal sem filhos ou moças. No Bairro do PEDREGULHO. Tratar pelo Tel. 38-1366.

ALUGA-SE quarto independente com todos os direitos. Preço NCr$ 100,00 e outro depósito de 3 meses. Tratar Praça da Bandeira, 109-506.

ALUGAM-SE dois quartos, c/ ou sem mobília, para casal que trabalhe fora ou rapaz, à Rua Alves Monte, 31, ap. 202 em São Cristóvão, perto da Praça Argentina.

ALUGAM-SE 2 quartos bons a senhor ou rapaz, à Rua Barão de Ubá, 447, Praça da Bandeira.

ALUGA-SE uma sala independente para rapazes. Rua [illegible], 195, São Cristóvão.

BENFICA — Aluga-se ap. 103 — Praça Natividade Saldanha, 10, 2 qts., 1 sl. e dep. Alug. 230,00 das 8 às 12, [illegible] dias úteis 14 às 17h.

CANCELA — Alugo ap. 102 — R. [illegible], 85 sl., 2 qts., dep., sinteco. Frente à Quinta, não falta água. Tratar todos os dias.

CASA — Aluga-se à Rua Esmeraldo, 29, Sala, 3 quartos, quintal. Chaves: à Rua do Bonfim, 411. Tel. 34-0086. Sr. Sérgio.

PRAÇA DA BANDEIRA — Aluga-se quarto, pode lavar e cozinhar — NCr$ 70,00 — com depósito — Rua Mariz e Barros, 656-306.

QUARTO em casa de família. Telefone 48-5608.

QUARTO — Alugo a rapazes ou a casal sem filhos. Rua S. Luís Gonzaga, 658, c. 12. — São Cristóvão.

SÃO CRISTÓVÃO — Aluga-se Rua Fausto Barreto, 65, casa c/ jard., entrada p/ carro, c/ cobertura, sala, 2 qts., coz., banh., compl., depe. Chav. no n. 34 c/ D. Ester. Tratar IRMÃOS GUIMARÃES ADM. BENS S.A. R. Teófilo Otoni, 72. Tel. 23-1915. Creci 183.

SÃO CRISTÓVÃO — Aluga-se quarto independente, a senhor só — Rua São Luís Gonzaga, 1314.

SÃO CRISTÓVÃO — Aluga-se apt. 391 da Rua Fonseca Teles, 29, c/ 2 quartos, sala e dependências. Ver local. Tratar tel. 42-9214.

SÃO CRISTÓVÃO — Aluga-se ótima casa com 2 salas e dois qts. e demais dependências à R. João Rodrigues, 32 c/ 1 — Tratar pelo tel. 22-1674.

SÃO CRISTÓVÃO — Aluga-se ótimo ap. de sala, 3 qts., coz., banh. e tanque — Rua General José Cristino, 57, bloco F-204. Chaves c/ admin. Sr. Antero — Tratar na ARABEL Ltda. — Av. Presidente Antônio Carlos, 54, 4.º andar. Tel. 22-0320.

SÃO CRISTÓVÃO — Aluga-se ótimo apartamento com sala, 2 quartos, cozinha, banheiro. Rua Feira Brasil, 21, casa 6.

SÃO CRISTÓVÃO — Quartos. Aluga-se à R. Bela, 224 — qt. [illegible] — qt. 11: 95 — qt. 12: 60 — qt. 12-A: 80. Tratar à Pça. Floriano, 55, 6.º conj. 601, s/ 4 — Cinelândia, sábado e 2a.-feira.

SÃO CRISTÓVÃO — Alugam-se pequenos aps., depósito ou fiador — Rua Henrique de Mesquita, 24, esta rua fica no princípio da Rua Ana Néri, junto Rua Dias da Silva.

SÃO CRISTÓVÃO — Aluga-se um quarto independente c/ banheiro e 2 vagas, p/ rapazes ou môças ou casal. Rua General Argolo n.º 213, ap. 404.

SÃO CRISTÓVÃO — Quartos alugam-se ótimos pode lavar e coz. na Rua Almirante Baltazar n.º 349, em frente à Quinta, Preços a partir de NCr$ 42,00. Ver a qualquer hora — Exige-se depósito. Inf. tel 42-5248 das 12 às 19 horas.

SALA DE FRENTE, independente, grande, alugo 120,00, com 2 meses de depósito. Rua Bela, 262. Tratar no n. 113-B — Telefone 34-0335, São Cristóvão.

SÃO CRISTÓVÃO — Aluga-se casa, Rua Coleiras, 96, com 2 qts. e tratar Av. Graça Aranha, 416, 6.º andar, sala 610. Tel. 42-7013.

SÃO CRISTÓVÃO — Aluga-se um quarto na Rua Fonseca Teles n.º 145.

TIJUCA — R. COMPRIDO

ALUGA-SE quarto. Rua do Bispo, 228, Rio Comprido.

ALUGA-SE quarto. Rua Barão de Itapagipe, 216, Rio Comprido.

ALUGO ótimos quartos, pode lavar e cozinhar, 3 meses de depósito. Rua Uruguai 128. ..

ALUGA-SE ótimo ap. 209, Rua Delgado de Carvalho, 75, c/ sala, 3 qts., coz., banh., dep. emp., pint. nova, de frente. Chaves c/ port. Tratar Auxiliadora Predial S.A. Tv. Ouvidor, 32, 2.º, de 12-17 horas. Tel. 52-5007 — Corr. resp. M. Guerra. — CRECIs 253 e 4.

ALUGO quarto com móveis, pensão e água corrente, a casal de fino trato. Av. Paulo Frontin n.º 467.

APALACETADA — Residência família de respeito oferece qt. amplo e banheiro independente, ambiente seleto aliado a mesa de 1.ª ordem, Araújo Pena, 58 — 48-3337 — Trocam-se referências. No mesmo endereço, quarto para solteiro nas condições acima e todo confôrto moderno.

ALUGAM-SE 2 casas — Rua Conde de Bonfim, 1285, fundos. [illegible]

ALUGO — Tijuca, (S. Peña) meia casa. Tel.: 34-4600, para 2 moças que trabalhem fora.

APALACETADA residência família de respeito oferece qt. amplo e banheiro independente. Ambiente seleto aliado a mesa de 1.ª ordem. Araújo Pena, 58, tel. 48-3337. Trocam-se referências. No mesmo endereço, quarto para solteiro nas condições acima e todo confôrto moderno.

ALUGA-SE 1 quarto moç. por 40,00 a Sr. distinto. Rua Conselheiro Barroso, esquina da Rua do Bispo. R. Comprido.

ALUGA-SE quarto à moça ou senhora que trabalhe fora. Rua Barão Sertório, 17 ap. 102 — Rio Comprido. NCr$ 80,00.

ALUGA-SE qto. a Sr. ou Sra. com ou sem pensão. Félix da Cunha, 47. Tl. 28-6498.

ALUGA-SE uma casa na Rua Emília Guimarães, 41. — Catumbi.

ALUGA-SE quarto na Rua Conde de Bonfim, 67, c. 1. sob. Tijuca.

ALUGA-SE 1 casa, 2 quartos, 2 salas, Rua São Francisco Xavier, 704 — 250,00 — Tratar na mesma.

ALUGA-SE apartamento 303, [illegible]

ALUGA-SE quarto Rua Barão de [illegible] 465.

ALUGA-SE o sobrado da R. Domício da Gama n.º 20, com 3 qtos., sala e demais dependências — Chaves no local e tratar na Rua México n. 111, gr. 404 — Fone 52-2578 — Dr. Leonel P. B. Martins.

ALUGA-SE ou vende-se ap. frente, [illegible]. R. S. Francisco Xavier, 557, ap. 801 — Inf. c/ port.

ALUGO, ótima casa, pintada. NCr$ 350,00, Rua Deputado Soares Filho, 21-A — Tels. 25-6795, perto Saens Peña.

ALUGO quarto em apartamento a senhora que trabalhe fora. Único inquilino. Exigem-se referências. Aluguel NCr$ 100,00. Telefone: 28-9910.

ALUGA-SE casa com 2 quartos, sala, cozinha, banheiro e outro quarto, cozinha e banheiro. — Rua Itapiru, 372, casa 5 — Tratar casa 7.

ALUGO ótimo apartamento com sala, 2 quartos, coz. ampla, banheiro luxo, dep. completas empregada, área de serviço. Rua Santo Afonso n. 55, ap. 403 — aluguel NCr$ 350,00. Ver no local com o porteiro. Tratar à r. Teófilo, Rua Assembléia, n. 11, s. 405, tel. 31-2814.

ALUGA-SE ap. 2 quartos, c. dep. empreg., em prédio 4 and., muito bom, pint. a óleo, com sinteco. Rua Valparaíso 32 101. Ver com porteiro. Tratar 2.ª-feira tel. 52-9712. (Preço NCr$ 320 mais taxas).

ALUGA-SE uma casa, sala, quarto, cozinha e banheiro, Rua Santa Catarina, 185 — Catumbi.

ALUGA-SE um quarto com ou sem móveis para cavalheiro. Av. Paulo de Frontin, 180, ap. 202. Tel. 48-0974.

ALUGA-SE um apartamento na Rua Navarro, 37-201, com sala, 2 quartos e demais dependências, ver e tratar no local.

ALUGA-SE tipo apartamento independente, quarto, cozinha, banheiro a sr. ou casal sem filhos. Rua Itapiru, 862.

ALUGUEL? FIADOR? Fornecemos fiador irrecusável. Facilitamos. — Solução rapida. Informações diárias. Tel. 49-5547.

ALUGA-SE quarto e sala. Pode lavar e cozinhar, Rua Vista Alegre, 10, ap. 103. Esta r. começa Padre Miguelinho — Catumbi.

ALUGA-SE um apartamento na Av. Paulo de Frontin, 118, c/ 2 sls., 2 qts. e dependências.

ALUGA-SE belo peq. ap. c/ q. s. p/ atelier ou noivos. NCr$ 169,50 e c/ garagem. NCr$ 210,00, clima europeu, R. Condeuba, 43 — Tel. 38-8966 — Usina.

ALUGA-SE 1 quarto mobiliado c/ direito a telefone. Tratar por telefone 34-1084 — Tijuca.

ALUGAMOS em casa de família quarto ou vagas com refeições a môças direitas que trabalhem fora — Conde de Bonfim, 822.

ALUGA-SE o ap. 309 do Ed. Rio Vermelho na Av. Maracanã, 1001, de sala, quarto e depend. a 200 m. da P. Saenz Pena. Informa na portaria.

ALUGO ap. com 2 quartos, sala e banheiro completo. Ver à Av. Paulo de Frontin, 251, com o porteiro. Tratar à Rua do Carmo, 66, 5.º andar. Tels. 31-4685 e 22-8794.

ALUGO em conjunto 2 casas na R. São Francisco Xavier 127/127, com mais de 8 dependências cada uma. Ver no local. Tratar tel. 42-8797. Garantia 3 meses de depósito.

ALUGA-SE casa tôda pintada c/ sala, 2 quartos, 2 banheiros e área e demais dependências. — Ver na Rua Mariz e Barros n. 1 065 — casa 3.

ALUGA-SE um apartamento de sala, dois quartos, banheiro, cozinha e dependência de empregada na Rua Delgado de Carvalho, 80-A — Tijuca.

ALUGA-SE um ótimo quarto de frente, podendo lavar e cozinhar para rapaz ou casal, Rua Goulart, n.º 86.

ALUGO centro terreno prédio dois pavimentos confortável apartamento térreo à Av. Paulo Frontin, 690. Tratar no local — Rio Comprido.

ALUGA-SE na Rua da Estrêla, 86, o ap. 702 de 2 quartos, sala, cozinha, banheiro, etc. Ver no local e tratar com o proprietário pelo Tel. 52-2014, das 12 às 18 horas.

ALUGO quarto senhora apartamento ou casal com ou sem refeições. Rua Visconde de Cabo Frio, 26 — Tijuca — 48-7966.

ALUGA-SE apartamento tipo casa com 3 quartos, sala, cozinha, banheiro, dependências da empregada, quintal e ampla entrada, cisterna própria e sem condomínio. Ver à R. Garibaldi, 216 ap. 101 a qualquer hora.

ALUGAM-SE as casas II e III da Rua João Alfredo, 38, Tijuca com respectivamente 2 e 3 quartos, sala, banheiro e cozinha.

APARTAMENTO [illegible]

CATUMBI [illegible] — Tratar na Rua da Quitanda, 191 — Tel. [illegible]

TIJUCA [illegible] n. 414 — [illegible]

ALUGA-SE ap. 402 — R. [illegible], 56, c/ sl., 2 qts. [illegible] banh., [illegible]. Chaves c/ port. Tratar Auxiliadora Predial S.A. — Tv. Ouvidor, 32 — 2.º de 12-17 hs. — Tel. 52-5007 — Corr. resp. M. Guerra — CRECIs 253 e 4.

ALUGAM-SE aps. 202-203 — R. Barão de Pirassinunga, 33, [illegible] 3 qts., coz., banh., dep. emp., área. Tratar Auxiliadora Predial S.A. — Tv. Ouvidor, 32 — 2.º de 12-17 hs. — Tel. 52-5007 — Corr. resp. M. Guerra — CRECIs 253 e 4.

BONS FIADORES — Oferece para aluguéis em tôda a Guanabara. Av. Pres. Vargas, 529, s/ 1105 — Tel. 23-3537.

CASA — Aluga-se grande para residência ou comercial, aluguel a combinar. Rua Pereira Franco, 82 — tratar no 78 com D. Valentina.

CASA grande serve p/ creche ou pen. indústria, 3 qts., 2 salas, salão c/ 100 m2 no terraço, garagem, jardim etc. Alug. [illegible] Rua Dias da Rocha, 67. Tratar 22-6403 — [illegible] Vieira de Sousa. CRECI 1115.

CATUMBI — Alugo ap. F. Chichorro, 35-F. Chaves 400. Tratar Rua Sr. Matozinho, 34. [illegible]

CATUMBI — Alugo ap. 1 sala, 2 quartos, coz., área, NCr$ ... 100,00 c/ fiador, Trav. Vista Alegre, 6, ap. 204.

FIANÇA, muda rápido — Se localizou ap. do s/ agrado, indicamos FIADORES IRRECUSÁVEIS — PROPRIETÁRIO OU COMERCIANTE — Rua da Assembléia, 45, sala 902. Tel. 31-0973.

GARAGEM — Tijuca — Alugo vaga [illegible] garagem, Edifício R. Delgado de Carvalho. — Telefone 42-0789. Antônio J. Caeiro.

ITAPIRU — Aluga-se excepcional apartamento térreo situado a elevação, próprio para família de alto tratamento. Composto de 3 ótimos grandes, salão, copa, cozinha, varanda, área, quarto e banheiro de empregada isolados, grande garagem para qualquer carro, e prédio de apenas 2 apartamentos, com entrada independente e não há despesas de condomínio. Ver na Rua Queiroz Lima, 92 ap. 201. Ver das 9 às 12 horas.

MUDANÇA? GATO PRÊTO armazena, transporta e embala desde 1940 — Telefones 49-0002 e 49-0888.

MARIZ E BARROS — Aluga-se na Rua Felisberto de Menezes, 21, ap. 210, com salão, varanda, 2 quartos, cozinha, banheiro e dependências completas. Chaves com o porteiro. Informações 34-4165.

MUDANÇAS STAR — Locais e interestaduais — 12,00 a hora. Tels.: ... 22-9264 e 49-8509 — Dia e noite.

PRAÇA SAENS PENA — Aluga-se um grande ap., sendo um por andar e salão, 3 quartos, copa, cozinha, dependências, na Rua Moura Brito, 76, ap. 201 — Informações no 301 — Aluguel .. NCr$ 480,00.

PENSIONATO — Vaga, môça c/ refeição, 80 mil. Rua Pedro Guedes, 15, [illegible] R. Ibituruna. Tel. 34-7725 — Tijuca.

PRAÇA SAENZ PENA — RUA GUAPIARA n. 15 — ap. 101 — Térreo. Sem escadas, sala, dois quartos, cozinha, fogão de 4 bôcas, banheiro completo, quarto e W. C. de empregadas, área com tanque. Edifício de apenas 4 apartamentos. Tratar no apartamento 201.

QUARTOS — Alugam-se à Pça. Saens Pena, à Rua Pareto, 42-1.001, de frente, com direitos, somente a môças que trabalhem fora.

QUARTOS — Alugo a casais sem filhos ou pessoa só, pode lavar, cozinhar, depósito 2 meses. Rua Moura Brito, 84 (Saenz Pena).

QUARTO — Aluga-se ótimo a casal sem filhos, com todos os direitos, podendo lavar e cozinhar. Rua José Higino, 26.

QUARTO GRANDE a pessoas que trabalham fora ou só, c/ todos direitos, único inquilino — NCr$ 120,00 — R. Almirante Cândido Brasil, 220, c. 8.

QUARTO — Alugo casal sem filhos ou môças, dois meses depósito. Ambiente selecionado. Rua Araújo Pena 16.

RUA SAMPAIO VIANA, 240 — Alugam-se apt., novos com 2 ou 3 quartos, etc. Podem ser visitados. Administradora Nacional S.A., Av. Pres. Antônio Carlos n.º 615, 2.º pav. Tel. 42-1314.

RIO COMPRIDO — Aluga-se casa com 2 quartos e demais dependências, na Rua Janeiro, 85. Preço NCr$ 150,00 e taxas — Tratar no local com D. Lourdes.

RIO COMPRIDO — Aluga-se o excelente ap. 302 da Praça Del Vecchio, 11, de sl., 3 qts., coz., depend. compl. de empreg., peças amplas. Ver no local hoje, das 10h às 12h e das 14h às 16h, segunda-feira, das 14h às 16h. Tratar na Construtora L. Martins S.A. R. México, 11, gr. 502. Tel. 52-3873.

RIO COMPRIDO — Aluga-se o ap. 402 da Av. Paulo de Frontin, 391, com 2 qts., sala, dep. de empreg. Chaves com o porteiro. Tratar na Adibras — Administradora Brasileira de Bens S/C. — Trav. do Paço, 23, sobreloja. Tel. 31-1176.

RIO COMPRIDO — Aluga-se ap. 201, frente, Rua Barão de Petrópolis, 364, sala, 2 qts., banh., coz., dep. emp., área c/ tanque, garagem. Chaves no local. Tratar Lowndes Sons. Pres. Vargas, 290. Tel. 23-9525. — CRECI 204.

RUA SENADOR FURTADO, 45-A — Alugam-se aps. sala, 3 quartos etc. NCr$ 350,00. Chaves c/ zelador, Administradora Nacional, Av. Pres. Antônio Carlos, 615, 2.º pav. Tel. 42-1314.

RIO COMPRIDO — Aluga-se o ap. 101 da Trav. da Paz, 21, c/ 2 qts., sala, coz., banh. e área. Chaves no ap. 201 — Tratar Bastos de Oliveira S.A. Tel. 42-7595 — CRECI 291.

RUA ALZIRA BRANDÃO n.º 98 ap. 102 — Sala, 3 quartos, armário embutido, demais dep., garagem, NCr$ 400,00. Chaves c/ zelador. Administradora Nacional S.A., Av. Pres. Antônio Carlos n.º 615, 2.º pav. Tel. 22-1314.

RIO COMPRIDO — Aluga-se ap. de frente, Rua Barão de Petrópolis, 194 ap. 402 c/ sala, 2 quartos, coz., banheiro, dep. empregada, área com tanque. Chaves no 401. Tel. 37-2505. Albino.

RIO COMPRIDO — Aluga-se ou vende-se apartamento c/ sala, 2 quartos e dependências, R. Tte. Vieira Sampaio, n. 49 ap. 203. Tel. 38-6983.

SERVIÇO DE PROTEÇÃO AO INQUILINATO ((S.P.I.) — Uma informação Custa Muito Menos que um Despejo — Av. 13 de Maio, 13, s/ 1.715, Tel. 32-9652.

TIJUCA — Aluga-se a casa tipo apartamento com altos e baixos. Sala com jardim de inverno, toalete, cozinha, 3 quartos com armários embutidos, 2 áreas e dependências completas para empregada, com direito a garagem — Rua Barão de Itapagipe, 200, casa 15 — Tratar domingo das 8 às 12 horas.

TIJUCA — Rua Rêgo Lopes 98, apartamento com 4 quartos, 2 salas, 2 banheiros, aluguel — NCr$ 400, chaves no local com Sr. Helio. Tratar pelos telefones .... 46-3084 ou 47-6207. (B

[illegible] — Aluga-se ap. 2 qts. [illegible] Vasconcelos. Chaves [illegible] — NCr$ 220,00 e taxas.

TIJUCA — [illegible] ap. 404, [illegible]

TIJUCA — [illegible] Aluguel NCr$ 290,00 e mais taxas. Rua Conde de Bonfim, [illegible] 48-2190.

TIJUCA — Aluga-se o ap. 201 da Rua Visconde de Figueiredo, 77, com quarto e sala separados, banheiro, cozinha, dependência de empregada e área com tanque. — Tratar na Emprêsa Brasileira de Administração, Rua da Quitanda, 49 — 302. Tel. 22-5927. Aluguel 280,00. CRECI 1087. Com garagem.

TIJUCA — KAIC aluga na Rua Uruguai n. 99, ap. 304, c/ sl., 2 qts., coz., banh., área c/ tanque. Chaves c/ porteiro. Tratar Rua do Carmo, 27-A. Tel. 32-1774 — CRECI J-72.

TIJUCA — KAIC aluga na Rua Maria Amália n. 517, o ap. 101, c/ varanda, sl., 2 qts., cozinha, banh., dep. compl. empreg., área c/ tanque. Chaves c/ porteiro. Tratar Rua do Carmo, 27-A. Tel. 32-1774. CRECI J-72.

TIJUCA — Alugo ou vendo casa c/ terr., 2 q., s., coz., banh. R. Uruguai n.º 3.

TIJUCA — Aluga-se o ap. 206 da Trav. Rio Comprido, 23, c/ 2 qts., sala, coz., banh. Chaves com o porteiro. Tratar c/ Bastos de Oliveira S.A. — Av. Rio Branco, 114, 3.º — Tel. 42-7595 — CRECI 291.

TIJUCA — Aluga-se ap. 401, R. Conde de Bonfim, 482, em frente ao Tijuca T.C., sala, 3 quartos, coz., dep. comp. empreg. Chaves por favor no ap. 402. Tratar na EMIL. Av. Rio Branco, 156, gr. 1.231. Tel. 52-9403.

TIJUCA — Rua Uruguai n.º 239 — apto. C-01 "Cobertura" aluga-se c/ terraço coberto, salão, 3 qts., 2 banh. sociais, cozinha, dep. empregada, garage. Chaves c/ porteiro. [illegible] Trav. do Ouvidor [illegible] — Tel. 23-6350 — CRECI 1.303.

TIJUCA — Rua [illegible] 316, ap. 302 — Aluga-se NCr$ 220,00 mais taxa, com 2 qts., sala, qt. empregada e demais dependências. Ver com porteiro Serafim e tratar com Alfredo Av. Rio Branco, 123 14.º andar ou Tel. 34-7595.

TIJUCA — Aluga-se ap. 301, R. Andrade Neves, 269, c/ 2 qts., sala, coz., banh., dep. emp. — Chaves port. Tratar Av. Rio Branco, 14, 10.º.

TIJUCA — Aluga-se apartamento, com sala, 2 quartos, banheiro completo c/ boxe, cozinha, quarto de empregada e vaga na garagem, à Rua José Higino n. 254, ap. 201, 2.º Bloco. Aluguel NCr$ 350,00 mais taxas. Ver no local. Tratar Av. Nilo Peçanha, 26, s/ 1 201-203. Tels.: 42-0448 e ... 22-7259. CRECI 122.

TIJUCA — Aluga-se o ap. 202 da Estrada Velha da Tijuca n.º 1.134, de salas, 3 qts., banh., coz., boa área, depend. compl. de empreg. e garagem. Aluguel NCr$ 290,00 mais taxas e cond. Ver no local e tratar na Construtora L. Martins S.A. — Rua México, 11, gr. 502. — Tel. 22-1055.

TIJUCA — Alugo ap. 2 qts., sl., coz., banh. empr., j. inverno, área de frente. Ótima locação. Ver Rua Paulo Frontin, 394, ap. 102, chaves com porteiro. Tratar Souza Motta Adm. Bens. Av. Pres. Vargas 590, s/ 311 — Tel.: .. 43-7095.

TIJUCA — Aluga-se, Rua Conde de Bonfim, 1047, ap. 103, com sala, 2 qts., banh., coz., dep. emp. Chav. port. Tratar Irmãos Guimarães Adm. Bens S.A., Rua Teófilo Otoni, 72. Tel. 23-1915. — CRECI 183.

TIJUCA — Aluga-se, Rua Silva Guimarães, 16, ap. 204, com sala, 2 qts., banh. compl., coz., dep. emp. Chav. portaria. Tratar Irmãos Guimarães Adm. Bens S.A. — R. Teófilo Otoni, 72. Telefone 23-1915. CRECI 183.

TIJUCA — Aluga-se o ap. 415 na Rua Mariz e Barros, 470 — 2 qts., sala, dependências, garagem — Chaves com o porteiro. Tratar na Av. Pres. Antônio Carlos, 615, sala 605 — Tel. 32-7281.

TIJUCA — Aluga-se, Rua Radmaker, 41-fds., ap. 305, com garagem, sala, 3 qts., banh. compl., coz., demais deps. Chavs. no ap. 405. Tratar Irmãos Guimarães Adm. Bens S.A., R. Teófilo Otoni, 72. Tel. 23-1915. CRECI 183.

TIJUCA — Aluga-se ótimo ap. c/ sala, qt., cozinha, banheiro e dependências de empregada à Rua Dr. Otávio Kelly, 31, ap. 302 — Tratar pelo tel. 22-1674.

TIJUCA — Aluga-se ótimo ap. com 1 sala, 2 qts. e demais dependências à Rua Maria Amália, 631, ap. 101 — Tratar pelo tel. 22-1674.

TIJUCA — Aluga-se ap. sala, 2 quartos, banheiro, cozinha e dep. empregada à Rua Uruguai, 234 — Chaves c. o porteiro. Tratar João Fortes Engenharia S.A. — Rua México, 21-202. Tel. 32-3929 e 22-2215.

TIJUCA — Aluga-se ap. sala, 2 quartos, banheiro, cozinha e dep. empregada à Rua Uruguai, 234 ap 305. Chaves c. o porteiro. — Tratar João Fortes Engenharia S.A. Rua México, 21-202. Tels. 32-3929 e 22-2215.

TIJUCA — Aluga-se grande apartamento, em primeira locação, com salão, 3 quartos, copa, cozinha, banheiro, 2 áreas e dependências de empregada, à Rua Professor Gabizo n.º 114 — 2.º andar. Ver domingo no local.

TIJUCA — Aluga-se ou vende-se ou dá-se de entrada por casa, ap. grande. Tratar R. Aguiar, 71, ap. 307 — Tel. 48-9763.

TIJUCA — Aluga-se ap. de frente, com sala, 3 quartos, banheiro, cozinha e dep. empregada na Rua Uruguai, 234, ap. 601. Chaves c/ o porteiro. Tratar João Fortes Engenharia S/A — R. México, 21/202. Tels. 32-3929 e 22-2215.

TIJUCA — Aluga-se, 2 salas, jardim de inverno, 3 quartos, banheiro compl., dep. de empregada. Ver no local, Barão de Pirassinunga, 15/302. Tratar Tel. 34-1362.

TIJUCA — Conselheiro Zenha n.º 27, ap. 103, sala, 3 quartos, demais dependências. Chaves com porteiro. Tratar 48-5674.

TIJUCA — Alugo ap. 301 c/ 3 quartos e depend. 1.ª locação. Ver no local, R. Dr. Satamini, 95.

TIJUCA — Aluga-se ap. c/ 2 qts. c/ armários embutidos, sala, cozinha, banheiro social e de empregada. Tôdas as peças c/ sinteco. Rua João Alfredo, 50, ap. 403. Aluguel NCr$ 350,00. Chaves c/ porteiro. Tratar tel. 42-3500.

TIJUCA — P. P. S. Pena alugo quarto ind. c/ lavatório a senhora só respeito. P. NCr$ 100 — Tel. 34-7093.

TIJUCA — Aluga-se o apartamento 410 da Rua Mariz e Barros n.º 1.058. Pede-se depósito de 3 meses. Ver com o porteiro e tratar com o Dr. Sylvio, das 13 às 17 horas na Av. Rio Branco, 128, sala 204.

TIJUCA — Aluga-se p/300,00 ap. com sala, 2 quartos, banheiro, cozinha, área de serviço e dependências de empregada. Visitas c/porteiro à Rua Barão de Mesquita 743/ap. 404 e informações à Travessa do Ouvidor, 21/sl. 603.

TIJUCA — Aluga-se o ap. 802 da Rua Conde de Bonfim n. 163 sl., 3 qts., e demais deps. — Tratar na Av. Rio Branco n. 133 — 14.º andar. Chaves com o porteiro.

TIJUCA — Aluga-se na Rua Morais e Silva n. 128 — apto. 8 — 2 quartos, 1 sala, cozinha e banheiro. Aluguel de NCr$ .... 250,00 e taxas. Tel. 29-0650.

TIJUCA — Aluga-se ou vende-se conj. de sala c/ varanda 3 quartos c/ 2 armários e dependências completas. Cômodos grandes. — Ver à Rua Dr. Satamini, 172 ap. 203, em frente à Praça. Informações pelo tel. 52-6836 c/ o proprietário.

TIJUCA — Casa qt., sala, coz., banh. e área. Aluga-se Rua Conselheiro Zenha, 80. Preferência casal s/ filhos.

TIJUCA — [illegible]

TIJUCA — [illegible] CRECI 222.

TIJUCA — [illegible] NCr$ 200,00 [illegible] R. Carvalho Alvim, 332, [illegible] Chaves c/ porteiro. Tratar tel. 38-7589.

TIJUCA — Aluga-se ap. 2 salas, 3 qtos., copa-cozinha [illegible] Rua Pinto Figueiredo 31 — ap. 401.

TIJUCA — Rua Professor Gabizo, 269, aluga-se bom quarto a casal ou solteiro.

TIJUCA — Aluga-se ap. 401 na Rua José Higino, 336. Chaves na portaria. Tratar CIVIA 52-8166.

TIJUCA — Alugo apartamento 2 quartos e quarto de empregada, Rua Sta. Carolina, 24, ap. 201, Ótimo. NCr$ 300,00. Ver sábado e domingo, de 15 às 17 h.

TIJUCA — Aluga-se ap. tipo casa, primeira locação, na Rua M. e Silva, 115, próximo ao Colégio Militar. Tratar [illegible] Av. Rio Branco [illegible]

ANDARAÍ — GRAJAÚ — VILA ISABEL

ALUGAM-SE ap. s., 2 qt., cozinha, banheiro, 2 áreas, dep. e WC de empregada, todo grande, pintura nova, luz e gás ligado. Aluguel 200. Rua Gastão Penalva, 23. Chaves Barão de Mesquita, 710. Tratar na CIVIA, Tr. Ouvidor, 17.

ALUGA-SE o ap. 201 da Rua Senador Soares n. 65, c/ 3 quartos, saleta, 1 sala c/ 75,00m quadrados, banheiro completo, cozinha grande c/ armários embutidos, uma área grande c/ 2 tanques e WC — Vila Isabel.

ALUGA-SE a senhora que trabalhe fora quarto independente, com banheiro e telefone. Referências. [illegible] 90,00. [illegible] 247, Vila Isabel.

ALUGA-SE ap. 3 quartos, sala e dependências. [illegible] ap. 403. Tel. 38-2199. — Aluguel NCr$ 300,00 e taxas. Tijuca.

ALUGA-SE casa, gar. Ver [illegible] S. Francisco n. 119-A.

ANDARAÍ — Aluga-se ap. 205, bloco B — Rua Ernesto de Souza n. 65, com 3 quartos, sala e demais dependências. Chaves c/ porteiro, Sr. Alfredo. Tratar à Av. Rio Branco n. 108 s. 501, Tel. 52-5494.

ALUGA-SE ou v. ap. 103 [illegible] Rua Ernesto Souza, 65. Tratar diretamente das 16 às 18h. [illegible] 404 — Tel. 32-6041 — Dr. Paulo.

[illegible] ap., [illegible] melhor ponto da Av. 28 Setembro. Salão, 2 qts., banh. social, c. copa, [illegible], coz. e depen. com dep. de empregada. Av. 28 Setembro, 172 — Chaves no ap. 101 c. Sr. Edu.

ALUGA-SE ótimo sobrado arejado e confortável no melhor ponto da Av. 28 Setembro, com salão, 2 grandes quartos, copa, cozinha, 2 áreas e banheiro. Ver diàriamente na Av. 28 de Setembro, 317, loja com Sr. [illegible]

ALUGA-SE ap. 305 — [illegible] qt., coz., banh. Ver com porteiro. Tratar [illegible] 14h.

ALUGO ap. nôvo, sala, 3 qts., tanque etc. 280 cruzeiros. Barão Bom Retiro, 910. Ver 14 às 17h — 48-4203.

ALUGA-SE em casa de senhora só, quarto a outra senhora de fina educação e que dê referências. Único inquilino. Telefone 58-5658 — Só aceita pessoas de máximo respeito e de preferência que trabalhe fora.

ALUGA-SE quarto ótimo local, a môça ou senhora. Rua Fonseca Teles 187. São Cristóvão.

ALUGA-SE na R. Mendes Tavares, 40, ap. 101. Chaves no ap. 202. Tratar tel. [illegible]

APARTAMENTO — 2 qts., sl., coz., banh., área, dep. empr. NCr$ 280,00 — Jorge Rudge n. 143 — 104 — Chaves 102. Tel. 48-2282.

ANDARAÍ — Alugo apartamento 202 — Rua Ernesto de Souza, 65 bl. F. 1a. locação. Inf. local até 12h ou tel. 29-0605.

ALUGA-SE ótimo apartamento — Rua Tôrres Homem 600 — Chaves no 403. Tratar tel. 32-5146.

ALUGA-SE ap. 102, Rua Ernesto de Sousa, 65, Bloco F, c. 3 quartos, sala, coz., banh., área com tanque. Chaves c. porteiro. Tratar tel. 52-8684.

ALUGO amplo ap. de frente, c/ varanda, 4 qts., sinteco, sala e área. Al. 400 — [illegible] em fiador. Rua [illegible] n. 48 ap. 201 — de 8 às 12 horas. — Telefone 38-4190.

ALUGA-SE casa com sala, banheiro completo, 2 quartos, cozinha. Ver à Rua Borda do Mato, 22, casa 4. Chaves na casa 1 — Grajaú. Tratar à Rua Senador Pompeu, 213.

ALUGA-SE o ap. S-102 da Rua Henrique Morize, n. 206 com sala, quarto, cozinha e banheiro amplos e dependências de empregada — NCr$ 210,00 — Tel. 38-2052.

ALUGO casa na Av. 28 de Setembro n. 304, c/ 11, com três quartos etc., com ótima área. — Tel. 38-1605 — Sr. Armando.

ALUGA-SE um quarto. Rua D. Francisca, 213, casa X. [illegible]

ALUGA-SE um quarto, Rua Dona Zulmira, 91 — Maracanã.

ALUGAM-SE qts. amplos para família, podendo lavar e cozinhar, Rua S. Fco. Xavier, 560, ap. 610 — Tratar tel. 48-1014.

ALUGA-SE 1 quarto grande, tratar telefones 38-9266 — 58-2637.

ALUGA-SE ótimo ap. 2 quartos, sala, coz., dep. emp., 2 varandas. NCr$ 250,00. Rua Caiapó, 71, casa 2, ap. 201. — Lins de Vasconcelos.

ALUGA-SE um ótimo apartamento com salão, 2 quartos, banheiro em côr, dep. de empregada completa, área. Ver na Rua Mendes Tavares, 91, ap. 302. Chaves com o zelador.

ALUGA-SE ap. 701, R. Jerônimo Monteiro, 216, c/ sl., 2 qts., coz., banh., dep. emp., área serv. Tratar Auxiliadora Predial S.A. — Tv. Ouvidor, 32 — 2.º de 12-17 hs. Tel. 52-5007 — Corresp. M. Guerra — CRECIs 253 e 4.

CASA — Alugo c/ 2 qts., 2 salas, banh. em côr, coz., grande área, na Paula Brito, 299, c. 9. Chaves c. 10. Tratar tel. 58-9576.

GRAJAÚ — Alugam-se apartamentos de luxo com tôdas as peças pintadas a óleo, lustres de bronze com 2 ou 3 quartos e demais dependências, em fino acabamento, Rua Grajaú, 22, ao lado do Supermercado Peg-Pag. Tratar Lowndes & Sons. Avenida Pres. Vargas, 290, 2.º, no local, Sr. Moacir.

GRAJAÚ — Alugo ap. 2 qts., sala e dep. de empreg. NCr$ 185 — Ver na Rua Canavieiras n. 717, apt. 103 — Tratar no Banco Merc. Niterói — R. 1.º Março n. 29.

GRAJAÚ — Aluga-se apt. 2 qt., sala, cop., empreg. área. Rua Canavieiras, 733, apt. 103. Tratar Banco Merc. Niterói. Rua 1.º Março, 29.

GRAJAÚ — Aluga-se Rua Marechal Jofre, 154, fds., ap. 201, c/ sala, 3 qts., banh. compl., coz., dep. empreg. Chav. casa da frente. Tratar IRMÃOS GUIMARÃES ADM. BENS S.A. R. Teófilo Otoni, 72 — Tel. 23-1915. Creci 183.

GRAJAÚ — Alugam-se 2 vagas a rapazes em casa de família com móveis, entrada independente — Preço 35,00. Barão de Bom Retiro, 1.647 c. 17.

GRAJAÚ — Alugamos ap. à Barão de Bom Retiro, 1.956, coz. e varanda, sala, 2 qts., armários embutidos, banh., coz., banheiro empr., área com tanque. Aluguel NCr$ 260,00. Chaves c/ porteiro. Tratar CIVIA, Trav. do Ouvidor, 17-4.º andar — Tel. 52-8166.

[illegible] — Aluga-se, Rua Barão [illegible] 1.780, ap. 301, [illegible] 3 quartos [illegible] dependências [illegible] Chaves ap. 102. Tr. [illegible] Assembléia, 111-A, s/ 304. [illegible] 23-2852.

[illegible] — EAIC aluga na Rua Conselheiro Martinelli n. 185, os aps. c 01 e c 02, c/ sl., qts., copa, coz., banh., área c/ tanque e terraço. 1a. locação. Chaves com porteiro — Tratar na Rua do Carmo, 27-A — Tel.: 22-1774, CRECI J — 72.

GRAJAU — Aluga-se ap. sala, quartos e demais dependências na Rua Canavieiras, 222 ap. 202. — Aluguel a combinar. Tratar Rua Debret, 79 gr. 205-6. Tel. .... 22-9821 (Creci 132).

GRAJAU — Aluga-se ap. 202 da Rua Caçapava, 167, com 2 quartos, sala e dependências. Isento de novos aluguéis NCr$ 286,75 e taxas; chaves com encarregado; tratar proprietário de 2 às 4 na Rua Assembléia, 92, ap. 904.

GRAJAU — Aluga-se apartamento com sala, 2 quartos, banheiro completo com boxe, cozinha, área e [illegible] e dependência de empregada na Rua Henrique Morize n. 11-A, ap. 301 — Aluguel NCr$ 280,00 mais taxas — Ver sábados e domingos, chaves por favor no 401 — Tratar: Av. Nilo Peçanha, 26, s/ 1201-203 — Tels.: 42-0446 e 22-7209 — CRECI 122.

MARACANA — Aluga-se os apartamentos 601 e 603 — Rua São Francisco Xavier, 232. Chaves c/ porteiro. Tratar Rua do Carmo, 17-7.º and.

MARACANA — Aluga-se ótimo ap. 203 da R. S. Francisco Xavier, 712, c/ 3 qts., sl., banh., dep. compl. empregada, varanda envidraçada, tudo em tacos. Chaves port. Tratar Av. Rio Branco, 14, 10.º and.

MARACANA — Aluga-se 2 pav. 3 qts., sl., coz., dep. emp. entrada de carro, R. S. Francisco Xavier 575-A c/ 11. Chaves pt. c/ 10. Aluguel NCr$ 350,00 mais t.

MARACANA — Aluga-se quarto [illegible] Francisco Xavier, [illegible] 44. [illegible]

RUA SILVA TELES 20-A — Aluga-se, vende-se [illegible] ap. saleta, sala, 2 quartos, [illegible] armário, [illegible] Ver Antonio.

VILA ISABEL — Rua Oito de Dezembro, 375-F, ap. 104 — 3 quartos, salão, cozinha, banheiro, dependências de empregada. Área c/ tanque, pintura nova, sinteco, e garagem. Chaves c/ porteiro — Inf. 52-9827.

VILA ISABEL — Aluga-se o apartamento 503 da Rua Visconde Santa Isabel, 186. Sala, 2 quartos, quarto de empregada e demais dependências. Piso com sinteco. Aluguel NCr$ 300,00. Chaves no local com o zelador. Tratar com Sr. Silva, na Av. 28 de Setembro, 354.

VILA ISABEL — Aluga-se ap. Barão Bom Retiro 366, ap. 103. Três quartos, sala, saleta, banheiro completo, cozinha, duas áreas, perto Colégio Pedro II. Chave local até 16 horas ou Tel. ..... 58-9211.

VILA ISABEL — Aluga-se Rua Visconde de Santa Isabel, 220, ap. 607, c/ sala, 2 qts., banh., compl. demais deps. Chav. port. Tratar c/ IRMÃOS GUIMARÃES ADMINISTRAÇÃO DE BENS S.A. R. Teófilo Otoni, 72. Tel.: 23-1915. Creci 183.

VILA ISABEL — Aluga-se uma casa, sala, quarto conjugado, cozinha, banheiro e área, Rua Teodoro da Silva n. 255.

VILA ISABEL — Aluga-se na Rua Barão de S. Francisco, 111, casa 2. Tratar na Empresa Brasileira de Administração — Rua da Quitanda, 49, s/230. Tel. 22-5827 — Aluguel 300,00. Chaves no 109. — CRECI 1037.

VILA ISABEL — Alugo apartamento 101 da Rua Barão de Cotegipe, 170, com 2 quartos, sala de jantar, cozinha, banheiro, quarto de empregada e WC — Acomodações amplas e arejadas. Aluguel NCr$ 300,00 mais as taxas. As chaves na casa da frente.

VILA ISABEL — Aluga-se o ap. 112 da Rua Tôrres Homem, 730, c/ sl., 3 qts., banh., coz., área c/ tanque e dep. empreg. Chaves c/ porteiro, NCr$ 262,50 — Tratar na Ad. Im. Masset Ltda. — Rua Debret, 79, s/ 407 a 411 — Tels.: 42-6728 — 42-1335 — 32-8317 — CRECI 1 131.

VILA ISABEL — Aluga-se o prédio da Rua Visc. de Santa Isabel n. 79, c 4 qts., sala e depend. completas para residencial ou pequena indústria — Chaves no n. 83, térreo — Tel.: .... 42-3373.

VILA ISABEL — Aluga-se excelente apto. claro e arejado com dois quartos, sala, jardim inverno, cozinha, banheiro e deps. empregada. Ver na Rua Visc. de Santa Isabel n. 143, ap. 304. Chaves c/ o zelador. Tratar na AUXILIADORA PREDIAL. Trav. do Ouvidor n. 32.

VILA ISABEL — sl, lindo ap. tip. casa: sala, 2 qts., coz., banh. e varanda, NCr$ 250,00. Não tem condomínio, Ver e trat. R. Silva Pinto, 165-A.

VILA ISABEL — Aluga-se ap. 302 a R. Teodoro Silva, 445 c/ sl., 2 qts., banh., coz. NCr$ 270 mais taxas. Ver c/ porteiro. Tratar Imob. Góes. Rua Alzinda Guanabara, 24 l 214 — Fones: 22-7812 e 32-1216 c/ Góes — CRECI 201.

LINS — BÔCA DO MATO

APTO. térreo saleta qt. coz. banh. completo. Preço 165. Tratar R. Constancio Alves, 28, ap. 202. Fone 29-7490 e 80 m. ponto inicial ônibus 230-231. Ver pela parte da manhã.

BÔCA DO MATO — Alugo aps. 101, 102, 201, 202, frente, Rua Mirante, 6, final Rua Maranhão, com sala, 2 qts., banh. social, cozinha, área serviço, jardim inverno, WC empregada. Ver local, Sr. Américo ou Demétrio, aos domingos. Tratar na Rua Teófilo Otoni, 123, 2.o, s/ 201. CRECI 727.

LINS — Aluga-se Rua Lins de Vasconcelos, 295, casa de frente, c/ sala, 3 qts., copa., banh. compl. coz., despensa. Chav. local. Tratar IRMÃOS GUIMARÃES ADM. BENS S.A. R. Teófilo Otoni, 72. Tel. 23-1915. Creci 183.

LINS DE VASCONCELOS — Aluga-se amplo ap. 201, c/ 9 n. 222. R. Aquidabã, sala, 3 quartos, coz., banh., área c/ tanque, dep. comp. empreg. Chaves na casa 5. Sr. José Estêves. Tratar na Emil. Av. Rio Branco, 156, gr. 1 231. Tel. 52-9059.

LINS DE VASCONCELOS — Aluga-se à Rua Caiapó, 69, ap. 101, frente, c/ sala, 2 qts., banh. compl., deps. Chav. c/ encarreg. Sr. Josué. Tratar IRMÃOS GUIMARÃES ADM. BENS S.A. R. Teófilo Otoni, 72. Tel. 23-1915. Creci 183.

LINS DE VASCONCELOS — Aluga-se, ótimo ap. 302 na Rua Engenheiro Eufrásio Borges, lote 9, c/ sl., qt., banh., copa, coz., 2 áreas sendo uma c/ tanque. Aluguel base NCr$ 170,00 incluindo taxas. Ver no local, chaves no ap. 101 da mesma rua c/ o Sr. Capela e tratar pelo tel. 22-7808 das 9 às 17horas de 2a. a 6a.-feira.

LINS DE VASCONCELOS — Aluga-se, ótimo ap. 201 na Rua Engenheiro Eufrásio Borges, lote 9, c/ sl., 2 qts., varanda, banh., coz. Aluguel base NCr$ 200,00 incluindo taxas, ver no local, chaves no ap. 101 da mesma rua c/ Sr. Capela e tratar pelo Tel.: 22-7808 das 9 às 17 horas de 2a. a 6a.-feira.

LINS — Aluga-se ap. 201. Rua Ernestina, 20, c/ 3 qts., sala, sinteco, WC, coz. côr, área coberta. 260 mais taxas. Chaves no 202 — Quitanda, 49, s/ 406.

LINS DE VASCONCELOS — Aluga-se ap. 102, Rua Dona Francisca, 49. Sl., 2 qts., banh., arm. emb., cozinha, banh. emp., hall, quintal etc. 250,00. Chaves no ap. 202. Tratar CIVIA S.A. — Fone: 52-8166.

LINS — Rua Dona Romana, 237, bloco 6, ap. 301 — Aluga-se ótimo apartamento, 1a. locação. 3 quartos e demais dependências. Tratar no local domingo das 9 às 12 horas.

LINS DE VASCONCELOS — Rua Caiapó, 71, casa 3, ap. 201; Caiapó, 77, ap. 202 e Caiapó, 83, c/s 101. Alugam-se c/ sala, 2 qts., banh. compl., coz., dep. emp. — Chav. c/ encarregado Sr. Josué. — Tratar Irmãos Guimarães Adm. Bens S.A., Rua Teófilo Otoni, 72 — Tel. 23-1915. CRECI 183.

LINS — Final da linha 231, alugo Rua Constancio Alves, 100, ap. 202, sala, 2 qts., dep. comp. emp. Chaves p/ f. ap. 401, 230 e [illegible] encargos. Tratar c/ Celestino, 23-9067, das 8 às 11 e depois de 14 horas. Fiador idôneo ou depósito 3 meses.

LINS VASCONCELOS — Aluga-se ótimo ap. frente, térreo, com jardim, var., 2 sac. 3 qts. sala, etc. Sinteco. Ver Rua Bicuíba, 54 ap. 101. Esta rua é transversal à D. Romana. Aluguel: NCr$ 262,50.

LINS — Alugo p/ NCr$ 180,00 — Sala e quarto, garagem etc. R. Grão Pará, 400 ap. 103 — Chaves porteiro.

JACAREPAGUA

ALUGA-SE casa com 2 quartos, salão, grande cozinha, banheiro em côr, varanda, jardim, quintal entrada para carro. Rua Florianópolis, 921, c/ X — Tratar tel.: 34-2319 — Chaves em frente — Jacarepaguá — Praça Sêca.

ALUGA-SE uma casa de varanda, duas salas, 3 qts., banh., coz. e despensa, quintal, frente para a rua. Estr. Rodrigues Caldas, 2.384. Tratar local.

ALUGA-SE casa NCr$ 70,00 para família modesta. Rua Agostinho da Gama, 128 na Estr. do Gabinal. Chave no local com o Sr. Paulo. Tratar Rua Nacional, 606, Taquara.

ALUGA-SE ótimo ap. ver e tratar no local, Rua das Rosas 1081 — Vila Valqueire.

ALUGA-SE casa. L. do Pechincha. Estrada Pau Ferro, 146.

ALUGA-SE — Pça. Sêca, R. Cândido Benício 1 708, ap. 303, sl., 3 qts., dep. empr. Chave p. f. no ap. 302.

ALUGA-SE casa com 1 600 m2 de terreno, sala, 3 quartos, telefone etc. R. Cândido Benício, [illegible] — Tratar no local.

ALUGA-SE casa de qto., sl., coz. banh., de laje e taqueada. — NCr$ 120,00 — Rua Pinto Teles n. 1 047 — Jacarepaguá.

ALUGA-SE — Vila Valqueire, ap. 2 q., sl., copa, cozinha, área. Tratar [illegible] 58-A.

[illegible] — Rua B, Loteamento V. [illegible] 9. Aluga casa NCr$ 80,00 [illegible] Chaves Sr. Osvaldo. 22-6408, Sr. Geraldo ou Matilde. Pça. Floriano, 19, sala 603 — CRECI 1115.

ALUGO ap. sala, quarto c/ armário embutido, banheiro c/ telefone. Preço: NCr$ 150,00 — Rua Camaraipe n.º 186 — Taquara.

ALUGAM-SE aps., na Rua Jerônimo Pinto, 131, c/ sl., 2 qts., coz., banh., área serv., garagem. Chav. no local. Tratar na Auxiliadora Predial S.A. — Trav. Ouvidor, 32 — 2.º de 12/17 hs — Tel. 52-5007. Corr. resp. M. Guerra — CRECIs 253 e 4.

ALUGA-SE uma casa, 3 quartos, 1 sala, 1 coz., 2 banheiros e um ótimo quintal. Rua Cândido Benício, 2080, c/ 14 — Pça. Sêca — Jacarepaguá. Chaves na casa 6.

CASA — Alugo, 2 qts., sala, dep. área e quintal. Rua Araguaia, n.º 1 656, casa 101, com Sr. Ventura. Tratar 34-6794.

CAMPINHO — Casa 2 qts., 1 s. e demais dependências. Alugo — Rua Ana Teles, 643.

CAMPINHO — Rua Cândido Benício, 80. Aluga-se ap. 302, com ampla sala, 2 bons quartos, coz. e banheiro completo. Ver das 10 às 14 horas. Aluguel NCr$ 220,00.

CAMPINHO — Alugo apartamentos novos, de fino acabamento, na Rua Maguari, 187, com sala, 2 qts.. Esta rua começa na Est. Intendente Magalhães, 566.

CAMPINHO — Casa F. entrada carro, jardim, varanda, 2 s., q., coz., banh., área — R. Anália Franco, 460 p. 220,00. Desconto em f., depósito ou fiador.

CASA — Aluga-se 3 quartos, sala, cozinha, dependências, quintal. Ver R. Zoroastro Pamplona, 103 — Freguesia. Aluguel 0,21 — Tratar Av. R. Branco 9, s/ 135 — Nino.

JACAREPAGUA — Alugo por apenas NCr$ 110 — Ótima casa de sala e 2 qts., bom quintal, deps. própria para repouso e saúde. Rua Inácio do Amaral n.º .. 281, Capitão Miranda.

JACAREPAGUA' — Aluga-se um apartamento 202 da Estrada do Capão n. 1 989, em frente ao ponto final do ônibus Gardênia Azul — Saenz Pena, 2 quartos, sala e dependências. Aluguel . 145, fiador ou desc. em fôlha.

JACAREPAGUA — TANQUE — Aluga-se uma casa tipo ap., 2 quartos, sl., cozinha e dependências, na Rua Henriqueta n. 44 — Tel.: 48-4050.

JACAREPAGUA — Rua Dias Vieira n.º 461 — Alg. ótima residência c/sl. 2 qts. dep. de empregada e ent. p/carro — chav. no n.º 449 — c/ D. Cenira — Trat. na IGAB à Est. Portela, 24 s/401 (CRECI 183).

JACAREPAGUA — Rua Jerônimo Pinto, 594, c/4 — Apt. 201 — Alug. c/sala, 2 qts. e dep. chave no apt. 101 — Trat. na IGAB à Est. Portela, 24 - s/401 — CRECI 183.

JACAREPAGUA — Est. de Jacarepaguá, 7.630 — Alugamos ótimos aptos. 1.ª locação, c/ sl., 2 qts. e dependências de empregada. Chaves na loja. Trat. na IGAB à Est. Portela, 24 - s/401 — (CRECI 183).

JACAREPAGUA — Aluga-se na Rua Bairro dos Artistas, 332, o ap. 102 com 2 qts., sl., coz., deps. Chaves na casa ao lado e tratar na Adm. Fluminense S/A, na Rua do Rosário, 129 — 1.º and. Tel.: 52-8281 — CRECI 661.

JACAREPAGUA — Aluga-se, ap. 201, 2 qts., sala, cozinha, banh. completo, varanda, na frente e nos fundos, sinteco. Rua Pedro Teles, 345, casa 6.

JACAREPAGUA — Ap. 2 qts., sala, cozinha, banheiro e área. Rua Ravasco de Andrade n.º 25 ap. 101. Esta rua começa na Rua Pinto Teles 1 117. Chaves no ap. 103, Tratar telefone 28-6500.

JACAREPAGUA — Aluga-se ótima casa de 3 quartos, 2 salas, entrada para carro a Rua Gastão Taveira, 261 (Praça Sêca). Chaves na Rua Barão 1386. Tratar Rua México, 119 sala 308., Tel. .... 42-9441.

JACAREPAGUA — Aluga-se 1 ap. de 2 quartos, 1 sala, cozinha etc. Preço NCr$ 200,00. Família pequena, mais barato, Rua Sale Vale n.º 291 — Largo do Tanque.

JACAREPAGUA — Aluga-se ap. 2 quartos, 1 sala, demais dependências. Aluguel 160,00. — Rua Piraçinunga, 173, ap. 101. Chaves no local.

JACAREPAGUA — Aluga-se por 100 o ap. 201 da Rua Cândido Benício, 3 747. Chaves no ap. 204 — Tel. 29-9817 das 8 às 12.

JACAREPAGUA' — Rua Pinto Teles — Aluga-se um sobrado de 2 qts., sala e demais dep. — Ver e tratar na Rua Mario n. 78.

JACAREPAGUA — Aluga-se casa na Rua Comendador Pinto 556, frente, 2 qts., sala, cozinha e banheiro. Ver sexta e sábado, horário integral e domingo até 12 horas. Tratar 22-6300.

TAQUARA — Alugo casas com 1 e 2 quartos, sala, coz., banh. etc. — Ver na Rua André Rocha, 2354 — Tratar tel. 43-8586.

VALQUEIRE — Aluga-se ap. dois qts., sala, cozinha, banh. completo, varanda e quintal. Rua Jagoroaba, 190, ap. 102.

VILA VALQUEIRE — Aluga-se ap. de quarto e sala, com 35m2, 1.ª locação. Rua das Camélias, 120. As chaves no n.º 80.

VILA VALQUEIRE — Aluga-se o ap. 101 da Rua Verbenas, 279, c/ sl., 3 qts., banh., coz., área c/ tanque e dep. empreg. Chaves no local das 9 às 12h — NCr$ 250,00 — Tratar na Ad. de Im. Masset Ltda. — Rua Debret, 79, s/ 407 a 411 — Tels. 42-6728 — 42-1335 — 32-8317 — CRECI n. 1 131.

VILA VALQUEIRE — Em 1a. locação, alugam-se qtx. apt. de 2 qts., sala, b. comp., varanda etc. Ver na Rua Tulipas, 117, t. local. — C. 865.

VILA VALQUEIRE — Alugam-se dois apt. de 2 qts., sala, dep. Ver na R. Camaratuba n.º 251/296. Ver c/ port. Trat. na R. Tulipas 117 — C. 865.

CENTRAL

ALUGA-SE quarto grande, direito lavar, cozinhar e quintal, cozinha independente. R. Licínio Cardoso, 277 — Estação São Francisco Xavier — 58-8028 Sylvio.

ALUGA-SE casa em Quintino, Rua Elias da Silva, 341 casa 10. 1 sala, 1 qt., coz., banh. NCr$ 165. Tel. 29-6213.

ALUGA-SE ap. 202 R. dos Cardosos, 52, com sla., 2 qts., coz., banh., c/ boxe em côr, área envidraçada, sinteco, c/a light. — Pint. nova. Chav. diàriamente no ap. 102, de 8/12 h. Tratar Auxiliadora S.A. Tv. Ouvidor, 32, 2.º, de 12/17 h. Tel. 52-5007. Corr. Resp. M. Guerra — CRECI 253 e 4.

ALUGA-SE ap. 505 da Rua São Francisco Xavier, 130, c/ sala, 2 qts., coz., banh., 2 jard. inv., dep. emp., pint. nova. Chaves c/ port. Tratar Auxiliadora Predial S. A., Tv. Ouvidor, 32, 2.º, de 12/17 horas. Tel. 52-5007. Corresp. M. Guerra — CRECIS 253/4.

ALUGAM-SE aps. 202, 203, 204, 303, 401 e 402 da Rua da República, 160. Chaves c/ porteiro. Tratar Auxiliadora Predial S. A., Tv. Ouvidor, 32, 2.º, de 12-17 horas. Tel. 52-5007. Corr. resp. M. Guerra — CRECIS 253/4.

ALUGA-SE ótima residência com grande terreno, ent. carro, var., sal., 3 qtos., 2 banhs., copa cozinha, Rua Iguaçu, 329 — Condução na porta. Cascadura.

ALUGA-SE um quarto môço e rapaz trabalhe fora. Tratar telefone 29-6764 — Engenho Dentro.

ALUGA-SE ótimo ap. c/ 3 q. sala, cozinha e dependências na Rua José Domingues, 359, ap. 202. Encantado. Ver e tratar no local no domingo.

ALUGO ótima casa frente de rua p/ família de trato. Rua Canindé, 44 — Rocha.

ATENÇÃO — Cachambi — Méier — Aluga-se ótimo ap. moderno de sala, 2 qtos., banh., coz. e WC. Ver na Rua Estêvão Silva, 160, ap. 203. Chaves no local ou ao lado no n. 150. Tratar pelo tel. 46-2063 ou na Rua Mayrink Veiga, 4 — 11.º andar — Aluguel barato.

ALUGA-SE casa 2 quartos, duas salas e quintal. R. Manoel Murtinho, 117. Tratar Senador Dantas, 117/1920. Tel. 22-6215 — Chaves no local.

ALUGA-SE ótimo quarto e ampla sala, de frente, com sinteco, entrada independente, na R. Bernardo Guimarães, 43, terceira rua após a estação. Aluguel NCr$ 170,00 mais taxas. Ver diàriamente no local e tratar na Adelma — Av. Alm. Barroso, 90, s/ 610/12 — Tel. 22-0798 — CRECI J-262.

ATENÇÃO — Cachambi — Méier — Aluga-se ótimo ap. moderno de sala, 2 qtos., banh., coz. e WC. Ver na Rua Estêvão Silva, 160, ap. 203. Chaves no local ou ao lado no n. 150. Tratar p/ tel. 46-2063 ou na Rua Mayrink Veiga, 4 — 11.º andar — Aluguel barato.

ALUGA-SE casa na Rua [illegible] Costa, 434 c/ 3, Méier, com dois quartos, sala, banheiro completo, cozinha e quintal com entrada de serviço — Aluguel NCr$ 230,00. Chaves casa 2 — Telefone 58-2179.

ALUGA-SE 1 casa, com 2 qtos., sala, cozinha, banh., varanda, dependências, Beco Manoel Alves, 376 — Osvaldo Cruz — Tratar Estr. Água Branca, 1788 — Realengo.

ALUGA-SE uma casa para um casal na Rua Conde de Resende n. 21 — Bento Ribeiro.

ALUGA-SE — Estação Riachuelo, 1 quarto p/ môça ou senhora em casa de família — Inf. Tel.: .. 29-0243.

AVENIDA SUBURBANA — Alugamos ótimo apartamento tipo casa, constando de grande sala, dois quartos, banheiro completo, cozinha, área com tanque e dependências completa de empregada. Ver na Av. Suburbana, 6.725, com o Sr. Teixeira e tratar na Av. Pres. Vargas, 446, 3.º andar. — Telefone 43-1753, com o proprietário Sr. Dulamare.

ALUGO casa. Rua Guilhermina, 567. Aluguel NCr$ 180,00. Encantado.

ALUGA-SE — Casa c/ 2 qts., sala, coz., banheiro e peq. quintal, Aluguel 250,00. Tratar na Rua Elias da Silva, 205, Piedade. — Maiores detalhes tel.: 29-9678.

ALUGA-SE — Casa c/ 2 quartos, 2 salas, cozinha, banheiro. Ls. Est. Marechal Mallet, M. Bastos, n.º 363. Tratar sábados e domingos no local.

ALUGA-SE na Avenida Monsenhor Félix 763, terreno com muro de 4 metros de altura, próprio para depósito.

ALUGUEL — Méier — Ap. térreo saleta qt. cz. b. completo. Preço 165. Tratar R. Constancio Alves 28, ap. 202. Fone 29-7490 e 80 m. do ponto inicial ônibus 230 e 231. Ver até 13 horas.

ALUGA-SE 1 casa. R. Raul Cardoso, 37 c/ 4 Eng. Nôvo.

ALUGA-SE uma casa à Rua Ouro Prêto n.º 326 — Piedade — somente desconto em fôlha. Tratar Sr. Adolfo. Tel. Mal. Hermes 20.

ALUGO casa, 2 qts., sala, coz., banh. e dependências. Rua Augusto Nunes n.º 111 c/ V. [illegible] Albuquerque, 74 Todos os Santos.

ALUGA-SE ap. com ar condicionado, em cima do Mercado de Madureira — Tratar na Av. Ministro Edgard Romero, 315, casa 23 — Vila Maia.

ALUGAM-SE quartos, frente, encerado, direito lavar e cozinhar — R. São Paulo, 70 e 74 — Estação Sampaio, 58-8028 — Sylvio.

ALUGA-SE uma casa tipo apartamento com 3 quartos, cozinha sala, banheiro, varanda de frente e uma área nos fundos, na Rua da República n. 310 -Quintino, desconto em fôlha.

ALUGO 2 casas de 3 qts., sl. - banh. comp. jardim, quintal, 250 Rua Emílio Meneses, 270. Outra 2 q., sl., c. f. gás, quintal, — Av. Suburbana, 7 924-F. Piedade.

ALUGA-SE uma casa de quarto sala e cozinha — Aluguel NCr$ 120,00, desc. em fôlha. — Rua Liberato Bittencourt n. 45 — M. Bastos.

ALUGA-SE quarto a casal s/ filhos ou senhores de respeito — Rua 24 de Maio n. 591 — Tel. 29-2974.

ÁGUA SANTA — PIEDADE — Aluga-se casa com 2 qts., sala, coz. e banh. e área — Rua Violeta n. 426 — c/ 6 — NCr$ .. 230,00 mais taxas. Tratar na CIVIA — Trav. Ouvidor, 17. — Ver no local domingo das 9 às 12 horas.

ALUGA-SE casa com 2 qts., sala coz. e banh., varanda, na Rua Aracoiaba n. 365 — Tel. H. M. 501.

ALUGAM-SE aps. à Rua Barbosa da Silva, 52 c/ 2 quartos, sala e demais dependências. Estação Riachuelo.

ALUGA-SE Rua Goiás 20, ap. 201, 2 quartos, sala, em frente à estação Eng. Dentro, Das 9 às 12 e 14 às 17. Oliveira, 29-1428.

ALUGA-SE apartamento de sala, quarto e dependencias na Rua Paranapiacaba n. 91, ap. 302 - Chaves ao lado — Piedade.

ANCHIETA — Aluga-se casa com quarto, sala, cozinha e demais dependências, à Rua Baraúna, 101.

ALUGA-SE uma casa com 3 quartos, sala, copa-cozinha e demais dependências, na Rua Alves, 32. Madureira, em frente ao mercado. Ver e tratar no local.

ALUGA-SE um apartamento com 2 qts., sala e demais dept., na Rua da Bica 404. Cascadura.

ALUGA-SE 3 qts., 2 salas, 2 banheiros. Telefone. Rua [illegible], 43 — Todos os Santos. Chaves no local. 300.

ABOLIÇÃO — Aluga-se apartamento sala, quarto separados, banheiro, cozinha e garagem. Rua Abolição, 496, ap. 203. Chaves no local.

ALUGA-SE o ap. 101 da Rua [illegible], 235. Chaves no n. 235. Marechal Hermes — Tratar com Dr. Cristovam na Rua Miguel Couto, n. 115, 1.º andar, das 9 às 12.

ALUGA-SE um quarto p/ casal s/ filhos, moças, ou dois senhores. Paga um mês adiantado. Ver R. [illegible] 71.

ALUGUEL? FIADOR? Fornecemos fiador irrecusável. Facilitamos. — Solução rápida. Informações diárias tel. 49-5547.

ALUGA-SE sala de frente, para residência, com sanitário. Rua 12 de Fevereiro 70, Bangu. Preço: 85,00.

ANCHIETA — Aluga-se uma casa 1 qto., sala, coz., banh. Tratar a Estr. Mal. Alencastro, 4 257 — Tel. 90-2057 CETEL.

ALUGUEL? FIADOR? Fornecemos fiador irrecusável. Facilitamos. — Solução rápida. Informações diárias. Tel.: 49-5547.

ALUGA-SE uma casa própria para morar, Rua Ana Neri n. 733. Tratar no local c/ Sr. Manoel ou pelo telefone 32-7148 c/ Sr. Lauro, de 2a. à 6a.

ALUGA-SE uma casa com sala, quarto, coz., banh., varanda e área nos fundos, quintal, água, luz, esgoto, condução direta a Cicade. Aluguel — desc. em fôlha. Tratar no local na Rua José Marcelino de Vasconcelos, 280 — casal sem filhos. Bairro Nova Anchieta.

ALUGA-SE casa pequena, Rua [illegible] n.º 49, Piedade, Aluguel 150,00 cruzeiros novos.

ALUGA-SE casa quarto, sala, cozinha, Rua Ingazeira, 43 fdos. Chaves local — Engenho Nôvo.

ABOLIÇÃO — Aluga-se casa, sl. quarto, cozinha, WC — NCr$ 155,00. Rua Macedo Braga, 309. Ver local e tratar 22-8315, Dr. Gilberto.

ALUGA-SE ótima casa c/ 4 qts. 2 salas, dep. empreg. quintal, Rua 24 de Maio, 356 — Inf. 36-6182. CRECI 170.

ALUGA-SE entre Méier e Abolição, na Rua Henrique Scheid n. 161 apartamento 201, grande, c/ 2 quartos sala e dependência de empregada. Chaves no 102, com Sr. Pedro. Tratar com Sr. Amaral. Tel. 29-5007 e 29-0890.

APARTAMENTO — Méier — Aluga-se com sala, 2 quartos, cozinha e dependências de empregada, 2.º andar de frente. [illegible] Rua Coração de Maria, 37 próximo Igreja e Jardim do Méier. Tratar Rua Coração de Maria, 37 fundos.

ALUGO ap. com 2 quartos, sinteco, com dependências para empregada, tudo de frente, na Av. [illegible] n. 7.689, ap. 301 — Tel. 34-1405 — Sr. [illegible].

ALUGA-SE casa em Osvaldo Cruz em 1a. locação, sala, 3 quartos, copa, dep. e quintal — NCr$ 230,00. Praça Adália Bandeira n. 43 — Trat. Maria Freitas n. 73 sala 301. CETEL 90-2405 - CRECI n. 36.

ALUGA-SE em Madureira casa c/ 2 quartos, 2 salas com área e dependências, ladrilhadas, na R. Carolina Machado n. 504, c/ 5 — Ver no local sábado e domingo — Tratar no Banco Irmãos Guimarães — Portela.

ALUGA-SE uma casa na Rua Quizimado n. 131 — Bento Ribeiro. Aluguel de NCr$ 130,00 — Tratar na mesma rua em frente ao n. 340 na mercearia.

ALUGA-SE um quarto a môça ou senhora, Rua São Gabriel n.º 267, casa 18 — Cachambi.

ALUGA-SE apartamento com telefone, garagem e sinteco. Rua Fernandes Marinho, 215, ap. 102. — Osvaldo Cruz.

ALUGA-SE casa de 3 qts., 1 sala, cozinha, garagem, despensa, dois banheiros, na Rua Nascimento Gurgel n. 232 — NCr$ 250,00 — Osvaldo Cruz — Telefone 45-3337.

ALUGA-SE apartamento à Rua Frei Fabiano, 543, com sala, quarto, cozinha, banheiro completo, NCr$ 140,00. Tel. 49-0419 ou (06) 93-0611.

ALUGA-SE — Um apartamento com 2 quartos, sala, cozinha, banheiro. Ver e tratar na Rua do Amparo, n.º 706, ap. 203. Tel.: 48-3239. Sr. Cordeiro.

ALUGA-SE — Casa de 2 quartos, sala, cozinha e dependências na Rua Manaus, 220, Estação Mesquita, E. do Rio. Tel.: 34-1311 — Sebastião.

ALUGA-SE um quarto c/ banheiro, independente. NCr$ 80,00. Rua Luiz Delfino, 134, c/5 — Cascadura.

ALUGUEL — Fiador com varios imoveis irrecusaveis, forneço. — Rua 24 de Maio, 789, c/ 15 — Sampaio. Atendo domingo.

ALUGAM-SE casas. Rua Alzira Valdetaro, 253, casa 7. — Sampaio.

ABOLIÇÃO — Alugo, 2 qts., sala, banh., coz. Ver Frei Henrique, 119, ap. 102. Tratar 22-4374.

ALUGA-SE ou vende-se o ap. 202 da Rua Piauí, 121, c/ 3 quartos, sala, varanda e demais dependências — Ver e tratar no local ou pelo tel. 29-4602.

ALUGA-SE ap. 404 — R. Constança Barbosa, 96, c/ sl., 2 qts., coz., banh., dep. emp. Chav. c/ port. Tratar Auxiliadora Predial S.A. — Tv. Ouvidor, 32 — 2.º de 12/17 hs. — Tel. 52-5007 — Corresp. M. Guerra — CRECIs 253 e 4.

ALUGA-SE ap. 201. R. Baldraco, 33, c/ sl., 2 qts., coz., banh. comp., área serv., paredes f. c/ eucatex — Tratar Auxiliadora Predial S.A. — Tv. Ouvidor, 32 — 2.º de 12/17 hs — Tel.: 52-5007 — Chaves na c/ 1 n.º 75 da mesma rua — Corr. resp. M. Guerra — CRECIs 253 e 4.

ALUGA-SE na Rua Teixeira de Azevedo n. 312, casa 7, tendo 2 quartos, 2 salas cozinha e banheiro — Preço NCr$ 200,00.

ALUGAM-SE 2 casas modestas c/ sala, quarto etc., na Rua Venâncio Ribeiro n. 459 — Eng. de Dentro. Aluguel NCr$ 110 130,00.

BENTO RIBEIRO — Aluga-se uma casa à Rua Picuí, 387, casa 9 — desconto em fôlha ou depósito.

BANGU — Aluga-se as casas 1 e 2 da Rua Maravilha, 733, próximo à estação Guilherme da Silveira, de quarto, sala e demais depends., c/ área. Aluguel NCr$ 100,00 mais taxas. Exige-se fiador proprietário. Chaves na casa dos fundos com o Sr. Murilo e tratar na Rua Assembléia, 93, s/ 1404. Tel. 52-8836 c/ o proprietário.

BENTO RIBEIRO — Aluga-se casa Rua Monte Carmelo, 54, 2 qts., sala etc. Base 120 mil. Chave c/ Sr. Walter, na frente. Tratar 2.ª-feira. Tel. 42-8538.

BENTO RIBEIRO — Alugam-se dois ótimos apartamentos de dois quartos à Rua Capuana, 80, ap. 101 e 102. Aluguel módico. Ver no local, 8 às 12 horas.

BANGU — Aluga-se a casa 4 à Rua Boiobi n. 1 498, de quarto, sala, dems. depends. c/ área. Aluguel NCr$ 100,00 mais taxas. Exige-se fiador proprietário. Chaves na casa 3 e tratar Rua Assembléia n. 93, s/ 1404. Tel. ... 52-8836 c/ o proprietário.

BENTO RIBEIRO — Casa 3 quartos, sala, copa, cozinha e banheiro. Rua Sapopemba, 84. — Aluguel NCr$ 200,00.

CASA — Aluga-se, sala, 2 quartos e dependências. Chaves no local, de 8 às 12 hs. NCr$ 230,00. Tratar Rua Arquias Cordeiro, 316 s/504. Dr. Machado.

CASCADURA — Aluga-se casa 2 quartos, sala, cozinha, gás Light, banheiro, chuveiro elétrico e quintal. Rua Iguaçu 552-A, próximo viaduto José Luís do Rêgo.

CASA — Aluga-se Cascadura c/ dois quartos, sala, duas varandas, com desconto em fôlha e tratar Rua Blumenau n. 350 com o Sr. Gustavo entrada pela Rua Souto.

CACHAMBI — Aluga-se ap. 103 da Rua Cachambi, 320, c/ sala, 2 qts, coz., banh., área c/ tanque. Chaves no local. Tratar BANCO AUXILIAR DA PRODUÇÃO S.A. Travessa do Ouvidor, 12. Tel. 52-2220.

CASCADURA — Casa 2 qts., entrada carro pequeno, alugo NCr$ 250,00 e impostos. Rua Mendes de Aguiar n.º 199. Tratar c/ Sr. Coutinho, Rua da Assembléia 11, 5.º andar, Banco 7 de Setembro.

CASCADURA — Aluga-se casa c/ 2 quartos, sala e cozinha na Praça Umburgo n. 51. Fim de Rua Sanatório.

CASA — Aluga-se c/ 2 qtos. s/ coz. banh. gás da rua. Grde. área, grde. quintal, água. Condução à porta. Perto da estação — Rua Iguaçu, 424, c/ 6 — Cascadura — NCr$ 200,00.

CASCADURA — Aluga-se uma casa na Rua da Bica n. 251.

CACHAMBI — Vende-se ou aluga-se casa c/ sala, 3 qts., [illegible] cozinha, [illegible] terreno e garagem. Ver e tratar à Rua [illegible] n. 544 — Só pelo sábado e domingo.

CHAVE DE OURO — [illegible] de Dentro. Aluga-se ótimo apartamento, 2 quartos, sala, cozinha [illegible] completo. Rua Borja Reis, n. 220, ap. 201 — Chaves no 223, [illegible]

CAMPINHO — Aluga-se apartamento novo, [illegible] 3 qts. [illegible] Estrada Intendente Magalhães.

CASCADURA — Aluga-se ap. novo de sala, quarto, cozinha e banheiro. Rua Silvério n.º 11, ap. 203.

DEODORO — Fundação — Alugo 2 casas independentes Rua [illegible] quarto, [illegible] 144. [illegible]

ESTAÇÃO DO RIACHUELO — Aluga-se na Rua Cadete Polônia 8 o ap. do lado, c/ sala, 2 quartos, 2 [illegible] e demais dependências, quarto e banheiro de empregada. Aluguel NCr$ 250,00 e taxas. Chaves no ap. 104 e tratar na Rua Coronel Cabrita, 15, tel. 28-6737.

ENGENHO NOVO — Aluga-se apartamento de um quarto, 1a. locação, Rua Grão Pará 400. Ap. 406. Ver com o porteiro. Tel.: 25-3237.

ENCANTADO — Casa aluga-se com quarto, sala e cozinha por NCr$ 160,00 na Rua Glauco Velasquez, 19.

ESTAÇÃO DO RIACHUELO — Aluga-se apartamento com sala, 2 grandes quartos e demais dependências. Rua Cadete Polônia n.º 193.

ENGENHO NOVO — Aluga-se Rua 24 de Maio, 915, casa 1, c/ sala, 3 qts., banh. compl., coz. Chav. port. Tratar IRMÃOS GUIMARÃES ADM. BENS S.A. R. Teófilo Otoni, 72. Tel. 23-1915. Creci 183.

ENGENHO DE DENTRO — Aluga-se ap., 3 quartos com armários embutidos, 2 sls. e 2 b. Rua Mário Calderaro, 761, ap. 201 — Entrar Mons. Jerônimo próximo estação.

ENCANTADO — Alugam-se aps. 204-304 da R. Goiás n. 259 c/ sala, qto., coz., banh. Chaves port. Tratar Av. Rio Branco, 14, 10.º andar.

ENGENHO DE DENTRO — Aluga-se excelente apartamento térreo, de frente, c/ 3 q., 1 sala, demais dependências; Ver na R. Mário Calderaro, 91. Tratar Pepe 52-7443.

ENGENHO NOVO — Alugamos apartamento n.º 202 da R. Vieira Magalhães, 186, c/ 1 sala, 2 quartos, banheiro, coz. e área de serviço. Chaves no 186-A. Tratar na Financial Administradora S/A Av. Franklin Roosevelt n.º 194, s/ loja 200. Diniz, Tel. 42-7625, Sr. Reis — CRECI 266.

ENGENHO NOVO, 2 qtos., sl., dep. empreg. compl. Av. Mar. Rondon, 2777, ap. 101, Antiga Tte. Azauri a combinar.

ENGENHO DE DENTRO — Aluga-se ap. com dois quartos, sala, cozinha, copa, área e despensa na Rua Mário Calderaro, n. 677, ap. 3. Chaves no ap. 1. Qualquer informação pelo telefone 45-6327 — Albertino.

ENGENHO NOVO — Aluga-se, R. 24 de Maio, 739, casa 43, ap. 201, com 2 quartos, sala e mais dependências. Chaves com Sr. Rocha. Tratar Rua Alfândega, 111-A sala 204 — Tel. 23-2592 — Creci 770.

ENGENHO NOVO — Aluga-se casa nova, de 3 quartos, sendo um duplo, 2 salas, coz., banh., jardim, quintal cimentado, lugar para 2 autos, na Rua Dois de Maio, 644. Ver no local e tratar pelo fone 37-7936. Aluguel NCr$ .. 400,00 mais as taxas. Exige-se fiador.

ENGENHO DE DENTRO — Rua Gustavo Riedel n.º 364 - ap. 201 Alug. c/sl. 3 qts. e dep. chav. no ap. 101, — Trat. na IGAB à Est. Portela 24 - s/401 (CRECI 183).

ENGENHO DE DENTRO — Alugam-se aps. 101, 102, 201, 202, frente, Rua Helnda, 70, esquina Rua Ana Leonídia, com sala, 2 qts., banh. social, cozinha, área serviço. WC empregada, 2 vagas na garagem. Ver no local, Sr. Américo ou Demétrio, aos domingos. Tratar na Rua Teófilo Otoni, 123, 2.o, s/ 201. CRECI 727.

ENGENHO DENTRO — Aluga-se à Rua Mário Calderaro, 664, o ap. 201, sala, 2 quartos, coz., banh. e área c/ tanque. Aluguel NCr$ 2000,00 e encargos. Chaves c/ D. Irene, ap. c/ 201. Tratar Rua Buenos Aires, 90, s/ 707, tel. 52-7344.

ENGENHO NOVO — Aluga-se apartamento com sala, 2 quartos, cozinha, banheiro, garagem e dependências. Tratar na Rua Gregório Neves n.º 302, ap. 201.

ENGENHO NOVO — Aluga-se aps. 1.ª locação, 2 quartos, sala e mais. Rua Bela Vista, n. 120 — Chaves no local — Preço NCr$ 220,00 mais taxas.

ENCANTADO — Aluga-se casa 3 da Rua Xavier das Conchas, 24.

ENCANTADO — Alugo ap. quarto, sala e demais dependencias. Rua Joaquim Martins, 349, prédio 26. Chaves na casa 23.

ENCANTADO — Aluga-se casa R. Joaquim Martins, 333 c/ 28 — Rua particular, 2 qts., sala, coz., copa, preço 700,00 — Tel. .... 39-3551.

ENGENHO DE DENTRO — Aluga-se na Rua José dos Reis n. 299, c 1 com 2 qts., sala e depr. Chaves na casa 3. Tel. 42-3373.

ENGENHO DE DENTRO — Aluga-se grande ap., salão, 3 quartos, 2 varandas e dependências, entrada para carro à Rua Ramiro Magalhães, 490, ap. 201 — Tratar com Sr. Leopoldo — 34-8615.

ESTAÇÃO DE JUSCELINO — Aluga-se casa à Rua Raimundo Correia n. 167. Com 2 quartos, sala, cozinha, banheiro etc. Centro de terreno. Chaves com vizinho ao lado.

ENGENHO DE DENTRO — Aluga-se o apto. 301 da Rua Camarista Méier n. 260 — bloco 6, com qto., sala e deps. Chaves no apto. 105, bloco 3. Telefone 42-3373.

FUNDAÇÃO DEODORO — Rua Oito, quadra 22 n.º 14, fundos ap. 102. Alug. c/ sl., qt. e dep. chav. no ap. 201. Trat. na IGAB à Est. Portela 24 s/ 401 (CRECI 183).

FIADOR — Aluguel, imóveis, casas, aps., e lojas, proprietário, comerciante, credenciado p. banco, S.P.C. — Solução na hora. Av. Rio Branco, 185, sl. 604. Edif. Marquês do Herval.

GUADALUPE — Deodoro. Alugam-se casas a partir de NCr$ 100,00. Rua 17, Quadra 34, c/ 2, com o proprietário.

GUADALUPE — Aluga-se o ap. 201 da Rua Joaquim Sarmento, 235, com sala, quarto, coz., banheiro e área. Chaves no ap. 101. Tratar na Rua da Alfândega 338-A, 1.º andar — Telefone 23-9805.

GUADALUPE — B. Rosário. Alugo casa 2 qts. sl. banh. compl. R. Comte. Domingues de Morais, 25.

GUADALUPE — Aluga-se o ap. 101, sito à Rua Francisco Portela, Quadra 10, Lote 3, de quarto, sala, dems. depends. c/ área. Aluguel NCr$ 110,00 mais taxas. Exige-se fiador proprietário. Chaves c/ o Sr. Martírio ao lado e tratar Rua da Assembléia n. 93, s/ 1404. Tel. 52-8836 c/ o proprietário.

JACAREZINHO — Alugo ou vendo na Rua Carlos Costa n. 13, ap. C-01 próximo a Lino Teixeira c/ 2 qts., sala, vaga p/ carro. Chaves no ap. 201. Aluguel 250,00 mais taxas. Tratar telefone 45-4314.

MEIER — Casa perto da estação varanda, ótima sala, 3 quartos, banheiro em côr, grande cozinha, duas entradas. Rua Soares, 79, casa 1. Aluguel NCr$ .... 300,00.

MEIER — Aluga-se Rua Pedro de Carvalho, 120, ap. 114, bloco B, c/ sala, 2 qts., banh. compl., deps. Chav. port. Tratar IRMÃOS GUIMARÃES ADM. BENS S.A. R. Teófilo Otoni, 72. Tel. 23-1915. Creci 183.

MEIER — Aluga-se Rua José [illegible] 6, ap. 405, frente, c/ sala, 2 qts., banh., coz., dep. empreg. Chav. port. Tratar IRMÃOS GUIMARÃES ADM. BENS S.A. R. Teófilo Otoni, 72. Tel. 23-1915. Creci 183.

MADUREIRA — Rua [illegible] 241 - C/1 — Alug. c/ [illegible] 2 qts. e dep., chav. no n.º 243 [illegible] — Trat. na IGAB à Est. Portela, 24 - s/401 (CRECI 183).

MADUREIRA — Rua Manoel Martins, 9 — Fundos — Ap. 204 Alug. c/sl., 2 qts. e dep. [illegible] Trat. na IGAB à Est. Portela, 24 - s/401 CRECI 183.

MEIER — Aluga-se o ap. 404 da R. Lucídio Lago, 329, c/ 2 qts., sl., coz., banh. Chaves na portaria com Dona Clemilda. Tratar [illegible] de Oliveira S.A. Av. Rio Branco, 114, 3.º. Tel. 42-7595, CRECI 201.

MEIER — Dias da Cruz. Aluga-se na Rua [illegible], 92, ap. 201, sala, 2 qts. e dep. de emp. Ver com o porteiro e tratar na Av. Rio Branco, 156, sala 414, Tel. 22-1577.

MARECHAL HERMES — Aluga-se uma casa própria para família. — Tratar à Rua General Cláudio n.º 295.

MEIER — Maria da Graça. Aluga-se ap. Rua São Gabriel, 578. Tratar no ap. 103.

MUDANÇA? GATO PRÊTO armazena, transporta e embala desde 1940 — Telefones 49-0002 e 49-0883.

MEIER — Cachambi — Aluga-se ap. 203. Rua Cristiania, 97 — 2 quartos, sala, cozinha, área serviço, banheiro, dep. empregada, vaga garagem.

MEIER — Alugamos na Rua Tôrres Sobrinho n. 36, ap. 303, com jardim de inverno, sala, 3 quartos, banh., copa, dep. de empregada, área c/ tanque. Chaves porteiro. Tratar na CIVIA, Trav. Ouvidor n. 17, 4.º andar. — Tel. 52-8166.

MADUREIRA — Aluga-se o ap. 102 da Rua Frederico Lima, 65 c/ sl., 2 qts., banh., coz. e [illegible] NCr$ 180,00 [illegible] no ap. 104 [illegible] na Ad. de Im. Masset Ltda. Rua Debret, 79 - s/ 407 a 411. Tels. 42-6728 42-1335 e 32-8317. Creci 1 131. Madureira.

MEIER — Aluga-se o ap. 102 da Rua Carijós n. 18, com 2 q., sala, banh., dep. empreg. e 2 áreas. Chaves no ap. 101. Tratar na Adibras. Administradora Brasileira de Bens S.A. Trav. do Paço, 23, sobreloja. Tel. 31-1176.

MADUREIRA — Rua Domingos Lopes, 484 - Ap. 102 — Alug. c/sl. 2 qts. e dep., chav. c D. Neide no ap. 202 — Trat. na IGAB à Est. Portela, 24, s/401 (CRECI 183).

MEIER — Aluga-se casa XIII da Rua Salvador Pires, 108 — dois quartos, sala, grande copa e dependências de empregada, Tratar Administradora Sion Ltda. — Av. Rio Branco, 156 sala 1714. Tel. 52-5917. Chaves p/ f. casa XV.

MEIER — Casa — Aluga-se — [illegible] Méier, 406, 2 qts., sl., coz., banheiro, grande varanda — Ver local até 12 hs — Tel. 23-2727 à partir 14 hs.

MEIER — Rua Ferreira de Andrade, 114 [illegible] N. S. da [illegible], ap. 101 — Hall, sala, 2 quartos, banh., dep. emp. NCr$ 250,00. Chaves com porteiro. Administradora Nacional, Av. Pres. Antônio Carlos, 615, 2.º pav. Tel. 42-1314.

MARECHAL HERMES — Alugo quarto mobiliado com banheiro e entrada independente, — Preferência militar. — Tel M. H. 128 — Marechal Hermes.

MARECHAL HERMES — Aluga casa pequena, perto da estação e ônibus, na Rua Bolpebra, 86.

MEIER — Aluga-se ótimo apartamento à Rua Cachambi n. 206, ap. 311, com sala, quarto, coz. e dependências empregada (NCr$ 180,00). Ver no local e tratar na Predial México Ltda. Rua México, 31, gr. 1004 — Tels.: .. 22-8337 e 52-1549 — CRECI J-267.

MEIER — Aluga-se um quarto para rapaz com ou sem refeição, na Rua Coração de Maria, 40 c 16.

MESQUITA — Alugo resid. confortável na Av. União, 735, aluguel barato. Trat. Trav. União, 15 c/ Milton.

MARECHAL HERMES — Aluga-se o ap. 203 da Rua Capitão Rubens, 133, 2 quartos e sala. Ver no local. Informações, Sr. João. Rua General Savaget, 141. Fiador idôneo.

MEIER — Alugo ap. 102 Dr. Pache Faria, 23, c grande sala, 2 qts., área. Chaves 102-F. Tratar Dra. Gilda, dos 13 às 17 horas, Av. Nilo Peçanha, 12, s/ 824.

MADUREIRA — Alugam-se casas de 1 e 2 quartos na Rua Capitão Macieira, 295. Desconto em fôlha ou fiador comerciante, a partir de NCr$ 75,00 mensais.

MESQUITA alugo ótima casa, água e luz. Qto., s., coz., banheiro, Rua Manoel Pereira Reis, 367. Qualquer dia.

MEIER — Aluga-se casa tipo ap., de 3 qts., sala, 250,00 e taxas. R. Monte Pascoal, 4º, c/ 45. Inf. 32-3104, R. Senador Dantas, 117, sl. 2 035 — (CRECI 1 025).

MARECHAL HERMES — Aluga-se ap. 404 — Rua Carla Filho, bl. 3, c/ 2 qts., sl., coz., banh. Chave bloco 4 ap. 402.

MARECHAL HERMES — Rua Murilla, 309, ap. 102, aluga-se 2 quartos, sala, banheiro, cozinha, área, chaves no local, Info. .. 52-9827.

MEIER — Aluga-se ótimo ap. 302 da R. Barão de B. Retiro, 2471 c/ 2 qts., sala, copa, coz., banh. Aluguel NCr$ 250,00 mais taxas. Tratar BANCO AUXILIAR DA PRODUÇÃO S.A. Trav. do Ouvidor, 12. Tel. 52-2220.

MADUREIRA — Aluga-se 1 apartamento com 2 quartos, sala, cozinha e banheiro completo. Ver e tratar na Rua Operario Saddock de Sá n. 221 — apartamento 201.

MARECHAL HERMES — Aluga-se o ap. 103 da Rua Guatambu n. 114, com qto., sala e dep. Ver no horario das 9 às 14 horas. — Tel. 42-3373.

MEIER - Aluga-se ap. 204, fte., Rua Capitão Resende n. 403, 2 qts. amplos, sala, varanda, dep. de emp. e grande área, parte coberta — Chaves 205.

MADUREIRA — Alugo ap. 201 sala, 3 qts., varanda etc. Av. Ministro Edgar Romero, 766, esquina Rua Professor Burlamaqui, 11. Ver domingo de 9 às 11h. Aluguel NCr$ 200,00. Tel. .... 42-9789. CRECI 106. Sr. Antônio J. Cepeda.

MAGALHÃES BASTOS — Alugo ótima casa qt., sl., coz., var. e jardim. Rua Itaú, 113 — NCr$ 100,00 — Ver e tratar sáb. e dom. 14 às 17.

MARECHAL HERMES — Aluga-se casa com 3 quartos e demais dependências, com entrada para automóvel, bem próxima da estação. Ver à Rua Marília, 260.

MADUREIRA — Aluga-se na R. Domingos Fernandes n. 185, ap. 201 c. 1 c/ qto. sala e deps. Chaves c/ zelador. Tel. 42-3373

OSVALDO CRUZ — Aluga-se uma casa com 1 sl., 1 qt., cozinha e banheiro, a noivos ou a casal s/ filhos. Rua Pereira de Figueiredo, 415.

OSVALDO CRUZ — Al. casas R. Pereira de Figueiredo, 326, c/ 2 qts., sl., dep. compl. Ver no local e tratar México, 41 s/ 302 — Tel. 42-1777.

PIEDADE — Aluga-se ap. 201 — Tv. Dias Pereira, 9, c/ sl., 2 qts., coz., banh., área c/ tanque: Tratar Auxiliadora Predial S.A. — Tv. Ouvidor, 32 — 2.º de 12/17 hs — Tel. 52-5007 — Corresp. M. Guerra — CRECIs 253 e 4.

PIEDADE — Aluga-se ap. proprio p casal de noivos, sala, qto., cozinha, banheiro e grande área. Ver e tratar na Rua Almeida Nogueira, 137, c/ Sr. Costa, qualquer dia. Fica em frente ao n.º 580 da Clarimundo de Melo, com toda condução na porta.

PIEDADE — Aluga-se apto. com 3 quartos, sala etc. — R. Tôrres de Oliveira n. 244-F, apto. 303 — Telefone 49-5327.

PIEDADE — [illegible] quarto, sala, [illegible] cozinha, quintal, área. [illegible]

PIEDADE — Aluga-se 2 casas uma com 2 qts., [illegible] e demais dependências [illegible] Rua [illegible] Barbosa, 38 [illegible] das 10 às 16 horas.

PIEDADE — Aluga-se, Rua Tereza Cavalcanti, 31, ap. 102, com 2 quartos, sala, banheiro, cozinha, área e varanda. Chaves na frente. Tratar Rua Alfândega, 111-A, s/ 204 — Tel. 23-2592 — CRECI 770.

PIEDADE — Alugo casa b/ localizada c/ 2 sl., 2 qts., coz., banh., área, jard. Entr. p. carro. Rua Belmira, 183.

PADRE MIGUEL — Aluga-se, Rua Professor Clemente Ferreira, 632, c/ 2 quartos, sala e demais dependências. Chaves com Dona Olívia em frente. Tratar Rua da Alfândega, 111-A, sala 204 — Tel. 23-2592 — CRECI 770.

PIEDADE — Aluga-se o apartamento 202 da Rua Tôrres de Oliveira, 11, com dois amplos quartos, sala, varanda etc. Ver das 9 às 12 horas. Tratar com Dr. [illegible]. Tel. 22-7887.

PIEDADE — Alugo ótimo apto. com 3 quartos e demais deps. — Rua Tereza Cavalcanti n. 29 ap. 301 — Ver no local com D. Carlete — 31-0332 — 47-5196 c/ Marcos.

QUINTINO — Aluga-se 1 casa na Rua Araruna n. 20, fundos, de sala, quarto e cozinha, por NCr$ 130,00.

QUINTINO — Aluga-se casa pequena, desconto em fôlha, NCr$ 100,00. Rua Cupertino, 337.

QUARTO — Alugo rapaz. 30,00. Rua da Abolição 440, casa 2.

QUARTO para rapaz. Aluga-se, R. Silva Rebelo, 137 (Méier).

QUINTINO — Aluga-se ótimo ap. com 2 qts., sala e demais dependências à Rua Guaramirangá, 275, ap. 103 — Tratar pelo tel. 22-1674.

QUINTINO — Aluga-se o ap. 201 frente, Rua República, 21, hall, sala, 2 qts., banh., coz., área c/ tanque, tudo c/ sinteco. Chave no ap. 102. Tratar Lowndes, Av. Pres. Vargas, 290, Tel. 23-9325, com dependências compl. — CRECI 204.

QUINTINO — Ap. vazio, 16.000 ent. 6.000, rest. a combinar. Trat. na Rua Barbosa da Silva, 23, ap. 101 — Est. Riachuelo.

RICARDO DE ALBUQUERQUE — Bom na Praça, alugo, casa pequena, cozinha ladrilhada. — Não falta água, na Rua Japoara 95-F — Com o Sr. José — Só de tarde.

RIACHUELO — Aluga-se na Rua Francisco Bernardino, 56, casa com varanda, 4 qts., sala, copa, cozinha, banheiro completo, banheiro empregada, ampla área e grande quintal.

ROCHA — Rua Henrique Dias, 26, ap. 207. Aluga-se de sala e quarto. NCr$ 180,00, depósito 3 meses. Chaves no ap. 105, parte da manhã. Tratar na COPEL — Av. Franklin Roosevelt, 23 s/ 607. — Tel. 52-6454.

ROCHA — Aluga-se Rua [illegible], 110, fds., ap. 202, c/ sala, 2 qts., banh., coz. [illegible] Chav. port. Tratar Irmãos Guimarães Adm. Bens S.A. Rua Teófilo Otoni, 72 — Fone: .... 23-1915 — Creci 183.

RIACHUELO — Aluga-se Rua [illegible], 13, ap. 102, fds., c/ sala, 2 qts., banh., coz. Chav. ap. 202, fds. Tratar IRMÃOS GUIMARÃES ADM. BENS S.A. R. Teófilo Otoni, 72. Tel. 23-1915. Creci 183.

ROCHA — Aluga-se um quarto grd. a um casal que trabalhe fora ou a 2 moças que trabalhem fora. Praça [illegible] n.º 37 — Fim da Rua Dr. Garnier.

ROCHA — Aluga-se ap. 301, R. Canindé, 35, c/ 2 qts., sala, coz., banh., banh. emp. Tratar Av. Rio Branco, 14, 10.º and. — Brasília.

REALENGO — Aluga-se casa Rua João Alves, 34, lote 77, sala, 2 qts., banh., coz., tanque, em terreno 10x45, entr. carro. Chave no local ou no 39 com Sr. Xavier. Tratar Lowndes Sons, Pres. Vargas, 290. Tel. 23-9325. — CRECI 204.

ROCHA — Aluga-se na Rua Henrique Dias, 28, ap. 201, com sala, 2 qts., banh. compl., dep. Chav. ap. 101, c/ D. Elza. Tratar Irmãos Guimarães Adm. Bens S.A. R. Teófilo Otoni, 72. Telefone: 23-1915. CRECI 183.

RIACHUELO — Apartamento. Aluga-se na Av. Mal. Rondon n. 2 021 (Antiga Francisco Manoel) ap. n. 202, com sala, 3 quartos, cozinha e dependências. Chave no local ou no ap. 202. Aluguel NCr$ 300,00 mais taxas.

RIACHUELO — Aluga-se sobrado de 2 qts., sala etc. 150 mil. Chaves Rua Flack, 73-F, ap. 101.

RIACHUELO — Aluga-se ap. 101 à Rua Marechal Bittencourt n. 204, casa 1, c/ sl., 2 qts., banh., coz., dep. empregada c/ entrada independente e área. NCr$ .... 250,00. Chaves no ap. 201. Tratar Imob. Góes, Rua Alzinda Guanabara, 24/1 214 — Fones: .... 22-7812 e 32-1216 c/ Góes — CRECI 202.

SAMPAIO — Aluga-se ótimo apartamento — 2 quartos, sala, cozinha, dependências completas de empregada com sinteco, terraço e garagem, na Rua Paim Pamplona n.º 238, ap. 204. Chaves por favor ap. 203.

SAMPAIO — Aluga-se na Rua Ana Néri, 662, a casa 34 c/ 2 qts., sala e deps. Chaves na casa 29 e tratar na Ad. Fluminense S. A. na Rua do Rosário 129. — Tel.: 52-8281 — CRECI 661.

SÃO FRANCISCO XAVIER — Alugam-se quartos a rapazes, Rua Nazário, 36.

SAMPAIO — Alugam-se casas pequenas para casal sem filhos ou solteiros, por NCr$ 120,00 e 70,00 cada uma. Ver chaves na Rua Esmeraldino Bandeira, 148, c/ D. Alzira. Tratar na Av. Rio Branco, 156, s. 706.

SENADOR CAMARÁ — Aluga-se uma casa na Rua Eugênio de Paiva n.º 609 — Senador Camará — Água e luz. Aluguel NCr$ 100,00. Tratar no local, sábado e domingo.

SÃO FRANCISCO XAVIER — Aluga-se quarto, pode lavar e cozinhar — NCr$ 40,00 — com depósito — Rua Licínio Cardoso, 352.

SAMPAIO — Aluga-se ap. com 3 quartos, sala, coz., banh. e dep. empregada, Rua Paim Pamplona, 47 ap. 201. Chaves no 31. Tratar 43-6850. Sr. Joaquim, 2.ª-feira.

SULACAP — Aluga-se casa 3 qts. e demais dependências, 220,00 e taxas. Tratar Teófilo Guimarães, 498 — Fiador idôneo.

TODOS OS SANTOS — Aluga-se casa 11 da Rua Getulio, com 3 qtos., gde. sala, coz., banh. c/ dep. de empreg., com gde. quintal. Chaves c/ 12. Tratar Banco Auxiliar de Produção S/A — Trav. do Ouvidor, 12 — Tel. 52-2220.

TODOS SANTOS — Aluga-se 1 casa e 1 ap. c/ 2 qts. sala, coz. banh. compl. e quintal na Rua Tenente França, n. 278 c/3, paralela com R. Getúlio. Preço 170,00.

TODOS OS SANTOS — Aluga-se um quarto grande mobiliado a rapaz ou moça que trabalhe fora e dê referências na Rua Getúlio n. 347, casa 2.

TODOS OS SANTOS — Aluga-se casa q. e sala grande coz. e banh. e área com tanque com garagem. Ver na Rua Curupaiti, 244. Trat. c/ o propr. — Tel. [illegible]

TODOS OS SANTOS — Aluga-se ap. 202, sala, quarto (separado), cozinha, banheiro, área com tanque. Aluguel NCr$ 160,00. — Chaves no ap. 201. Rua Conselheiro Agostinho, 165 — Tratar São José, 40, sala 1005.

TODOS OS SANTOS — Aluga-se o apartamento n.º 102 da Rua [illegible] n.º 21 c/ 2 quartos, sala, demais dependências. Chaves na Av. [illegible] 3 511 c/ 2-A. Informações tel. 29-1037.

[illegible] 2 quartos [illegible] dependências [illegible] quintal [illegible] Chaves na [illegible] 81 e 85.

LEOPOLDINA

ALUGA-SE ap. 2 q. s. c. b. na R. [illegible] Brasil. R. [illegible] Aluguel. 140 e [illegible] Antônio.

ALUGA-SE apartamento com [illegible] sala, cozinha, banheiro e área com dependência de empregada à Rua [illegible] 49, ap. 201. Ramos.

ALUGA-SE uma casa à Rua [illegible] 178 — Ramos.

ALUGUEL — [illegible] Desejo alugar o imóvel sem despesas e trabalho, tenho clientes com ótimas referências. Imobiliária [illegible] Ltda., Av. Brás de Pina, 363. Tel. 30-4335. Diàriamente.

ALUGA-SE casa, sala, banh. coz. e [illegible] Av. [illegible], 750 — Circular da Penha.

ALUGA-SE quarto independente a rapaz de respeito, com condução na porta. Entrada: Vicente [illegible] 2206, frente.

APARTAMENTO — Em 1a. locação — sinteco, 2 quartos, sala, cozinha, banheiro em côr e área — Rua Prof. Paulo [illegible], n. 61 — 305 — Vila da Penha — Ver e tratar no local das 8 às 12 horas.

ALUGO ap. com sinteco, 2 qts., sala, área grande e demais dependências. Rua Cabo Reis n. 22, ap. 201 — Esta rua começa na Rua Dr. Noguchi, perto da Rua Uranos — Entre Bonsucesso e Ramos.

ALUGA-SE ótima casa com dois quartos, varanda e frente para jardim, bom preço, vale a pena ver. Rua Sizenando Nabuco, 303 — Manguinhos, perto da Praça das Nações.

ALUGAM-SE residências em Brás de Pina, Penha, Olaria, ótimos preços e bem localizadas c/ Sr. Chaves — Av. Antenor Navarro, 99 [illegible] 30-7011.

AVENIDA BRASIL — Aluga-se casa centro de terreno, lugar [illegible] grde. [illegible] S. Sebastião, [illegible] sala, 2 qts. e [illegible] 615. Tel.: 41-8460. Creci 619.

ALUGUEL — FIADOR com 6 imoveis — Irrecusavel — Forneço — Praça Tiradentes, 9, sala 1 001 — Junto ao Cinema São José.

ALUGA-SE um quarto a um casal sem filho, em casa de família. Rua Vieira Ferreira, 272 — Bonsucesso.

ALUGA-SE ótimo ap. pintado de nôvo, 2 gdes. qts., sala, pert., boa área. Preço ocasião. Rua Califórnia, 148, ap. 102, fte. Chav. 101, fds. Perto Av. Brasil. Tr. Sr. Henrique. R. Acre, 47, sala 515, 5.º andar.

ALUGO — Confortável ap. com grande salão, 2 quartos, banheiro e grande cozinha e despensa. R. Capitão Vicente, 76, frente ap. 202 — Penha Circular, em frente Hospital Getúlio Vargas.

ALUGA-SE quarto mobiliado, entrada independente, pessoas trabalhe fora. R. José Roberto n.º 122, Tel.: 30-2896 — Higienópolis.

ALUGA-SE — Ap. de sala, 2 quartos e dependências. Rua [illegible] n.º 24 — Ap. 202.

ALUGA-SE — Uma casa, quarto, sala e cozinha. Rua [illegible] n. 105, primeira locação, [illegible] Bonsucesso.

ALUGA-SE casa em centro de terreno à Rua [illegible] 242 — Parada de Lucas, com 3 quartos, 2 salas, varanda, cozinha e banheiro. Chave no local.

ALUGA-SE uma casa, com quarto, sala e cozinha — Ver e tratar à Rua [illegible] Fontoura, 95 — Bonsucesso.

ALUGA-SE uma casa na Rua Tomás Lopes, 541. Vila da Penha.

ALUGA-SE — Apartamento: sala, quarto, cozinha e dep. empregada — Rua Cardoso de Morais, 524, ap. 304. Chaves no ap. 306 — Ramos.

ALUGO 1 casa de madeira para casal. P. 75,00 — Rua [illegible] 477 — P. de Lucas — Fiador.

ALUGA-SE uma casa com quarto, sala, cozinha, banheiro e copa, na Rua Luís Câmara n.º 359 — Olaria.

ALUGA-SE p/ casal sem filhos quarto, sala. Rua Bom Jardim, 82 — Cordovil.

ALUGA-SE — Kitchnete, q., c. Rua Wandenkolk, 21 — Ramos.

ALUGA-SE um apartamento na Rua Uranos, 4 quartos, 705, ap. 902. Tratar no 701.

ALUGA-SE casa 2 grandes qts., sala, coz., banheiro, água quente e fria, varanda e área, tem ent. de automóvel NCr$ 200,00. Rua Cristo Rei 188 — Penha — Telefone 30-8876.

ALUGA-SE casa dois quartos, sala e dependências, tudo amplo. Rua Apiá 733 — Vila da Penha — Leopoldina.

ALUGA-SE casa com 3 qts., sala na Rua Cuba, 64 — Penha. Tratar Paul Muller, 54.

ALUGA-SE 1 casa de 1 q., 1 sala, cozinha e banheiro, Rua Castro Menezes, 125 — Brás de Pina.

ALUGA-SE casa, 2 qtos., sala, coz., banh., área, varanda. NCr$ 200,00. Rua Jaci n. 32, c/ 1 — Penha.

ALUGA-SE ótima residência preferência: pequena família. Tratar Rua Latino Coelho n. 43 — Penha.

ALUGA-SE um apartamento com 2 quartos, 2 salas e dependências, Rua Uranos, 281, ap. 201. Telefone 30-2405.

ALUGA-SE junto à estação, ap. de 1.ª locação c/ sinteco, 2 qts., sl. e dep. frente Rua Nicarágua. Chaves Rua Montevidéu, 1297 — Loja F, Penha — 30-5791. Prates. CRECI 1081.

ALUGA-SE ap. 2 quartos, sala, coz., banh., área. Rua S. João Gualberto 126, ap. 105 — Largo Bicão — Vila da Penha.

ALUGA-SE um quarto na Rua Professor Astolfo de Resende n. 31 — Higienópolis. Para um senhor ou casal que trabalhe fora.

ALUGO ap. 2 sl., 1 q., coz., b. completo e uma boa área. R. Dr. Gandie-Ley 161 — Penha.

ALUGA-SE casa de frente com sala e quarto, cozinha e banheiro, quintal, podendo fazer entrada de carro, é final de linha de ônibus 464. Olaria.

ALUGA-SE grande quarto independente a pessoa de todo respeito. Rua Tejupá n. 200 — Vila da Penha.

ALUGA-SE uma casa, Rua Coronel Camisão, 264 — Cordovil. — Independente.

ALUGA-SE um ap. com s., q., c., b., a., quintal, por NCr$ .. 130,00. Rua Viana de Castro n. 229, antiga Rua 8, condução na porta. Jardim América.

ALUGA-SE ap. 202, R. Coimbra, 124, c/ sala, 2 qts., var.-social, área c/ tanque. Chav. no ap. 102. Aceita-se oferta. Tratar Auxiliadora Predial S.A., Tv. Ouvidor, 32, 2.º, de 12h às 17h. — Tel. 52-5007. Corr. resp. M. Guerra. CRECIS 253 e 4.

AVENIDA NOVA IORQUE 479/101. Alug. ap. 2 q. sl. coz. Chaves c/ porteiro. Tratar 32-1619 — CRECI 539.

ALUGA-SE ap. 202 na R. Guanacár, 35, c/ sl., 2 qts., coz., banh., área, aluguel NCr$ ... 180,00 — Tratar Auxiliadora Predial S/A. — Tv. Ouvidor, 32 — 2.º de 12/17 hs — Tel. 52-5007 — Corresp. M. Guerra — CRECIs 253 e 4.

ALUGO casa c/ gde. qto. e sala, c/ e bro. e grde. área — NCr$ 125,00, tudo independente — Em frente à Estação de Cordovil — Rua Ipané n. 137. As chaves na frente.

ALUGO confortável apto. com 2 qts., sl., coz. e banh. varanda e quintal. NCr$ 160,00. Av. Antenor Navarro n. 911 [illegible] 102 — B. de Pina. Chaves no 974 — c/ Sr. [illegible]

ALUGA-SE casa grande, Rua [illegible], 678, ap. 102, Vila da Penha.

BONSUCESSO — Aluga-se um ótimo apartamento de dois quartos na Rua [illegible], 173, ap. 301. Aluguel módico — Ver no local [illegible] às 12 horas.

BONSUCESSO — Aluga casa com [illegible] e 4 quartos, Rua [illegible] de Morais, 22, tel. 30-6825.

Copacabana

(ALUGA-SE APARTAMENTO)

Excelente, de frente, com 3 salões, 4 quartos, 2 banheiros sociais, sendo 1 a côr todo em mármore, copa-cozinha, dependência completa de empregada, garagem e telefone. **AV. RAINHA ELIZABETH, 316 — apto. 201,** chaves com o porteiro.

Tratar na **DIMÓVEL**, tel.: 22-2330. CRECI 534-J. (P

BRAS DE PINA — Alugo casa nova, sala, 2 quartos, coz., banh. e área, bom na estação. Ver na Rua [illegible], 240. Fiador proprietário. Tratar Tel. 57-2027.

BRAS DE PINA — Aluga-se o [illegible] da R. [illegible], 307, [illegible] quarto e sala, cozinha e banheiro. Tratar na Empresa Brasileira de Administração, Rua da Quitanda 49, s/ 302, Tel. 22-5827 — Aluguel 130,00. CRECI 1087.

BONSUCESSO — Aluga-se ap. nôvo, qto., sl., coz., banh., sinteco. Noivos ou casal. — Rua Baturité, 35.

BONSUCESSO — Alugam-se vagas a rapazes ou senhores que trabalhem fora. Tratar Av. Londres, 35, ap. 201.

BONSUCESSO — Aluga-se o apto. 202 da Av. Roma 189, c/2 quartos, sala e dependências. Ver local. Tratar Tel. 42-9214. NCr$ 220,00.

BONSUCESSO — Aluga-se na Rua Tangará n.º 492, o ap. 101, sala, 3 quartos, banheiro, copa, cozinha. Chaves na loja. Tels .... 30-0227.

BRAS DE PINA — Aluga-se casa alta na Rua Bento Cardoso, 545, [illegible] 2 qts. banh. [illegible] área c/ tanque e quintal [illegible] na casa dos fundos — Tratar na Ad. de Im. Masset Ltda. — Rua Debret, 79 s/ 407 a 411 — Tels. 42-6728 42-1335 — 32-8317 — CRECI n. 1 131.

BRAZ DE PINA — Aluga-se com apartamento, com 2 quartos, sala, cozinha com fogão. Sem condomínio e muito confortável. Rua Caraipé, 122-F. Chaves no ap. 101, ou Tel. 52-9025.

BRAS DE PINA — Alug. ap. frente, q., sl., coz., banh., área condução, comércio na porta. Rua Alexandre Dias, 11 — 30-7155.

BONSUCESSO — Aluga-se casa na Rua Tangará n. 380 — Tratar no local.

BONSUCESSO — Aluga-se sala, 2 quartos e cozinha, banheiro completo com fogão e gás de rua. Ver à Av. Bruxelas, 73 ap. 301 — Chaves por favor no ap. 102 — Tratar Rua Olga, 116 — Luiz.

BONSUCESSO — Aluga-se 1 apartamento tipo casa com um espaçoso quarto, 1 sala, cozinha e grande área. Avenida Itaoca, 817 ap. 102. Aluguel 170 — Tratar Santa [illegible], 30 — Bonsucesso.

BONSUCESSO — Alugo por NCr$ 200, grande ap. novo, com garagem e portaria. Tratar Av. dos Democráticos, 601 ap. 202, parte da manhã.

BONSUCESSO — Aluga-se apartamento, 2 quartos, sala. Rua [illegible] 200, ap. 301.

BONSUCESSO — Aluga-se ap. 3 quartos, sala, cozinha, 2 banheiros. Av. dos Democráticos 635.

BRAS DE PINA — Aluga-se o ap. 202 — R. [illegible] 159 bl. [illegible] 102 — Tratar: 52-7200 — Dr. José Inácio.

CORDOVIL — Quarto, cozinha e varanda — casal sem filhos — fiança — 1 mês adiantado — NCr$ 60,00 — Rua General Carvalho, 932.

CORDOVIL — Aluga-se casa, sala, quarto e cozinha à Rua Aragão Gesteira, 212. Ver das 8,00 às 16,00 horas.

HIGIENÓPOLIS — Aluga-se no conjunto 4.º Centenário, na Estrada Velha da Pavuna n. 117 apto. 303-A-6 — Sala, 2 quartos e demais depend. Aluguel . 180 — Tratar na AUXILIADORA PREDIAL — Travessa do Ouvidor n. 32 — 2.º andar.

HIGIENÓPOLIS — Ap. com três quartos e dependências, pronto para morar, com sinteco, 1a. locação, aluga-se: Estr. Velha da Pavuna, 117, bloco B-9, ap. 104. — Telefone 26-4897.

HIGIENÓPOLIS — Alugo ap. 1a. locação, 3 qts., salão, cozinha, área, banheiro. Tratar na Rua Goiás, 1116 — Quintino. Telefone 29-9046, das 6 às 12 h.

HIGIENÓPOLIS — Alugam-se dois ótimos apartamentos de dois quartos, na Rua Washington de Azevedo, 112, ap. 101 e 102 — Aluguel módico — Ver no local, 8 às 12 horas.

HIGIENÓPOLIS — Alugam-se 2 casas com 2 qts., sala, coz. e banheiro. Ver no local. Rua Atréia n. 60.

HIGIENÓPOLIS — Aluga-se ap., sala, 2 quartos, gás da rua, quarto emp., Rua Carneiro da Rocha, 423. Aluguel 230 mais taxas. Tratar Travessa Ouvidor, 32, D. Geni. Tel. 42-1369.

HIGIENÓPOLIS — Estrada Velha da Pavuna, 117, bloco A, 6, ap. 302. Alug. c/ sl., 2 qts. e dep. Chav. no local ou no ap. 204 — Trat. na IGAB à Est. Portela, 24, s/ 401 (CRECI 183).

HIGIENÓPOLIS — Alugo c/ telefone, no Conjunto 4.º Centenário, apto. de 2 qts. 1 sala e dependências. Tratar telefone 46-1622.

HIGIENÓPOLIS — Conjunto Residencial 4.º Centenário. Alugo ap. com 3 quartos e demais dependências. Tratar pelo tel. 32-9009.

HIGIENÓPOLIS — Aluga-se ap. 3 quartos, sala, grande área. Ver sábado e domingo das 15 às 18. Estrada Velha da Pavuna, 117, B. 5, ap. 104.

HIGIENÓPOLIS — Est. Velha da Pavuna, conj. COOPHAB — Aluga-se 1a. locação ap. 203, bloco A-16, 2 qts., sl., coz., banh., área c/ tanque. Chaves c/ por. Tratar ADCON ESCRITÓRIOS — 22-5023.

HIGIENÓPOLIS — Alugo ótimo ap., nôvo, de frente, c/3 qts. e sinteco. Preço 250. Conjunto IV Centenário. Tratar tel. 34-3406.

HIGIENÓPOLIS — Aluga-se ap. dois quartos, sala, banheiro, cozinha, etc. Ver Rua Borges [illegible] n. 40, zelador Manuel. Tratar tel. 51-2873, Dr. Vacite, das 12 às 18 horas.

JARDIM AMÉRICA — Alugam-se aps. de 3 qts., sl., banh., coz., vaga para carro — Aluguel ... 160,00 novos — Ver na Rua Cristiano Machado n. 592 com D. Maria no ap. 101 e tratar na Rua da Quitanda n. 20, s/ 710 ou pelo tel. 42-3373 com D. Dora e 2 lojas no mesmo prédio.

JARDIM AMÉRICA — Alugam-se aps. 2 qts., sala etc. Rua Cristiano Machado, 92. Base 150 mil. Também uma casa nos fundos. Base 120 mil. Chaves no ap. 201. Sr. Nero. Tratar 2.ª-feira. Tel. 42-8538.

JARDIM AMÉRICA — Rua Jata Cascata antiga Rua 13, Quadra 44, Lote 15. Alugamos apartamentos com quarto, sala e demais dependências, ap. 101 — NCr$ 140,00 mais taxas, ap. 102, NCr$ 130,00 mais taxas. Chaves no local. Tratar Rua Buenos Aires n.º 247, sobrado com Adalberto — Próprio.

JARDIM AMÉRICA — Rua Roberto [illegible] 311 — Alugam-se ótimos apartamentos, sala, 2 quartos, cozinha, banheiro, área coberta, NCr$ 160,00. Chaves no ap. 101. Tratar Rua Debret, 79 gr. 205-6. Tel. 22-9821 (Creci 132).

JARDIM AMÉRICA — Alugam-se aps. 301, 401 e 403, sito à Rua Jornalista Geraldo Rocha n. [illegible] c/ 2 quartos, sala e demais dependências, com área. Aluguel NCr$ 150,00 mais taxas. Exige-se fiador proprietário. Chaves no ap. 201 e tratar Rua Assembléia n. 93, s/ 1404. Tel. 52-8836 c/ o proprietário.

LEOPOLDINA — Parque de Lucas — Alugam-se casas 1 e 2 quartos, dependências completas. 96, 103 e 130. Fundos, [illegible] — [illegible] 25.

LEOPOLDINA — VILA KOSMOS — Alugam-se apartamentos com sinteco, dois quartos, sala, banheiro completo e garagem, na Rua Angaí n. 367, em frente a STANDARD ELECTRIC.

OLARIA — Rua André Azevedo n.º 110 (junto ao ponto final do ônibus 494) — Aluga-se o ap. 302, c/ grande sala, 2 amplos quartos, banh., coz., área. Chaves na alfaiataria. Administradora Nacional S.A., Av. Pres. Antônio Carlos n.º 615, 2.º pav. Tel. 42-1314.

OLARIA — Alugam-se ótimos aps. com 2 qts., sala, coz., banh. completo e área. Rua Juvenal Galeno n. 115. Ver no local.

OLARIA — Aluga-se ótima ap. com 2 qts., 2 salas, varanda, frente, banh., coz. e área, na R. [illegible] Nunes n. 491-201. Ver no local.

OLARIA — [illegible]

OLARIA — Aluga-se na Rua Filomena Nunes n. 831, aptos. c/ 2 qts., sala e dep. Chaves c/ zelador — Tel. 42-3373.

OLARIA — Aluga-se ap. 202, Rua [illegible], 271, [illegible] ônibus 494 — [illegible] 2 qts. e depend. Al. 180,00. Ver [illegible] Tels. 45-2716.

OLARIA — Aluga-se bom apartamento com 2 qts., sala, cozinha, hall de entrada, banheiro completo com box. Praça Morelia de Barros, n.º 24, ap. 204, NCr$ 250.000. Chaves na Rua Antônio Rêgo, n. 177, Sr. Antônio. Perto da estação, Ao lado da Igreja São Geraldo.

PENHA — Rua Dionísio, 95 c/ 1 — Sala, 2 quartos, banh., coz., área. NCr$ 200,00. Chaves na casa II. Administradora Nacional. Av. Pres. Antônio Carlos, 615, 2.º pav., tel. 42-1314.

PARADA DE LUCAS — Rua Capitão Cruz, 513 ap. 102 — Aluga-se c/ sala, 2 quartos, banh., coz., área e tanque. Chaves c/ zelador. Administradora Nacional, Av. Pres. Antônio Carlos, 615, 2.º pav. Tel. 42-1314.

PRAÇA DO CARMO — Rua Engenheiro Moreira Lima, 51, ap. 203 — Al. c/ [illegible] 2 qts. e dep. Chav. no ap. 102 c/ Sr. Marcos — Trat. na IGAB à Est. Portela, 24, s/ 401 (CRECI 183).

PENHA — Rua [illegible], n.º 467, ap. 101, aluga-se, sala, quarto, banheiro, cozinha. Chaves com o zelador. Tel.: 23-0397 de 8 às 12 horas.

PENHA CIRCULAR — Aluga-se ótimo ap. tipo casa, com 2 qts., sala, coz., banheiro, na Rua Cintra n. 407. Chaves com Dona Maria Alice, no local. Aluguel NCr$ 180,00 fora as taxas.

PENHA — Aluga-se parte de ap. totalmente independente. Base: 160,00. Informações Av. Brás de Pina, 295, sala. — Penha.

PENHA CIRCULAR — Aluga-se casa Rua Castelo Branco n. 75, com 3 qts., sala e dependências.

PARADA DE LUCAS — Aluga-se casa c/ 2 quartos, demais dependências, varanda e quintal. Rua Parimá, 147.

PENHA — Aluga-se a casa 5 da Rua Jurumirim n. 383, c/ qto. sala e dep. Chaves na cs 3 — Tel. 42-3373.

PENHA — Alugo qts., sala, cozinha, banh., etc. José Maria 65 apart. 101 — Info. tel. 25-0352 — 140,00 e taxas.

PRAÇA DO CARMO — Aluga-se casa qt., sala, coz., banh. — Rua Conde Pereira Carneiro n. 321.

PENHA — Apt. fino gôsto, primeira locação, pilotis, copa-cozinha, chuveiro elétrico, banh. a côres, dependência de empregado, 2 quartos, sala, ent. p. carro. Base NCr$ 280,00. Rua Rodolfo Mota Lima, 160. Bairro Dourado.

PRAÇA DO CARMO — Aluga-se um apartamento c/ 2 quartos, 1 sala, 2 banheiros c/ 2 áreas, altos e baixos. Estr. Vicente de Carvalho 1 542-fundos.

PENHA — Aluga-se ótima casa — Rua Guatemala, 368 — Bar.

PRAÇA DO CARMO — Aluga-se apartamentos com sinteco, — dois quartos, sala, banheiro completo e garagem, na Rua Engenheiro Moreira Lima n. 24.

PENHA CIRCULAR — Aluga-se à Rua Jitaúna, 41, o ap. 104, próximo ao viaduto João XXIII c/ 3 qtos., salão, coz., banh., área e dep. emp. ver c/port. e tratar tel. 43-7912 Adm. Orion — NCr$ 200,00.

QUARTO — Aluga-se para 2 ou 3 moças que trabalham fora, Rua Professor João Mascena, 24 ap. 201 — ônibus n.º 336 — Vista Alegre—Praça 15 — Final.

RAMOS — Aluga-se magnifica casa de sala, dois quartos, coz., banheiro e quintal. Ver na Rua Ipanema, 301 e tratar na Predial México Ltda. Rua México, 31, gr. 1004 — Tels. 22-8337 e 52-1549 — CRECI J-267.

RAMOS — Aluga-se na Rua Aimaré, 225, ap. 304. Frente para a Avenida Brasil: 2 quartos, sala, cozinha etc. e dependências de empregada. Ver no local (sòmente hoje). Combinar com o Sr. Fernando, na segunda-feira, na Avenida Erasmo Braga, 255-A.

RAMOS — Aluga-se ap. 407. R. Peçanha Póvoas, 50, c/ 2 qts., sl., coz., banh. em côr, dep. emp. Chaves port. Tratar Av. Rio Branco, 14, 10.º.

RAMOS — Largo de Itararé — Aluga-se ótima casa, 2 quartos, sala, cozinha, banheiro, varanda e quintal. NCr$ 200,00 e taxas. Domingo das 6 às 10. Segunda em diante 8 às 19. R. Euclides Faria 249, Tel.: 30-2803.

RAMOS — Alugam-se 2 apartamentos, 2 quartos, sala, saleta, cozinha, área. Rua Dr. Noguchi, 148. Chaves no ap. 202.

RAMOS — Rua Leopoldina Rêgo, 226 aps. 203 e C-01, 2 quartos, ampla sala, banh. em côr, coz., área, a partir de NCr$ 150,00. Chaves c/ zelador. Administradora Nacional, Av. Pres. Antônio Carlos, 615, 2.º pav. Tel. .... 42-1314.

RAMOS — Alugam-se apartamentos ótimos de sala, 2 quartos e dependências. Tratar na Rua Emílio Zaluar, 55, ap. 101.

RAMOS — Aluga-se casa com 2 qts., 2 salas, cozinha, banheiro e área, na Rua Felizardo Fortes, 565 (perto da praia). Aluguel NCr$ 180,00, fora as taxas.

RAMOS — Alugo ap. 201, Rua João Romariz, 305-F, c/ grande sala, 2 qts., área. Ver local. — Tratar Dra. Gilda, Nilo Peçanha, 12, s/ 824, de 13 às 17 horas.

RAMOS — Aluga-se apartamento na Rua João Romariz n.º 267, fundos.

Procura-se casa

Interessado alugar casa ampla com piscina. Teresópolis, Petrópolis ou proximidades Itanhangá. Três meses verão. Telefonar Secretaria: 25-0876.

[illegible]

VILA DA PENHA — Aluga-se apartamento 201 da Avenida Oliveira Belo, 873. [illegible] Aluguel NCr$ 170,00 [illegible]

VISTA ALEGRE — Aluga-se [illegible] sala, [illegible] 2 quartos, [illegible] recém-construído [illegible] 160,00. R. Piratinim, 460, ap. 302 [illegible]

VILA DA PENHA — [illegible] Aluga-se o ap. 304 [illegible] quartos, sala etc. à Rua [illegible] n. 1046 próximo à Av. Brás de Pina. Chaves com Celso no ap. 10.

VILA DA PENHA — Alugam-se os apt. 202 e 401, à Avenida Meriti n.º 1 304, de quarto, sala e dem. dependências e área. Aluguel NCr$ 140,00 [illegible] taxas. Exige-se fiador proprietário. Chaves no Açougue e tratar c/ o proprietário. Rua Assembléia n.º 93 — s. 1 404 — Tel.: 52-1826.

VISTA ALEGRE — Aluga-se bom apartamento sala, 2 qts., demais dep. inc. area em tanque. Ver tratar Estrada da Agua Grande, 1 302, ap. 303.

VILA KOSMOS — Av. Meriti n.º 411. Aluga terraço n. 01, [illegible] e 2 qt. e dep. e ap. 302 c/ sl., 2 qts. e dep. Chav. c/ zelador. Tratar na IGAB [illegible] Portela, 24 [illegible] 401 (CRECI 183).

VILA DE PENHA — Alugam-se na R. Antônio Storino, 385, apt. novos, recém-construídos, [illegible] quartos, salas e demais dependências, com abrigo para carro. Aluguel a partir 170 e [illegible] Ver no local e tratar na R. do Andradas, 111-A, s. 304 — Telefone 22-3080. CRECI 720.

VILA DA PENHA — Aluga-se [illegible] na Rua [illegible] Barros, 76 c/ [illegible] quarto, cozinha e banheiro — NCr$ 150,00.

AUXILIAR e RIO DOURO

ALUGA-SE uma casa 3 quartos, sala, cop., garagem e mais dependências. Rua André de Oliveira n. 206 — Colégio.

ALUGA-SE uma casa na R. Cimbres n. 365 — Coelho Neto. — Chaves no n. 372.

ALUGA-SE uma casa de quarto, sala, cozinha, banheiro e quintal na Rua Cetima n. 226 — Irajá — Preço NCr$ 140,00.

ALUGAM-SE casas de quarto, sala, cozinha e banheiro na Rua Engenho do Mato n. 165 — Tomás Coelho.

ALUGA-SE uma casa confortavel com 2 quartos, 2 salas e demais dependencias, em Rocha Miranda — Rua dos Diamantes n. 346.

ALUGA-SE uma casa de construção nova de quarto sala, cozinha, banheiro, na Rua Carolina de Araújo n.º 353. Pilares.

ALUGAM-SE apartamento sala, quarto e cozinha e 1 de sala, 2 quartos e cozinha. Rua Juliano de Miranda, 36 — Vicente de Carvalho.

ALUGA-SE casa NCr$ 160,00 — [illegible] cozinha, [illegible] Rua Itaquati, 125 — Tomás Coelho — D. Wilma.

ALUGA-SE ap. com 2 quartos, sala, cozinha e dependências, Av. João Ribeiro, 472 [illegible] Pilares. Chaves no local — Tel. 22-6766.

ALUGA-SE quartos, Rua Ibaté, 54, Pilares.

ALUGA-SE — Apartamento, 2 quartos, sala e demais dependências, aluguel 160,00. Rua Capitão Aliatar Martins 259.

ALUGA-SE uma casa grande 2 quartos, sala, 2 áreas preço barato. Ver a Rua Itinerca n.º 572 fundos. Colégio.

ALUGO casa de quarto, sala, cozinha, banheiro independente. Ver e tratar Rua Irmã Zélia, 49, fundos.

ALUGA-SE uma casa na R. Anibal n. 171 — Tel. 48-9213.

ALUGA-SE ap. em Irajá na Rua Guajuvira — 246, ap. 201, 2 qts., sala, coz., etc. Chaves c/ Zelador — Ver sábado e domingo.

ALUGA-SE casa com sala, dois quartos e dependencias na Rua Silva Vale n. 63 — Cavalcânti.

ALUGA-SE o ap. 101 da Rua Irmã Zélia n. 99. Aluguel 220,00, 2 quartos, dependências. Chaves no 201. Tratar na Praça 15 de Novembro, 20, sala 610.

ALUGA-SE uma sala para um rapaz de referências, casa de família, com café NCr$ 40,00. Tel. 58-7445.

ALUGA-SE uma sala de frente com 2 meses em depósito. Rua V. de Santa Isabel, 177 — Vila Isabel.

ALUGO casa na Estação de Areia Branca, Sr. Luiz Ferreira n. 569, [illegible] condução dia e noite. Tel. 42-1229.

ALUGA-SE uma casa com dois quartos, sala, cozinha e mais dependências na Rua Aquio n. 734 — Pavuna.

ALUGA-SE casa com 2 q., sala, cozinha e banheiro completo, com área. Rua Francisca Zieze, 98 — Ver no local e tratar c/ Sr. Antônio de Souza, Rua Francisca Zieze, 27.

ALUGA-SE um apartamento, 2 qts., sl., coz., banh., varanda e área. Pedro Lobatol, 345, H. Gurgel — Tratar no local.

ALUGA-SE ap. c/ garagem. R. Ferreira Cantão 854-A — Irajá.

ALUGA-SE casa peq. casal s/ filhos. NCr$ 85,00. R. Jeré 289 — V. de Carvalho. Desc. fôlha ou fiança.

ALUGO, sl., qto., cozinha, varanda e quintal, na Rua Itaim n. 205 — Colégio — NCr$ 105,00.

ALUGA-SE na Rua Guaiuba, lote 61, quadra 3, ao lado do n. 560, uma casa de qt., sala, coz., ban. Ver no local e tratar com o proprietário pelo Tel. 22-9201, das 12 às 18 horas.

ALUGA-SE 1 casa c/ sala, quarto e cozinha. NCr$ 120,00. Ver e tratar na Rua Guaraúna, 194 — Vicente de Carvalho.

ALUGAM-SE apartamentos na Rua Vital, 338. Tratar Trav. Andrade n.º 18, Quintino. NCr$ 200,00.

ALUGA-SE uma casa independente — Sala, quarto e cozinha, WC. — Tratar Rua Tiuba n. 112. V. de Carvalho.

ALUGA-SE uma casa com sala, quarto, coz., na Av. Automóvel Clube n. 2 774 — Irajá.

ALUGA-SE uma casa, na Rua Orlândia n. 200 — Coelho Neto, com quarto, sala, cozinha, banheiro e área. Preço NCr$ 150,00.

ALUGA-SE uma casa com quarto, sala, cozinha e banheiro. Água e luz — NCr$ 60,00 — Rua Arruda, 1376. Coelho da Rocha.

COELHO NETO — Aluga-se casa de quarto, sala, coz., varanda etc. Av. Automóvel Clube, 4 649. Trat. R. Lemos Brito, 327. Quintino. Sr. Pereira. Tel.: 29-9889.

COLÉGIO — Alugam-se 2 casas. Rua Pinhará, 358, Colégio. Chaves no número 540 da mesma rua.

CASA, aluga-se Rua Alvaro de Miranda 90, com quarto, sala, cozinha e banheiro, a casal sem filhos.

CASA — Aluga-se NCr$ 180,00 à Rua Fernanda Esquerdo, 755, Maria da Graça.

CASA, sala, qt., coz., banh., área. 120 e 65. Fiador. Noivos ou casal. Rua Itaim 140 — Est. Colégio.

CAVALCANTI — Aluga-se ap. 105 da Rua Barbosa Rodrigues, 247, c/ quarto e sala, banheiro, cozinha, área, c/ tanque, chaves no ap. 103. Tratar L. S. Francisco, 26, sala 1003 — Telefone 43-8009 — CRECI 1234 — Francisco Conte.

DEL CASTILHO — Aluga-se aptos. um de quarto e sala e outro de dois quartos, sala e demais dependências. Tratar à Rua Miranda Valle, 240.

EM PAVUNA à Rua Juno, 151, alugam-se casas com 1 e 2 qts.

INHAÚMA — Aluga-se o ap. 201 da Rua Padre Januário, 290 com 2 quartos e sala. Chaves no ap. 202. Tratar na Auxiliadora Predial — Travessa Ouvidor, 32-A — Aluguel NCr$ 200,00.

[illegible]

IRAJÁ — VISTA ALEGRE — Por NCr$ 250,00 — Inquilino as férias — Aluga o ap. 102, à R. Manoel Cícero, 160. Com 3 quartos, todo sinteco e pintura recente. Ver aos d mingos. Tratar R. Cainuru, 95. Vaz Lobo. Chaves no 101.

IRAJÁ — [illegible] 102 da R. [illegible] NCr$ 150,00 ver no local, chaves c/ o port. e tratar com tel. 22-2848 das 9 às 12 horas [illegible]

IRAJÁ — Aluga ótimo qto. independente, com sala, e banh. [illegible] Ver e tratar na Rua [illegible] de Almeida n. 22 [illegible]

INHAÚMA — Aluga-se casa na Rua Dona Emília n. 261 — [illegible] NCr$ 170,00 — Ver no local [illegible] Tratar IMOB. GOES. R. Alcindo Guanabara n. 24 — s. 1 214 — Fone 22-7812 — CRECI 402.

IRAJÁ — Casa, aluga-se, sala, quarto, cozinha, área. Rua Carolina Amado 1062.

IRAJÁ — Vista Alegre — Aluga-se ótimo sala com banheiro. Estrada da Água Grande n. 1 150. Chaves no local c/ zelador. Tratar Rua Debret, 79 gr. 205-A. Tel. 22-9831 (Creci 132).

IRAJÁ — Vila Alegre — Aluga-se na Av. Brás de Pina n.º 2 290 ap. 101, com sala, quarto, cozinha e banheiro azulejado, [illegible] varanda, área coberta com tanque, 2 entradas, [illegible] de carro. Chaves na portaria ao lado. Tratar Rua Debret, 79 gr. 205-A. Tel. 22-9831 — Creci 132.

INHAÚMA — Aluga-se o apto. 104 da Estrada Velha da Pavuna n. 117, bloco A-11 c 2 qts. sala e deps. Chaves c administrador — Tel. 42-3273.

KOSMOS — Aluga-se na Rua Romão n.º 37 [illegible] ap. 101, sala, quarto, cozinha e banheiro. Aluguel a combinar. Chaves no restaurante. Tratar Rua Debret, 79 gr. 205-A. Tel. 22-9831 — Creci 132.

MARIA DA GRAÇA — Casa com 2 quartos, sala, quintal e demais dependências, aluga-se na Rua Luiz de Brito 59, próximo do [illegible] São Gabriel. Ver e tratar aos domingos, pela manhã.

MARIA DA GRAÇA — Aluga-se na Rua Ferreira Câmara n.º 57, frente e ap. 102 com sala, quarto e demais dependências. Aluguel a combinar. Chaves no n.º 57. Tratar Rua Debret, 79 gr. 205-A. Tel. 22-9831 — Creci 132.

PILARES — Aluga-se casa de q. c. b., na Rua Mateus Silva, 513 — Tel. 45-3568.

PILARES — Alugo casa de quarto, sala, cozinha e banheiro. — Inteiramente independente, na Rua Djalma Dutra n. 242, ap. 201.

PILARES — Alugam-se apt. à Av. João Ribeiro, 549, casa 20, com 2 qts., sala, coz., banh., 1.ª locação. Chaves no local. Tratar Bastos de Oliveira S.A. — Av. Rio Branco, 114, 3.º. Tel. 42-7695. CRECI 291.

PAVUNA — Aluga-se casa, primeira locação com 2 qts., sala, dependências completas, 2 áreas. R. Dr. José Tomás, 820 c/ 10. [illegible] da COOHAB — Informações [illegible]

PILARES — Aluga-se no fim da Av. João Ribeiro, na R. Eduardo de Melo, 539 ap. 101, 2 qts., sala, coz., banh. dep. Sr. [illegible] 125,00 mensais. Tratar tel. 30-2724. Av. N. York, 71, ap. 301. CRECI 1 080.

PILARES — Alugo 250 ou vendo sobrado à Rua Luis Simoni. Entrar Rua Soares Meireles. Tel. 34-9637.

ROCHA MIRANDA — Rua Mapuara n.º 134 — Alug. c/sl. 3 qts. e dep., chav. na Av. dos Italianos, 925-B — Trat. na IGAB à Est. Portela, 24 - s/401 (CRECI 183).

ROCHA MIRANDA — Aluga-se 1 casa de sala, qt., e deps. NCr$ 100,00 e taxas — Rua Guaramana n. 127 — Trat. Rua Maria Freitas n. 73 — sala 301 — CRECI n. 36.

ROCHA MIRANDA — Aluga-se casa de quarto, sala, banh. Rua Araboti n. 238. Tel. 34-2372 ou 49-9256, de 9 às 12 horas.

VAZ LOBO — Aluga-se ap., 1 quarto, sala, coz., 1.ª loc., com sinteco. Ver e tratar Rua Jucary, 240, entrar Rua Ouro Fino.

VAZ LOBO — Aluga-se uma casa 2 quartos 1 sala, cozinha e banheiro. Rua Teles n.º 188.

VILA JARDIM DA PENHA — Aluga-se 1 ap. sala, quarto, cozinha 125,00 e taxas. Rua Engenheiro Pinto de Magalhães n.º 121.

VICENTE CARVALHO — Aluga-se ap. 101 da Rua Fluminia, 162. Chaves c/ Sr. Adiair. Tratar tel. 32-2220.

VAZ LOBO — R. Fernando Leão n. 136, aluga-se uma casa de quarto, sala, coz., banh. e varanda.

ILHAS

GOVERNADOR

ALUGA-SE — COCOTÁ — Ap. 3 quartos, sala, Rua Cap. Barbosa, 501, ap. 201. NCr$ 300,00 mais encargos. Informações tel. 29-7135.

ALUGA-SE uma casa pequena p/ casais sem filhos. Tratar na Rua Cataji n. 19 — Estrada do Dendê — Ilha do Governador.

ALUGAM-SE os apartamentos 104 e 204 na Estrada do Galeão n.º 1 139, Ilha do Governador, Sala, dois quartos e dependências — NCr$ 150,00, mais taxas. Chaves no apartamento n. 103 — Tratar Dr. Hélio: 52-2591.

ALUGA-SE ap. 204 — Estrada Galeão, 617, c/sala, 2 quartos, banheiro, coz., dep. emp. compl. Chaves c/síndico. Tratar telefone 52-8684.

ALUGA-SE ap. 202, Praia da Olaria, 567, c 2 sls., qt., banh., copa, coz., terraço, Vaga carro. Chav. Rua Pereira Alves, 27 — Tratar Auxiliadora Predial S.A. — Tv. Ouvidor, 32 — 2.º de 12 17hs — Tel. 52-5007 — Cor. resp. M. Guerra — CRECIs 253 e 4.

FREGUESIA — Alugo edifício em fôlha, 2 apt. com grande quintal ou vendo [illegible] R. Jarico 418 [illegible] Tel. 54-0110 ou CETEL 56-2119.

GOVERNADOR — Aluga-se ótimo ap. de luxo frente da praia c 2 qts. e 1 salão, banheiro completo e [illegible] — Praia da Pitangueira n. 3 — Tel. 29-1760 — 29-4239.

GOVERNADOR — Aluga-se casa c/ sala, 2 qts., coz., banh. Ver Almte. Figueiredo, 29, Freguesia. Trat. Av. Rio Branco, 135 s/1008 48-9842.

ILHA GOVERNADOR — Aluga-se casa p/ veraneio, mobiliada c/ geladeira, telefone, garagem — Tratar na Rua Pereira Alves, 205 — Cocotá.

ILHA GOVERNADOR — Bancários. Casa veraneio, todo confôrto perto da praia. 350,00 mensais. Rua Q, 55. Ônibus 326. Ponto final. Seguir Av. A-B até 3.ª rua à direita. Ver sábado e domingo. Tel. 49-6024 de 2.ª a 6.ª feira.

ILHA DO GOVERNADOR — Casa. Alugo c/ 2 qts., sala, dep. NCr$ 30,00. R. Noêmia da Silveira, 40, Tauá. Ver hoje. — Tratar na Rua Alvaro Alvim, 27, 8.º and. Tel. 52-5920.

ILHA DO GOVERNADOR — Aluga-se na Rua Angera, 56, ap. 101, frente, c/ sala, 2 qts., banh. completo, dem. deps. Chav. no Ap. 103. Tratar Irmãos Guimarães Adm. Bens S.A. Rua Teófilo Otoni, 72. Tel. 23-1915. CRECI 183.

ILHA GOVERNADOR — Jardim Guanabara — Aluga-se NCr$ 270,00, luxo c/ 2 quartos, sala, dependências completas, garagem à Rua Ujá, 309, ap. 104 — Chaves no ap. 102. Tratar tel. 23-1520 — Av. Presidente Vargas, 446, s/ 505.

I. GOVERNADOR — Aluga-se casa com 2 salas, 3 quartos, 2 banheiros, cozinha, garagem, próximo à praia. Rua Arriba, 410, Praia da Bica. Ônibus 324.

ILHA [illegible]

[illegible]

ILHA DO GOVERNADOR — [illegible] JARDIM GUANABARA — Aluga-se [illegible]

[illegible] Rua Dona Dulce [illegible]

ILHA DO GOVERNADOR — [illegible] 350 R. Dr. [illegible]

ILHA DO GOVERNADOR — Jardim Guanabara — Aluga-se [illegible] Av. [illegible] 201. Chaves ap. 202. Tel. 28-8127.

JARDIM GUANABARA, R. [illegible] Maria 37, ap. 101 [illegible] três quartos etc. Aluguel 315 [illegible] Tratar na Administradora Predial Ltda. — Av. Franklin Roosevelt, 39, sala 1 311 — Tel. 52-5219.

PRAIA DA BICA — Aluga-se ap. [illegible] 2 qtos. [illegible] Ipuca, 107, ap. 101 — 280 mil — 47-9784.

RIBEIRA — Aluga-se ap. 1 sala 2 quartos. Rua Marechal Fontenele, 92. Chaves 202. Tel. 48-8971. [illegible]

PAQUETÁ

PAQUETÁ — Aluga-se ap. Praia José Bonifácio, 55 — ap. 10 — S. Sab. Tratar Trav. Ouvidor, 17 — Tel. 53-8166.

PAQUETÁ — Aluga-se casa na Rua Manuel de Macedo. Tratar na Rua Ferreira Werneck, 66.

PAQUETÁ — Casa junto ao bar, [illegible] aluga-se — Tel. 28-1409.

ZONA RURAL

CAMPO GRANDE — GUARATIBA

CAMPO GRANDE — Bairro Santa Branca — Aluga-se uma casa, com 3 quartos, 2 salas, cozinha, banheiro e quintal. Rua Mendonça Furtado n. 74. Ver sábado e domingo das 9h às 16h.

CAMPO GRANDE — Alugo ou vendo sala, 2 qts., coz. etc. — 100,00 ou 2 casas por 10.000 fin. em 3 anos. Rua Prof. Ramiro Matos, 40, c/ 101 e fundos. Chave Evandro e trat. tel. 22-6408 Sr. Geraldo — CRECI 1115.

CAMPO GRANDE — Capoeiras (Caminho das Môças). Aluga-se uma casa com 2 quartos, 2 salas, banheiro e cozinha. Tratar Rua Landolfo Alves, 104, ap. 201.

SANTA CRUZ — SEPETIBA

SEPETIBA — Rua da Praia — Alugo sala, quarto, coz., qut., água e luz com ou sem móveis. Tratar na Rua Henrique de Melo n. 98 — Osvaldo Cruz.

SEPETIBA — Praia D. Luiza — Aluga-se uma casa para veraneio. Rua Tenente Machado, 85 — Tel. 28-8447.

LOJAS

CENTRO

ALUGA-SE ótimas sobrelojas 201/205. Av. Rio Branco n. 133 p/ fins comerciais. Aluguel NCr$ 950,00. Tratar e ver na Auxiliadora Predial S/A, Tv. Ouvidor, 32, 2.º, de 12/17 h. Tel. 52-5007 — Corr. resp. M. Guerra. CRECI 253/4.

ALUGA-SE loja e 1.º andar na Rua da Lapa, 181, em frente à Associação Cristã de Moços, c/ telefone e fôrça. Contrato cinco anos. Tel. 52-9081.

ALUGA-SE ou vende-se uma loja. Ver na Rua Santo Cristo, 263. Tratar ao lado, tinturaria.

CENTRO — República do Líbano, boa loja, bom contrato, sobreloja, depósito, aluguel e condições ótimas. Tratar diretamente tel. 52-7338 — Sr. Curi.

LOJA — Alugo R. Alfandega, loja e 2 andares. Tel. 57-1531.

LOJA no centro, passo contr. nôvo. Aluguel 150. Tratar Av. Pres. Vargas, 1 146, gr. 1 411 — Tel. 43-2662 — Sr. Pinto.

LOJA — Centro alugo, Rua Santana, 227. Tel. 52-5385.

LOJA VAZIA — Ponto espetacular para qualquer ramo. Alugo — S. Luzia n. 799, quase esquina Av. Rio Branco. Tel. 57-4019, às 15h.

PASSA-SE loja com telefone. Rua Senhor de Matozinhos n. 231 — Centro.

ZONA SUL

CATETE — Rua Buarque de Macedo, 77 (quase esquina Rua Catete) — Para fins comerciais, prédio 3 pavs., 11 m fachada, podendo ser adaptadas amplas vitrinas, 6 amplas salas, 5 banhs., escada mármore, coz., dep. empr., área. Ideal p/ clínica, casa de modas etc. Pode ser visitado. ADMINISTRADORA NACIONAL — Av. Pres. Antônio Carlos, 615, 2.º pav. Telefone: 42-1314. (B

IPANEMA — Aluga-se loja n. 7 à Rua Visconde de Pirajá, 318. Centro Comercial de Ipanema. — Ver no local e tratar na Rua Visconde de Pirajá, 274.

IPANEMA — Aluga-se sobreloja com 2 salas todas atapetadas, estantes em jacarandá e cortinas, banheiro e cozinha. Rua Visconde de Pirajá, 300, sala 203. Chaves com porteiro.

LEBLON — Aluga-se loja c/ 115 m2. Tratar tel. 42-5500.

LOJAS — Copacabana — Pôsto 6 — Transfere-se contrato de ampla loja de esquina, com 2 telefones, instalações modernas, área 196 m2, excelente ponto comercial. Administradora Nacional S.A., Av. Pres. Antônio Carlos n.º 615, 2.º pav. Tels. 42-1314 e 52-1226.

LARGO DO MACHADO — Alugamos loja em prédio recém-construído, ótimo ponto comercial. Ver Rua do Catete, 214 — Loja 5 — Infs. 32-5603 e 22-0887 — Creci 205 e J. 261.

LOJA EM COPACABANA — Aluga-se excelente loja na Rua Prado Júnior n. 297-A — quase esquina de Barata Ribeiro, — 200 metros, contrato de 5 mais 5 anos — Serve para qualquer ramo — Tel. 43-1097.

LOJA COPACABANA — Aluga-se em galeria de luxo, lojinha já instalada, pronta para funcionar, servindo para boutique, sapataria ou outro ramo semelhante. Ver na Av. Copacabana, 1072, loja 2 — Tratar na sala 601 do mesmo edifício, horário comercial.

PASSA-SE loja, Ipanema — Tratar 57-9901.

PÔSTO 5 — Loja, aluga-se com 225 m2 — Ver no local na Rua Aires Saldanha, 98-A — Tratar pelo tel. 57-8030 c/ Sr. Rubens ou Henrique.

SOBRELOJA com saleta e banheiro privativo, edifício de esquina. Ver com o porteiro à Rua Santa Clara, 33. Tratar à Rua México 90, s/ 609. Tel. 42-0991.

ZONA NORTE

ALUGAM-SE várias lojas, R. República, 160, perto da Estação de Quintino. Tratar Auxiliadora Predial S. A., Tv. Ouvidor, 32, 2.º, de 12 17 horas. Tel. 52-5007. Corr. resp.: M. Guerra — CRECIS 253 4.

ALUGA-SE — Loja na Rua Fonseca Teles n.º 186. Cancela — São Cristóvão.

ALUGA-SE [illegible]

ALUGA-SE — Loja grande, com [illegible] CRECI 1116.

BONSUCESSO — Aluga-se uma loja grande e um galpão nos fundos, com direito a telefone, área de 500 m2. Tratar na Rua Alegre do Cabo, 85-A.

[illegible] 32-1774.

LOJA — Av. [illegible] Av. [illegible] tel. 42-1314.

LOJA CAMPO GRANDE, com comercial [illegible] tel. 94-1611 CZ10.

LOJA — Passa-se no melhor ponto de São Cristóvão. Rua São Cristóvão, 1 367. Tel. 48-1059.

LOJA — MARECHAL HERMES — Aluga-se boa loja, frente as duas ruas. Aceita-se [illegible] Fiador proprietário. — Ver domingo das 9 às 12 horas.

LOJAS — Alugo grande e pequena, ótimas p/ qualquer ramo de negócio. Ver e tratar Est. Vicente Carvalho, 63, ap. 301 — Vaz Lobo.

LOJA — Passa-se o contrato bem na Praça das Nações em Bonsucesso, para confeitaria ou padaria e outro qualquer ramo, ferragens, material elétrico, farmácia. Cartas para a portaria dêste Jornal sob o n.º 236 257.

PIEDADE — Aluga-se uma loja de esquina com cinco portas, comercial ou industrial contrato novo de cinco anos. Rua Assis Carneiro, 266. Tratar com S. Cardoso, 279-A.

RAMOS — Aluga-se loja, Rua Roberto Silva, 155 [illegible] Contrato 5 anos — Tratar no [illegible] sobrado.

SOBRELOJA — Méier — A. Rua Dias da Cruz, 183, n.º 11, aluga ótima para escritório ou ateliê, entre na Rua Castro Alves, 227, c/ 2, ap. 101 — Méier. Tel. 46-7518 — AMORIM.

TIJUCA — Alugo grande loja em frente ao Colégio Militar. Edif. de luxo, recém-construído, próximo Tijuca. Serve lanchonete, automóveis, ecomenia etc. — Rua General Canabarro, 58, esq. da Rua São Francisco Xavier — Tel. 57-1531.

DIVERSOS

ALUGAM-SE duas lojas c/ porta de aço, na Rua D. Vitalina 18, N. Iguaçu. NCr$ 80,00 cada. Ônibus N. Iguaçu — Nova Aurora.

ESCRITÓRIOS E CONSULTÓRIOS

CENTRO

ALUGA-SE ou vende, junto ao aeroporto, Porto da Praça Paris, Edifício Rio Mauriz, Rua do Passeio n.º 180 2 conjuntos salas n.º 804/805 1.ª locação com 95 m2. Cada sala com banheiro e vestiário próprio. Tel. 52-0770.

ALUGA-SE parte de sala escritório mobiliado com telefone — Rua México, tratar 22-3767 — Dona Nilza.

ALUGO vaga, escritório bem central, com telefone e adv., contadores, etc. 50% das despesas. Tratar à noite — 47-1492.

ALUGA-SE s/1202 R. Álvaro Alvim 33/37 p/ fins comerciais. Tratar AUXILIADORA PREDIAL S/A. Tv. Ouvidor 32, 2.º, de 12/17hs. Tel. 52-5007 — Corresp. M. Guerra CRECI 253/4.

ALUGA-SE a sala n.º 210 da Av. Franklin Roosevelt n.º 126. Tratar na Corvelo S.A. Tels. 32-7711 e 52-6285. Aluguel NCr$ 200,00 e taxas.

ALUGA-SE a sala 707 fundos de 1601. Tratar na Adalina, Av. Almirante Barroso, 90 sls. 610-12. Tel. 22-0798 — Cred. J. 262.

Av. Pres. Vargas, 542 com banheiro privativo. Chaves na sala [illegible]

CENTRO — Kaic, aluga na Avenida Rio Branco n.º 185 s/ 1 222 c 35 m2, saleta, kitch. e banh. Chaves c porteiro. Tratar Rua do Carmo, 27-A. Tel. 32-1774 — Creci 172.

ALUGAM-SE salas mensais independentes 90,00. R. Estácio de Sá 139 — Tel. 32-5115 — Lopes.

ALUGA-SE na Av. Rio Branco, 25 — 10.º andar, o prédio [illegible] total ou parcial — Tratar no local das 10 às 17 horas ou pelo telefone 23-4671.

ALUGA-SE loja na Rua Sacadura Cabral n. 83 — Tel. 43-8944 — Renée.

ALUGA-SE uma loja na Rua Frei Caneca n. 208, loja 3, para oficina, depósito, fábrica etc. Aluguel a começar em NCr$ 150,00, contrato 5 anos. Tratar na Rio Senhor dos Passos, 294. Telefone 43-5358 — Sr. Jorge.

ALUGA-SE grande loja, bem ponto na Rua Carlos Sampaio, 21 — esquina Rua do Senado. Tratar na Rua 20 de Abril, 27.

ALUGA-SE uma sala comercial Senador Dantas, 117 s 934, com frente para o hall principal — Aluguel NCr$ 250,00 mês mais taxas. Tratar no local.

ALUGAM-SE salas para escritório. Edifício Raul Campos. Rua Miguel Couto, n 27 — Informações na loja.

ALUGAM-SE salas à Rua dos Andradas, 31, esquina de Buenos Aires. Tratar Rua Uruguaiana, n. 145.

ALUGO no Ed. Tenerife à Rua Acre, 90, Mille com 50 m2 e dep. sanitárias privativas. Tratar à Rua do Carmo, 65, 5.º andar. Tels. 32-4533 e 52-8794.

ALUGA-SE s/ 911 na Praça Tiradentes, 9 p/ fins comerciais. Tratar Auxiliadora Predial S.A. Tv. Ouvidor, 32, 2.º, de 12h às 17h. Tel. 52-5007. Corr. resp. M. Guerra. CRECIS 253 e 4.

ALUGA-SE conjunto ou parte de 10 salas, total 240 m2. Uma ala Edif. Darke, 13 de Maio 23, 15.º andar. Chaves sala 1 521, de 15 às 18 horas, exceto quarta e sábado. Detalhes 58-3271. (B

ALUGA-SE conjunto de salas na Rua da Alfândega, ar condicionado, móveis e cortinas — Tratar pelos telefones 54-4746 e 23-4901.

ALUGAM-SE sls. 1311/12 — Av. Pres. Vargas, 583, p/ fins comerciais. Tratar Auxiliadora Predial S/A. — Tv. Ouvidor, 32 — 2.º de 12/17 hs — Tel. 52-5007 — Corresp. M. Guerra — CRECIs 253 e 4.

ALUGA-SE s. 3307. — Av. Rio Branco, 156, p/ fins comerciais. Tratar Auxiliadora Predial S. A. Tv. Ouvidor, 32, 2.º, de 12-17 h. Tel. 52-5007, corr. resp. M. Guerra. Crecis 253 e 4.

ALUGA-SE s. 1509. Av. Pres. Vargas, 482, p/ fins comerciais. Tratar Auxiliadora Predial S. A. Tv. Ouvidor, 32, 2.º, de 12-17 h. Tel. 52-5007, corr. resp. M. Guerra. Crecis 253 e 4.

ALUGA-SE ótima s. 1110, Av. Rio Branco, 156, c/ sl., [illegible] e pequeno vestíbulo, mobiliado com área aptos. 53 m2 — Tratar Auxiliadora Predial S.A. — Tv. Ouvidor, 32 — 2.º de 12-17 hs. Tel. 52-5007. Corr. resp. M. Guerra — CRECIs 253 e 4.

ADVOGADO — Com escritório bem instalado no Castelo cede mesa para colega mediante aluguel mensal ou dividir despesas — Av. Graça Aranha, 416, gr. 1111/14 — Ver após 17 horas.

CENTRO — Passa-se contrato de 2.º andar com 5 salas e dependências. Está vazio. Cartas para a portaria dêste Jornal sob o n.º 217 609.

CENTRO — Firma [illegible] contrato [illegible] Av. [illegible] Tratar [illegible]

CENTRO — [illegible] Av. [illegible]

[illegible] 32-1774, CRECI 172.

CENTRO — KAIC aluga salas [illegible] Av. Graça Aranha [illegible] 17, 21, 24, 29, 36. [illegible] Tratar Rua do Carmo 27-A. Tel. 32-1774. CRECI 172.

CENTRO — Aluga-se parte de escritório — Rua do Carmo [illegible] Tratar Av. Rio Branco, 156 [illegible] Tel. 22-9034 [illegible]

CENTRO — Alugam-se grupo de salas Av. Rio Branco 277/1503. Chaves e tratar no mesmo local gr. 810 [illegible] Imobiliária S.A. — Tel. 22-7224.

CENTRO — Aluga-se sala Praça Floriano, 9 002. Chaves portaria. Tratar Av. Rio Branco, 277 gr. 810. Riopolis Imobiliária S.A. Tel. 22-7224.

CENTRO — KAIC aluga vaga quitinete na Rua Teófilo Otoni n. 09, box 613. Chaves com porteiro. Tratar Rua do Carmo 27-A — Tel. 32-1774. CRECI 172.

CENTRO — Aluga-se s/ 2208 Rua Conceição 105 chaves port. — Tratar Av. Rio Branco, 14, 10.º andar.

CENTRO — Aluga-se sala 1 314, Av. Franklin Roosevelt, 39. Mobiliada. Chaves com porteiro. Tratar Rua do Carmo 17 7.º and.

CENTRO — Aluga-se sala 1 110 Av. Rio Branco 123 esquina de Ouvidor. Chaves com porteiro. — Tratar Rua do Carmo, 17 7.º andar.

CENTRO — Locação especial — Alugamos na Rua dos Andradas 96-A a sala 205, por NCr$ 150,00. Chaves portaria. Tratar CIVIA — Travessa do Ouvidor, 17, 4.º andar. Tel. 52-8160.

CONSULTÓRIO DENTÁRIO — Aluga-se todos os horários ou alternados alta rotação. Largo da Carioca, 5. Tel. 43-5709, 22-7300 e 43-1313.

CENTRO — Grupo Comercial (3 salas). Aluga-se, Av. Pres. Vargas, 542, grupo 1701, de frente. Tratar Irmãos Guimarães Adm. Bens S.A., Rua Teófilo Otoni, 72. — Tel. 23-1915. CRECI 183.

CENTRO — Salas p/ escritórios, Aluga-se na Rua Álvaro Alvim, 21, salas 1205, 1209 e 1210. — Chav. port., das 8 às 17 hs. Tratar: Irmãos Guimarães Adm. Bens S.A., Rua Teófilo Otoni, 72. — 23-1915. CRECI 183.

CENTRO — Salas p. fins comerciais, alugam-se na Rua Joaquim Silva, 103, as salas 3, 4 e 6, de frente. Chav. na loja com o Sr. Manoel. Tratar Irmãos Guimarães, Adm. Bens S.A. — Rua Teófilo Otoni, 72. Tel. 23-1915. CRECI 183.

CENTRO — Aluga-se sala 415, Av. Pres. Vargas, 290, área 19 m2. NCr$ 150,00. Tratar mesmo end. 3.º and. Tel. 23-9525 — CRECI 204.

CENTRO — Aluga-se grupo de salas 705 e 709, Rua México, 90. (3 salas). Chaves no local. Tratar Lowndes Sons, Pres. Vargas, 290. Tel. 23-9525 — CRECI 204.

CENTRO — Aluga-se, Av. Gomes Freire, 176, sala 1005, de frente, c/ banh. Chav. port. Tratar Irmãos Guimarães Adm. Bens S.A., R. Teófilo Otoni, 72. Tel. 23-1915 — CRECI 183.

CENTRO — Sala p/ escritório. — Aluga-se na Av. Pres. Vargas, 435, sala 501, fte. Chaves port. Tratar Irmãos Guimarães Adm. Bens S.A., R. Teófilo Otoni, 72. Tel. 23-1915. CRECI 183.

CENTRO — Alugamos salas de 1.ª locação na Av. Passos n.º 115, esquina com Marechal Floriano. Ver no local com Sr. Araújo e tratar na Rua do Quitanda, 19, sala 313. Tel. 31-2820 — Administradora de Bens Brasil Ltda.

CENTRO — Sala — Aluga-se dividida em duas, c/ banheiro completo, kit. na Av. Treze de Maio, 47, sala 1 501. Tel. 31-2145 — Sr. PAULO.

CENTRO — Sala — Para escritório — Aluga-se — Rua Uruguaiana, n. 10, s/ 304 — Aluguel NCr$ 200,00. Ver no local, tratar 54-[illegible] — Imóveis Ltda. — S. Álvaro Alvim, 27, sl. 120 — CRECI 272.

CONJUNTO de sala, banh. e kit. para escritório, Rua República do Líbano, 16, s/ 803. Chaves com porteiro. Alug. 157,50. Tratar tel. 52-6397 e 42-4707.

CASTELO — Aluga-se por 250 o ap. 909 da Avenida Beira Mar, 406. Contrato comercial com luvas. Chaves na portaria. Telefone 22-9817 das 8 às 11.

CENTRO — Aluga-se a sala 714 c telefone da Rua da Quitanda n. 30. Chaves c/ porteiro. Tel. 42-3373.

CENTRO — Comércio — Aluga-se terraço Rua Júlia Lopes de Almeida, 19, sala, 4 qts., coz., banh., área, qt. emp. Chaves no local diàriamente das 8 às 16 horas. Tratar Lowndes Sons, — Pres. Vargas, 290. Tel. 23-9525 — CRECI 204.

ESCRITÓRIO — Transpassa-se sala com telefone, móveis e cofre. Aluguel módico, Novo contrato. Rua Miguel Couto 27 sala 704. Telefone 32-3333. Ver das 9.30 às 13 horas. Tratar com o Sr. Wilmar pelo tel. 36-4479 a partir das 15 horas.

ESTÁCIO — Aluga-se para fins comercial na Rua Santa Maria n.º 18 e 20, próprio para depósito. Melhores informações pelo fone 43-1698 — Israel.

EDIFÍCIO BULLDOG — Alugam-se grupos de salas na Rua Sacadura Cabral n.º 81 — Telefone.... 43-8944 — Renée.

ESCRITÓRIO — Aluga-se sala n.º 1 405 na Av. Rio Branco, n.º 133, 14.º andar. Chaves c/ porteiro, Sr. Nilton, Inf. Dr. J. Ribeiro — Tel. 32-8213 e 52-3601.

LOCAÇÃO COMERCIAL — Centro. Aluga-se Rua da Conceição, 105, ap. 306 (frente) c/ sala, banh. e kitch. Chav. port. Tratar Irmãos Guimarães Adm. Bens S.A. — R. Teófilo Otoni, 72 — Fone: 23-1915 — Creci 183.

PASSA-SE CONTRATO — Av. Rio Branco, instalações, ar condicionado, telefone, cofres, 140m2, fôrça e mês. Magnífica decoração — Cartas para 19 073, na portaria dêste Jornal.

RUA DA LAPA, 120 — Alugam-se duas salas, juntas ou separadas. Aluguel 120, mais taxas. Tratar Administradora Propeta Ltda. Av. Franklin Roosevelt 39 sala 1311, tel. 52-5219.

SALA 622, Edifício Central, aluga-se. Tel. 42-5997.

SALA — Aluga-se. Tratar na R. Alcindo Guanabara n. 17/21, s/ 1614 — Aluguel NCr$ 150,00.

SALAS para escritório aluga-se um grupo ótimo em prédio nôvo. Trav. Ouvidor n. 14 com Sr. Araújo.

SALA — Aluga-se, primeira locação n. 1105, sanitário próprio, 24m2 aptos. Rua Acre n. 77 — "Edifício Carlos III". Aluguel inicial de NCr$ 170,00 e encargos. Tel. 31-2145, Sr. Paulo.

TRANSITO — contrato 2 salas c/ vaic. tel. juntas ou não. NCr$ 2.000, Av. Rio Branco, 185. Tel. 47-7290 e 43-9782.

3 SALAS VAZIAS — Espetacular. Alugo ou vendo. S. Luzia, 799, quase esq. Av. Rio Branco. Tel. 57-4019 — Sexta, às 15h.

ZONA SUL

ALUGA-SE salas próprias para escritório, consultório ou comércio. Há telefone. Rua do Catete, 248 sobrado. Tratar no horário comercial.

ALUGO 1a. locação ótimo conjunto melhor ponto. Av. Copacabana (n.º 647, grupo 908). Chaves Sr. Figueiredo. Inf. tel. 42-0414.

ALUGA-SE conjunto gde., sala, banh., kitch. Av. Copacabana n. 1072 s/ 1108. 1a. loc. prédio comercial, para médicos, dentistas, advog., escritórios etc. Tratar 42-4707.

ALUGO perfeito [illegible] na Rua [illegible] Almeida, [illegible] 7915.

ALUGO 10.º andar inteiro c 120 m2. Av. Copacabana alquina R. Djalma Ulrich. Próprio para confecções, escritórios, consultórios, boutiques, cursos etc. Tel. 57-1531.

[illegible]

COPACABANA — [illegible] Av. N. S. Copacabana [illegible]

COPACABANA — Aluga-se [illegible] Rua Sá Ferreira [illegible] 27

COPACABANA — [illegible] Tratar tel. 22-0771 [illegible]

COPACABANA — Aluga-se p/ consultório [illegible] Av. N. S. Copacabana [illegible] 1022 — Ver c/ port. Aluga-se [illegible] 12 e 14 [illegible] Tratar Av. Rio Branco, 90 — 402 — Fone 42-1053.

CONSULTÓRIO DENTÁRIO — Aluga-se na Rua São Clemente n.º 44 — sobrado — [illegible] Botafogo. Horário das 9 às 21 horas, 2a., 4a. e 6a.-feira. Tratar no local com Dr. Jacó.

COPACABANA — KAIC, aluga pl. fins comerciais a s/ 408 da Av. Copacabana n.º 1 066 c banh., e kitch. Chaves c porteiro. Tratar Rua do Carmo, 27-A. Tel. 32-1774 — Creci 172.

COPACABANA — Aluga-se o s/ 712 na Av. Princesa Isabel [illegible] para um escritório [illegible] Tratar Av. Rio Branco, 185 [illegible] 2114 Fone 22-4201 — CRECI 251.

COPACABANA — Escritório comercial — Alugamos na Av. N. S. Copacabana n. 897, ap. 506 e 1 005, com sala, banh. e kitch. e hall, [illegible] Chaves portaria. Tratar CIVIA — Trav. Ouvidor 17 4.º and. Tel. 52-8160.

COPACABANA — Aluga-se a sala 1 209 da Av. Copacabana, 605, com 16 m2, [illegible] portaria. Contrato. [illegible] Av. Copacabana, 605 [illegible] 1210. Tel. 37-1007. CRECI 207.

CATETE — Locação comercial — Aluga-se na Rua do Catete, 214, ap. 814, fte., 1a. loc., com saleta, sl., banh. e coz. Chav. port. — Tratar Irmãos Guimarães Adm. Bens S.A., Rua Teófilo Otoni, 72. Tel. 23-1915. CRECI 183.

COPACABANA — Comercial. Aluga-se na Av. Copacabana, 897, o ap. 805, frente, hall, sala, kitch. e banh. Chaves c/ o porteiro. Tratar Lowndes Sons, Pres. Vargas, 290. Tel. 23-9525 — Ramal 18 — CRECI 204.

COPACABANA — Sala p/ escritório. Aluga-se na Rua Hilário de Gouveia, 66, sala 715. Chav. port. Tratar Irmãos Guimarães Adm. Bens S.A., R. Teófilo Otoni, 72. Tel. 23-1915. CRECI 183.

COPACABANA — Aluga-se um conjunto de 3 salas, próprio para médicos, dentistas e etc. no Edifício Copacabana. Ver à Rua Miguel Lemos, 44, ap. 603 — Chaves com o porteiro. Tratar pelo tel. 27-1967.

COPACABANA — Aluga-se apartamento no ed. conjunto de conjunto 602 e 403 na Av. Copacabana, 647 em primeira locação. Os conjuntos são de frente, para fins comerciais ou profissionais e cada um dêles se constitui de sala de espera, kitchinete, banheiro completo e grande salas. Ver com o encarregado. Tratar com Busi, pelos tels. 32-3469 e 57-0363.

ESCRITÓRIO — Aluga-se — Praia Botafogo, 340 ap. 210. Dois conjuntos, toilete, todos 1.a qualidade. Aluguel mensal NCr$ 450. — Tratar tel. 38-7310 hoje, dias úteis após às 18 horas.

LOJA — Leblon — Passa-se contrato, R. Bartolomeu Mitre. Tratar dias úteis tel. 36-4889. Sr. Coelho. Aluguel barato. Aceita-se garagens. Serve p/ ramo de automóveis.

RUA SANTA CLARA, 33 — Alugam-se as salas 612, 1 017 e 1 018, c/ banh., a partir de NCr$ 160,00. Chaves c/ porteiro, Administradora Nacional, Av. Pres. Antônio Carlos, 615, 2.º pav. — Tel. 42-1314.

SALA, com saleta e banheiro privativo, 3.º andar, edifício de esquina. Ver com o porteiro à Rua Santa Clara, 33. Tratar à Rua México, 90, s 609. Tel. 42-0991.

ZONA NORTE

ALUGAM-SE salas, prédio nôvo, 1.a locação, ótimo ponto, cabeleireiro, costura, datilografia, pequenas oficinas, dentista, médico etc. Rua Afonso Pena, 97 (frente Praça Afonso Pena).

ALUGA-SE ótima sala à Rua Arquias Cordeiro 632 em frente à Estação de Todos os Santos. Aluguel 75,00. Pegar chave e trat. à R. Carolina Meier 36 sala 301. Horário 2a. 4a. e sexta das 14h em diante.

ALUGAM-SE salas p/ representação, alfaiate, dentista ou pequenas oficinas. Ver na R. Joaquim Palhares, 31. Informações no n. 27 — Largo Estácio.

BANGU — Rua Doze de Fevereiro, 427, s/ 202 — Alug. c/ 45,54 m2. Chav. na Praça Noel de Carvalho, 37. Trat. na IGAB à Estr. Portela, 24 s. 401 (CRECI 183).

JACAREPAGUÁ — Taquara — Rua Dr. Francisco da Fonseca Teles, 131 — Alugam-se salas para escritório comercial. Chaves c/ zelador à tarde. Tratar na IGAB, à Est. Portela, 24, sala 401 (CRECI 183).

LOJA — Aluga-se em ótimo ponto da Estrada do Quitungo, esquina com Rua Rio Prêto. Vila da Penha. Tratar no sobrado.

LOJA — Aluga-se p/ com. ou peq. ind. limpa, em frente escola. Rua Noêmia Nunes 870. Tratar no local — Olaria.

LOJAS — Rua Borja Reis, 850 — Alugo vazia, A e B. NCr$ .... 150,00 mensais, juntas ou separadas — área 48m2. Tratar M. Rocha — 52-6970 — CRECI 73.

LOJA — Vila Isabel — Aluga-se, 90 mts. quadrados, Fôrça Trifásica, Rua Luiz Barbosa, 7 — Chaves no n.º 1. Inf. 27-4037.

LOJA — Praça da Bandeira. Aluga-se uma à Rua Pereira de Almeida, 84, medindo 48 metros quadrados, c/ luvas, con. [illegible] anos. Chaves no [illegible] Tratar c/ Sr. [illegible] tel. 47-2009.

MÉIER — Aluga-se ótima loja, 1a. loc., na Rua Aristides Caire, 259 — Aluguel 2 [illegible] Ver no local. Tel. 32-9436.

MÉIER — Aluga-se sala comercial p/ profissional à R. Constança Barbosa, n. 132, s/ 201. Ver no local e tratar com Busi. Tels.: .. 32-3469.

MARECHAL HERMES — Av. General Osvaldo Cordeiro de Farias n. 65 — Alugam-se salas p/ escritório comercial. Chaves no armazém. Tratar na IGAB, na Estrada da Portela, 24, s/ 401 — (Creci 183).

MARIA DA GRAÇA — Aluga-se ótima loja comercial c/ área e tanque — Rua Vereador Janzen Muller, 452, loja — Chaves c/ síndico. Tratar na ARABEL Ltda. Av. Presidente Antônio Carlos 54, 4.º andar — Fone: 22-0320.

REALENGO — Rua Marechal Joffre de Oliveira, 141, loja B — Alug. c/ banh. e área. Chav. na loja C, c/ o Sr. Jorge. Trat. na IGAB à Estr. Portela, 24, s/ 401 (CRECI 183).

SALAS — Alugamos no melhor ponto de Madureira (p/ clínica de dentista), Rua Dagmar da Fonseca, 37. Tratar Av. Ministro Edgard Romero, 12 — Madureira.

SALAS p/ escritório, consult., aluga-se no centro comercial do Grajaú, Rua Uranos, 1 200. Chaves no local. Tel. 22-1349.

SALAS COMERCIAIS — Alugam-se 1.º andar Rua do Matoso n. 6 esquina da Praça da Bandeira. Tratar 28-2462 — Armando.

SALAS — Alugo no Largo de Vaz Lôbo junto clínica dentária. Ótimas para médico otorrino ou oculista. Av. Edgar Romero, 917.

CAXIAS — [illegible] Méier — Aluga [illegible]

[illegible] 47-6791.

DIVERSOS

[illegible] Av. [illegible]

[illegible] Praça Arariba 430-1111.

[illegible] Av. Rio Branco, 106.

[illegible] Niterói [illegible]

ESTADO DO RIO

NITERÓI — SÃO GONÇALO

ICARAÍ — Aluga-se apartamento c 3 quartos, sala, cozinha e banheiro, copa e dependência. Informações pelo telefone 9-4019 [illegible]

NITERÓI — Aluga-se casa 2 quartos, sala, [illegible] quintal, área [illegible] Estrada de [illegible] Ver, [illegible] 305, [illegible] Maceió.

NITERÓI — Fonseca — Aluga-se na Travessa Luís Faulhin, 14, para fins comerciais, área aproximadamente 300 m2. Chaves no hotel e telefone 43-1265 — Israel.

CAXIAS

CAXIAS — Loja comercial — Aluga-se para qualquer ramo. Ver à Rua Marcílio Dias, 497. Chaves no açougue c/ Sr. Adolfo. Tratar na ARABEL — Av. Prof. Antônio Carlos, 54 — 4.º andar — Tel. 22-0320 — GB.

CAXIAS — Alugam-se 2 casas de quarto, sala, cozinha. Tratar Av. Brasil, 44. Ponto final do ônibus Praça Mauá, Vila São Luís.

CAXIAS — Alugam-se casas deste 50 mil, Rua Mirim, 3, etc. S. Judas, Ônibus Pirinópolis — Olavo Bilac — D. Rosa.

DUQUE DE CAXIAS — Aluga-se boa casa à Rua Maria Vieira, 127. Tratar: 52-7200. Dr. José Inácio, GB.

NOVA IGUAÇU — NILÓPOLIS

ALUGA-SE um apartamento c/ telefone e garagem na Av. Mirandela, 232 — Nilópolis. Tratar no ap. 302.

CASA — NOVA IGUAÇU — Aluga-se com amplos comodos, em loja e otimo acabamento, em terreno de 12 x 30, com arvores frutiferas e entrada para automovel. Tratar no local, Av. Gen. Francisco Soares, 663, loja ou 663 c/ VII, com Sr. Armando.

ESTAÇÃO COMENDADOR SOARES — Aluga-se ótima ap. com boa sala, 3 qts. e muita água e luz. Ver e tratar Rua Álvares Moura Sá n.º 4.

NOVA IGUAÇU — Aluga-se ótima casa c 2 quartos, sala, cozinha, banheiro, na Rua Tabelião Murilo Costa, 389, perto da estação. Tratar tel. 31-5673, Sr. Quintino. CRECI 1095.

NILÓPOLIS — Aluga-se uma casa, quarto, sala e cozinha com água e luz. Rua Coronel França Soares, 616.

NILÓPOLIS — Alugam-se casas todos os tamanhos e preços. Tratar na Rua Antônio Cardoso Leal n.º 90.

NOVA IGUAÇU — Rua Paiva Teixeira, 41, aluga-se ap. Contra ser Idem [illegible]

[illegible]

PETRÓPOLIS — CORREIAS — ITAIPAVA

ALUGA-SE chale para fim de semana com piscina e tel. Informações 45-7763.

ALUGA-SE [illegible] mobiliada [illegible] 3 quartos, [illegible] sala, cozinha [illegible] Tel. [illegible] 32-2136.

ALUGO 1 casa 2 qts. por 35 [illegible] Tel. 52-2792 — Dr. [illegible]

EM ITAIPAVA [illegible]

[illegible] 2.ª feira.

TERESÓPOLIS — Petrópolis — [illegible] centro da [illegible] (D. Lúcia). Tel. [illegible] (D. Lúcia).

PETRÓPOLIS — Aluga casa centro, R. Bartolomeu Gusmão, 387, [illegible] sala, [illegible] 2 [illegible] garagem, NCr$ 350,00. Contrato um ano. Tel. 2236, Petr. e Rio 57-9260.

PETRÓPOLIS — Aluga-se no Centro apt. mobiliado na R. Alencar Lima n. 42, ap. 211 — Chaves no apt. 215 e 904 — NCr$ 150,00.

TERESÓPOLIS — FRIBURGO

TERESÓPOLIS — Aluga-se casa c/ telefone, ampla jardim, no Varzea por temporada ou por ano. Ver Rua Coronel Berg, 330 — Tratar pelo telefone 57-2119 [illegible] 10 horas da manhã.

TERESÓPOLIS — Alto — Aluga-se pequena casa nova com jardim. Tratar Av. Copacabana, 914 ap. 1002 — NCr$ 290,00 mensais.

TERESÓPOLIS — Aluga-se casa semi-mob., geladeira, sala e quarto, dep. de empregada. Olegário Bernardes n. 197 — Varzea — Chaves ao lado. Telefone 38-9207.

TERESÓPOLIS — Aluga por temporada, casa com todo confôrto inclusive telefone. Tratar 37-5727.

ARARUAMA — CABO FRIO

CABO FRIO — Alugo casas mobiliadas e equipadas para férias ou temporadas. Tratar telefones 46-1848 e 46-7911.

RAMAL DE MANGARATIBA — ANGRA DOS REIS

MURIQUI — Aluga-se [illegible] casa, coz. [illegible] 100 [illegible] el. 150,00. Inf. 30-1392. [illegible]

OUTRAS CIDADES

BARÃO DE JAGUARI — Aluga-se casa para veraneio, tôda mobiliada, com 3 quartos e dependências. D. Nancy — Tel. 27-1004 — De 8,00 às 11,00.

SÃO LOURENÇO — Aluga-se quarto, cozinha e banheiro. Construção nova por ano com ou s/ móveis à Rua Castro Alves, 277 para entendimentos aqui na Guanabara pelo telefone 29-3968 — Depois das 17 horas com senhor Morais. Preço a combinar.

IMÓVEIS DIVERSOS

SÃO LOURENÇO — Aluga apto. mobiliado próximo ao parque. Tel. 58-7032.

Aluga-se — Andar — 500m²

Presidente Vargas, 418 — 6.º pavimento, junto à Av. Av. Rio Branco.

Tratar: 47-0565, horário comercial — com D. Maria José.

Centro

Aluga-se 2 000 m2 com instalações novas e 2 elevadores.

Excelente local para Sede de Companhias de porte, com Salão de Refeições para funcionários e diretores.

Estacionamento privativo.

Sr. Almir: Tel. 46-7275. (P

Grande imóvel

INDÚSTRIA, COLÉGIO OU RESIDÊNCIA

Aluga-se ou vende-se, com 2 casas amplas, galpões e fôrça ligada. O terreno mede 650 m2 e a área construída é de cêrca de 500 m2.

Ver na Rua General Rodrigues, 29, das 14 às 16 horas, diàriamente.

Tratar na Rua 1.º de Março, 39 — sala 704 — Tel. 31-2895.

Loja — Estácio

Aluga-se de frente, com fôrça, luz e gás, Travessa 11 de Maio, 14, junto a esquina com Salvador de Sá. Chaves ao lado (padaria). Tratar Irmãos Guimarães, Adm. Bens S/A. R. Teófilo Otoni, 72 — Tel. 23-1915. CRECI 183.

Passa-se andar inteiro

NO CENTRO COM TÔDAS AS INSTALAÇÕES INCLUSIVE AR CONDICIONADO

Grande organização, transferindo-se para outra sede passa todo o pavimento completamente instalado, inclusive com tapête e ar condicionado, com área útil de 150 m2. Rua do Ouvidor, 108 — 2.º andar — MOREIRA.

Prédio — Centro

Passa-se contrato prédio 3 pavimentos à Rua Gonçalves Dias, com elevador e telefone. Aluguel de 600,00 para contrato nôvo de cinco anos.

Tratar pelo tel.: 42-9233, das 9 às 12 horas.

OPORTUNIDADES E NEGÓCIOS

INDÚSTRIA (Aluguel, Compra, Venda etc.)

AVENIDA [illegible] Av. [illegible] D. Fernando [illegible] Av. [illegible] 611 [illegible] 47-8600.

AVENIDA BRASIL — Vende-se área [illegible] NCr$ 2 600,00 [illegible] Tratar [illegible] 24-1314. Tel. 32-3211 [illegible]

AVENIDA BRASIL — [illegible] Tel. [illegible] — Área 20.000 [illegible]

AULAS PARTICULARES - Portug. Atualiz. e analise sintatica — Francês (conversação gramática — Tel. 57-3374.

BONSUCESSO — Vende-se ótimo terreno industrial em melhor ponto da Avenida Brasil, de 13x50. Avenida Portal, [illegible] com depósito de [illegible] Ver e tratar à Praça das Nações, 226. Telefone 30-1403 a partir [illegible] 16 horas.

BONSUCESSO — Passa-se o contrato de um galpão de 500m2 na Rua Nova Jerusalém, 246, próximo à Av. Brasil. Tratar no local ou pelo telefone [illegible]

FÁBRICA — [illegible] Vendo 33 milhões. Aceito carro [illegible] Tratar Fábrica 69.71 Centro [illegible] 43-6084.

GALPÃO FECHADO, 20x5 [illegible] em terreno de 20x40 e 22 [illegible] Tratar [illegible]

GALPÃO — Aluga-se com terra 300 m2, coberto e 250 m2 descoberto. Av. [illegible] de Pina, 1534 fundos.

GALPÃO — Vende-se, [illegible] Av. Brás [illegible] 175. Barracão, Inf. domingo das 8 às 12 horas — Luís.

GALPÃO — Pessoa com pr. a trab., Cs. Mer. 2.000 m2 1.500m2, esc. c/ escrit. e 2 sal. Aluguel 1.500. Rua Guilherme Frota 186, tels. 52-4755. Oswaldo.

GALPÃO — Aluga-se com 330 m2 com telefone a 100 metros da Av. Brasil. Tratar na Av. Teixeira de Castro n. 427-C — Bonsucesso.

GÁVEA — GALPÃO — Alugo Rua Duque Estrada 86-F, alug. NCr$ 500,00. Não pode ser oficina mecânica.

INDÚSTRIA MATÉRIAS PLÁSTICAS — Vende-se com 5 máquinas injetoras, moinho, matrizes, ferramentas, matérias-primas etc. Galpão com contrato nôvo, aluguel NCr$ 50,00 (cinqüenta cruzeiros novos), motivo de outro negócio. Tratar tel.: 49-7965.

INDÚSTRIA E COMÉRCIO DE BEBIDAS — Vende-se em pleno funcionamento na GB. Com caminhão, estoque e sem passivo. Tudo legal. Baratíssimo NCr$ 28 000,00. Parte financiada. Tel. 49-5008. Sr. Geraldo.

NA LAPA — Um andar c 200 m2, com fôrça. Vários salões, W. C. etc. Aluguel razoável, contrato de 5 anos — Tratar telefone 42-1372.

OPORTUNIDADE — Vende-se ou admite-se sócio em indústria alimentícia em pleno funcionamento. Sede própria no Estado da Guanabara. Marca conceituada — Mais detalhes com Sr. Milton ou Carlos. Avenida Rio Branco, 156, sala 2 137.

PROCURA-SE casa para alugar de preferência na Rua Maria e Barros ou imediações para pequena indústria de publicidade. Tratar seg.-feira c/ Sr. Castro ou Natal. Tels. 54-4599.

[illegible] Tel. 46-2963.

VENDE-SE [illegible] Centro ou Grajaú. [illegible] Tratar Rua [illegible] Quirino, 25 [illegible]

VENDE-SE [illegible] Rua [illegible] Moreira 173 [illegible] 2 — Pilares. [illegible]

Aluga-se

Para indústria ou depósito com área de 330 m2 e outra com 454 m2, com luz e fôrça ligada, junto à Avenida Brasil, Bonsucesso. Rua 7 de Março, 370. Telefone 30-1182.

Galpão

Galpão, vendo, c. 2.200 m2. Água, luz, fôrça, etc. frente para estação de Santíssimo. — Ver diàriamente no local. M. Soares, R. Cel. Agostinho, 32, A — sala 203. Tel.: 94-1604, CRECI 831.

Lapa

Transfiro contrato 3 lojas amplas, juntas ou separadas, vazias, com fôrça 50 HP, telefone, gás e luz Light. Aluguel barato. Água abundante. Aparelhagem água quente, em quantidade, calor regulável automàticamente. Serve: lavanderia, laboratório, tipografia, fábr. bebidas ou outros. Informações: 32-2792.

COMÉRCIO (Aluguel, Compra, Venda etc.)

ALÔ — CASAS COMERCIAIS — Bares, cafés e padarias. — Para comprar ou vender — Antônio Queirós na nada mais — Av. Pres. Vargas n. 446 — 2.º

ALÔ! Comerciante, loja com perfeição, para bar, estufa ou lanchonete, ou [illegible] ponto de Rua Jardim Botânico, tôda condição [illegible] ponto de grande firma [illegible] Vende, Antônio Queirós, Pres. Vargas, 446, 2.º [illegible]

ARMAZÉM — Irajá, ótimo ponto. Inst. novas, cont. 7 anos, aluguel 20,00, moradia, telef., 200 m2, vendo, motivo outro negócio. Tratar com o prop. na Av. Mons. Félix, 853-A Moreira ou Eduardo.

AÇOUGUE IRAJÁ — Vende-se por motivo viagem, instalações novas. Contrato de 5 anos. R. Capitão [illegible] n.º 91.

AÇOUGUE — Vende-se com moradia e tel., contrato nôvo. Rua 24 de Maio, 649.

Área industrial

Vendo magnífica área com 10 000 m2, com 2 frentes, sendo 75 metros pela Rodovia Dutra, Km 2 (GB), água, luz, fôrça, telefone.

Tratar 30-4500 e 30-2586.

Edifício industrial Aluga-se

Recém-construído. Área 5 000 m2 em 4 pavimentos. Localização excepcional.

Rua João Vicente (Osvaldo Cruz).

Marcar visitas: 49-7566 e 29-2450.

Galpão e terreno

Vendo excelente galpão nôvo c/ escritório, depósito e etc. em terreno de 1 500 m2 c/ fôrça ligada, sem entrada. Ótimo negócio. — Tratar tels.: 22-2376 e 52-5687. CRECI 902.

Galpão

Vende-se em Bonsucesso a 20 metros da Avenida Brasil, de esquina, com 968 m2, sendo 611 de área construída em concreto, com jirau, ponte rolante de 10 ton, subestação de fôrça de 75 KVA e escritório.

Ver na Rua da Regeneração, 126 — Sr. Raimundo. Detalhes: Tel. 23-8254 — SR. MANOEL.

Indústria mecânica

Vende-se indústria mecânica, localizada na Guanabara, com máquinas de precisão para usinagem de produção, equipada com série completa de tôrnos, frezas, retíficas e todos os instrumentos de precisão. Valor: NCr$ 200.000,00. Cartas para a portaria dêste Jornal sob o número 29548. (P

Terreno

Vende-se junto à Av. Cesário de Melo, CAMPO GRANDE, no caminho dos Amarelos, galpão de cimento armado com 300 m2, fôrça, transformador próprio 45 kva., residência de 2 quartos, sala, banheiro completo, terreno medindo 11.000 m2, NCr$ 60.000,00 com 50% de entrada. Tratar Theophilo da Silva Graça — CRECI 101 — Av. Copacabana, 1035, sala 301. Tel.: 56-5590.

ARMARINHO com residência. Vende-se. Rua João Brito n. 141 — Olaria.

ATENÇÃO — Temos diversas casas comerciais, bares, padarias, armazéns c/ frutas e [illegible] pequenas entradas. [illegible] Administração de Imóveis Luso Guaporé Ltda. Av. Braz de Pina, 235 — Tel. 30-4353 [illegible] nos dias [illegible] e feriados.

ARMARINHO — Vende-se no melhor ponto da Est. Vicente de Carvalho. Vende-se o negócio, de fazendas, cama e mesa — A mais bem montada loja do local. Também juntamente com o imóvel. Bem facilitado. Melhores informações pelo telefone 26-5553 — Nilton.

ATENÇÃO — 4.000 [illegible] Vendo mercearia. Cont. 5 anos. Féria 3.000. Local p/ açougue [illegible]. General Belegard n. 8-E. Nilton.

AÇOUGUE — Vende-se com moradia. Contrato novo de 5 anos. Estrada Vicente de Carvalho, 455 — [illegible].

AÇOUGUE — no melhor ponto [illegible] n. 2 [illegible] 20 milhões. Atende [illegible] Tratar R. Souza Barros, 243 — 28-1580.

AÇOUGUE NO FLAMENGO — Vende-se ótimo ponto comercial, edif. de esq. contrato de cinco anos. Tratar na R. Paula Freitas n. 31, loja B — Mercearia Copa, com Januário.

ATENÇÃO! — Casal ou sócios. Vende-se bar-mercearia, frutas e legumes no melhor ponto do Engenho Novo, R. Dona Romana, 268, esquina da Rua Real Barreto — Tel. 25-0166.

ADM. DE IMO. LUSO GUAPORÉ LTDA. vende: bar c/res. cont. novo, alug. 50 NCr$ 23 c 8, Ramos. Armazém e bar, c/res. 17 c/8 ótima féria e cont. novo, temos ótimos açougues, mercearias, ótimos negócios. Venha sem compromisso. Av. B. de Pina 235. Tel. 30-4351.

AÇOUGUE — Vende reformado de novo. Ver com o Sr. Carlos na Padaria Ideal, à Rua Assaré, 88 com Praia Ideal, 38.

A VENDA caipira — Loja própria instalações modernas féria acima 4 milhões s/ comida ótima casa para churrasqueto. Preço a combinar. Tel. 56-1965.

AÇOUGUE — Vende-se Rua Cotias 204 — Pavuna — Contrato novo, ent. a combinar.

ARRENDO oficina afreguesada para consertos de Hi-Fi e TV, com empregado e telefone, a quem tenha competência e possua instrumental, por NCr$ 200,00 mensais. Rua da Quitanda, 30, s. 502 — Tel. 32-7509.

ATENÇÃO — Excelente oportunidade — Fábrica e loja de Papel de Parede — 1.º nome da praça — Vende-se — Orientação completa durante 30 dias — Tratar na Rua Santa Clara, 33, sala 222.

AÇOUGUE — Vende-se na Rua Guilherme Marconi, 67-A — Bairro de Fátima.

AÇOUGUE — Vende-se na Rua Professor Gabizo, 294 — Maracanã.

AÇOUGUE — Entreposto, vendo 2, capacidade 10 toneladas cada. Tels. 47-5629 — Maurício.

ALUGA-SE galpão no centro da Penha. Tratar tel. 30-2280, Mário.

ATENÇÃO — Vendo urgente Bar e Mercearia, motivo de falecimento, na Estrada dos Bandeirantes n.º 46/48, Curicica. Jacarepaguá.

ALUGA-SE uma casa na Praça da Bandeira de 1.º e 2.º andar tôda reformada para fim comercial. Ver na Rua Barão de Ubá, 96. Chaves ao lado no n. 98 — Tratar Rua Bela, 800 — S. Cristóvão.

ATENÇÃO — Dinheiro — Empréstimos imediatos. Hipotecas ou retrovendas de imoveis na GB — 5, 10, 15 e 100 mil. Tratar com o Sr. Gino. Tel. 45-1950.

BAR MERCEARIA — Vendo barato c/ ent., facilitado boa féria de esquina, ponto final de onibus e melhor copa do local. R. Carlina 28 — Olaria.

BAR com residência e telefone. Vende-se. Rua Naja, 85 — Braz de Pina.

BAR — Nova Iguaçu. Cerâmica. Bom ponto, podendo ampliar. Motivo de outros negócios. Preço NCr$ 4 000,00, com 2 000,00 de entrada. Tratar Av. Nilo Peçanha, 23, 1.º andar, sala 33.

BAR MERC. R. Bruxelas 98 facil. cont. novo a comb. Tel. 43-2012. Tem ent.

BAR E RESTAURANTE — Vende-se em Botafogo. Ótimo negocio para ganhar dinheiro. Sem intermediários. Tel. 26-0373.

BAR — CAIPIRA — Vendo na Rua Voluntários da Patria n. 329 — loja D. Féria de NCr$ .... 2 500,00 — Preço de NCr$ ... 14 000,00 com 6 de entrada.

BAR — Vende-se com g. moradia e tel. Contrato nôvo de 5 anos. Rua Pereira Nunes n.º 281. Vila Isabel.

BAR — Vende-se Av. Passos. Tratar Av. Pres. Vargas, 1146 Gr. 11411. Tels. 43-2662. Sr. Pinto.

BAR — Vende-se R. Riachuelo, contr. novo. Não pg. aluguel. Tratar Av. Presidente Vargas, 1146 Gr. 1411. Tels. 43-2662. Sr. Pinto.

BAR — Vende-se. Motivo retirada, ótimas condições, localizado na Rua Padre Nóbrega—Piedade. Atende-se na Rua João Ribeiro, n.º 44, sala 207 — Pilares — Todos os Dias das 9 às 21 horas.

BAR próximo Estação do Rocha. Vende-se. Féria NCr$ 4 000 com moradia e telefone, contrato nôvo — Rua Cotia 140.

BAR — Vende-se: Féria 3.000. Fecha domingo, não vende cigarros. Preço e entrada pela melhor oferta. Tratar diretamente. Travessa São Mateus, 18 — Nilópolis.

BARES, Caipiras, Lanchonetes, Quitandas, Mercearia, Postos, Garagens, Lojas de Ferragens, Papelarias, vendemos as melhores casas do Est. da Guanabara no Centro, Castelo, Catete, Botafogo, Madureira, Tijuca etc., bons contratos. Emprestamos para ajuda da entrada, melhores detalhes na R. Senador Dantas 117 s/505 e 532 c/Rodrigues. Organização Pôrto.

BAR — Contrato nôvo. Ótima féria. Vende-se na Rua Volta n.º 207-A — Vila da Penha.

BOUTIQUE — Pça. Saens Pena — Passa-se urgente com ou sem estoque. Tel. 38-3633 Sr. Gil.

BAR E RESTAURANTE — Vende-se — A dez metros da praia de Ramos. O melhor ponto de negócio do local. Boa féria diária. Freguezia selecionada. Ver e tratar à Rua Gerson Ferreira, 65-B em frente ao Iate Clube de Ramos.

BAR MERCEARIA boa copa casa bem montada faz 5 milhões tem p. moradia cont. nôvo 6 portas motivo de venda sócio. Estr. 7, Aceito oferta ou carro. Rua Rio Claro, 172-D — Rocha Miranda — Sr. Antônio.

BARES — CASAS COMERCIAIS. — Cafés e lanchonetes — Padarias — Para comprar ou vender — Antonio Quirós e nada mais — Avenida Pres. Vargas n. 446 — 2.º.

BAR — Vende-se B. Roxo — Contrato novo boa féria com mesas de sinucas e bonecos, grande estoque de bebidas e residencia nos fundos. Av. Francisco Sá 476 — Tratar no local Sr. Ari.

BAR LANCHONETE — Vende-se junto a estação de Austin, boa féria, c/ prest. financiada. Tratar no local das 16 às 22h — Rua Cabuçu n. 36.

BAR — Vende-se — Catete. Rua Artur Bernardes, 58-C.

BAR — Vende-se, ótima féria, com Alvará para mercearia. Rua João Barbalho 119-A. Quintino.

BAR E MERCEARIA — Vende-se 2 lojas, a vista 15 000,00 preço de ocasião ou a comb. Rua Sargento Basileu da Costa 397-A, Pavuna. Esq. com Rua Apolo. Saltar no Largo da Pavuna.

BAR— Vende-se — Tr. na Rua Paranapiacaba n. 102 — esquina de Antonio Vargas — Piedade.

BAR E CAFÉ vendo preço NCr$ 15 mil, entrada NCr$ 3.500, féria 2 500. Rua São João Batista, 904 — São João de Meriti, Est. do Rio com o próprio.

CAFÉS! Casas comerciais... Para comprar ou vender... Antônio Quirós... e... Nada mais... Av. Pres. Vargas, 446, 2.º.

CAFÉ E LANCHONETE — Cavalcanti — F. 1000. Contrato nôvo. [illegible] 55 de entrada [illegible] 21, 7.º [illegible] Cinelândia.

CASA COMERCIAL — Vende-se c/ 2 moradias, ou aluga-se na Rua Anhangüera n. 47 - Eden — Trat. com o Sr. José Costa.

CAPITALISTA — Atenção — Vendo uma casa e uma oficina de sapateiro completa com 12 máquinas industriais, e um carro de entrega, o terreno mede 10x35 de frente p. 2 ruas. Tudo legalizado. Rocha Miranda. Não enviem telefone — Cartas para o n.º 94 822, na portaria deste Jornal.

CAFÉ BAR [illegible] — Féria [illegible] Contrato nôvo. Ótima moradia. Apenas 12 de entrada dos compradores. [illegible] Fênix Informa. Rua Álvaro Alvim, 21, 7.º C/ [illegible].

CAIPIRA CATETE — Bom contrato, ótimas instalações e F. de 5. Apenas 15 dos compradores. Fênix Informa. Rua Álvaro Alvim, 21, 7.º — Cinelândia — C/ Amaro Magalhães.

PÔSTO — [illegible] Contr. 5. 2.º [illegible] NCr$ 4 000 e [illegible] SAPS [illegible] Ótimas instalações. [illegible] há 3 anos. Tratar [illegible]. Rua Rosário, 129, 4.º andar, sala 7. Tel. 52-7535.

CAIPIRA — Centro — Horário comercial. F. 12. Bom contrato e aluguel barato. Apenas 40 de entrada dos compradores. — Fênix Informa. Rua Alvaro Alvim, 21, 7.º — Cinelândia c/ Amaro Magalhães.

CAIPIRA — Copacabana, F. 11. Vende-se em ótimas condições — Apenas 45 de entrada dos compradores. FENIX Informa. Rua Alvaro Alvim, 21, 7.º — Cinelândia — C/ Amaro Magalhães.

CAFÉ E BAR — Vende-se em Queimados, perto da Estação — Av. Pedro Jorge, 579, contrato nôvo de 5 anos, aluguel NCr$ 30,00. Preço NCr$ 5 000,00 condições de pagamento a combinar — Tratar com Dr. Corrêa. Av. Marechal Câmara, 271-10.º, gr. 1004.

CAFÉ BAR E RESTAURANTE — Vende-se ou passa-se contrato de grande loja no melhor ponto de São Cristóvão — (Cancela). Informações: Fonseca S. Luis Gonzaga n. 200 — (Joalheria).

CABELEIREIRO de senhora e boutique — Vendo no melhor ponto da Praça Sêca. Ótima loja, preço baixo, aluguel barato e facilidades. Tratar Rua Baronesa, 625 — Loja C.

CAFÉ E BAR — Vende-se ótimo lugar e boa féria. Aceita sócio. Rua Senador Bernardo Monteiro 232 — Benfica.

CAIPIRA — Olaria — V. só em bebidas. Vendo abaixo da féria. Motivo doença. Tratar Rua Noêmia Nunes, 870 c/ Américo.

CABELEIREIRO — Vende-se no melhor ponto de Cascadura. Edif. Associação Comercial de Cascadura. Rua Iguané n.º 10, sl. 203.

CAFÉ E BAR NA ZONA SUL — Contrato 4 anos. Aluguel NCr$ 160,00. Féria NCr$ 8 600,00. Vende-se barato. Tratar no local. Rua Garcia Dávila, 173, loja 1, em Ipanema.

CAFÉ E BAR, ótimo ponto, muito estoque, boas instalações, contrato nôvo, aluguel 60. féria .... 5.500, preço 45 com 18, facilito entrada, vendo para descontar. Ver e tratar Rua Guaporé, 205-D — Braz de Pina.

COPACABANA — Cantina — Arrenda-se ou vende-se, contrato 5 anos, ver e tratar em Silvio Batalha Imóveis Ltda., à Av. N. Senhora de Copacabana, 540, sl 1108 — Tel.: 56-4276.

CAMPO GRANDE — Grande loja, passo c/ contrato e instalações, proxima da Estação. Negocio urgente. Tratar c/ Sr. Victor. Tel. CETEL 94-1479.

ESTACIO — Vendo ótimo café e bar Rua São Carlos 37 com moradia, muita freguesia boa féria, aluguel barato. Excelente negocio p/ ganhar dinheiro p/ 2 pessoas. Tel. 42-4266 — Vanderlei — CRECI 655.

FARMACIA — Est. Vicente Carvalho n. 709-A — Vende-se com ótimo estoque, excelentes instalações, consultorio médico, com entrada independente — Preço a combinar — Ver e tratar no endereço acima.

FARMACIA — Vendo ou troco por apartamento. Inf. Tel. ... 48-4059.

FARMACIA — Caxias — Vende-se boa, Rua Albino Imperato, 675.

FARMACIA — Centro de Petrópolis — Vende-se movimento acima de 12 milhões, podendo quadruplicar — Grande estoque, ótimo contrato. Aluguel módico — Maiores detalhes com Moura — Godofredo, na Rua da Conceição 121, sobreloja 6 — Niterói — Telefone 7687 — Creci ERJ 340.

FARMACIA — Vende-se em Queimados. Av. D. Pedro Jorge n. 568.

FARMACIAS, DROGARIAS — Minervino especializado vende nos melhores pontos 14 às 17h. Tel. 22-8801 Av. Rio Branco 108 s/603.

FARMACIA — Sem passivo e c/ bastante variedade. Contrato nôvo. Unica no local, proximo ao conjunto nôvo dos ferroviários. Ver e tratar Rua da Abolição n. 496. Preço a combinar.

FIRMA — Engenharia S. A — Vende, 20 anos tradição s/ passivo, ótimo conceito na praça, bom cadastro entre [illegible] p/ Govêrno, atualmente paralisada. — Cartas p/ portaria dêste Jornal sob o n.º 19 584.

FARMACIAS — Minervino — Rei das farmácias, vende, troca e facilita, 14 às 17 horas. 22-8801 — Av. R. Branco, 108 s/ 603.

LOJA DE MATERIAL DE CONSTRUÇÃO — Vende-se na Avenida Monsenhor Félix n. 182 — Vaz Lôbo, Rua principal do bairro.

LOJA — Borracheiro, eletricista, acessorios — Passo contrato 5 anos c/ estoque. Ótimo ponto na Tijuca. Bom preço. Tratar tel. 48-0967, Sr. Sergio.

LANCHONETE — CONFEITARIA — Moderna instalação — Ótima frequência — Vendo motivo de viagem — Aceito oferta à vista. Tratar na Rua Bartolomeu Portela, 25, loja F — Cine Veneza.

LANCHONETE — Vende-se Instalações modernas. Rua Alvaro de Miranda 33-A — Pilares. Motivo doença.

LOJA OU NEGÓCIO — Vendo o negócio ou passo, perto da Rua da Alfândega. Urgente. Telefone 22-5939. Abílio.

LOJA DE FERRAGENS com oficina de bombeiro eletricista. Passa-se com material ou vazia. Tel.: 58-4552. Sr. João.

LANCHONETE — Recém-inaugurada — Vende-se visto que os donos encontram-se ocupados noutros negócios. Tratar na Rua Barão de Mesquita, 195-B — Saens Pena.

MADUREIRA — Mercado nôvo. — Vendo mercearia, faz boa féria, lugar de futuro, dá para 2 sócios, não paga aluguel. R. Padre Manso, 150 — Box 15 — 16 — 17 — Mercado dos Lavradores — Sr. José.

MEIER — Bar Caipira — Vende-se. Grande movimento, motivo de doença. Tratar com o próprio. Rua Constança Barbosa n.º 27-A.

MERCEARIA (nova). Passa-se o contrato de 5 anos, aluguel barato; no melhor ponto do centro, bom movimento mensal, bem estocada. Motivo de viagem. Base 16.000,00, aceita-se oferta. Rua Vinte de Abril 28, Sr. José Morani.

MERCEARIA — Laticínios — Vendo barato por 20 com NCr$ .. 10.000,00 de sinal, restante NCr$ 300,00 por mês s/ j., em Laranjeiras, aluguel NCr$ 100,00 p/ mês. Tratar tel.: 52-5302, Sr. Marcos.

MEIER — Vende-se mercearia, quitanda, Rua Lucídio Lago, 271-C. Tratar no local.

MERCEARIA — Vende-se uma bem montada. Aluguel barato, c/ moradia, motivo dono ter 2 negócios. Entrada NCr$ 5 000,00, restante a combinar. Rua Major Suckow, 9-A — Triagem.

MERCEARIA E BAR — Vende-se — Contrato nôvo. Preço 10 mil com 5 de entrada. R. Cachambi, 424 — Tratar com o proprietário.

NOVA FRIBURGO — Vende-se em Friburgo, hotel em pleno funcionamento, com dez apartamentos bem instalados, grande salão de refeições, cozinha, lavanderia, copa, residência, garagem, casa de empregados. Área do terreno de 7.000m2. Construção de primeira, local privilegiado. Preço de ocasião facilitado [illegible]. Informação na [illegible] 38-515 D. Alves. Em Friburgo. [illegible] Rua [illegible] 14, sobreloja 1. Fones: 2466 — 1156.

NILÓPOLIS — Vendo bom bar ponto p/ restaurante ao lado da Praça R. G. M. Barreto, [illegible]. R. 20 000 e [illegible] — T. [illegible] 26 N.

NOVA IGUAÇU — Lanchonetes e bares — P. diversos preços e entradas no melhor ponto da Cidade. Faça uma visita a Emp. Planalto S/A e verifique a nossa honestidade. Rua 13 de Maio, 164, grp. 204, Francisco C. Teixeira. CRECI 272.

NILÓPOLIS — Bar e restaurante bem montado, ótima féria. Vendo ou troco por 1 auto pequeno ou caminhão. Tratar no local c/ o Fernando. Av. Mirandela, 1474.

OFICINA ELETRÔNICA — [illegible] Rádio etc. — Passa-se motivo saúde. Ótimo ponto, freguesia certa. Única no bairro. Tratar Rua [illegible] n. 725 — B. Pina com [illegible].

PADARIAS E CONFEITARIAS — Com ou sem copa, algumas com residência, férias a partir de NCr$ 6 000,00 até NCr$ ...... 22 000,00. — Pagamentos bem facilitados — Bernardino M. Sá — Av. Nilo Peçanha, 38, sala 5 — Nova Iguaçu — CRECIERJ 293.

PÔSTO DE GASOLINA E CHURRASCARIA — Vendo, podendo o interessado ficar à testa do negócio antes de comprar. Estrada União e Indústria. Tratar pelo telefone 22-1391 — Sr. Lemos.

PÔSTO DE GASOLINA — Vende-se com grande loja para agência de automóveis e peças no melhor ponto do subúrbio. Tratar com o proprietario Sr. Costa — Tels. 29-9112 — 90-2292.

PASSA-SE café e bar N. S. da Ajuda com chope da Antartica em frente à praia. O melhor ponto da Ilha, a dez metros da praia — Tratar no local. Praia da Guanabara, 501, Ilha do Governador — Freguesia.

PENSÃO — Vendo contrato de 7 anos. Boa féria. Ótima moradia. Rua Haddock Lôbo, 85.

PIEDADE — Vende-se açougue c/ moradia, contrato nôvo à R. Torres de Oliveira n. 226. Trat. R. Lemos Brito, 327. Sr. Pereira. Tel. 29-9298.

PADARIA — Vende-se no centro de Petrópolis, desmancha treze sacos de farinha diários, movimento vinte e dois milhões mensais. Informações Avenida Maracanã 1516, ap. 102.

PENSÃO — Passa-se à R. do Riachuelo. Tratar Av. Pres. Vargas, 1146, Gr. 1411. Tels. 43-2662. Sr. Pinto.

PASSA-SE oficina bombeiro eletricista, motivo outro negócio. R. Elias da Silva, 3. Piedade. Tel. 49-7010.

PADARIA — Vende-se na Avenida Suburbana n. 9 648. Ótimas condições — Ver e tratar c/ os proprietarios — Não aceitamos intermediarios.

PADARIA — Vende-se na Rua General Caldwell, 179. Preço: ... 110 000,00 — Féria NCr$ 18 000,00 não funciona aos domingos e feriados.

PÔSTO DE GASOLINA — Vende-se com 2.000 m2 de pista calçada, galonagem 180 000 litros, 400 lubrificações, bar e restaurante de grande movimento, loja para peças com 70m2 — Negócio para 3 sócios. Vendo tudo ou separado NCr$ 50 000,00 entrada aluguel a combinar. — Posso vender com o Imóvel — Rodovia Niterói-Campos km 88, Araruama Pôsto Texaco — Tratar no local ou com o Dr. Trigo, 34-3232.

PASSA-SE um bazar e mercearia na Rua Mauriga, 364, bom estoque e ótimo ponto, contrato nôvo. Tratar e combinar no local. — Caxias — Est. do Rio.

PASSO BAR — Ao lado da futura entrada do Jardim Botânico. Pacheco Leão, 836 — Jacl.

PASSA-SE uma adega e bar com moradia, bom contrato. Trata-se com o proprietario, Rua Candido Benicio, 2316. S. Oliveira.

QUITANDA E MERCEARIA — Vende-se com moradia, contrato 3 anos, aluguel 35,00, féria superior a 6 000,00. Preço 20 000,00 com 8 000,00. Rua Jacé n.º 90 — Colégio.

QUITANDA — Vende-se R. Riachuelo. Contr. novo. Aluguel 150. Tratar Av. Pres. Vargas, 1146, gr. 1411. Tels. 43-2662. Sr. Pinto.

SALÃO BARBEIRO — Vende-se R. dos Inválidos. Tratar Av. Pres. Vargas, 1146 Gr. 1411. Tels. 43-2662. Sr. Pinto.

SAPATARIA DE CONSERTOS — Vende-se máquinas sete instrumentos e Singer. Motivo de viagem. Rua Senador Nabuco n.º 265 esquina Praça 7.

SAPATARIA de Consertos. Vendo, boa féria. Rua Barão de Mesquita 141, loja 2, esq. de Deputado Soares Filho.

SANTO CRISTO — Vendo prédio c/ frente p/ 2 ruas para depósito c/ escritório. Tratar c/ Sr. Antonio p/ tel.: 23-4681.

TRANSFERE-SE contrato no melhor ponto comercial de Campo Grande, com instalações frigoríficas e outras completas. Tem isenção ICM. Ver Box 6 e 7 do Mercado São Braz, Rua Augusto Vasconcelos, 99 e tratar na Granja Dr. Arruda à Av. Brasil (antiga Estrada das Bandeiras) Km 49.

TINTURARIA — Vende-se, cont. nôvo. Aluguel barato; ou passo só o contrato, serve p. qualquer negócio ou indústria, tem fôrça. Rua Joana Fontoura n.º 5, Bonsucesso.

TINTURARIA vende-se tôda mecanizada contrato nôvo. Aluguel 60.000, motivo de viagem. Rua Carvalho Alvim n.º 333 esquina de Uruguai. Telefone 38-3910.

VENDO, bem instalado, loja de ferragens, mat. const., plástico, etc. Ponto bom e de grande futuro. Preço 30 mil c/ 15 de entr. Rua Cândido Benício, 2967. Loja Big Ferragens. Conj. do IPASE — Jacarepaguá.

VENDE-SE um bar e adega. Preço de ocasião, loja e sobrado próprio. Vendo tudo ou separado. Tratar na Rua 5 de Maio n. 565, Duque de Caxias.

VENDE-SE Café e Bar e Restaurante, ótimo local. Avenida Guilherme Maxwell n.º 102 — Bonsucesso. Tel. 30-8931. (Nilo).

VENDE-SE um bar na Rua Bulhões de Maciel n.º 573, Parada de Lucas. Tratar de manhã.

VENDE-SE quitanda, Aves e ovos. Contrato 5 anos. Aluguel NCr$ 30,00. Motivo viagem. R. Barão de Guaratiba n. 7. Catete.

VENDE-SE uma quitanda com moradia na Rua Pirangi, 213 — Olaria.

VENDE-SE botequim, contrato nôvo, aluguel NCr$ 40,00. Motivo viagem, urgente, preço NCr$ ... 4 500,00 facilitado. Rua da Matriz n. 837 — São João Meriti.

VENDE-SE quitanda e armazém à Rua do Matoso, 176, Tijuca. Bom movimento e um ótimo contrato, tratar no local.

VENDO uma esquina comercial c/sob. Na Av. Nilo Peçanha em Caxias. Tratar Est. Caxias 2840.

VENDE-SE pequena confecção motivo doença. Rua Santa Clara, 33 s/1006.

VENDE-SE urgente em N. Iguaçu uma casa peq. com agua, luz, 110 v. e galpão p/ oficina, força 220 v. Murado com tijolo — lote 356 m2 — Barato. Atrás da Fab. Canetas Compacto. R. Tapajós n. 148 — Jardim Iguaçu.

VENDO bar e mercearia. Boa féria e nôvo, c/ 2 moradias — Al. 60.000, Mot. outro negócio. R. General Solon Ribeiro n.º 504 — Eng. do Pôrto.

VENDE-SE Bar e Mercearia na R. Maura Brito 236. Contrato novo de 5 anos. Tem moradia grande, aluguel barato. Aceita oferta — Tel. 28-0455 — Tijuca.

VENDE-SE CAFÉ E BAR — Rua Ururaí 58. — Facilita-se. — Tem moradia. Contrato nôvo.

VENDE-SE um bar, Av. Geremário Dantas n.º 2. Jacarepaguá. — Largo do Tanque.

VENDE-SE uma quitanda. Ver e tratar Rua Edmundo n.º 187-B — Pilares.

VENDE-SE — Lanchonete, com ótimo salão de churrasco, com chope da Brahma, ótimas instalações, tôda nova, ótimo ponto, São Cristóvão. Rua Conde de Leopoldina, 565. Fone 34-7987. Sr. Moura.

VENDO — [illegible] Pacheco Leão, 836 — Jacl.

VENDE-SE bar e mercearia c/ moradia. Contrato nôvo, 5 anos. Rua Costa Rica, 202 — Penha.

VENDE-SE café e bar, melhor ponto comercial, boa féria, boa moradia. Contrato nôvo. Aluguel barato. Motivo de viagem. Av. Getulio de Moura, 293, em frente ao Hotel de Olinda.

VENDE-SE 1 quitanda em frente ao Hotel de Olinda, Rua Getulio de Moura, 302, por motivo de ter outro negócio. Não percam esta oportunidade. Contrato novo e aluguel barato.

VENDE-SE — Botequim, tipo lanchonete, boa instalação. Motivo de outro negócio — na Av. Nilo Peçanha 617 — Caxias.

VENDE-SE Bar Gessini-7 — Rua José de Alvarenga, 293, Duque de Caxias. Tratar com o proprietário.

VENDE-SE oficina de sapateiro à Avenida dos Italianos n. 533-B — Rocha Miranda.

VENDE-SE Bar e Armazém com moradia. Contrato nôvo. Aluguel NCr$ 55,00. Féria acima de NCr$ 4.000,00. Preço NCr$ .... 18.000,00. Entrada NCr$ 8.000,00 — Ver e tratar à Rua do Couto, 246 — Penha.

VISTA ALEGRE — Vdo. Adega e Bar. Av. Braz de Pina, 2.165-A. Ver e trat. no local c/proprietário.

VENDE-SE um Bar à Rua Ligia n.º 166. Tem moradia e telef. Tratar no local com o Propri.

VENDE-SE oficina bombeiro-eletricista com tel.: 26-3194. Alvará. Contr. nôvo. Entr. 3 500. Aceito caminhão basculante ou táxi. Voluntários da Pátria 46, loja C, c/ o Sr. Almeida.

VENDE-SE café e bar na Rua Graça Melo 296, em Cavalcânti. Boa féria e bom contrato. Tratar no local.

VILA DA PENHA — Vende-se depósito mat. construção. Av. Meriti, 2267.

VENDE-SE mercearia e bar motivo viagem. Tel. 42-1933 — Benjamim Constante, 144.

VENDO Café e Bar centro de São João de Meriti. Tratar Rua São João Batista, 171.

VENDO Lanchonete com moradia e telefone no centro comercial de Bonsucesso. Boa féria. Aluguel barato. Tel.: 30-5897.

VENDE-SE bar-mercearia por 22 milhões, com 10 milhões de entrada, por motivo de viagem. Tratar na Rua Siqueira Campos, 257, ou pelo tel. 57-7856.

VENDE-SE um café e bar na Rua Custódio n.º 32, Loja B — Bairro Vista Alegre. Tratar no local ou pelo tel. 30-4838.

VENDO Café e Bar — Avenida Ministro Ari Franco, 816 — Bangu, contrato nôvo, 7 anos. Aluguel 52,00, com entrada de 6 000 — Preço 18 000.

VENDE-SE um ótimo bar e restaurante e lanchonete bem no Centro da Cidade — Horário comercial. Rua 7 de Setembro, 213, com Gumercindo.

VENDE-SE caipira, boa féria, Rua Marquês de Abrantes n.º 77-A — Tratar no local.

VENDE-SE um bar com moradia à Rua Diamantes n. 241 — Próximo à Praça Rocha Miranda.

VENDE-SE um bar em Ramos. R. Barreiros 1246-B. Esquina com João Silva.

VENDE-SE uma tinturaria na Rua Barão do Amazonas, 264 — Centro — Niterói.

VENDE-SE restaurante e bar, Av. Nazareth 2.444 em frente à estação de Anchieta, com residência. Procurar o sr. Valentim.

VENDE-SE café e bar caipira com chopp, bom movimento. Contrato novo. À Rua Sampaio Viana, 8 — Rio Comprido. Motivo da venda, por doença.

VENDE-SE bar caipira — Tipo lanchonete com moradia anexa. Ver e tratar Av. Carmela Dutra, 1 774 — Centro. Nilópolis-RJ.

Atenção

Vende-se bar com grande movimento de praia. 25 cabines e moradias. Av. Quintino Bocaiuva, 627 — Charitas — Niterói.

Boite Restaurante

De 1.ª categoria. Vende-se facilitado, boite de luxo localizada em Copacabana. Recém inaugurada. Tratar Dr. Antonio, tels.: 22-3010, 47-7479.

Vende-se boutique

Ótimo ponto de COPACABANA, contrato nôvo, bem mobiliada c/ telefone. Ver Rua Hilário de Gouveia, 66, gr. 502 — das 9 às 11 h. e das 14 às 18h. Tratar c/ D. Heronita, na parte da manhã — tel. 52-4655.

DINHEIRO E HIPOTECAS

AVAL — Grupo financeiro concede aval e finaciamento acima de NCr$ 500,00 para operações mercantis, no País e no exterior — das 10 às 16. Tels.: 48-3330 — Nilton.

AOS SENHORES proprietarios com boas referencias bancarias e comerciais oferecemos a oportunidade de ganharem mensalmente acima de NCr$ 1 000,00 sem empate de tempo nem capital. Tel. 56-1365.

ATENÇÃO — Dinheiro — Emprestamos de 3 a 200 milhões sob hipoteca ou retrovenda de imóveis. As melhores taxas. Solução em 48 horas. Adiantamos para certidões. Trazer escritura. — Rua Alcindo Guanabara, 24, 7.º andar, sala 714. Tel.: 32-9102.

ACIMA DE 1 até 30 milhões — Empresto sôbre prédios, aps. e terrenos — Av. Pres. Vargas n. 290 — sala 918.

ATENÇÃO — Dinheiro — Se vendeu seu imóvel e as prestações são representadas por promissórias vinculadas à escritura nós descontamos os dez primeiros títulos ou compramos todo o crédito. Trazer escritura. Solução no ato. Av. 13 de Maio, 23, 15.º andar, sala 1 516. Tel. 42-9138.

A JUROS MINIMOS — Empresto de 1 a 30 milhões sôbre prédios aps. e terrenos — Adianto dinheiro — Tel. 23-3870.

ATENÇÃO — 3 a 100 milhões — Juros normais — Empresto sôbre garantia imobiliária — Solução rápida — 46-3949.

CONTAS DE LUZ OU FORÇA E OBRIGAÇÕES ELETROBRÁS — Compramos e pagamos na hora os melhores preços da praça mesmo. Anos de 64, 65, 66, 67, visite-nos com urgência. Av. Rio Branco n. 156 — 17.º, sl. 1 718. Tel. 22-5356 — 52-4776.

CAPITALISTA — Obtenha melhores lucros sob retrovenda, promissórias vinculadas a escrituras e casas comerciais. Escritório técnico garante seu capital. R. Gonç. Dias, 84, s. 601-3 — Tel. 52-0982.

CAUTELAS de jóias de preferência vencidas, compro ou faço retrovenda recados para 42-1617 com o Sr. Joel.

DE 5 a 200 milhões. Empresto sob retrovenda, promissórias vinculadas, promissórias vinculadas a escrituras e casas comerciais. R. Gonç. Dias, 84, s. 601-3 — 52-0982.

DINHEIRO e automóvel — Sendo proprietário de automóvel, empresta-se com máxima rapidez, ficando o carro em seu poder. Tels.: 48-4674 — Com Oliveira.

DINHEIRO SOB AUTOMÓVEL — Sem desconto antecipado de juros, emprestamos sob garantia de automóvel (o veículo continua no seu uso normal). Araújo. Pôrto Alegre, 70, gr. 601/2 — Telefone 42-1854.

DINHEIRO — CAPITALISTA — COLOCAMOS seu capital sob hipoteca ou retrovenda de imoveis. Bons juros descontados antecipadamente. Temos negocios imediatos de 3 a 200 milhões. Rua Alcindo Guanabara, 24, grupo 714. Tel. 32-0897.

DINHEIRO — Sôbre duplicata, automóveis, ações e outras garantias. Acima de NCr$ 2.000,00, em 10 meses. Tel.: 45-4402.

DINHEIRO — Preciso p/ ampliar negócio NCr$ 3 mil a 5 mil, pago bons juros, garantia absoluta, faço retrovenda, prazo mínimo 6 meses. Carta para 79 070, na portaria dêste Jornal.

DINHEIRO empresto com garantia de imóveis na GB. Tel. .... 22-1722. Azar.

DINHEIRO — Emprestamos de 20 a 200 milhões sob retrovenda ou hipoteca de imóveis. Guanabara e adjacencias. Solução rapida. Av. 13 de Maio, 23, 15.º andar, sala 1516. Tel. 42-9138.

DINHEIRO — Emprestamos, sem desconto antecipado de juros, de 3 a 200 milhões, com garantias reais, solução rápida. Araújo de Pôrto Alegre, 70 gr. 601/2 — T. 42-1854.

EMPRESTO dinheiro em hipotecas de imóveis — Antônio José Cepeda — Av. Graça Aranha, 174, sala 807. Tel. 42-0789.

HIPOTECA ou retrovenda. Juros somente um por cento, 52-3552 — Ferreira.

PROMISSÓRIAS vinculadas. Vendo de apto. Copacab. valor 27.300 vendo por 13.000. Tel. 22-1722. Azar.

Brilhantes Jóias

Atenção! Cautelas de Cx. Econ. e pratarias, pago pelo valor do dolar atual. O endereço certo para um negócio honesto. Av. Rio Branco, 185, sala 1 922. Tel. 42-9701, Sr. Coelho. At. domicílio.

Dinheiro

Retrovenda ou desconto de saldo de compra e venda — Absoluto sigilo — Trazer escritura — Edifício Central — Loja 320. Tels. 52-9682, 22-5734.

De 3 a 200 milhões

Emprestamos sob hipóteca ou retrovenda de imóveis. Solução em 48 horas. Adiantamos para certidões. As melhores taxas. Trazer escritura. Rua Alcindo Guanabara, 24, 7.º andar, sala 714. Tel.: 32-9102.

Dinheiro Zona Sul

Emprestamos sob hipoteca ou retrovenda de imóveis na Zona Sul. De 3 a 200 milhões. Solução em 2 dias. Adiantamos para certidões. Trazer escritura. Av. Princesa Isabel, 323, 4.º andar, sala 410, tel. 37-9619.

Letras de Câmbio

4% AO MÊS

Correção Pré-Fixada

Av Rio Branco, 277, loja H — Tels. 52-1888 — 52-0146.

TELEFONES

CETEL — Vende-se um telefone, linha 91. Tratar na Est. do Portinho, 690, IAPC Irajá ou pelo tel.: 32-6287. Horário comercial.

CETEL — Vendo tel. da Cetel um comercial e outro residencial, recebo depois de ligado. Tel. 498, M.H. Qualquer dia e hora.

CETEL — Vendo tel. da CETEL. Recebo depois de instalado em seu nome. Tratar tel. 90-1955. Qualquer dia e hora.

CETEL — Vendo telef. da CETEL, só recebo depois de instalado. Tratar tel. 90-0508. Tratar qualquer dia e hora.

CETEL — Compro tel. da CETEL. Pago qualquer dia e hora do dia ou da noite em dinheiro, 1 300. R. Divinópolis 109 c/2 — B. Ribeiro.

CETEL — Vendo, só recebo depois de instalado, tratar à noite 93-0046 (ou durante o dia, horário comercial) Av. Pr. Vargas, 590 — Sala 902. Sr. Corrêa.

PERMUTO TELEFONE 38 x 58 por 28 x 48 x 34 x 54, mesmo comercial. Negócio com particular. Telefonar para 58-5525. Providencio transferência e nome.

TELEFONE — Permuta-se telefone estação 31, por aparelho das estações 23 ou 43 sem intermediários. Tratar Nascimento, 23-5911.

TELEFONE não é mais problema. Antes de comprar, vender, permutar ou transferir seu telefone, desligado ou não, qualquer linha, consulte-nos sem compromisso, transações rápidas em dinheiro, sem despesas extras e de acôrdo com as normas da CTC. Pagamento em dinheiro à vista, com transferência imediata do nome e endereço. Damos referências idôneas. Machado, 42-3613.

TELEFONE: 36, 31, 59 e 46 — Vendo já em seu nome e instalo em poucos dias. Ninguém vende por menos. Compro urgente quatro da linha 25-45 e dois 32. Pago na hora em dinheiro. Sr. João. Tel. 23-9135. Seg.-feira.

TELEFONE — Linha 32 — Troco, por outra linha 25 ou 45, negócio direto com proprietário. Tratar tels.: 52-9624 — 32-6006.

TELEFONE — Compra-se e vende-se qualquer linha pelos melhores preços com tôda garantia. 37-2924.

TELEFONE — 38 — 58— Vendo — HUGO — Estabelecido há 11 anos na Rua Uruguaiana n. 55 — sala 719 — Tel.23-3578.

TELEFONE — 36 — 56 — 97 — 57 — Vendo — HUGO, estabelecido há 11 anos na Rua Uruguaiana n. 55 — sala 719. Tel. 23-3578

TELEFONE — 27 — 47 — Compro — HUGO, estabelecido há 11 anos na Rua Uruguaiana n. 55 — Sala 719 Tel. 23-3578.

TELEFONE — SÃO CRISTOVÃO — Troca-se um de 30 por 28 — 48 — 34 — 54 — Tratar 30-3995.

TELEFONE — 28 — 48 — 34 — 54 — Vendo. Hugo, estabelecido há 11 anos na Rua Uruguaiana n.º 55, sala 719. Tel.: 23-3578.

TELEFONE 30 — Vendo, Hugo, estabelecido há 11 anos na Rua Uruguaiana n.º 55, sala 719. Telefone 23-3578.

TELEFONE — Vendo — Tôdas as linhas — Negócio rápido e honesto com reais garantias. Referências de clientes já atendidos. Sr. João. Tel. 23-9135.

TELEFONE COPACABANA — Vendo e instalo em poucos dias já em seu nome. NCr$ 2 000. Sólidas referências e garantia total. Sr. João — Tel. 23-9135.

TELEFONE — Compro — Qualquer linha mesmo desligado ou MANIVELA da zona rural. Pago na hora em dinheiro os melhores preços. Sr. João — Tel. 23-9135.

TELEFONE — 29 — 49 — Vendo, Hugo, estabelecido há 11 anos na Rua Uruguaiana n.º 55, sala 719. Telefone 23-3578.

TELEFONE — 23 — 43 — Vendo. Hugo, estabelecido há 11 anos na Rua Uruguaiana n.º 55, sala 719. Telefone 23-3578.

TELEFONE — 22 — 32 — 42 — 52 — Vendo, Hugo, estabelecido há 11 anos na Rua Uruguaiana n.º 55, sala 719. Tel.: 23-3578.

TELEFONE — 28 — 48 — 34 — 54 — Compro, Hugo, estabelecido há 11 anos na Rua Uruguaiana n.º 55, sala 719. Tel.: 23-3578.

TELEFONE 27 — 47 — Vendo, Hugo, estabelecido há 11 anos na Rua Uruguaiana n.º 55, sala 719. Telefone 23-3578.

TELEFONE 25 — 45 — Vendo, Hugo, estabelecido há 11 anos na Rua Uruguaiana n.º 55, sala 719. Telefone 23-3578.

TELEFONE — 26 — 46 — Vendo, Hugo, estabelecido há 11 anos na Rua Uruguaiana n.º 55, sala 719. Telefone 23-3578.

TELEFONE — 23 — 43 — Compro, Hugo, estabelecido há 11 anos na Rua Uruguaiana n.º 55, sala 719. Tel.: 23-3578.

TELEFONE 30 — Compro, Hugo, estabelecido há 11 anos na Rua Uruguaiana n.º 55, sala 719. Telefone 23-3578.

TELEFONE — 29 — 49 — Compro, Hugo, estabelecido há 11 anos na Rua Uruguaiana n.º 55, sala 719. Telefone 23-3578.

TELEFONE — 25 — 45 — Compro, Hugo, estabelecido há 11 anos na Rua Uruguaiana n.º 55, sala 719. Telefone 23-3578.

TELEFONE 38 — 58 — Compro, Hugo, estabelecido há 11 anos na Rua Uruguaiana n.º 55, sala 719. Telefone 23-3578.

TELEFONE — 36 — 56 — 97 — 57 — Compro, Hugo, estabelecido há 11 anos na Rua Uruguaiana n.º 55, sala 719. Tel. 23-3578.

TELEFONE — 22 — 32 — 42 — 52 — Compro, Hugo, estabelecido há 11 anos na Rua Uruguaiana n.º 55, sala 719. Tel.: 23-3578.

TELEFONE — 26 — 46 — Compro, Hugo, estabelecido há 11 anos na Rua Uruguaiana n.º 55, sala 719. Tel.: 23-3578.

TELEFONE somente para troca 42 por 28-54-48-34 s/intermediários. D. Lília 52-8015.

TELEFONE — Anota-se recados por telefone. Distinção e eficiência. Comerciais ou diversos. — 43-3377 residência Antonieta.

TELEFONE — Linha 32 — Centro Cidade. Vendo quem precisar realmente. Tratar diretamente proprietário ou 26-1140.

TELEFONE — Compro em Madureira, M. Hermes, Jacarepaguá, Bangu, Santa Cruz, Cpo. Grande e linhas, serve CETEL ou CTB, tratar pelo tel. 93-0046 ou pessoalmente na Av. Pres. Vargas, 590, s 902. Sr. Corrêa.

TELEFONE — Compro urgente um ligado ou desligado, qualquer linha, 37-4218. Pagamento adiantado.

TELEFONE — Compro urgente um 28-48-34 ou 54 e outro para Copacabana. Pago hoje e à vista — Tel. 37-1457.

VENDE-SE telefone 25. 2 milhões. Facilita-se. Tel. 25-5860.

VENDE-SE — Um telefone 56 — Tratar com D. Raimunda, Telefone 27-5556.

Telefone é o seu problema?

Procure Waldeck Pinto, Rua Rodrigo Silva, 14, 1.º andar — Tel. 42-1090 (horário comercial).

Telefones desligados

Para solução rápida e liquidação imediata, procurar Waldeck Pinto, Rua Rodrigo Silva, 14, 1.º and. Tels. 42-1090 e 52-5692.

TROCAS

TELEFONE X Trocas, troco por casa e terrenos em ótimos locais. Tratar tel. 32-5855. Rua Miguel Couto, 27, 4.º andar.

TÍTULOS E SOCIEDADES

CONSTRUTOR com muita prática de construção e ótimo ponto de escritório na Esplanada. Deseja associar-se com môço engenheiro projetista, que dê boas referências. Cartas para a portaria dêste Jornal sob o n.º 118 094.

CADEIRA PERPETUA no Maracanã. Vendo bom preço, duas juntas, setor 2-34,4981.

CADEIRA PERPETUA — Vende-se NCr$ 1.500, à vista. Setor 2, Letra Y — Tel. 26-8212.

CONCESSIONÁRIA DE MALOTE — Vende-se ou aceita-se sócio. 27-7422 e 52-4679 — Barros.

FLAMENGO — Título patrimonial quitado. Vendo. Inf. 42-1248.

JOQUEI CLUBE — Vende-se título de sócio por NCr$ 6 000,00 — Tratar segunda-feira com Dr. João— Tel. 45-8079.

PASSA-SE Cotas — Sócio — Firma conhecida. Engarrafamento de bebidas. Telefone: 49-4556.

SÓCIOS — Aceitam-se para firma de materiais de construção que trabalha com ferro, cimento, madeira etc., atacado e varejo no melhor ponto do subúrbio — Tratar com Sr. Costa. Telefones 29-9112 — 90-2292.

SÓCIO c/5 até 15 mil cruzeiros novos. Preferência português para desenvolvimento de fábrica de roupas p/homens ou empréstimo por 6 meses, juros de 5% ao mês; dou ótimos fiadores proprietários e comerciantes. Negócio honesto e garantido. Inf. Rua México, 74, sala 1102. Telefone 52-9475 P.F. Dr. Caldeira advogado.

SÓCIO — Indústria metalúrgica em expansão fabricando artigo de primeira necessidade no desenvolvimento nacional com a producão tôda colocada à vista, necessita um sócio com NCr$ 20 000,00 para direção de parte comercial podendo retirar de NCr$ 1 500,00, NCr$ 2 000,00 e grande margem de lucro, para maiores detalhes, queira telefonar para 29-9126, CETEL 91-2262 — Dando telefone ou endereço para ser procurado para maiores esclarecimentos.

SÓCIO(A) loja pequena Copa. Preciso. Tratar Av. Copacabana 1.256 - ap. 504.

TERESÓPOLIS GOLF CLUBE — Vende-se um título de Sócio-Proprietário com as contribuições em dia, por NCr$ 150,00 (cento e cincoenta cruzeiros novos). Tratar com D. Beatriz. Telefone: ... 57-5020.

TÍTULO do Tijuca de NCr$ ... 2.400,00 por NCr$ 800,00 isento de taxa de transferência. — Fone 54-1695 — Vendo.

VENDO título Floresta Country Club totalmente quitado melhor oferta. Tel. 48-1401, depois de [illegible].

VENDE-SE Cadeira Perpétua no Maracanã — Quadra D — Fila 11 — Cadeira 11 — Tratar à Rua Maranhão, 403 c/1.

VENDO título familiar Quitandinha e América F. C., respectivamente 350,00 e 100,00. Telefone 34-8764.

VENDO títulos Proprietário Riviera Cr$ 1.000,00 Caça e Pesca Cr$ 750,00 e Fazenda Marapendi Cr$ 350,00 Tel. 32-6332 Eloy.

VENDE-SE 20 cotas no Cine [illegible] Méier. Oferta [illegible] Jornal n.º 19 677.

VENDE-SE título familiar do Quitandinha Clube de Petrópolis. — Informações com Rev. Lourenço. Telefones — Rua 43-2047. — Petrópolis — 3348.

OPORTUNIDADES DIVERSAS

ARMAÇÕES E BALCÕES envidraçados. Próprios p/ farmácia e armarinho. Pça. da República, 61.

BALANÇAS — Para pesar bois em pé ou vagões, com capacidade de 2 000 kg. Tratar na Rua Couto Magalhães, 44. Tel. 54-3526 c/ Sr. Otávio.

CINEMA. Vende-se 250 cadeiras. 45-7[illegible].

CADEIRA PERPÉTUA — Vendo à vista pela melhor oferta, 2 juntas, Setor 2 — Fila 5. Telefone: 27-[illegible].

EMAGRECE SEM DIETA — Particular vende Relax-A-Cisor, máquina americana nova, portátil. Telefone 27-4337.

INSTALAÇÃO de bar pouco uso — vende-se c/ balcão frigorífico — máq. registradora e de café etc. Ver na Rua Tenente Abel Cunha n.º 7-A.

TREM ELÉTRICO Lionel automático Pulma, iluminação NCr$ 180. Rua Manoel Niobe, 32 — Urca, ap. 401.

TREM ELETRICO "HO" — Varney, Tyco, Lionel, Rivarossi, — Athern — Vendo locom., vagões estações, trilhos etc. Telefone 38-8087 — ARY.

TREM ELÉTRICO compro mesmo parado, com defeito. Thomaz. Tel.: 27-1683.

VENDE-SE ou troca-se por carro Volkswagen, uma loja de peças e acessórios. Especializada em Volkswagen, bom estoque, com estacionamento próprio, ferramentas completas, sito à Rua Gérson Ferreira, 30-B em Ramos. Note bem esta rua fica de esquina com Av. Brasil no sinal luminoso — Procurar o Sr. Nelson.

VENDE-SE urgente à Rua [illegible] Av. [illegible] de tel. 27-33 [illegible] 0,50 [illegible] portas de correr [illegible] diversos.

Cepos

Para açougues, restaurantes, mesas para cortes etc. — Fábrica de Geladeiras — Rua do Resende, 84-88. Tel. 22-2674.

Mostruário Labandeira

PARA AÇOUGUE

Atenda a exigência da Lei. Facilitamos pagamento. Fábrica de Geladeiras. Rua do Resende, 88 — Tel. 22-2674.

Prateleira

Em madeira de lei, desmontável, 4,60 m altura, 19,30m comprimento, divisões e girau, tôda extensão, própria armazéns. Vende-se melhor oferta. Ver Rua Conselheiro Saraiva, 43. Tratar Rua São Bento, 8.

Toalhas Plásticas

"RENDARTE"

A maior fábrica do Brasil de toalhas plásticas rendadas oferece qualidade insuperável a preços sem concorrência. O maior sortimento de jogos, colchas em côres lisas e pintadas; aventais, jogos para cozinha, capas para liquidificador e bujão de gás.

Descontos especiais para revendedores. Envie NCr$ 5,00 em vale postal ou cheque visado e receberá mostruário com 27 peças, catálogo e listas de preços que possibilitam a revenda com excepcional margem de lucro. Visite-nos ou escreva para Rendarte S.A. Indústria de Toalhas Plásticas. Praça da Sé, 21, 3.º andar, conj. 312. São Paulo. (P

UTILIDADES

MÓV. — DECORAÇÕES

ATENÇÃO — Compramos moveis usados — Precisa-se de grande quantidade de dormitorios, salas de jantar Chipendale, pau marfim, caviúna, Luiz XV, Imperio, Jacarandá, Austico, Colonial. Paga na hora. Tel. 48-4558.

ATENÇÃO — Lindo dormitório Colonial, vendo ou troco outro negócio e uma cama de casal antiga — Av. Edgar Romero, 601 — Madureira.

ANTES DE MOBILIAR a casa ou apto. — Móveis de estilo — Preços de fábrica — Colonial brasileiro, espanhol, holandês etc. — Camas espanholas — Mesinhas de couro taxeadas — escrivaninhas, estantes torneadas, oratórios e muita novidade — "RIO ANTIGO" — Rua Toneleiros, 112 Copacabana. Também em Teresópolis "DEL REY" — Junto ao Higino (em frente à padaria do Alto). Vale a pena ver.

ATENÇÃO — Compramos móveis usados. — Precisa-se de grandes quantidades de dormitórios e salas de jantar Chipendale, pau marfim, caviúna, Luis XV, Rústicos e coloniais. Paga-se o valor máximo. Atende-se rápido em qualquer bairro. Tel. 28-8229.

ATENÇÃO — Compram-se móveis usados, salas e dormitórios marfim, caviúna, Império, Luiz XV, rústico, chipendalle. Atendo rápido em tôda a cidade. Tel.: .. 32-0111.

ARMÁRIOS — Vendo 2, em pau marfim, Um com 2m20, por NCr$ 390,00 e outro com 2m80 por NCr$ 570,00. Ambos até o teto, com gavetas e prateleiras. Ver R. Bento Lisboa, 76. Com porteiro, ou no 607, com D. Luiza. Tratar 57-6777.

A VIAJAR — Vendo todos os móveis e pertences. Arca, mesa console Jacarandá cadeiras medalhão, espelho cristal bisotê moldura estilo, estante, jarras, gravuras, estatuetas, TV. Hi-Fi, etc. R. Buarque de Macedo, 69 — 402.

ABAJUR LINDOS — Par, 90,00. Ver Barata Ribeiro, 153, ap. 201.

ALÔ — Compro dormitórios usados, claros ou escuros. Atendo rápido, pago bem. Tel. 52-9835.

ATENÇÃO — Compro móveis usados salas, domitórias, marfim rústico, chipendalle, caviúna, império, Luiv XV. Atendo em tôda a cidade. Rápido. Tel. 22-0967.

ATENÇÃO — Compro móveis usados. Tel. 48-4119, que comprarei dormitórios Chipendale, Rústico, moderno ou Império e salas conjugadas claras a modernas e Império. Pago bem e atendo rápido — Tel. 48-4119.

ARMÁRIO — Vende-se um de solteiro. Rua Gustavo Sampaio, 410/702.

BARATÍSSIMO — Vendo dormitório p/ casal em estado de nôvo. Preço NCr$ 200,00, e uma sala com bar espelhado. Juntos ou separados. R. Haddock Lôbo, 303-C.

BARATÍSSIMO vende-se Sofá de 4 lugares, sêda e lâmpada ultravioleta de mesa. Rua Fernando Mendes, 28, Atp. 906 último elevador direito.

BAR, lindo móvel, imbuia, estilo mexicano, com 2 portas, interior espelhado. Ver Rua Dias da Rocha, 75, ap. 603 — Tel. 37-9007.

CONJUNTO sofá e poltronas perfeito 300. Fone 38-3066.

CONJUNTO 3 mesas, uma dentro outra jacarandá c/ fórmica — NCr$ 90,00. Tel. 37-5315.

CHIPENDALE — Sala e dormitório, em estado novos, com colchão de molas, 170 mil. É para desocupar lugar. Rua Aristides Lôbo, 158. — Rio Comprido.

CAVIÚNA — Dormitório duplex, conjugado, a mesma coisa de nôvo, e sala igual, com 8 peças. Os 2 pela metade do valor. Av. Salvador de Sá, 184.

COLCHÕES DE MOLAS — Divino, da Probel e Ortobel — Preço abaixo da tabela. Entrega-se mesmo dia. Inf.: Tel. 28-9040 — 58-1451 — 38-5145.

CHIPENDALE — Dormitório, maciço, p/ casal, estado de novíssimo, vendo p/ preço baratíssimo; sala no mesmo estilo, apenas NCr$ 200. Juntos ou separados. Rua Haddock Lôbo, 303-C.

CHIPENDALE — Dormitório de casal, muito bonito e em ótimo estado, por NCr$ 150,00 e 1 sala de jantar no mesmo estilo, NCr$ 100,00. Juntos ou separados. Rua Haddock Lôbo 206.

CHIPENDALE — Dormitório de casal, muito bonito e em ótimo estado, por NCr$ 150,00, e uma sala de jantar no mesmo estilo, NCr$ 160,00. Juntos ou separados. Rua Haddock Lôbo, 181-B.

DESFIZ NOIVADO — Vendo sem uso grupo estofado luxuoso em corvim [illegible] e jacarandá, outro em tecido, [illegible] sofá [illegible] e estante. Arca e mesa redonda e cadeiras em jacarandá, cama casal metal dourado, [illegible] mesinhas e mármore [illegible] espelho cristal moldura dourada, outro oval, estante em mármore trolley bar, adornos, sofá [illegible] puff, [illegible] portátil, mesinhas [illegible]. R. Ronald Carvalho, 275, ap. 301, Lido. Das 9 às 21 hs.

DORMITÓRIO E SALA CHIPENDALE completos, os 2 pela pequena importância de 280 mil. Vendo rápido, que é para acabar. Av. Salvador de Sá, 184.

DORMITÓRIO Chipendale compl. marfim, semi-nôvo. Vendo barato. Ver e tratar R. Paranapanema, 556 — Olaria.

DORMITÓRIO E SALA RÚSTICO completos, bem claros. Vendo-os por ótimo preço, para desocupar lugar. Rua Aristides Lôbo, 128.

DE OPORTUNIDADE — Vendo sem uso: Grupo estofado todo Volta-espuma e côco ralado, sofá em corvin vulcron, jôgo mesinhas c/ mármore egípcio negro, arca e sofonete e jôgo mesinhas em jacarandá, espelho moldura ouro fôlha, espelho oval, abajures japonêses, mesinhas (jôgo) redondas, apliques etc. R. Gustavo Sampaio, 676, ap. 808, Leme, N.B. Está tudo sem uso e facilito transporte.

DECORAÇÃO, Arquitetura, Reformas, Consultas — Orçamentos grátis — Drs. Kuri ou Sérgio. Tels.: 38-3587 — 27-6602.

DORMITÓRIO CHIPENDALE — Maciço, claro. Vende-se por preço convidativo. Rua Haddock Lôbo, 131.

DORMITÓRIO — Moderno, muito bonito, em marfim, caviúna, igualzinho a nôvo, vendo, preço muito batato; sala mesmo estilo, apenas NCr$ 200.00. Juntos ou separados. Rua Haddock Lôbo, 303-C.

DORMITÓRIO RÚSTICO para casal — Vendo. Preço NCr$ 90,00, sala rústica, 60 mil. Junto ou separados. Rua Haddock Lôbo 206.

DORMITÓRIOS — Estado novos. Vdo, barato, marfim, conjugado chipendale, maciços, rústicos claros e outros mais, salas iguais, tudo bom e barato, desocupar. Pres. Vargas, 2763-A.

ESPELHO CRISTAL — Moldura de madeira, 1,70x0,60, trabalhada a ouro. Custou 260,00. Vendo 75,00. Av. Copacabana, 387, ap. 209. Tel. 36-4951.

ESPELHO DE CRISTAL, bisotê, moldura estilo trabalhada ouro fôlha. 160x80. Vende-se barato. Mot. viagem. R. Buarque de Macedo. 69-402.

ESPELHO de cristal 1,90x80 moldura dourada a ouro, trabalhada urgente. Barata Ribeiro, 153 ap. 201.

ESPELHO cristal 1.70 x 80. moldura gravada a ouro em fôlha. Custou 290,00. Venda urgente 75 000. Barata Ribeiro, 106 ap. 404.

ESPELHO CRISTAL, maravilhoso, 1,70x0.60, moldura madeira trabalhada a ouro em fôlha. Custou 320,00, urgente, 75,00. Avenida Atlântica, 3308, ap. 1. 56-1721.

ESTOFADOR — Marceneiro, lustrador, reformamos e executamos qualquer tipo no ramo, com perfeição — Tel.: 47-0738.

FAMILIA ESTRANGEIRA transferida urgente vende tudo em estado de nôvo. Precos baratissimos, Grupo estofado, mesinhas, sofás, poltronas, cômodas, mesas e cadeiras para jôgo, estantes, mesa console, tapetes, mesas de jacarandá, máq. de costura Singer, mesinhas, bandeja com carrinho. Fogão americano nôvo de luxo, com 6 bôcas, abajur, mesinhas americanas, colchões americanos, sala de jantar, escadas de alumínio, geladeira americana, dormitorios, cadeiras, camas de solteiro, guarda-vestidos, móveis para varanda e jardim. Miudezas etc. Av. Lineu de Paula Machado, 38 — Jardim Botânico, junto a Hípica.

GRUPO estofado courvin, sofá 4 lugares, 2 poltronas estilo moderno, custou 1 200,00. Vendo .. 450,00 — Av. Atlântica, 3308 ap. 1 — Tel. 56-1721.

GRUPO ESTOFADO SOFÁ — De 4 lugares, almofadas sôltas, nôvo. Vendo urgente. Barata Ribeiro, 153, ap. 201.

GUARDA-ROUPA c/2 portas vdo. p/NCr$ 50,00 e um sofá-nat semi nôvo NCr$ 65,00. Rua Vi[illegible] 226. Próx. da Praça do Carmo.

GRUPO ESTOFADO Corvin, outro tecido almof. soltas, mesinhas T. mármore, console, sol, mesa, cadeiras, arca jacarandá, espêlhos, abajures, quadros, Hifi, TV, etc. Vendo R. Marquês Abrantes 37 apt. 102.

GRUPO estofado nôvo luxo todo de espuma com almofadas sôltas. Urgente. Baratissimo — Rua Pompeu Loureiro, 107/502 — Tel. 57-0039.

GRUPO estofado Courvin, sofá 4 lugares, 2 poltronas, estilo moderno. Custou 1 300,00 vendo por 400,00. Ver Barata Ribeiro 105 ap. 404.

JOGO DE MESINHAS — Dourado a ouro em fôlha, 3 peças c/ tampos mármore. Custou 300,00, vendo urgente 150,00. Av. Atlântica, 3308, ap. 1. Tel. 56-1721.

JOGO [illegible] jacarandá, [illegible] tampo mármore, 1 centro e 2 [illegible]. Custou 450,00 — Vendo 190,00 — Av. Copacabana, 387 ap. 209 — Tel. 36-4951.

JOGO ESTOFADO e cama de casal. [illegible] de molas. Vende-se. [illegible] 27-6130.

JOGO DE 4 MESINHAS — Em [illegible] tampo de mármore, 190,00. Ver Barata Ribeiro, 153, ap. 201.

LUSTRE DE CRISTAL — [illegible] 200,00. Urgente. Ver Barata Ribeiro, 153, ap. 201.

MESINHAS DE CENTRO — Vendo jôgo dourado a fôgo c/ tampo mármore. Custou 400,00, vendo 150,00. Barata Ribeiro, 105 ap. 404.

MESA console em jacarandá, 6 cadeiras [illegible] medalhão e outros móveis. Tudo nôvo e barato. Mot. viagem. R. Buarque de Macedo 69-402.

MÓVEIS USADOS em estado de novos — Agora você pode comprar moveis de sala e quarto desde 10 cruzeiros novos mensais ou a partir de 60,00 à vista. Verdadeiras pechinchas — Grande variedade para escolher. Vendemos tambem peças avulsas — Só nestes dois endereços da Rui Mafra — Aristides Lobo, 134, no Rio Comprido. Monsenhor Felix, 538-A, em Irajá. Duas lojas que só vendem moveis usados.

MÓVEIS urgente vendo 1 sala de jantar Chipendale com tampo de cristal por 100,00, 1 dormitório Chip. quase nôvo p/ 100,00 — Rua Bulhões de Carvalho, 412 — 304 — Copacabana — Telefone 47-3543.

MACIÇOS — Vendo sala conjugada Chipendale, 8 peças. 140, e dormitório por preço raro. Aproveite, é barato. Aristides Lôbo, 128.

MARFIM — Quarto e sala por preço de arrasar, 300 mil. Estão em estado de novos. Av. Salvador de Sá, 184.

MÓVEIS — Vendem-se, urgente: estante de livros, mad. 1,50 larg. x 2,10 altu. meses — escrivaninha sapez, peças avulsas de dormitório, cortinas etc. Ver Prudente de Morais, 1420-102. — Ipanema.

MOBILIA SALA — Mesa, 6 cadeiras, buff, Fabricação "CIMO", maciça, Ótima para casa campo. NCr$ 180,00. C. Bonfim, ... 491-606. 48-4618. — 2.ª-feira.

MÓVEIS — Transportamos seus móveis e geladeiras, em Kombi, pela metade do preço usual. Tel.: 46-7710.

NOIVADO DESFEITO — Por [illegible] vendo sala e dormitório, estilo moderno, juntos ou separados. Ambos novos. Ainda na loja, tudo por 800. Av. Suburbana, 7397, loja B. Abolição. — Tel. 29-5575 — Paulo. [illegible] os móveis da [illegible] Alexandre.

POR motivo de viagem, vendo móveis. Rua Gomes Carneiro, 84 ap. 801 — Ipanema.

PERSIANA DE ALUMINIO KIRSH em estado de nova c. 2,47x2,10. NCr$ 80,00, vende-se. Rua Uruguaiana, 55, sl. 711. Tel. 43-1759.

PARTICULAR por motivo de viagem vende guarda-roupa com espelho 30,00, estante 25,00, escrivaninha 20,00, mesa de centro 15,00, 2 sofás-camas Lancaster 40,00 cada, ventilador GE de 12 polegadas 50,00. Rua Barata Ribeiro, 105, ap. 1002.

PAU MARFIM — Dormitório de casal, em estado de nôvo. Vende-se por NCr$ 150,00, e uma sala de jantar, também pau marfim, conj. por NCr$ 100,00. Juntos ou separados, Rua Haddock Lôbo, 181-B.

PERSIANA — Vende-se em perfeito estado — 2,30 x 1,60. Preço de ocasião — NCr$ 60,00. Rua Figueiredo Magalhães — 236 ap. 504.

PAU MARFIM — Dormitório de casal, em estado de nôvo. Vende-se por NCr$ 150,00 e 1 sala de jantar, também de pau marfim, conj. por NCr$ 100,00. Juntos ou separados. Rua Haddock Lôbo 206.

PINTURAS EM GERAL — Orçamento sem compromisso, com o máximo de perfeição e referências. Tel.: 47-0738.

RIQUÍSSIMO quarto, antiquíssimo. Obra de arte entalhado em carvalho único no Rio 3 milhões; vale 10 e luxuoso grupo Renascença veludo nôvo com arca e potes de leões 2 milhões. 38-4190.

SOFÁ-CAMA, estofado c/ espuma e forrado em Courvin. Custou 480,00. Vendo urgente, 130,00. Barata Ribeiro, 105, ap. 404.

SALAS jantar e dormitórios, todos estilos, conjugados. Marfim, chipendale, maciço, claros, completo estado, novos. Vdo. barato. Pres. Vargas 2 963-A.

SOFÁ-CAMA em courvin, custou 450,00, vendo por 120,00. Av. Atlântica, 3308 ap. 1 — Tel. 56-1721.

SOFÁ-CAMA, fôrro de pano, ótimo estado. Vende-se. NCr$ .... 70,00. Rua Dias da Rocha, 75, ap. 602 — Tel. 37-9007.

SOFÁ-CAMA, poltronas sem uso, mesa, console caviúna e banquetas. Vendo urgente motivo viagem. Barão de Guaratiba 57 Catete.

SOFÁ-CAMA casal, 2 poltronas em Vulcouro, tudo NCr$ 115,00. Fábrica — Rua João Vicente 1241 — Bento Ribeiro. [illegible].

SOFÁ-CAMA direto da fábrica. Liquidação total. Sofá-cama a partir 37,00. Rua México, 41 s/ 604.

SALA DE JANTAR CHIPENDALE — Conjugada, maciça. Vende-se por NCr$ 150,00. Rua Haddock Lôbo, 181.

SALA DE JANTAR — Moderna, em pau marfim, em estado de nova. Vendo por NCr$ 150 mil, Rua Haddock Lôbo, 303-C.

TAPÊTES PERSAS — Vendem-se. Almte. Tamandaré 20, ap. 502 — Ver das 10 às 12 horas.

TAPÊTES arraiolos e alguns Gobelins vendem-se. R. Correia Dutra, 55 - 9.º - apto. C-01. Tel. 45-4732. Diàriamente de 10 às 14 hs.

TAPÊTES 2 Irãs Imperial. 3x4. 2x3 e 2x1,5 — Pouco uso. Ver Barata Ribeiro, 153 — 2.º and. ap. 201.

VENDEM-SE baratíssimo 2 guarda-roupas para desocupar lugar. — Tratar D. Judite. Tel. 49-5793.

VENDO armário, casal novíssimo, c/colchão molas. Hil. de Gouveia 71 ap. 905.

VENDE-SE sala marfim pouco uso. Ver Rua Santa Titara, 70.

VENDE-SE sala jantar clara Chipendale 8 peças e dois camiseiros, NCr$ 380, total. Tratar Frco. Sá 5, ap. 902.

VENDE-SE sala de jantar tendo um bufete com cristaleira. Tratar tel. 47-4820.

VENDO a particular 1 Cad. do Papai, 1 cad. ref. criança, 1 mesa abat-jour. João, 28-7362.

VENDEM-SE moveis estilo compreendendo vitrina, bar francês, radiovitrola Philips, televisão e vários objetos de casa — Telefone 47-8265.

VENDO móveis estado novos armários camas salas dormitórios mesas cadeiras fórmica grupo estante moderna e outros mais. Tudo barato. Desocupar. Presidente Vargas 2963-A.

VENDE-SE mesa console com 6 cadeiras e um sofá com 2 poltronas. Travessa Frei Rogério, 60 — Tijuca.

VENDO grupo estofado, com 4 peças, trabalho de arte. Rua Borja Reis, 165.

VENDEM-SE móveis quarto s/, colchão Anatom. Preço de ocasião. 5 meses de uso. Ver na Rua Gen. Venâncio Flores, 306, ap. 402 — Leblon.

VENDO sala Texas marfim e caviuna mesa bufete com 6 cadeiras. Rua Vilela Tavares, 158, c/6 — Lins.

VENDEM-SE móveis usados: 2 camas de solteiro, estilo venezianos 1 geladeira Philco, de 13 pés; 1 máquina Bendix de lavar, 1 aquecedor Cosmopolita, com defeito; 1 banheira polyplan, pela melhor oferta. Ver e tratar na Rua Piratininga, 58 — Gávea.

VENDO DIVERSOS Guarda-roupas, tem de todos os tamanhos, de 5 portas, 4 portas, Chipendale, maciços, de ótima qualidade. Rua Aristides Lôbo, 128.

VENDE-SE uma sala Chipendale entalhada. — Tel. 49-8476.

VENDE-SE MÓVEIS — Sala e quarto Chipendale maciço — urgente à Rua [illegible] 20.

VENDO dormitório de casal completo e armário de aço de [illegible]. Ver Avenida Cônego de Vasconcelos, 135, ap. 103 [illegible] Bangu.

VENDE-SE sala de jantar, 8 peças, urgente. NCr$ 150,00. Alfredo Russel 62/202. Leblon.

VENDO particular, ótimo estado, armário 4 portas, cômoda etc. [illegible] 47-9174.

VENDE-SE colchão Probel em perfeito estado. Tel. 57-2916.

VENDO [illegible] sala, três cadeiras [illegible] Rua Riachuelo, 240, ap. [illegible].

VENDO por motivo de viagem [illegible] Rua Álvaro Chaves, 98, ap. [illegible].

VENDE-SE mobília de casal para quarto em imbuia muito fina, estilo [illegible], completa ou peças separadas. Preço [illegible] 27, ap. 201.

VENDEM-SE móveis de [illegible] de jantar, dormitório p. marfim e outras peças, tudo novo e moderno — Alzira Brandão, 221, ap. 201.

VENDE-SE urgente, console, 6 cadeiras, um móvel. Tratar sábado e domingo das 8 às 17. Tel. 57-9551.

VENDE-SE uma mobília de sala em cerejeira. Av. 28 de Setembro 264 ap. 610 — Vila Isabel.

VENDO dorm. 4 p. marfim e caviúna, sala tipo, conj. peroba clara. Ver todos os dias na Rua [illegible] 71.

VIVENDA Decorações — Móveis Colonial, Brasileiro, Holandês e espanhol, direto da fábrica, em Teresópolis. Visite nossa exposição à Rua Gustavo Sampaio, n. 854-A. (loja) atrás da Boite Fred's estacionamento próprio. Aberto até às 21 horas.

VENDEM-SE móveis usados, de sala e quarto de todos os tipos e peças avulsas, na Rua General Artigas, 325-D — Leblon.

VENDE-SE URGENTE: 1 Biblioteca com estantes, tôda em decapé e dourado. Olhar até domingo. à Av. Atlântica, 2016, 5.º. Telefone 37-8567.

Armários embutidos

E ESTANTES

Desmontáveis para pintura em jacarandá, marfim ou fórmica, em madeira de lei de primeira, a partir de NCr$ 90,00 m2. Facilita-se o pagamento. Fábrica própria, hoje: 58-2344 ou dias úteis 58-0567 — Paulo ou José.

Fábrica de Móveis Sta. Rita

Executa-se com perfeição armários embutidos a partir de NCr$ 70,00 m2 e móveis em qualquer estilo. Av. Ministro Edgard Romero, 484. Recados tel.: 29-0769.

Grupos estofados

CAMAS PORTÁTEIS

Lindos grupos e peças avulsas em espuma premoldada, côres variadas e próprias para residências, escritórios e hotéis. Camas metálicas, [illegible] móveis com colchão. Preço [illegible]. Exposição: Avenida Pres. Vargas, 590, 9.º andar, sala 915. CONFORTIL — Conforto Utilidades do Lar.

Lustrador

Lustro e conserto móveis, faço decapé e laqueado a pistola. Tel. 28-3790 — Farias.

Móveis desenho exclusivo

Vendo estante, escrivaninha, estante-bar, mesinha. Rua Prudente Morais 10 — 202.

Super-Synteko

E PAPEL DE PAREDE

Garantia de 5 anos "de firma". Solicite referências. Preço. NCr$ 3,00 m2. Facilitamos. Praça Floriano, 19, sala 66 — Tels.: 52-0316 e 32-0919. (Atendemos ao domingos).

Super-Synteko

VITRIFICADORA ARCO-IRIS LTDA. (APLICADORES) AUTORIZADOS).

FACILITAMOS

Fone: 29-6851

FOGÕES — AQUECED.

FOGÃO 5 bôcas, gás engarrafado com 2 cilindros e aparelho — Vende para desocupar lugar. Ver Av. Min. Edgard Romero, 105 — Largo de Madureira.

FOGÕES Comercial, tratar na R. Couto Magalhães, n. 44 — Fone 54-3526, c. Sr. Otavio.

VENDO fogão com tampa novo luxo conjunto estofado, camas, bufê, berço tudo barato. Rua Nery Pinheiro, 352, ap. 202.

VENDE-SE dois fogões americanos em ótimo estado. Um de gás outro elétrico. Vieira Souto, 350, com porteiro.

PEÇAS PARA FOGÕES

TODOS OS TIPOS E MARCAS DE FOGÕES

AVENIDA MARECHAL FLORIANO, 85 (antiga RUA LARGA). TEL. 43-4243

GELAD. — AR CONDIC.

AR CONDICIONADO Carrier — Vendo. Estr. do Galeão, 580 — Cacuia. Horário comercial.

AR CONDICIONADO de 1 HP em perfeito funcionamento, vende-se pela melhor oferta. Tratar no horário comercial. Avenida Rio Branco, 173, 12.º, com o Sr. Queirós.

GELADEIRA — G.E., 8 pés, perf. func., pint. nova, porta útil — Vendo 180 mil. — R. Gen. Caldwell, 265, ap. 102. Cruz Vermelha.

GELADEIRA de luxo, 8 pés, moderna, outra Coldspot, 11 pés, retilínea, vendo perf. func. Rua Marquês Abrantes 27 apt. 102.

GELADEIRA General Eletric, 10 pés, moderna, retilínea, seminova, com garantia, urgente. R. S. Luiz Gonzaga, 1.028-A S. Cristovão. Tel. 34-6286.

GELADEIRA GELOMATIC a querosene na embalagem, vendo, desocupar lugar, motivo viagem — Av. 28 de Setembro 313 — Tel. 58-1392 — 38-5145.

Dept.º de Relações Públicas

O Depto. de Relações Públicas do SCB está aceitando inscrição de:

Môças e rapazes

para o serviço de contato com o seu grupo de lojistas. Não se trata de vendas. Exige-se boa aparência e boas maneiras.

Os interessados devem se dirigir: segunda-feira, à Av. Rio Branco, 185, sala 2 113. (P

Limadores Torneiros

PARA INDÚSTRIA DE MÁQUINAS

Admite-se.

Trabalhar de segunda a sexta-feira.

Rua Joaquim Palhares, 98, Estácio.

Môças para Relações Públicas

OFERECEMOS:

Treinamento
Carteira de cliente
Fixo inicial NCr$ 250,00

EXIGIMOS:

Excelente apresentação
Instrução secundária (certificado)
Tempo integral

Apresentar-se munidas de 2 (duas) fotos 3x4, à Rua da Candelária, 91, 1.º andar, Depto. de Pessoal, com o Sr. Nunes.

Môças e rapazes

Convidamos para entrevistas em nossa organização. — Necessário mínimo de 18 anos e 3.º ano ginasial.

Admitem-se funcionários (as) públicos (as). — Base: NCr$ 300,00 fixos mais comissões.

Atende-se exclusivamente das 13h30m às 18 horas.

Av. Nilo Peçanha, 26, sala 706.

O JORNAL DO BRASIL está admitindo rapazes até 25 anos, com o Curso Ginasial completo, que queiram ingressar na profissão gráfica. "Serviço noturno". Os interessados deverão se dirigir à Seleção do Pessoal, na Av. Rio Branco, 110/112 — 1.º andar de 9 às 12 horas, com uma fotografia 3x4 e demais documentos profissionais. (P

Omega Tissot

SERVIÇOS AUXILIARES DE DECORAÇÃO

Precisa-se de costureira para cortinas, com experiência em serviços auxiliares de decoração. Inútil apresentar-se sem estar capacitada.

Apresentar-se com referências na Av. Rio Branco, 99 — 7.º andar.

Operador de viradeira

Precisa-se de profissional que conheça bem desenho industrial para trabalhar em prensa viradeira Cincinati.

Paga-se bem. Semana de 5 (cinco) dias.

Apresentar-se na Rua Moacir de Almeida, 179 — Tomás Coelho — ALUFERCO.

Oportunidade inédita

FIRMA NACIONAL necessita de 10 ELEMENTOS de ambos os sexos, para atuação em tarefa de alta expansão, em horário de trabalho a combinar, com nossa exclusiva orientação. Apresentar-se segunda-feira das 9 às 11 horas e das 18 às 20 horas à Av. Marechal Floriano, 167 — Gr. 301. (P

Pintor

Importante firma industrial precisa, para o cargo acima, de elementos com bastante prática de pintura com pistola.

Os interessados deverão apresentar-se à Av. Brasil, n. 14.936 — Parada de Lucas, munidos de seus documentos.

ASSISTENTES E INSPETORES DE VENDAS

Organização Líder nacional no ramo de vendas domiciliares precisa de elementos que, iniciando no nível de Assistentes e Inspetores de Vendas, poderão ter acesso a cargos de Gerência para nossas novas Filiais.

OFERECEMOS:

— Salário fixo mais comissões
— Treinamento remunerado
— Possibilidade de progresso a curto prazo, de acôrdo com a capacidade

EXIGIMOS:

— Idade entre 25 e 39 anos
— Curso Ginasial completo no mínimo
— Experiência em Liderança e Assistência de Vendas

Os candidatos serão entrevistados pelo SR. SEVERO, exclusivamente dia 17-10-67, entre 9h30m e 11h45m e 14h30m e 16h45m na RUA DA ASSEMBLEIA, 45 — 7.º andar ("CADIMA"). Favor apresentar-se com "Curriculum Vitae" datilografado e Carteira Profissional. (P

ADVOGADO

Grande Emprêsa Industrial precisa de advogado para trabalhar em sua filial no Norte do País. A Emprêsa proporciona todos os requisitos do confôrto moderno, tais como moradia adequada, escolas, assistência médica completa, férias anuais no sul dc , clubes sociais e desportivos etc. Lugar ideal para elemento jovem que deseje fazer carreira.

Os candidatos deverão remeter cartas para a portaria dêste Jornal, sob o número P-29 479, indicando pretensões salariais e juntando "Curriculum Vitae". (P

COLOCAÇÃO DE FUTURO

Já que você acredita na realidade da indústria brasileira e na sua capacidade, querendo integrar-se no seu crescimento, Companhia Industrial com fábrica na Guanabara, lhe dará oportunidade de ingressar em seu departamento de vendas.

Basta para tanto, ser de maior idade, dinâmico e trabalhador. O resto é conosco: ordenado, comissão, orientação, treinamento, e etc. etc.

Para entrevista pessoal apresentar-se com documentos à Rua 1.º de Março, 37-A — 4.º andar. Exclusivamente segunda-feira das 8 às 16 horas.

CARGO DE CHEFIA

Grande Organização, precisa de empregado experimentado para Cargo de Chefia de Contabilidade, com idade de 30 a 35 anos.

Carta do próprio punho, anexando fotografia recente, detalhando experiência e pretensões para a portaria dêste Jornal, sob o número P-29 551. (P

DESENHISTA DE ARQUITETURA

Companhia Construtora precisa para tempo integral, elemento capaz, com experiência comprovada em desenhos de arquitetura e detalhes em geral. Cartas por obséquio para a portaria dêste Jornal, sob o n.º P-29 466 mencionando pretensões, curriculum completo com todos os lugares em que trabalhou e dados pessoais com endereço, inclusive telefone para marcar entrevista. Guarda-se absoluto sigilo. (P

ELEMENTO ATIVO
(ADVOGADO OU ECONOMISTA)

Necessitamos de pessoa dinâmica, ambiciosa, com espírito de equipe, para integrar setor legal de emprêsa internacional de grande porte, com fábrica no País, tendo em vista principalmente a parte fiscal.

REQUISITOS:

1 — Personalidade agradável;

2 — Bom senso

3 — Redação correta;

4 — Conhecimentos de tôdas as rotinas e das dificuldades que surgem diàriamente, quanto à transmutação do IVC para o ICM e do IC para o IPI, sabendo resolvê-las de modo simples, sem ser prolixo ou catedrático;

5 — Conhecimentos contábeis suficientes para relacionar a expressão escrita da emprêsa com o Impôsto de Renda;

6 — Conhecimentos da política de estabilização de preços e sua legislação;

7 — Que aceite mudar-se para outra Capital.

Favor escrever para a portaria dêste Jornal, sob o número P-29 536, informando sôbre "curriculum vitae", experiência e salário pretendido. Sigilo absoluto. (P

ENGENHEIRO CIVIL

A SOCIEDADE ANÔNIMA DO GÁS dispõe de vaga para ENGENHEIRO CIVIL, de experiência comprovada. Os candidatos deverão apresentar-se entre 8h30m e 16h30m, na AV. PRESIDENTE VARGAS N.º 2 610, SEÇÃO DE ÊNSINO E SELEÇÃO. (P

MONTADORES

Indústria mecânica necessita de 2 (dois) elementos com experiência comprovada em montagens de máquinas como:

BOMBAS, MOTORES, COMPRESSORES ETC.

Os candidatos deverão se apresentar no Depto. do Pessoal, munidos de todos os documentos, na

AV. SUBURBANA, 5 451 — TODOS OS SANTOS. (P

SECRETÁRIA EXECUTIVA

Môça com ótima aparência para secretariar Diretor Presidente. Local de trabalho no centro da Cidade. Salário NCr$ 500,00 a NCr$ 1.200,00.

Apresentar-se para seleção na Rua Simões da Mota, 95 Turiaçu — Horários especiais serão marcados pelo telefone: 90-0764, Srt.ª Vera Lúcia. (P

TRADUTOR TÉCNICO

Procura-se com conhecimentos de Engenharia mecânica, para traduzir desenhos e manuais do Inglês para o Português.

Serve estudante de Engenharia mecânica do 4.º ou 5.º ano, que tenha bons conhecimentos de Inglês, para trabalhar 1/2 expediente.

Os interessados poderão apresentar-se na Rua Néri Pinheiro, 240 — Estácio — falar com o SR. MINC. (P

★ VENDEDORES

Admitimos 10 vendedores para ampliação do quadro de vendas. Trabalho com equipes motorizadas, Assistência de vendas e remuneração de ajuda de custo e comissões. É necessário tempo integral e disposição para ganhar dinheiro.

Entrevistas diárias a partir de segunda-feira, para seleção na Av. Rio Branco n.º 311 — 3.º andar, com o Sr. Corrêa Lima, das 9 às 12 horas. (P

WORTHINGTON S.A. MÁQUINAS

Admite

AUXILIAR DE CONTABILIDADE

Precisamos de AUXILIAR para contrôle de fichário contábil de estoque, firme em cálculos e com prática devidamente comprovada.

Os candidatos deverão apresentar munidos de documentos, ao Depto. do Pessoal, na

AV. SUBURBANA, 5 451
Todos os Santos

(P

---

8 VENDEDORAS

SALÁRIO FIXO EM CARTEIRA

DE NCr$ 200,00 A 400,00 MAIS COMISSÃO, MAIS ALMOÇO, MAIS CONDUÇÃO PRÓPRIA

Venda domiciliar à vista e a prazo. Modêlos exclusivos da moda feminina e grande sortimento de artigos de cama e mesa e lingerie. Tratar pessoalmente, das 8 às 11 e das 15 às 17 horas.

MODAS VESTIDO BRANCO

Rua Visconde de Santa Isabel, 382 — Grajaú

EXIGE-SE TEMPO INTEGRAL

Para setor venda de máquinas têxteis procuramos

Engenheiro/Técnico Têxtil

para elaboração de projetos e propostas, e futuramente vendas junto às fábricas têxteis. Indispensável o domínio da língua alemã.

Respostas com curriculum e pretensões para a portaria dêste Jornal, sob o número P-29 748. (P

Promotor de Vendas

Admitimos elementos dinâmicos e que tenham conceito firmado de Relações Públicas, pois o nosso plano assim o exige.

Carteira assinada, 13.º salário, salário família e férias remuneradas.

Tratar à Rua da Alfândega, 107 — 4.º andar, das 8 às 12 e das 14 às 18 horas.

Recepcionista

Precisa-se môça boa aparência com experiência funcional.

Tratar na Rua Conde de Bonfim, 633, de 9 às 11 horas. (P

SAVOPOR S/A

PRECISA môças maiores, curso primário completo, com prática de embalagem indústria, com referências.

Tratar segunda-feira, das 15 às 17 horas, com Sr. Sigmundo — Av. Brasil n.º 2 064. (P

SIDEL

COMÉRCIO E INDÚSTRIA S/A

Quilômetro 16 da Rodovia Presidente Dutra — Nova Iguaçu.

Tem vagas para os seguintes profissionais habilitados:

ENCARREGADO DE OFICINA MECÂNICA
ELETRICISTA DE MANUTENÇÃO
AJUSTADOR-MONTADOR
TORNEIRO-MECÂNICO

(P

Técnico em caldeira

Precisa-se c/ experiência em operação e manutenção, idade até 40 anos de preferência c/ curso Técnico.

Entrevistas, Av. Rio Branco, 57, grupos 901/3 depois das 14 horas.

Vendedores

Precisa-se para produtos de fácil aceitação. Para ramo Varejistas e Atacadistas poucas vagas.

Apresentar-se na Rua Buenos Aires, 41, sala 401, das 9 às 12 horas e das 15 às 17 horas. Segunda-feira. (P

Você quer trabalhar à noite?

Temos um trabalho interessante que vem alcançando resultados positivos.

Se você tem vontade de ganhar mais dinheiro, tem boa apresentação e bom nível cultural, venha conversar conosco.

Temos condução própria e ótimo ambiente de trabalho.

Rua Primeiro de Março, 9, 2.º andar. — Sr. VOLBER.

Vendedores

Firma precisa de vendedores com boa apresentação. Horário integral: Não é venda de livros.

Av. Presidente Vargas, 583, sala 1414

Vendedores

Precisa-se com prática em bazar, para trabalhar em grande loja da Zona Sul.

Apresentar-se na Av. N. S. de Copacabana, 817 — 7.º andar.

Você quer trabalhar à noite?

Temos um trabalho interessante que vem alcançando resultados positivos.

Se você tem vontade de ganhar mais dinheiro, tem boa apresentação e bom nível cultural, venha conversar conosco.

Temos condução própria e ótimo ambiente de trabalho.

Rua Primeiro de Março, 9 — 1.º andar — Sr. LUIZ CARLOS.

Gerência — Oferece

Brasileiro, 38 anos, nível secundário, ótimo "curriculum vitae", comprovando experiência em gerência de vendas, aceita propostas para cargos de direção. Respostas para portaria dêste Jornal sob o n. 41.794.

Motorista

Precisa-se competente com mais de 10 anos de carteira, idade mínima 35 anos, branco, boa aparência, para casa particular com referência últimos empregos, bom ordenado.

Tratar, Rua Codajás, 107, Leblon.

Mecânico de manutenção Eletricista de ônibus

"CARBRASA" admite profissionais com prática comprovada. Semana de 5 dias. Ótimo salário inicial.

Os candidatos deverão apresentar-se para teste e seleção na Av. Brasil, 15 146 — LUCAS.

Metal Molde Carioca Ltda.

Av. Brasil, 2 016-B (perto da Gastal)

3 — **FERRAMENTEIROS**
2 — **MECÂNICOS DE MANUTENÇÃO**
2 — **POLIDORES**

com bastante prática.

Tratar pessoalmente com o Sr. Aurélio, das 8 às 12 horas.

Motorista de caminhão

Precisa-se com prática na Guanabara, que tenha carteira assinada com mais de cinco anos. Tratar na Av. Lauro Sodré, n. 1, com o Sr. Castilho. Na 2a.-feira das 9 às 12 horas.

MÁQUINAS RODOVIÁRIAS BRASILEIRAS S.A.

MAROBRAS

Necessitamos

TORNEIROS
PLAINADORES
AJUSTADORES
MAÇARIQUEIRO
OPERADOR DE RADIAIS
SERRALHEIROS
PEDREIROS
CARPINTEIRO

Semana de 5 dias. Paga-se bem. Apresentarem-se na Rodovia Washington Luiz, Km. 15 — Jardim Primavera (Caxias). (P

Marceneiros e Meio oficiais

PRECISA-SE

FÁBRICA DE MÓVEIS BONSUCESSO LTDA. Rua da Proclamação, n.º 33 (Bonsucesso) Junto à Av. Brasil. (P

Montreal

PRECISA:

MESTRES ELETRICISTAS E

DESENHISTAS PROJETISTAS

Apresentar-se na Rua São José n.º 90, sala 811. (P

Maquinista

Importante Indústria necessita em sua carpintaria de bons oficiais.

Os interessados deverão apresentar-se na Avenida Brasil, n. 14.936 — Parada de Lucas, munidos de seus documentos.

Marteleteiros e Cavuqueiros

Precisam-se.

Apresentar-se munidos com documentos na Rua João Ricardo, 16 — São Cristóvão, procurar Sr. Eduardo. (P

Motorista

Precisa-se com comprovada experiência em F-600. Mínimo de dois anos de Carteira assinada em uma só firma.

Apresentar-se na Rua Sete de Setembro, 66, 5.º andar, das 9 às 10 horas, com Sr. MORAES. (P

Auxiliar de escritório

Precisamos de dois principiantes que escrevam bem à máquina e tenham instruções secundária. Tratar Av. Brasil, 7 901.

Balconista

Com muita prática de louças e ferragens finas. Idade 25/40 anos. Boa apresentação. Educado. Freguesia seleta. Local de trabalho: Rua do Ouvidor. Comparecer com documentos à Rua Ubaldino do Amaral, 57.

Bombeiros

Irzim Hidro-Elétrica Ltda. — para bombas e instalação. — Precisa-se com capacidade. Paga-se bem. Rua Gal. Polidoro, 83-A.

Corretores

GRANDE LANÇAMENTO

Oportunidade para homens de vendas com boa apresentação. Comparecer à Rua Visconde de Inhaúma, 58, s| ... 1 002.

Datilógrafa

Precisa-se de uma com prática, conhecimentos gerais de escritório e boa aparência. — Favor não se apresentar quem não estiver em condições. — Av. Rio Branco, 257, grupo 1801.

Engenheiro Arquiteto

Companhia construtora precisa. Carta c| pretensões e "curriculum vitae". P. N. na portaria dêste jornal sob n. 76011.

Embaixada precisa

Taquigrafia francês-português — Parte da manhã — Salário a combinar, tel. 45-8158|59 — Dn. Marietta.

Ficharista Cadastro

Precisamos com prática. — Tratar Rua Alte. Mariath n. 105 — S. Cristóvão, com Sr. Daniel.

Hotel

Precisa recepcionista enérgico e de responsabilidade que fale inglês, de 30|45 anos. — 27-0146, de 12 às 13, c| Sr. Paulo.

Livro - Chefe profissional

Precisa-se de um elemento com êxito na função de vendedores de livros, para organizar e chefiar equipes, promover vendas e acessoria geral. Av. Pres. Vargas, 590, s| 512. (Edif. Lisboa).

Môça

Dinâmica, desembaraçada, com boa apresentação e prática no trato com as pessoas. NCr$ 300,00 publicidade na televisão. Av. Pres. Vargas, 590, s| 1 617.

Mecânico

Precisa-se de mecânicos para oficina de autos DKW — Dirigir-se à Rua Bambina, 37 — Botafogo.

Operadores

MÁQUINA NATIONAL MODÊLO 3000

Precisam-se de operadores para máquinas de contabilidade de modêlo 3000 — Rua do Rocha, 155.

Recepcionista

Precisa-se de um recepcionista mecânico para oficina de autos. Dirigir-se à Rua Bambina, 37 — Botafogo.

Vendedores

Fábrica de bebidas, precisa com prática para Guanabara e Estado do Rio. Paga-se bom comissão. Tratar à Rua: Belkis n. 220 — Coelho da Rocha — Es. do Rio.

Vendedores

Precisa-se para material construção. Exigem-se clientes próprios, ótima comissão. R. Acre, 47, s| 606 — Sr. Marcelino. Fone 23-4171.

Firma em grande expansão admite rapazes que queiram começar ou desenvolver nas funções de:

- * VENDEDOR INTERNO
- * ATENDENTE DE CRÉDITO
- * DATILÓGRAFO
- * ESCRITURÁRIO
- * CALCULISTA ou
- * VENDEDOR DE CREDIÁRIO

Tratar diretamente no local do trabalho:

A IMPECÁVEL

Avenida Marechal Floriano, 58
Centro — Guanabara

GERENTE DO DEPARTAMENTO DE COMPRAS

- ● RESPONSABILIDADE TOTAL POR COMPRAS E DIREÇÃO DE COMPRADORES
- ● CAPACIDADE DE PLANEJAR COMPRAS EM VOLUME ELEVADO

São nossos requisitos principais:

- ● Salário base NCr$ 2.600,00
- ● Aumentos trimestrais
- ● Concretas possibilidades de promoção

Cartas para a portaria dêste Jornal, sob o número P-29 519. (P

SOLDADOR

SUDAMTEX PRECISA DE UM PROFISSIONAL para a sua fábrica em Teresópolis.

OFERECEMOS:

- * Salários atualizados
- * Bom ambiente de trabalho
- * Serviço médico hospitalar
- * Assistência social

EXIGIMOS:

- * Um mínimo de 2 anos de experiência na profissão
- * Conhecimentos de manutenção mecânica
- * Disposição para fixar-se na cidade.

Aos interessados pedimos comparecer em nossa Fábrica de Teresópolis — Rua Cotinguiba, 150 — Sr. Pedro Paulo. (P

SECRETÁRIA BILINGÜE

Necessitamos: para trabalhar em uma das mais modernas organizações bancárias nacionais (associada), no centro da Cidade.

Exigimos: Redação própria e estenografia nos idiomas inglês e português. Idade entre 20 e 35 anos. Prática anterior na função.

Oferecemos: Ótimo ambiente de trabalho, semana de 5 dias, horário das 9 às 18 horas. Salário em aberto.

Apresentar-se a partir de segunda-feira, na Rua Teófilo Otôni, 123 — 8.º — grupo 803/5. Telefones: 43-8712 e 43-7927.

Trabalho Noturno — Relações Públicas

SERVIÇO DE UTILIDADE PÚBLICA

AMBOS OS SEXOS

RETIRADA MÍNIMA GARANTIDA — NCr$ 850,00

MONUMENTAL EMPREENDIMENTO lançado na GB, com cobertura total da IMPRENSA — FALADA, ESCRITA e TELEVISADA, o qual vem sendo recordista INÉDITO no conceito PÚBLICO pelo serviço prestado de UTILIDADE PÚBLICA, oferece oportunidade a elementos de AMBOS OS SEXOS (BANCÁRIOS, CONTADORES, MILITARES, PROFESSÔRES, PROFESSÔRAS, FUNCIONÁRIOS, etc.) que disponham do HORÁRIO das 18 hs às 22 hs livres, a ingressarem no seu DEPTO. DE RELAÇÕES PÚBLICAS para serviço agradável e super lucrativo, sem prejuízo da sua atividade diária normal.

Nosso Empreendimento é o mais arrojado modernamente lançado dos últimos tempos, possuindo principalmente as CARACTERÍSTICAS de ser: ÚNICO — INÉDITO E EXCLUSIVO.

Os candidatos deverão comparecer ao Depto. de Seleção munidos de documentos e retrato, no seguinte horário: 9 às 16 hs e das 19 às 21 hs.

AV. PRESIDENTE VARGAS, 446 — 22.º ANDAR — SALA 2.202. (P

Nova Texas Veículos S/A.

Av. Mal. Rondon, 539

Necessita de:

LANTERNEIROS

MECÂNICOS

Ambos com experiência comprovada em carteira.

Oferece-se môça brasileira

Falando corretamente inglês e bons conhecimentos de espanhol e italiano, datilógrafa, com 4 anos de experiência em secretariado e 6 anos em modas para serviços similares ou como intérprete podendo viajar. Tel.: 22-3157 depois das 14 horas. Sra. Lourdes.

Projetista

Admite-se elemento com capacidade comprovada em ESQUADRIAS DE ALUMÍNIO. Semana de 5 dias. Salário compensador. Apresentar-se com documentos, à Rua Pesqueira, 154 — Bonsucesso (Continuação da Rua Frei Jaboatão). (P

Propagandista

Ativo e disposto a viajar, precisa-se. Base 200,00. Av. Rio Branco, 128 — 15.º andar, s| 1 508. De 9 às 11.

Secretária (o) escola

Preciso DUAS desembaraçada(o) para serviços internos e de Relações Públicas. Ofereço ajuda de custo e participação. Tratar à Av. Copacabana, 1072 — s| 503.

Vendedoras

Editora ampliando seu quadro de vendas, precisa 4 vendedoras para Dept. Feminino. Não há necessidade de experiência anterior. Procurar D. Dirce das 9 às 17 horas. Av. Pres. Vargas, 342, s| 906.

Vendedor estôpa

Preciso, relacionado no ramo de lubrificantes e indústrias em geral. Procurar Alberto na Av. Erasmo Braga, 255, sala 503-A das 10 às 12 ou das 14 às 16 horas.

Vendedores

Indústria admite elementos conhecedores do ramo de papelaria, gráficas etc. Ordenado e comissão. Tratar na Av. Rio Branco, 156, s| 918 com Sr. Barbosa.

Vendedores

Grande indústria paulista em fase de expansão, necessita de dois vendedores com prática e conhecimento no ramo de material de limpeza, paga-se boa comissão, prêmios e gratificações, tratar na Rua Bonfim, 397 — São Cristóvão.

Vendedor

Firma de ar condicionado em expansão, precisa de pessoa bem relacionada. Marcar entrevista pelo telefone .... 30-3516, das 8 às 12, a partir de 2a.-feira.

Vendedor (es)

Firma distribuidora de aparelho técnico americano, dispõe de 3 vagas para vendedores. Possibilidade de auferir mais de NCr$ 2 000,00 mensais de comissão. Os candidatos devem ter excelente apresentação e nível cultural de, no mínimo, 2.º ciclo. — Contatos c| Sr. Pierre das 10 às 12 horas — Av. Pres. Vargas, 583 — salas 915 a 920.

Mestre de obras

Precisa-se com experiência comprovada na construção de edifícios.

Apresentar-se com referências, segunda-feira, a partir das 18 horas, na Rua da Quitanda, 11, sala 804.

Motorista

Precisa-se com boa aparência, com prática comprovada de pelo menos 5 anos.

Sábado e domingo livre. Tratar à Av. Princesa Isabel, 186 — Com Sr. Ramos. (P

Operador Ruf

Precisa-se para máquina Intromatic 27, com prática de balancetes e documentos bancários. NCr$ 250,00.

Rua das Marrecas n.º 40-A, loja.

Ofertex

Precisa para suas 10 lojas

★ Vendedoras de crediário

NCr$ 150,00 fixo + prêmio + comissão

- ● Temos 15 vagas para môças de boa aparência, desembaraçadas, com facilidade de lidar com o público e ligeiras em cálculos.
- ● Experiência anterior desejável mas não imprescindível.

Apresentar-se segunda-feira, das 9 às 12 horas com documentos, à Rua Gonçalves Dias, 83, 2.º andar, com Sr. Abel. (P

Programador

Companhia SAYONARA DE ROUPAS precisa com prática no ramo de confecções de tecidos, com idade até 35 anos.

Tratar na Rua Bolivia, 39, Engenho Nôvo (P

Peças de avião

Importadora procura elemento capacitado para chefiar seu departamento.

Cartas com referências, idade e pretensões para o número 13 893, na portaria dêste Jornal. Guarda-se sigilo.

Projetista de ferramentas

FERRAMENTEIROS
TORNEIROS MECÂNICOS

Precisamos dos profissionais acima, com experiência mínima de 5 anos na confecção de ferramentas de corte, repucho e embutimento em ferramental de alto nível.

Semana de 5 dias, restaurante no local de trabalho, salário à altura das aptidões.

M. AGOSTINI COM. E IND. S.A.

Av. Automóvel Clube, 371 — Inhaúma
(P

Promotor de vendas

Grande emprêsa de produtos alimentícios, com uma das mais famosas marcas em seu gênero, apoiada em vasta e permanente campanha publicitária além de uma excepcional qualidade e reputação, necessita de um PROMOTOR DE VENDAS para lidar, especificamente, com seus vendedores, no sentido de estimulá-los a ter mais empenho e agressividade e, também, com os varejistas objetivando a melhor colocação de seus produtos. Ótima posição para elemento dinâmico, eficiente e que conheça Promoção de Vendas. Cartas com "Curriculum Vitae", pretensões e demais detalhes para o n. P-29.496, na portaria dêste Jornal. Guarda-se sigilo. (P

Rheem

Pintor

Precisa-se de PINTOR com prática em restaurante Industrial.

Semana de 5 dias.

Apresentar-se na Rua Anequirá n.º 141 — Cordovil. (P

Secretária

Importante indústria da Guanabara necessita de môça com boa aparência, datilógrafa, bons conhecimentos de português e experiência comprovada do cargo.

Semana de 5 dias. Salário conforme capacidade.

As candidatas deverão apresentar-se para teste e seleção na Av. Brasil, 15 146 — LUCAS.

Vendas — Material de Ensino

Admitimos pessoa p/ trabalhar junto as firmas oferecendo excelente material ensino que dará matrícula em curso inédito de Escritório Modêlo. Imprescindível que tenha fortes noções de serviços de escritório. Damos ajuda de custo, comissões e prêmios. Enviar carta do próprio punho para Ryala Ltda., Av. 13 de Maio, 23, gr. 1 640, ZC-06.

Auxiliar de escritório

Precisa-se.

Admissão mediante prova de conhecimentos de português, matemática e datilografia.

Apresentar referências, certificado militar, Carteira Profissional e atestado de saúde. Idade de 19 a 30 anos.

Apresentar-se amanhã e depois na Av. Brasil, 8 141.

Auxiliar de laboratório

Emprêsa industrial da Zona Norte procura Auxiliar de Laboratório, môça ou rapaz, com curso completo de Técnico em Química.

Apresentar-se com documentos à Dr.ª Maria Helena, na Avenida Itaoca, 2 277.

Auxiliar de escritório

Precisa-se com boa caligrafia e desembaraçado em datilografia.

Cartas para portaria dêste Jornal, sob o número 119 937, indicando idade, ordenado pretendido etc.

Auxiliar de desenhista

Emprêsa de engenharia admite que possua prática de arquitetura e hidráulica, comparecer com todos os documentos. Tratar à Av. Almirante Barroso, 90 — Sala 1 109, c/ Sr. Jorge. (P

Auxiliares de escritório

Môças e Rapazes

INICIAL: NCr$ 120,00

Ótima oportunidade para quem possua, no mínimo, o curso ginasial.

É necessário, para os rapazes, quitação com o serviço militar, e, para as môças, conhecimentos de datilografia.

Serviço exclusivamente interno, não se trabalhando aos sábados e não se exigindo experiência. Carta de próprio punho, mencionando idade, Estado civil, referências, etc., para a portaria dêste Jornal, sob o n. 119.780.

Apontador de mão de obra

Importante firma industrial precisa para o cargo acima de pessoa com capacidade comprovada da função.

Os interessados deverão apresentar-se na Avenida Brasil, n. 14.936 — Parada de Lucas, munidos de seus documentos.

Auxiliar de Almoxarife

"CARBRASA" admite pessoa com prática em contrôle de materiais do ramo e serviços gerais de almoxarifado.

Semana de 5 dias. Salário conforme capacidade.

Os candidatos deverão apresentar-se na Av. Brasil n.º 15 146 — LUCAS.

Balconistas — Homens

Grande Organização, com rêde de Supermercados e Lojas, precisa admitir com urgência competentes profissionais que tenham prática comprovada.

Os interessados deverão apresentar-se na RUA GENERAL PADILHA, 91 — São Cristóvão. — NB.: Esta rua fica perto do Campo do Vasco. (P

Carpinteiros e marceneiros

Importante firma industrial necessita para os cargos acima de pessoas realmente capacitadas.

Os interessados deverão comparecer na Avenida Brasil n.º 14 936 — Parada de Lucas, munidos de seus documentos.

Compositores gráficos

Precisam-se de bons na Rua Júlia Lopes de Almeida, 15.

Tratar com o Sr. Rafael.

Gerente

(SENHORA ENTRE 30 E 45 ANOS)

Procuramos, com domínio do idioma inglês, para atender pessoas de fino trato em butique de renome nesta Cidade.

As senhoras interessadas deverão se dirigir à Av. Rio Branco, 173 — 10.º andar.

Auxiliar de contabilidade

Admite-se com conhecimentos e bom datilógrafo. Cartas c/ pretensões e referências detalhadas p/ a portaria dêste Jornal sob o n. 118454.

Aprendiz de mecânico

Cia. de âmbito internacional precisa de mecânico, maior, serviço externo. Escrever portaria dêste Jornal sob o n. 118452.

Assistente de vendas

(MATERIAL HOSPITALAR)

Firma tradicional precisa de um perfeito conhecedor do ramo de consertos de válvulas, reguladores, tendas etc., junto a hospitais e casas de saúde. Cartas para a portaria dêste Jornal sob o n. 119579.

Auxiliar de escritório

Precisa-se para indústria, de rapaz até 25 anos, quite com o serviço militar, instrução secundária e prática. Rodovia Presidente Dutra n. 610 Km 0 — Jardim América.

Administrador

Procura-se um elemento ativo com as seguintes qualidades: noções gerais de mecânica, hidráulica e eletricidade, capacidade de supervisionar empregados, bom nível cultural para saber lidar com um público seleto, idade mínima de 35 anos. Enviar curriculum vitae e uma fotografia para a portaria dêste Jornal sob o n. 119703.

Balconista

Precisa-se com bastante prática ferragens e materiais construção. Ordenado e gratificação. Rua Voluntários da Pátria, 360.

Balconista

Precisa-se com bastante prática ferragens e materiais construção — Ordenado e gratificação. Rua Siqueira Campos, 72-A.

Balconista

C/ prática em tintas ou ferragens. Ordenado de acôrdo c/ seu conhecimento — Av. Copacabana, 30-B.C. Tel.: .. 37-3277.

Contador

Emprêsa importadora necessita de contador registrado, com prática em balanços, dando-se preferência a candidato com conhecimentos em alemão. Sigilo absoluto. Cartas para a portaria dêste Jornal, acompanhado de fotografia 3x4, sob o n. 118069.

Fotografia

PRECISA-SE LABORATORISTA

Com bastante prática. Ótimas condições. Edif. Odeon s/ 716 — (2a.-feira das 11 1/2 — 13h).

Môça

Precisa-se com boa aparência e instrução para Caixa loja. Rua Voluntários da Pátria, 360.

Mecânico ajustador

Laboratório de produtos farmacêuticos precisa de um mecânico ajustador, com bastante prática. Apresentar-se com documentos na Estrada da Água Grande, 1 905 — Lucas.

Motorista

Precisa-se para trabalhar com caminhão. Exige-se prática. Rua Voluntários da Pátria, 360.

Mecânico ajustador

PRECISA-SE

Apresentar-se na Rua Borborema, n. 249 — Madureira, munidos de todos os documentos. Idade até 35 anos.

Motorista vendedor

Precisa-se de um com prática. Exigem-se 2 anos de habilitação. Salário NCr$ .... 209,00 mais comissões. Estrada Velha da Pavuna, 1148 — Inhaúma.

ANALISTAS

SUDAMTEX dando cumprimento ao seu programa de desenvolvimento e expansão, necessita de Analistas de Sistemas com os seguintes requisitos:

1 — Ter experiência mínima de dois anos em computador.
2 — Instrução secundária, no mínimo.

Será dado treinamento e orientação permanente, ótimo salário, bom ambiente de trabalho e acesso dentro da emprêsa.

Cartas acompanhadas de "curriculum vitae" dando pretensões salariais etc.

WILSON MACHADO
Av. Presidente Vargas, 463 — 9.º andar.
Garantimos inteiro sigilo. (P

Indústria em pleno crescimento, localizada em Bonsucesso, procura:

FUNCIONÁRIA,

com grande iniciativa própria,
experimentada em administração e compras,
com perfeita redação própria.

ESTENO-DATILÓGRAFO (A)

com ótimos conhecimentos de contabilidade.

Damos preferência a pessoas que realmente dominam o vernáculo.

Oferecemos ótimo ambiente de trabalho e salário compensador. (Restaurante no local).

Carta para a portaria dêste Jornal sob o número P-29 518. (P

INDELETRON

PRECISAMOS:

- TÉCNICOS em calibração e instalação SSB e VHF.
- AUXILIARES de enrolador de transformador com prática.
- MONTADORES por cópia.

Apresentar-se munidos de documentos na Rua Francisco Eugênio, 192-A. (P

OPORTUNIDADE EM VENDAS

Importante emprêsa editorial, necessita admitir elementos de excelente apresentação, para contatos especiais com fina clientela.

- OFERECE: Curso de vendas, indicação de clientes, assistência permanente, registro em carteira.
- EXIGE: Dinamismo, horário integral, cultura geral.

Entrevista segunda-feira, de 8,30 às 12,00 horas à Av. Presidente Vargas, 435 — Grupo 504.

QUEM NÃO FÔR DO RAMO FAVOR NÃO COMPARECER

(P

PROJETISTAS MECÂNICOS

Indústria de Mecânica Pesada situada nesta praça, procura para sua Seção de Engenharia com prática no ramo.

Os candidatos interessados poderão apresentar-se na Rua Néri Pinheiro, 240 — Estácio — falar com o Sr. MINC. (P

★ Retificadores de eixos e manivela
★ Ajudantes de motores
★ Lavadores de peças de motores

Admitimos com prática comprovada.

Comparecer munidos de tôda a documentação na Av. Brasil, 1 976-C.

CIPALDA S/A.

(P

S. A. WHITE MARTINS ORIGINAL

★ Ferrameiro
★ Ajustador mecânico
★ Mecânico de manutenção
★ 1/2 Oficial retificador

S. A. WHITE MARTINS está admitindo profissionais competentes para os cargos acima e que possuam prática e experiência comprovada na função.

Idade máxima 35 anos.

OFERECE-SE:

— Semana de 5 dias.
— Refeições no local.
— Bom ambiente de trabalho.
— Salário compatível com o cargo.

Os interessados deverão se apresentar à Fábrica de Acessórios, Av. Brasil, 13.469 — Seção do Pessoal, a partir das 7 horas. (P

Chefe de vendas

CIA SAYONARA DE ROUPAS precisa com prática no ramo de Confecções de Tecidos, com idade até 35 anos.

Cartas do próprio punho, retrato, pretensões e "Curriculum Vitae", para RUA BOLÍVIA, 39 — ENGENHO NÔVO — Sigilo absoluto. (P

Correspondente inglês/português

AUXILIAR DE IMPORTAÇÃO

Emprêsa de importação procura perfeito correspondente em inglês/português, com prática de preparação de licenças e demais serviços de escritório.

Enviar "curriculum vitae" com pretensões para a portaria dêste Jornal, sob o n.º 119.881.

Corretores/ Vendedores

Necessitamos elementos ambos os sexos para venda de Títulos de grande aceitação no mercado. OPORTUNIDADES para Aposentados residentes na Guanabara — Est. do Rio. — ÓTIMA comissão paga no ato. — PROCURAR: Sr. FERNANDO, Rua Sete Setembro, 88 — Sala 604 das 9 às 12 horas, diàriamente. CRECI 680.

Chefe de manutenção mecânica

INDÚSTRIA METALÚRGICA

Próximo ao Rio — prática de 5 anos. Salário base 500,00.

Resposta para a portaria dêste Jornal, sob o número 118 025.

CAIXA

(NCR$ 170,00)

Conhecendo escrituração, contas em borrão diário, emissão cheques, contrôle posições Bancos. Hábil em trocos. Datilógrafo. Instrução mínima ginasial. Com 25/35 anos. Experiente. Pontual. 5 dias por semana. Exige-se carta fiança. Av. Rio Branco, 133 — 18.º andar. (P

Contador

NCr$ 900,00 mensais.

Indústria sediada em Petrópolis oferece lugar em sua seção de custos. Limite idade 35 anos, obrigatória residência em Petrópolis.

Curriculum vitae para o n.º 83 411, na portaria dêste Jornal. Sigilo absoluto.

Demonstradoras

Admitem-se para trabalho promocional de produtos alimentícios de fama mundial. Contatos com o público para venda a domicílio, etc.

ÓTIMO SALÁRIO, mais comissões sôbre as vendas e ajuda de custo para condução.

Exigem-se fácil comunicação com o público, boa aparência e dedicação INTEGRAL ao serviço.

Apresentar munidas de 4 fotografias 3x4 e carteira profissional à Av. Rio Branco, 80, 4.º andar. HORÁRIO: das 14 às 17 horas (2a.-feira). Não se atende por telefone.

Môças e rapazes

Com boa aparência para ganhar NCr$ ... 1 000,00 mesmo que não tenha prática daremos curso de vendas, mercadoria de fácil aceitação. Tratar com Sr. Miceli à Rua Senador Dantas, n. 117, conj. 1 840. (P

Representantes no Interior

Cia. de Financiamento e Investimento necessita de representante nas seguintes cidades: Campos, Friburgo, Petrópolis, Nova Iguaçu, Volta Redonda e Teresópolis.

Cartas para Caixa Postal n.º 95 — Centro — Guanabara. (P

Relações Públicas

Precisamos selecionar elementos ativos de ótima apresentação para trabalho de contato junto a grandes emprêsas. Cartas para portaria dêste Jornal sob o n. 119.871.

Recepcionista

Companhia de grande vulto precisa para sua Diretoria de uma recepcionista, devendo saber datilografia e ter noções de arquivo, exigindo-se no mínimo o curso ginasial.

Resposta para a portaria dêste Jornal, sob o número 119 502, com pretensões e experiência anterior.

Serralheiro

Importante firma industrial precisa de elemento realmente capacitado na função.

Os interessados deverão apresentar-se na Avenida Brasil, n. 14.936 — Parada de Lucas, munidos de seus documentos.

Senhoras ou senhoritas

Firma de conceito internacional admite algumas para promover vendas de perfumaria e cosméticos em lojas credenciadas. Necessário terem boa apresentação e desembaraço. Paga-se bom ordenado, comissão e prêmios, com possibilidades de ganho acima de NCr$ 250,00.

Rua Toneleros n.º 326 — sobreloja.

Serventes para obras

PRECISAM-SE

Apresentar-se na Rua Uruguai, 204, altura Estação Telefônica.

OBRA MORAIS RÊGO.

Procurar Sr. Eduardo ou Sr. Airton, das 8 às 12 horas. (P

Técnico instalador

Firma de refrigeração, ampliando seu quadro, necessita de técnico.

Entrevistas na Rua dos Inválidos, 145, com Sr. Carletti, das 8 às 9h30m.

Vendedores

"CARBRASA" — necessita de vendedores com experiência comprovada em vendas de ônibus para trabalhar nas zonas Centro e Sul da Guanabara.

Os candidatos deverão apresentar-se na Av. Brasil n.º 15 146 — LUCAS.

Vendedores balconistas

A Casa José Silva Confecções, S. A., precisa de elemento de boa apresentação, com prática de Camisaria, Calçados, Cama e Mesa etc.

Apresentar-se ao Sr. Sylvio Cunha — Av. Barão de Tefé, 34, Depto. do Pessoal, com documentos.

Vendedor — Viajante

Laboratório de produtos farmacêuticos admite vendedor viajante, solteiro, sem problema para viajar. Salário fixo e prêmios. Não é necessário ter prática.

Apresentar-se com documentos na Estrada da Água Grande, 1 905, Lucas, de 8 às 11 horas.

A CISPER

PRECISA DE:

MATRIZEIROS
OFICIAIS PLAINADORES
MECÂNICOS AJUSTADORES
DESENHISTAS
FRESADORES
TORNEIROS
RETIFICADORES

OFERECE: Bons salários, assistência médica, dentária, social e refeições no local a baixo custo.

Os candidatos deverão apresentar-se munidos de Carteira Profissional, Certificado de Reservista e Título de Eleitor, na PRAÇA ALBERTO MONTEIRO FILHO N.° 10 — Jacaré — Serviço de Seleção e Treinamento do Pessoal. (P

ARQUITETA

Oferecemos ótima oportunidade a Arquiteta formada ou formanda, de boa aparência e facilidade de expressão, para contatos com Arquitetos, Engenheiros e Construtores. Tempo integral. Bom salário.

Apresentar-se na STALTON S/A — Concreto Protendido. Av. Rio Branco n.° 156 — 11.° andar — s/1 136/8, com D. Helga, das 9 às 11 horas. (P

ASSISTENTE

Emprêsa de Propaganda de âmbito nacional procura elemento para preencher vaga no seu Departamento de Concorrência:

— idade de 23 a 30 anos
— instrução secundária 2.° ciclo
— boa aparência, facilidade de contato e raciocínio
— ambos os sexos
— semana de cinco dias
— horário de 8,30 às 17,30
— lugar de futuro
— bom salário inicial

Os candidatos (as) deverão comparecer na Rua Santa Luzia, 798 — 15.° andar, munidos de documentos, no horário de 8,00 às 11,00horas. (P

AJUSTADOR MECÂNICO PLAINA E BANCADA

Precisamos de bom profissional, de preferência com conhecimento de ferramentas para Estamparia.

Salário a combinar.

Apresentar-se na Rua Conde de Leopoldina, 701 — São Cristóvão:

ATLANTIC

DATILÓGRAFAS

Cia. Atlantic de Petróleo dispõe de vagas para datilógrafas com curso ginasial completo, experiência anterior, boa apresentação.

As candidatas deverão se apresentar na Rua Sete de Setembro, 48 — 12.° andar, diàriamente, a partir de segunda-feira, no horário comercial. (P

BOZANO, SIMONSEN S.A.

Admite

CALCULISTAS

(HOMEM)

QUALIFICAÇÕES EXIGIDAS:

- exatidão em cálculos de juros
  percentagens
  descontos
  correção monetária
  diferimentos
- capacidade comprovada
- conhecimentos práticos equivalentes à Técnico em Contabilidade

Apresentar-se à AV. RIO BRANCO, 138 — 7.° andar — Depto. Pessoal para testes de seleção têrça-feira, das 9,00 hs. às 12 horas. (P

CONTRÔLE DE PRODUÇÃO

Precisa-se de funcionário com conhecimentos de programação da produção da fábrica.

Os interessados poderão apresentar-se na Rua Néri Pinheiro, 240 — Estácio — falar com o SR. SABÓIA. (P

Artes Gráficas Gomes de Souza S. A.

AGGS

ADMITE:

MONTADOR DE OFF-SET
COPIADOR DE OFF-SET
AJUDANTE DE COPIADOR

Precisamos dos profissionais acima com prática comprovada.

OFERECEMOS:

— Restaurante no local de Trabalho
— Assistência médico-odontológica extensiva aos dependentes
— Reembolsável (Armazém de Gêneros alimentícios com desconto em fôlha)
— Assistência Social

Apresentarem-se munidos de documentos ao Depto. de Seleção e Treinamento na Rua Luís Câmara, 535 — OLARIA. (P

AGÊNCIA DE PUBLICIDADE

Em fase de instalação e já com excelentes contas precisa de dois elementos com alta criatividade:

— **UM PLANIFICADOR/REDATOR**
— **UM CHEFE DE ARTE**

ambos conhecendo profundamente os seus setores de atuação.

As entrevistas pessoais serão marcadas a partir de amanhã, dia 16, das 9h30m às 12 horas, pelo telefone 48-3328, com Dr. Robinson. Será mantido o mais absoluto sigilo.

PENSE NO SEU FUTURO

INGRESSE NA AVIAÇÃO COMERCIAL

CONDIÇÕES MÍNIMAS EXIGIDAS

PILÔTOS COMERCIAIS

Ser brasileiro nato, solteiro e reservista.

Prova de ter concluído o Curso Científico, Clássico ou Equivalente.

Altura mínima: 1,65 m.

Possuir Licença de Pilôto Privado da Diretoria de Aeronáutica Civil.

Idade: mais de 18 e menos de 25 anos em 1-3-68.

Inscrições abertas até 14-11-67. Para o Curso de Mecânicos, poderão se inscrever aquêles que concluirão êste ano o curso ginasial; da mesma forma, para o Curso de Pilotos os candidatos que prestarão exames para a obtenção da licença de pilôto privado, em novembro próximo.

MECÂNICOS DE MANUTENÇÃO

Ser brasileiro nato, solteiro. Prova de ter concluído o Curso Ginasial ou equivalente.

Situação militar regularizada. Idade: mais de 17 e menos de 20 anos em 1-2-68.

Inscrições abertas até 14-11-67.

INFORMAÇÕES E MATRÍCULAS RIO

Pilotos e Mecânicos: Diretoria do Ensino, Rua México, 3, 3.°.

Comissários: Escola de Comissários, Aeroporto S. Dumont.

COMISSÁRIOS (AS)

Possuir Curso Ginasial ou equivalente.

RAPAZES

Idade entre 21 e 29 anos em 1-1-68.

Altura entre 1,68 e 1,80 m. Pêso proporcional à altura.

MOÇAS

Idade entre 20 e 27 anos em 1-1-68.

Altura entre 1,58 e 1,68 m. Pêso proporcional à altura.

Terão preferência os brasileiros natos ou naturalizados, que possuírem inglês fluente ou perfeito conhecimento de, no mínimo, dois dos seguintes idiomas:

Francês, italiano, alemão, japonês, ou árabe.

Inscrições abertas até: 20-10-67.

Todos os alunos pertencerão ao quadro de funcionários da "VARIG", a partir da matrícula.

VARIG

(P

SECRETÁRIA EXECUTIVA

Indústria de renome, localizada em São Cristóvão, oferece oportunidade a uma secretária-executiva-português, solteira, idade até 35 anos, para exercer função de relêvo junto à sua Diretoria.

São requisitos imprescindíveis: ser exímia taquígrafa possuir instrução secundária completa e sólidos precedentes profissionais em função similar.

(Maiores detalhes serão prestados por ocasião das entrevistas).

Favor comparecer, para entrevistas, à AV. PEDRO II, 167, no horário das 8 às 12 e 14 às 18 horas, diàriamente, no transcorrer da próxima semana. (Procurar Srta. Amélia Maria) (P

VENDEDORES REPRESENTANTES

Grande organização do ramo de auto-peças, sita em São Paulo, necessita de vendedores competentes e com perfeito conhecimento do ramo, sendo:

1 elemento para cobertura do setor de frotista e emprêsas de transportes coletivos e que comprove possuir relações junto à essas organizações para a zona compreendida pela cidade do Rio de Janeiro (Guanabara) e Niterói; e

1 elemento para a cobertura geral da zona compreendida pelos Estados do Rio de Janeiro e Espírito Santo.

Oferece ótimas comissões com grandes possibilidades de ganhos compensadores. Exige experiência anterior devidamente comprovada e registro no Conselho dos Representantes Comerciais.

Os interessados deverão dirigir a sua correspondência, da qual deverá constar as referências anteriores para a Caixa Postal n.° 10 601 — S. PAULO.

DESENHISTA-ORÇAMENTISTA

Tradicional emprêsa de Construção Civil, precisa de desenhista-orçamentista com grande prática em projetos de arquitetura.

Carta para o número 118 601, na portaria dêste Jornal, indicando idade, curriculum vitae e pretensões salariais.

DESENHISTA MECÂNICO

Precisa-se que conheça rôscas e tolerâncias.

Apresentar-se segunda ou quarta-feira, das 15 às 16 horas, na Rua 24 de Fevereiro n.° 9 — Bonsucesso. (P

EDIÇÕES FANILA LTDA.

Rua Dias da Cruz, 155 s/405 (Méier)

ATENÇÃO VENDEDORES (Livros)

Temos a grata satisfação de comunicar a abertura de mais um Departamento de Vendas para o qual estamos admitindo Vendedores com ou sem prática.

Obras disponíveis: Disneylândia com patinho em 5 volumes, Minha 1.ª Enciclopédia, Lello Universal, Lelinho, Enciclopédia Sexual e várias outras.. — Entrevistas das 8 às 12 horas e das 14 às 16 hs. com Sr. Franco.

EDITÔRA LIVRO DO SÉCULO

ELEMENTOS DE VENDAS

- Estamos admitindo pessoas de ambos os sexos com ou sem prática de vendas que tenham boa apresentação, nível ginasial ou equivalente e vontade de progredir para completar nossa equipe de produtores (as).
- Oferecemos, catálogo do mais alto nível, indicações de clientes, altas comissões, assistência técnica permanente, ótimo ambiente de trabalho, horário livre.
- Para seleção queira comparecer à Rua da Quitanda, 62, grupo 706. (P

ELETRICISTAS

SUDAMTEX necessita admitir profissionais competentes com curso do SENAI ou equivalente.

Oferece as melhores condições salariais, assistência médico-dentária-social e moderno restaurante.

Apresentar-se na Rua Marquês de São Vicente, 83 — Gávea — Sr. Carlos Santos. (P

Farmacêutica(o) — Bioquímica(o)

Precisa-se, atualizada e competente, com sólido conhecimento de inglês, para assumir contrôle de matéria-prima e produto acabado em seção de injetáveis, sem multiplicidade de produtos, mas com produção unitária elevada.

Fábrica localizada em município fluminense limítrofe da Guanabara. Oferece-se condução.

Cartas para o número 119 779, na portaria dêste Jornal.

ENGENHEIROS ELETRICISTAS

A GENERAL ELECTRIC S/A oferece oportunidade a Engenheiros Eletricistas para trabalhar em vendas e coordenação de equipamentos.

Remuneração de acôrdo com a experiência.

Os candidatos deverão comparecer na Avenida Almirante Barroso, 81, 13.° andar, munidos de 1 fotografia 3x4 e curriculum vitae. (P

REPRESENTAÇÕES

Emprêsa de porte, com as melhores referências comerciais e bancárias, aceita representação de produtos ou serviços para a Guanabara, Recife, São Paulo e Estado do Rio.

Respostas para a portaria dêste Jornal, sob o número P-29 747. (P

JORNAL DO BRASIL
PARTE INSEPARÁVEL DO JORNAL
CLASSIFICADOS
Rio de Janeiro, domingo, 15, e segunda-feira, 16/10/1967
2.º Caderno

Imóveis -- Compra e venda — Imóveis — Compra e venda - Imóveis — Compra e venda — Imóveis — Compra e venda

INDICE

	PÁGINAS
IMÓVEIS — COMPRA E VENDA	1 a 5
IMÓVEIS — ALUGUEL	5 e 6
OPORT. E NEGÓCIOS	7
UTILIDADES	7 e 8
ENSINO E ARTES	8
SERVIÇOS PROFS. DIVERSOS	8
DIVERSOS	9
ANIMAIS E AGRICULTURA ..	9
MÁQUINAS — MATERIAIS ..	9
EMPREGOS	10 a 14
Clubes	4
Cruzadas	5
Horóscopo	6
Agenda	10

ZONA CENTRO

CENTRO

APARTAMENTO nôvo, vazio — Centro — Rua Riachuelo, 42 — Vendo. Tratar. Tel.: 42-3829.

ATENÇÃO — Vendo 2 qts., sl., coz., garagem e mais deps., 28 milhões e 50% à vista, restante em 2 anos s/ juros, ver R. Uruguai, 291, ap. 704, as chaves c/ porteiro, melhor det. Machado 58-0522 — Av. 28 de Setembro, 349 — CRECI 1 275.

AVENIDA NOSSA SENHORA DE FATIMA 47, 304 — Vendo ap. 2 salas, 3 quartos, dep. etc. Tel.: 22-4059.

A VISTA compra-se terr. de esquina no Rio, Niterói, Petrópolis, Nilópolis, Olinda, Anchieta, N. Iguaçu. Territorial Amazonas — Creci 743. R. Mig. Couto, 27/ 4.º and. 32-5855 — 23-3042 — ... 46-8874.

AGÊNCIA Im. N. S. Graças — Vende n/ centro. Pça. J. Pessoa. Ap. vazio. C/ 3 qts., sl., coz., banh., var., área serv. c/ 24m2. Dois p/ and. Inf. R. Romeiros, 145, 1.º and. Penha, tel. 30-1548. Inclus. domingo. Creci 422.

AGÊNCIA Im. N. S. Graças — Vende n/ centro. R. Ubaldino Amaral. Apart. vazio — C/ 1 qt., sl., coz. banh., 1/ grande. Ótimo em. Inf. R. Romeiros, 145, 1.º and. Penha, tel. 30-1548. Inclus. domingo. Creci 422.

BAIRRO DE FATIMA — Urgente — Vdo. ótimo ap. fte., andar alto, p/ pronta entrega, sala e qto. separados, c/ armários emb. sancas e florões de gêsso, banheiro compl. em cor, gde. cozinha, área c/ tanque e dep. p/ empregada. Preço: 24 000, c/ 50% em 30 meses s/ juros. Ver hoje das 9 às 12 e 15 às 17 h 30 m. Rua Riachuelo, 221 ap. 1 106. Tratar Av. Almte. Barroso, 97 s/ 1 107 — Tel. 22-6326 — Creci 654 — Lourival.

COMPRA-SE e vende-se ap. Caixa Economica, tratando-se toda documentação, tel. 22-5949, das 9 às 15h e 45-7279, das 18h em diante. Martins.

CENTRO — Vendo casa grande com garagem, vazia, na Rua Washington Luiz, 118, tratar: .. 48-0644.

CENTRO — Vendo conjugado amplo na R. André Cavalcânti, 13 ap. 504 com inquilino. NCr$ 13 mil combinar — Tel.: 25-2378 — 37-5106 — CRECI 1158 — Tel.: 52-1892.

CENTRO — Final construção — Vendo ap. conj., apenas NCr$ .. 5 500. Ver R. Riachuelo, 81 ap. 608. Inf. 28-2569.

CENTRO — Vendo lindo ap. de sala e qto. separados, banh. e coz. 9 mil de sinal, saldo a comb. Pronto — 36-0962.

CENTRO — R. Sen. Dantas, vdo. 2 aps., sl., qt. banh., coz., ar. tanque, 1 de frente, fac. 50%, melhor ponto. Vazio — Tel.: .. 43-1527.

CENTRO, terreno para construção, 16x62, preço Cr$ 7 500, com 1 000 entrada e prestações a combinar. Tel.: 22-9165 — CRECI 1168.

CASA antiga, centro gr. terr. arborizado, 31,85m de frente. Rua Maia Lacerda, 633. Perto Haddock Lobo e Paulo de Frontin — Local muito arejado, não sujeito a enchentes. Preço: 75 milhões à vista. Tel. 42-8981.

CENTRO — B. Fátima: ótimos aps. de sala, qt., conju., banh., kit. Ed. 3 aps. p. and., final estrutura e cargo de Brizon Eng. — Entr.: 2 600,00 novos. Rua Riachuelo, 222. Plantas e inf.: OCEANO IMÓVEIS — Av. Rio Branco, 108, gr. 903. Tels.: 22-9690 e 42-7602 (durante às 24 hs). — (CRECI 943).

CENTRO — Rua Evaristo da Veiga, 41 — Vendo ap. qto., sl. sep., coz., frente. Tr. 22-5507 — 32-4941 — R. 7 Setembro, 88 s/ 702 — Creci 70.

CENTRO — Vdo. dois aps., qt. e sala separados, b., coz., áreas, novos, na R. Moncorvo Filho, 95/97, ap. 902. Chave porteiro. NCr$ 17 mil cada, combinar — Tel.: 25-2378 — 37-5106 — CRECI 1158 — Tel.: 52-1892.

CENTRO — Vendo Tomás Rabelo ap. c/ qto., sala. Preço: 12 m., c/ 50% sinal, rest. 30 meses. — C/ Havel, dias úteis das 9 às 12 e das 17 às 19 — Tel. 22-6783 — Creci 1 246.

ESTACIO — Vendo ótima casa, sala, 2 qts., grande quintal e depend. R. São Carlos, 310 — Chaves 306 — 23-5407, Domingos Creci 1113.

EVARISTO DA VEIGA n. 35/1004 — Vende-se ap. NCr$ 15 000 — Tratar mesmo local, das 10 às 12 horas.

FATIMA, ap. vazio — Vende-se na R. Sebastião Leme c/ sl., 2 qts., coz., banh. Entrada .... 10 000,00 restante de 13 000,00 a combinar. Tratar: c/ 31-3090 e 31-2731 c/ Sr. Madruga na R. 1.º Março, 6, 8.º andar ou p/ tel. 57-1660.

LAPA — Vendo ap. de frente, 2 quartos, sala, cozinha, banheiro, armário embutido, tudo nôvo, de alto luxo. Tratar Av. Augusto Severo n. 132, ap. 2, com proprietário.

MEM DE SÁ — Ap. peq., mob., c/ gel., edif. 3 aps. p/ and., sossegado e claro — 27-9711 — José — Bases 16 mil — Centro.

NOSSA SENHORA FATIMA, 50 ap. 302 — Vendo de quarto, sala, cozinha, banh., arm. emb., sancas. 18 mil. 9 mil de ent. rest. comb. — Tel. 45-8275.

NA RUA SARA — Gamboa — Junto e depois do edifício n. 192, 13x30, declive suave, terreno sólido, com ocasião, apenas 6 milhões antigos — Tel. 43-8658 — Andradas, 26, 2.º — Creci 590.

RUA RIACHUELO, 265 ap. 1204 — Conj. grande, 2 p/ andar — NCr$ 16,5 a combinar. C/ escr. definitiva, não falta água — Tel.: 28-6127.

RUA MONCORVO FILHO, 95 — Vendemos vários aps. de sala, 2 qts. sep., dep. compl. Inf. Edson Fortes — CRECI 643 — México 41, s/ 1203 — 42-6748.

SANTO CRISTO — Rua Cardoso Marinho, 40 — Vende-se uma casa c/ 3 qts., 2 salas, cozinha e quintal, corredor, 170 de largo tôda reformada e pintada a gêsso. Preço NCr$ 37 milhões a combinar.

TROCO apartamento na Rua Zamenhoff, 76, ap. 302, dois quartos, sala, banheiro completo, garagem, sinteco, pintura nova por casa grande — Tel.: 54-3705.

VENDE-SE uma casa na Travessa Lopes, 19 — Salvador de Sá.

VENDE-SE ap. vago, sala, qt., banh., coz., varanda fechada — Serve de qt., grande área com tanque. Preço 20 mil à vista e fac. Informações Riachuelo, 121, ap. 209 — Tel.: 52-6589.

VENDE-SE um apartamento com tel. na R. Santana, 73-303 em frente a Igreja Santana — Tratar c/ proprietário — Tel.: 23-8812 ou 2a.-feira 22-5462.

VENDO ap. 403, residencial ou comercial. Av. F. Roosevelt, 84, 2 salas, 3 quartos, cozinha, banheiro, dep. empregada. 60 000 a combinar. Tratar com proprietário — Tel. 42-0804.

WASHINGTON LUIS 3 — Vendo ap. quarto, sala conj., coz., banh. jardim de inverno — NCr$ .. 18 000 — com NCr$ 6 000 — sinal e saldo pela C. E. Tratar: 28-9154 — Santos das 9 às 17h.

SANTO CRISTO — Vende-se ap. sala, 2 qts., vazio, grande área, Rua Carlos Gomes, 339. Sinal NCr$ 8. — Saldo 40 m s/ j.. combinar. Informações 30-3274 (D. Guiomar). Tratar Rua Quitanda, 30—814 — Chagas. Telefona 52-9672 (15 às 18hs.) Creci 626.

ZONA SUL

GLÓRIA — S. TERESA

CANDIDO MENDES 240 — Vendo ap. quarto, sala, seps. coz. banh. area com tanque e garagem, vazio, 2.º and. sinteco, pintado, fundos, peças amplas, NCr$ 20 000, — com NCr$ ... 5 000, de sinal e saldo pela C. E. Tratar 28-9154, Santos, das 9 às 17 h.

GLÓRIA — Vende-se o ap. 601 da R. Sta. Amaro n.º 36, de frente, vazio, c/ saleta, qto. varanda envidraçada, pintura a óleo cozinha e banheiro em côr. Base 15 000 à vista. Tratar à R. do Rosario, 173, 1.º andar, c/ Dr. Ruben. 52-6549.

LADEIRA STA. TERESA — Lapa. Vendem-se 4 aps. de qt., sala, banheiro, pequena área. C/ 20% de entrada e 80% financiados. Ver no local Lad. Sta. Teresa, 11, chaves no 302. Tratar na R. Debret, 23 ss. 1313-15 c/ D. Elita das 16 às 18 horas.

OPORTUNIDADE rara — Vendo maravilhoso ap. 2 salões, 4 qts. 2 banheiros sociais, 2 qts. empregados etc. 100,00. Rua da Glória. Tel. 36-3799.

PERMUTA-SE ap. sala, 2 quartos, deps. completas, à Rua Benjamin Constant, Glória, por ap. salão, 3 quartos, deps. completas e garagem na Zona Sul. Saldo a combinar. Cartas para .... 208 127, na portaria deste Jornal.

SANTA TERESA — Vendo ap. com 3 qts., sala, coz., banh., qt. de empr., varanda, garagem. Tel. 58-0003.

SANTA TERESA — Vendo R. Dr. Júlio Otoni 315—104, c/ sl., 2 qts., banh., coz., gar. do cond., c/ 100m2. NCr$ 28 000,00 fin. Inf. c/ procurador Sr. Francisco — 27-8704.

SANTA TERESA — Vende-se ap. 3 qts., sala, dep. emp. NCr$ 50 000,00, 50% de entrada, e 50% financiado a comb. tabela Price. Ver à Rua Almirante Alexandrino, 674, ap. S-302 e trat. Trav. Ouvidor, 9, 4.º. Telefone 22-8777 e 22-8111, Sr. A. Araujo. — CRECI 1047. Gb.

SANTA TERESA — Vendo terreno plano a 5 minutos do Largo da Carioca na Rua Almte. Alexandrino, 142. Ver local. Trat. tele. 42-3291 e 22-2436. CRECI 459.

VENDO ap. conjug. kitch. e banh. novo, entrega em dezembro, na Rua Joaquim Silva. Sinal 5 mil. Tel. 31-2563. CRECI 1266.

VENDE-SE apartamento Glória, quarto e sala separado, vazio. Tratar tel. 45-7751, Genaro. Rua S. Cristina, 9, ap. 303. Preço 17 milhões.

VAZIA — Vendo casarão, altos e baixos, Hermenegildo Barros, 19, 45 000 a comb. 36-4392.

CATETE — FLAMENGO

ATENÇÃO — Flamengo — Vdo. urg., 2 ótimos aps. vazios, 1 c/ 3 qtos., sala e dep. Outro c/ 2 qtos. etc. Mais inf. tel. 36-6972.

APARTAMENTOS de quarto, sala conj., cozinha e banheiro, vendo vazios c/ 3 mil novos de entrada. Aceito Caixa ou COPEG — Tratar Rua do Catete 274 s/loja 202. CRECI 731. Alexandre.

AVENIDA OSVALDO CRUZ, ótimo ap. pilotis, 3 qtos., 2 banhs. sociais em côr, salão 40 m2, dep. compl., armários madeira de lei, sem intermediários. Sinal de NCr$ 30 000, saldo a combinar. Telefone 45-3717.

APARTAMENTO 2 quartos, sala, cozinha, área c/ tanque, dep. empregada, frente, vazio, vendo dois: um na Rua Dois Dezembro, e o outro na Gago Coutinho 50% financiados. Tratar Rua do Catete 274 s/loja 202. CRECI 731. Alexandre.

APARTAMENTO 1 101, vazio, cobertura. Rua São Salvador, 99, luxo, terraço, 3 gr. quartos, 2 gr. salas, varandas, ampla copa-cozinha c/ fogão luxo e geladeira frigorífico, garagem, vários arms. emb., tapetes, cortinas, 2 aps. Ar condicionado. Veja todo dia no local. Tratar 25-3691 — Caleri — CRECI 254.

COBERTURA — Vendo de frente, vazio, sala e quarto, cozinha, banheiro, peças amplas, área social, facilita-se 50%, preço 26 mil novos. Tratar à Rua do Catete 274 s/loja 202. CRECI 731.

CAIXA ECONOMICA — Trata-se de compra e venda de casas e aps. pela Cx., COPEG etc. Cuida-se da documentação. Org. de Bens e Imóveis Bruno Ltda. Av. Rio Branco 185 s/ 1810. Telefone 52-9980.

CATETE — Vendo ap. final de construção, conjugado, R. Almirante Tamandaré, NCr$ 15 mil. Facilito — 23-5407 e 23-2495 — Domingos. CRECI 1 113.

CATETE — Vendo ap. frente, vazio, quarto, sala sep., banh., coz., água quente, 2 arms. embs. c/ 50%. Tratar 25-3240.

CATETE — Apart. de frente, pintado de nôvo, conj. grande. 12 mil à vista. Bento Lisboa, 89, ap. 706. Chaves com o porteiro. Tratar 30-9024. Peixoto.

CATETE — Frente, sala, quarto, banh. e kitch. — NCr$ 7 000,00 à vista e NCr$ 10 000,00 em 20 meses s/ juros ou NCr$ 13 000,00 à vista. Gabriel de Andrade. Tel. 32-7932 — CRECI 51.

CATETE — Vendo pequeno conj. sala, kitch., banh. Entrega fim do mês. 50% facilitados. Tratar D.ª Maru — 43-2971 ou Pedro — 37-9461.

FLAMENGO — Vdo. grande ap. vazio, todo de frente, c/ sl., 3 qts., coz., banh. compl., dep. compl. empreg. Ver Rua Senador Vergueiro, 128, ap. 903. Tratar 43-1527.

FLAMENGO — Vdo. Rua Senador Vergueiro, ap. de luxo, sl., 2 qts., atapetado, coz., banh. soc., dep. de emp. compl., vazio. Preço de ocasião, 36 mil à vista ou 40 financ. pela Caixa p/ quem tem antigo. Infs. pelo telefone 42-2191. CRECI 489 c/ Rodrigues.

FLAMENGO — Vendo apartamento 3 quartos e dependência empregada com telefone. Falar tel. 45-0892.

FLAMENGO — Vende-se apartamento de alto luxo, frente para praia, NCr$ 270 000,00. Tratar tel. 25-8614.

FLAMENGO — Sala, 3 qtos., depend. complet., frente, 130 m2. Trat. 57-4940 e 57-0764.

FLAMENGO — TRANSVERSAIS OU LARANJEIRAS — Procuramos urgente apto. de frente, vazio, com 2 ou 3 dormitorios para cliente. Negocio rapido. IMOBILIARIA LONDON LTDA. Sede propria: — Av. Copacabana, 583, grupo 306 — Tels. 57-2555 — 36-4767.

FLAMENGO — Ap. Vendo — 3 quartos, salão, dep., área cons. 130m, frente R. M. Abrantes n.º 171 — Hoje dia todo. Fone: 36-6325, Negócio direto c/ prop. Preço 65 do financ. Caixa — 33 600.

FLAMENGO — Temos o imóvel no bairro que você quer financiado pela Cx., COPEG etc. Cuidamos da documentação. Org. de Bens e Imóveis Bruno Ltda. Av. Rio Branco 185 s/ 1810. Telefone 52-9980.

FLAMENGO — Paissandu. Vend. aps. c/ 3, 2, 1 qts. Ed. luxo. Preços: 70 m. 35 m. 25 m. Ac. Caixa. Trat. c/ Havel dias úteis, das 9 às 12, dias 17 às 19h. Tel. 22-6783.

FLAMENGO — Vende-se na Praia do Flamengo excelente apartamento 2 qtos., 2 salas etc., vazio por NCr$ 70 000,00 facilitados. Tratar com Alencar & Cia. Av. Marechal Floriano, 10, 1.º andar.

FLAMENGO — Vendo aps. com 1 sala, 2 quartos em final de construção. Tratar 22-2436. CRECI 459 — Moncir.

FLAMENGO — Vendem-se os aps. 201, 203, 205, 306, 307 e 502, constando de 2, 3 qtos., sala conjugada, banheiro, coz., dep. empreg. completas. Senador Vergueiro, 35. Chaves com o porteiro. Tratar Dr. Luis Aureo: 57-9060 — 57-9064 — 36-4870.

FLAMENGO — Vende-se em construção na Av. Osvaldo Cruz, 96, contendo quarto, sala separados, dependências de empregada. Tratar na Rua do Carmo, 17, 3.º andar. Tel. 31-1999.

FLAMENGO — Vende-se ap. sala, quarto separados, coz. e banh. Ver das 15 às 19 horas. R. São Salvador, 1 (esq. Marquês de Abrantes) e tratar c/ Altino — CRECI 583. Tel. 22-0826 e 22-7131 — Entrego vazio.

FLAMENGO — Vendo ap. na R. M. de Abrantes, 64, ap. 905 — Sala, 2 quartos, sendo 1 reversível, ótimos armários, banh. c/ boxe, cozinha, banh. de empreg., área e tanque. Preço 35 mil. Detalhes 45-9610. CRECI 1 149.

FLAMENGO — Vende-se c/ sl. e qto. separados, arm. embut., copa, coz., banh. 18 000 a combinar. Ver Correia Dutra, 53, ap. 204, com o porteiro. Tratar pelo telefone 56-2824.

FLAMENGO, frente, vazio, peças grandes, ventiladas, sl., saleta, 2 qts., c/ varandas, banh. c. arm., coz., dep. emp., 6, c/ tanque. 45 m. Ac. Caixa. 10 às 14, 17 às 21. Marquês Paraná, 41-601.

FLAMENGO — De frente, qt., sala separados, banh., coz., área. À Rua Marquês de Abrantes, 185, ap. 601. Ver segunda a sexta NCr$ 18 mil combinar. Ficará pronto fev. 68. Tel. 25-2378 e 27-5106. CRECI 1 158. Telefone 52-1892.

FLAMENGO — Vendo ap. 601 da Trav. dos Tamoios, 7, de frente, vazio, c/ 3 qts., sl. e demais deps. compl., 70 mil c/ 30 de sinal, saldo 2 anos. Tels. 23-0459 ou 23-5340.

FLAMENGO — Vdo., de frente, mag. ap., c/ 3 dorms., arms., sl., dep. e garagem. Tr. c/ o Sr. Florentino. Tel. 23-3368 — CRECI 286.

FLAMENGO — Rua Honório de Barros, 100 m2 de área, n. 25, ap. 104 — Ótimo apartamento de 3 quartos, 1 sala, 1 banheiro, deps. de empregada s/ garagem. Preço: 45 mil. Entr. 20 mil e 25 financiado. Tel. 56-3165 ou 23-0338.

FLAMENGO — Vdo. ótimo ap. vazio c/ sl., qt. separados, coz., banh. compl. Ver Rua Senador Vergueiro, 224, ap. 1 106. Trat. 43-1527.

FLAMENGO PRAIA — FRENTE — Ap. com 4 quartos, 3 salas, 3 banheiros sociais, copa-cozinha, dep. com. de empregada, área de serviço, armarios embutidos e garagem. Acabamento de luxo. — Informações e visitas pelo telefone 52-4903, inclusive domingo até às 13 horas — Creci 3.

PRAIA DO FLAMENGO, 64 — Vendo ap. sl., 2 qts., coz., banh. Vazio. 26 000. Vista e prazo. Chaves no 209.

PRAIA DO FLAMENGO — Vendo ap. conj., vazio. NCr$ 15 mil. Ed. nôvo. Chaves telefone 22-4163 — Mário. CRECI 610.

PRAIA DO FLAMENGO — Vende-se lindo ap. nôvo, frente para praia, esq. Barão do Flamengo, salão, sala de almoço, 3 quartos com armários embutidos de jacarandá, 2 banheiros sociais em mármore, luxuosa cozinha e dependências, tem garagem. Tratar em 25-2450.

RUA PEDRO AMERICO — Vendo sala, qto., coz., dep. Ver n.º 166 bloco B, aps. 920 e 919 com o porteiro José. Tratar México, 41, sala 1 103. Édson Fortes. CRECI 643 — Tel. 42-6748.

SALÃO, 3 qts. — Vdo. superluxo, vazio, embaixadores. Tratar Bezerra. Catete, 310, s/ 313. Pço. 65,00. 45-9972.

SILVEIRA MARTINS, 147, ap. 101. Vendo fte. s/pilotis c/ garagem, de sala, qto. (seps), área com tanque, banh. empreg. — Preço 22 c/ 11 de entr. 57-0764.

TERRENO na Rua Sto. Amaro. Troca-se por casa ou ap. alugado. Tratar tel. 32-6615, com proprietário.

VAZIO — Salão, 3 qts., dep. emp. compl., sint., pint. nova, peças gdes. Sen. Verg., 197, ap. 503. Chave port. Entrada de 15 000. Rest. financ. 3 anos forma aluguel. Estudo prop. Pres. Vargas, 590, s/ 211. 23-1214 — CRECI 644 — Veloso.

VENDE-SE ou aluga-se ap. de frente, mobiliado, sala, 2 quartos e dependências. Rua Marquês de Abrantes, 91, ap. 15, 4.º andar. Tel. 25-0465.

VAZIO — Sala, qto. separados, coz., banh. a. c/ tanq., j. inv., banh. emp. 46 m2. Ver na Rua Sen. Verg., 238, ap. 412, das 13 às 17 horas. Entr. 11 000, fin. 30 meses, prest. forma aluguel. Detalhes 23-1214. CRECI 644 — Veloso.

VENDE-SE ótimo apartamento de s., qto., saleta, dependências de empregada, Rua Senador Vergueiro. Tratar com o proprietário na Rua Taborari, 221, ou deixar recado — Tel. 30-9102.

VENDE-SE ótimo ap. de frente, qto., sala seps., j. inv., coz. e banh. compl. (ocupado). — NCr$ 18 000. Aceito Caixa c/ pec. sinal. Ver e tratar: Correia Dutra n.º 129, ap. 204 — Telefone 25-4143.

VENDO VAZIO — Rua Paissandu, 162, ap. 214, conjugado — NCr$ 15 000 a combinar. Ver no local com Aluísio.

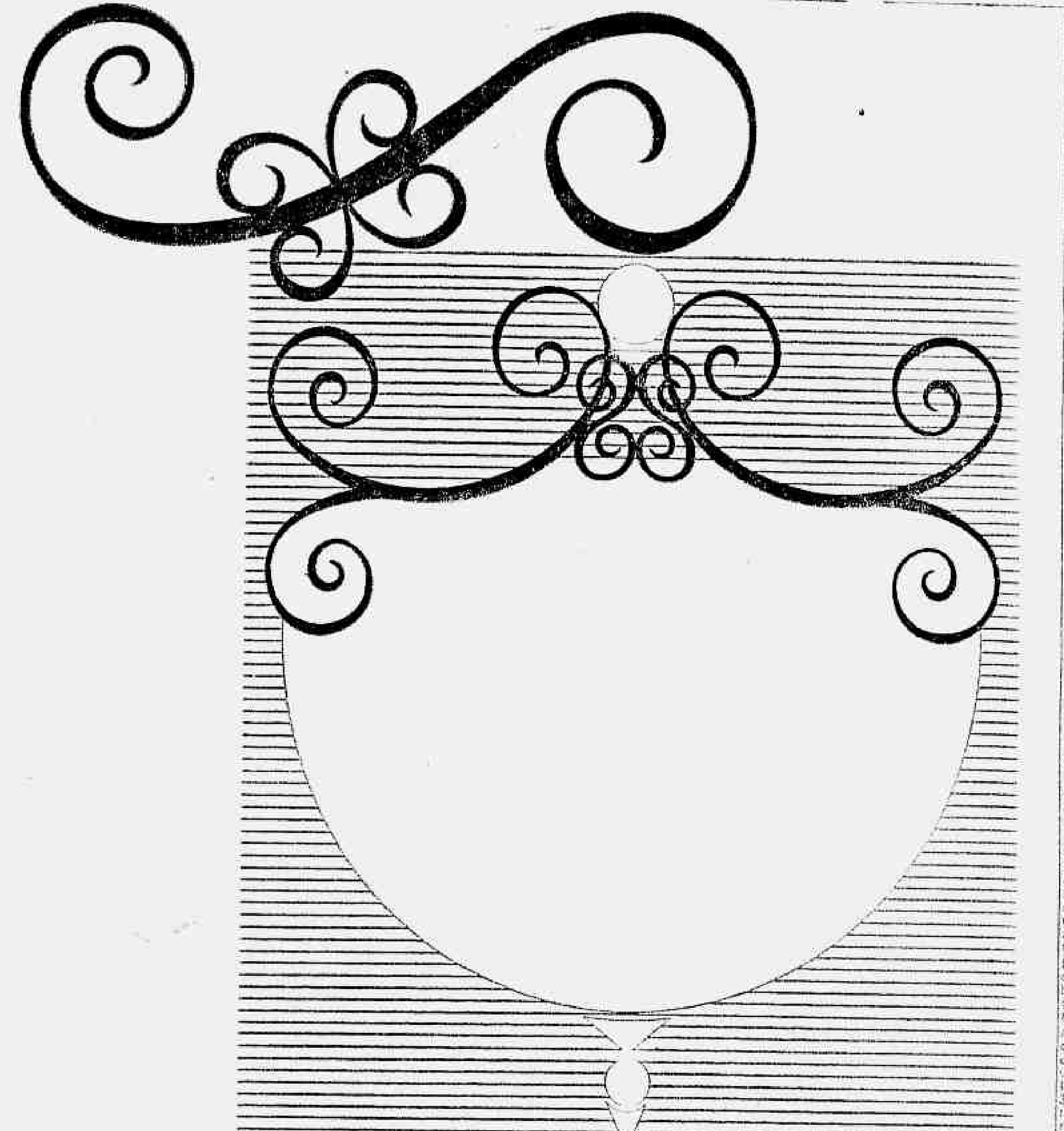

A SUA OPORTUNIDADE DE ADQUIRIR O APARTAMENTO QUE VOCÊ DESEJA NO CORAÇÃO DA ZONA SUL

FINANCIADO EM 8 ANOS

ESTÁ NAS PÁGINAS... E... DO 1.º CADERNO DO NOTICIÁRIO

FINANCILAR
CIA. DE CRÉDITO IMOBILIÁRIO

IMOBILIÁRIA
NOVA YORK S.A.

GOMES DE ALMEIDA, FERNANDES

mpm

LARANJ. — C. VELHO

APARTAMENTO — Oportunidade — 3 qts., salão, gar., pint. óleo, arm. emb., rua tranqüila, 45 mil. Inf. 56-5108, 22-9079. Eva. CRECI 689.

APARTAMENTO 602, vazio, Rua Pinheiro Machado, 51, perto Fluminense, pilotis, elev. Atlas, frente, saleta, sala, 3 qtos., dep. completas e garagem. Diàriamente no local — Base 55 milhões, 50% em 2 anos. Tratar 25-3691. Caleri — CRECI 254.

APARTAMENTO 804, vazio. Rua Pinheiro Machado, 51, perto Fluminense, sombra, sala, 2 qtos. e dep. completas. Diàriamente chaves no ap. 602. Tratar 25-3691. Caleri — CRECI 254.

ALVARO CHAVES, 28, ap. 406 (frente Fluminense) — Apto. c/ sala, 2 qtos., dep. compl. Preço 40 c/ 25 entr., saldo combinar. Ver e tratar 57-0764 — 57-4940.

APARTAMENTO totalmente modernizado. 3 qts., sl., gar. 15 mil entr. Saldo 3 a. Ver Pires Almeida, 26/101. Inf. 56-5108 e 22-9070. Eva. CRECI 689.

CASA — Vendo, 50% financiada c/ 3 quartos, salão, cozinha, banheiro, área c/ tanque, dep. empregada, mede 14,5 x 31. Ver hoje até meio-dia na Rua Mário Portela 89 e tratar dias úteis. Tel. 25-6841. CRECI 731. ALEXANDRE.

GRANDE OPORTUNIDADE — Vendo magnífica residência 2 pavimentos, 4 qtos., 2 salões em cima 3 apartamentos em baixo — Leite Leal. Tel. 36-3799.

LARANJEIRAS — Terreno esquina Rua Pereira da Silva: um com 12,30 frente, outro com 32,00 m. Com casa antiga desocupada. — Tels. 25-9759 — 46-6261.

LARANJEIRAS — Vendo ótimos aps. 2 e 3 qts., frente, garagem e excelentes casas, idem Flamengo, Botafogo, Tijuca. Tel. 25-4421 — CRECI 467.

LARANJEIRAS — Ed. de apenas 12 aps. Vendo, sala, saleta, 2 qts., varanda e depend. 40 000. Aceito Cxa. Tel. 26-7304.

LARANJEIRAS — Sala, 2 qtos., deps. compls. NCr$ 25 000 com fin. em 2 anos. Gabriel de Andrade — 32-7932. CRECI 51.

LARANJEIRAS — Vende-se o ap. 201 da Rua Pires de Almeida, 56, c/ 3 qtos., sala, banh., coz., dep. emp., ótimo estado. Aceita-se oferta. Ver diàriamente. Telefone 42-8506. CRECI 1 277.

LARANJEIRAS — Const. Canadá. Vendo ap. em construção adiantada, com 3 qtos., sala, garagem, dependências e c. Último andar. R. General Glicério, 55. — Preço 39 000,00. Tratar com o proprietário 52-9414, Manuel.

LARANJEIRAS — Vendo apart. de 2 salas, 3 quartos, deps. completas e garagem. Tratar 45-8907 ou 43-5791. Das 12 às 17 horas.

LARANJEIRAS — Vendo, entrega imediata, Rua das Laranjeiras 206 ap. 603, de 3 qts., c/ arm. embutidos, sala c/ arm., jardim inverno, banh. compl., cozinha c/ arms., área de serviços e dep. empregados. Tratar tel. 45-8956 — BARBOSA.

PAISSANDU, 406, ap. 601 (esq. Pinh. Machado). Apto. luxo com 150m2 tendo 2 salas, 3 qtos., 2 banhs., dep. compl. e garagem. Preço 80 c/ 50% financ. 3 anos. Ver e tratar 57-0764.

SOARES CABRAL — Ap. luxo em final. Vendo c/ 180m2 de salão, 3 qtos., 2 banhs. sociais, dep. compl. e garagem. Preço fixo 76 c/ parte financ. COPEG e saldo combinar. 57-0764 e 57-4940.

BOTAFOGO — URCA

ATENÇÃO BOTAFOGO — Vendo à R. S. Clemente, junto a embaixadas terr. de 8,25x42,00. — NCr$ 70 m. — Tel. 26-3456 — CRECI 190.

APARTAMENTO — Praia de Botafogo, 110, 302 — Vendo p/ .. 22 000,00 c/ 7 000 financiados, quarto, sala sep., cozinha, banheiro, varanda, dep. empreg. completas, armários embutidos etc., vazio. Chaves no ap. 1 001 — Sérgio.

BOTAFOGO — Vendo excelente ap. sala, qt. sep., banh., cozinha, área, ótima dep. empr. e casa 2 pav. nova — 25-4421 — CRECI 467.

BOTAFOGO — Terreno com 11 metros frente Rua Humaitá e outro com duas frentes para a Rua Cacuarina — 25-9359 ou 46-6261.

BOTAFOGO — Vendo R. Matriz, ap. sala, 2 qts., dep. completa, garagem. 35 000 financiados. Tel. 46-4930.

BOTAFOGO — Vendo ap. (final de construção), à vista ou aceito certo p/ pagamento. Rua Voluntários da Pátria, 34. Tel.: .. 34-0855.

BOTAFOGO — Vende-se ap. 3 qts., sala, dep. emp., coz., banh. em côr, garagem, pint. e diec. Preço 55 mil, 60% ent. Tel. .. 46-9619. Chaves port. Voluntários Pátria, 270-502.

BOTAFOGO — Vdo. ótimo ap. frente, vazio, sla., 2 qts., banh., coz., dep. compls. empreg., garagem. Te. habit., sinteco, lustres etc. Ent. 20 mil s/ 2 anos. Tel.: 26-4115.

BOTAFOGO — Vendo na R. Paulino Fernandes, 67, ap. 201, sla., 3 qts., dep. emp. de frente. NCr$ 25 mil à vista, alug. s/ cont. Ver no local. Tel.: 22-4163 — Mário — C. 610.

BOTAFOGO — Vende-se apartamento de cobertura, com 2 quartos e duas salas. R. São Clemente, 172, 9.º, C-03. Telefone 46-9189.

BOTAFOGO — Vendo excel. ap. c/ sl., 3 sls., 4 qts., 2 banhs. soc., copa-coz., dep. compl. empreg., NCr$ 55,00 c/ 50% financ. 2 anos. Ac. COPEG — Inf. 45-0970 — 32-7033. CRECI 1 285.

BOTAFOGO — PRAIA — FRENTE — Vende-se ap. com sala, quarto, cozinha, dep. comp. de empregada, banheiro, área com tanque e garagem. Entrada de NCr$ 20 000,00 e saldo financiado. Ver à Praia de Botafogo, 484, apto. 502, chaves com o porteiro. Tratar pelo tel. 52-4903, inclusive domingo até às 13 horas. JSM. Creci 3.

BOTAFOGO — Casa vazia, R. São Clemente 327. Terreno 9x42. NCr$ 75.000,00 a combinar. Prazo curto. Aceito Caixa ou Copeg c/ sinal. 37-4607. creci 127.

BOTAFOGO — Vende-se ap. de frente com magnífica vista, totalmente indevassável, com ampla sala, 1 quarto, banheiro, cozinha e Q.E. reversível. Parte à vista e restante em pequenas prestações mensais. Tratar hoje diretamente com proprietário das 11 às 17 horas. Rua Lauro Muller, 36 ap. 903.

BOTAFOGO — Vende-se ap. com telefone, 2 qts., sala, coz., dep. de empregada, tudo c/ arm. emb. e atapetado. R. Humaitá, 44, ap. 1 003. Ver domingo das 10.

CASA MODERNA em centro de terr. Mal. Cantuária, c/ 220m2 de constr. Oport. 20 milhões sinal e 20 milhões escritura saldo de 100 milhões até 3 anos. Marcar visita 57-0764 e 57-4940.

MORRO DA VIUVA — Av. Rui Barbosa, 800. Passe por lá e veja como já está o Edifício Stilus com seus apartamentos panoramicos de 530 m2; E ainda temos ali uma excelente residencia à venda. Quatro quartos com armarios embutidos, living, sala de jantar independente, 4 banheiros sociais, copa e cozinha, 2 quartos de empregada, duas vagas de garagem. Predio de centro de terreno, sôbre pilotis, acabamento de alto luxo. Apenas 2 apartamentos por andar, com varanda panoramica de frente para a Baía de Guanabara... para todas as côres do Rio! Entrega: dezembro do ano proximo. Como V. sabe, nossas obras não param. — Incorporação, construção e vendas: H. C. CORDEIRO GUERRA & CIA. LTDA. — Av. Rio Branco, 173, 14.º andar. Tel.: 31-1895. CRECI 706.

PRAIA BOTAFOGO, 430, ap. 411 — Vendo 28 milhões, a combinar c/ saleta, sala, 2 qts., cozinha e banheiro. — Chaves no ap. 602.

RUA ASSUNÇÃO, 87 — Casa 16, c/ sala, 3 quartos e deps. completas. Sinal NCr$ 15 mil, saldo fin. Inf. 52-3922, c/ J. Adival. — CRECI 692.

SÃO CLEMENTE — Próximo da praia, vendo ap. c/ sl., 2 qts., banh., coz., dep. empreg., vaga na garagem. Sinal 16 mil. — Tel. 31-2563. CRECI 1 266.

URCA — Vendo ap. c/ sala, 2 quartos, banh., coz., WC emp., área c/ tanque, vazio, frente a praia — 26-1334.

URCA — Vendo ap. com sala, quarto, cozinha e banheiro, mobiliado na Rua Cândido Gaffrée. Trat. 22-2436, Moacyr. — CRECI 459.

URCA — Vendo cobertura vazia, frente a praia, salão, sala, 3 quartos, 2 banh., copa, coz., dep. emp. Campo de pelota. — .... 65 000,00 — 26-1334.

URCA — Vendo excelente casa vazia em final de reforma, em centro de terreno de 13x23, tendo: amplo living, sala de jantar, jardim de inverno, 2 banheiros sociais, 3 bons quartos, ótima copa, cozinha, dependências completas p/ empregada, quintal, garagem etc. NCr$ 160 mil, c/ grande facilidade de pagamento. M. Guerra: 46-2782 e 22-4368. — CRECI 4.

VENDO — P. Botafogo, 356, ap. 502, frente, conjugado, NCr$ .. 13 000 a combinar. Ver local com Eugênio.

VENDE-SE vazio, um apartamento com dois bons quartos, sala, hall de entrada, banheiro, quarto e banheiro de empregada, boa área de serviço, vaga para carro na garagem, na Rua Paulino Fernandes, 76, ap. 404. Ver com Sr. Osvaldo, na portaria. Tels. 26-5495 ou 46-6598.

VASIO FRENTE conj. gde. banh., coz., Praia de Botafogo, 406, ap. 508. Chaves port., vista panoramica Baía Guanab. ent. fac. finan. forma aluguel. P. Vargas, 590, s/ 211 — 23-1214. CRECI 644 — Veloso.

VENDE-SE ap. conj. 1 038, da Praia de Botafogo, 536, vazio, preço 12 000,00 e prazo. 32-7894 e 32-4593 — Sr. Briar.

VENDO bom ap. de frente, na Rua Jard. Bot., 179, ap. 201, c/ 3 qts., sal. jtas., coz., banh., em côr, g. área, deps. compls. emprec. NCr$ 30 000 à vista ou 30 entr. e 15 em 18 m. Ver das 14h às 18h.

VOLUNTARIOS DA PATRIA, 229-702 fnte. final const. Vendo s. q. b. coz. gar. COPEG. Financ. Obrz. Ver local. Inf. 26-1752.

LEME — COPACABANA

APARTAMENTO — P. 6 — Sala, quarto separado, dep. empregada completa, armários embutidos. NCr$ 15 000,00, novos, entrada, resto passo financiamento p/ funcionário estadual — 47-9961.

APARTAMENTO Copacabana — Vendo de frente, nascente, desocupado c/ sl., qt., coz., banh., 15 milhões à vista. Ver e tratar Rua Barata Ribeiro 430, ap. 1005.

APARTAMENTO frente c/ 2 qts., 2 sls., j. inv., dep., arms. embs., lustres, mob. e garagem. 600 mais taxas. R. Anita Garibaldi, 9/801.

APARTAMENTO sala e qto. separados, à vista ou a prazo, vendo pela melhor oferta, motivo de outro negócio. Ver hoje na R. Siqueira Campos, 126/308, final de construção.

AV. ATLANTICA — Ultima chance no Ed. Machado de Assis: 11.º andar, todo êle um apartamento de 570m2, com 5 dormitórios, salão-living, sala de jantar, sala de almoço, studio, cozinha, despensa, frigorífico, três elevadores (social, íntimo, serviço), 7 banheiros sociais, 4 quartos de empregada, 3 vagas na garagem em boxes privativos, edifício todo refrigerado desde a portaria. Construção única no Rio: terreno de 1.600 m2, entre o mar e um jardim particular, com estacionamento especial para visitantes. Inúmeros outros pormenores de requinte, luxo e bem-viver sem paralelo em edifícios de apartamentos do Brasil. Prédio em fase de revestimento, para entrega em dezembro do ano próximo. Visite a obra: Av. Atlântica 2768 (entre Sta. Clara e Constante Ramos). Informações com a construtora, incorporadora e vendedora: H. C. Cordeiro Guerra & Cia. Ltda., Av. Rio Branco, 173, 14.º andar, tel.: 31-1895. Creci 706.

AVENIDA ATLANTICA — Leme — Em edifício à frente p/ aquela Av. e Gustavo Sampaio, vende-se c/ frente p/ esta, confortável ap. c/ grande varanda envidraçada, duas salas, 3 quartos, demais dep. e garagem. Entrega vazio. Tratar 31-0907 ou à noite 54-3262. Creci 228.

ALVORADA EMPREENDIMENTOS IMOBILIARIOS LTDA compra e vende de apartamentos, casas e terrenos, pinturas, sinteko, vulcapiso, instalações comerciais — Av. Copacabana, 731, 2.º andar, Tel.: 57-1427. CRECI 1052.

ATLANTICA, 2 806, ap. 101 — Vendo com 3 sls., 3 qts., depend. comp. e garagem. — De frente. Preço 110 000 à vista ou 120 000 facilitados. Ver no local. Trat. 57-4940 e 57-0764.

ATENÇÃO — Zona Sul — Necessitamos de aps. ou casas de 2, 3 ou 4 qts. para atender clientes de real possibilidade. Telefone 46-3294 — CRECI 322.

ATENÇÃO — Vendo 2 aps. no mesmo Edif., c/ 2 qts., dep. emp., vazio, frente etc. Ac. Caixa. Tel.: 46-4695. Santos Jr. — CRECI 394.

ANDAR ALTO — Claro e arejado. Conservadissimo, ocupação imediata. 2 salas, jard. inv., 3 dormit., banh. completo, coz. (boxe p/ geladeira), área e dependencias. 35 à vista e saldo a combinar. IMOBILIARIA LONDON LTDA — sede propria: Av. Copacabana, 583, grupo 306. Telefones 57-2555 — 36-4767.

ATENÇÃO — Temos na Zona Sul Copacabana, Ipanema, Botafogo, aps., saleta, qt., coz., banh., vazios, 2 qts., sala, dep. [illegible] saleta, 3 qts., sala, ap. de NCr$ 15 000 até 330 000,00 [illegible] 30 m2 a 450 m2. Inf. Av. Copacabana 209, sala 303. Tel. 57-5239. C. 590.

ATENÇÃO aos senhores proprietários. Compra em diversos bairros aps., casas para clientes. Pagamento à vista, mesmo alugados. Legalização de documentos, administração de bens, engenharia e advocacia. 22-4941 e 52-5507 — CRECI 67.

APARTAMENTO — 24 Ferreira. 100 m2, 3 qts., sl., dep., prédio luxo. 60 mil c/ 50% financ. 56-5108 e 22-9079. Eva — CRECI 689.

AMPLO (vazio comb.), saleta, sala, 1 qt., etc. p/ NCr$ 9 mil entr. (Aceito Caixa). Ver Av. Copacab., 1150, ap. 1109. Tel. 52-0727. C/ 375.

ATENÇÃO! — Posto 4. Magnífico e aristocrático ap. c/ garag. R. transversal, 3 qts. arms., 2 sls., 3 banhs., copa-coz. Outro Posto 2. NCr$ 82 outro NCr$ 55, financiados. Tel. 57-3879.

APARTAMENTO VAZIO — Ótimo local, sala, quarto conjugado, banh., peq. cozinha. 18 milhões, 10 à vista, 10 em 1 ano. Ver Av. Copac., 796, ap. 601, chaves portaria. Tratar 25-3518.

AVENIDA ATLANTICA — Posto 6 — Ótimo predio, 2 salas, 3 qts., 2 banheiros, copa, cozinha, deps. de empregada, garagem, 160 m2 de área. Preço: 140 mil. Marcar visitas p/ tel. 56-3165 a segunda-feira: — 23-0338.

APARTAMENTO — Rua Bolivar — quadra da praia, andar alto, 340 m2 da categoria, um p/ andar, ed. moderno, c/ living, sala jantar, escritório, 5 qts., c/ 4, e Toda de frente, 2 qts., p/ empr., garagem, vidros ray-ban. Tratar na TASSO LOPES IMÓVEIS — (CRECI 416) — Tels: 42-5321 — 42-7556 e 42-5237.

BEM // praia, ap. frente, vazio, sala, 1 qt., etc. p/ NCr$ 14 mil entr. Ver hoje. R. Santa Clara, 46, ap. 1201 (neg. rápido). Tel. 52-0727. C/ 375.

BAIRRO PEIXOTO — PRAÇA — Excelente localização. Frente. 2 salas, galeria, sala íntima, 3 dormitórios (armarios), banh. completo, coz., área, dep. e garagem. Predio pilotis, novo. Não tem elevador. Acabamento de luxo. IMOBILIARIA LONDON LTDA. Sede propria: Av. Copacabana, 583 — grupo 306. Telefones 57-2555 — 36-4767.

BRILHANTE vde. lindo ap. conj., vazio, sinteco, ocasião. Ver Rua Gustavo Sampaio, 630, ap. 605, c/o porteiro. Inf. Rua Hilário de Gouveia, 46, gr. 516. Telefones 57-6909 e 57-5187 — Léo Queiroz — CRECI 243.

ESPETACULAR — Vendo lindo ap. c/ salão 3 dormit., c/ arm., 2 banh., dep. emp., copa, coz., garagem. Edifício de luxo. 1 p/ andar. 160 mil. Facilito. 36-0962.

APARTAMENTOS 309-311. Sala e quarto conjugados e mais dependências, em construção já na alvenaria, entrega próximo ano. R. Inválidos, 165. Vendo por NCr$ 3 000,00 cada à vista. Tratar diretamente c/ o proprietário, Belmiro. 52-9374.

COPACABANA — P. 5 — Ap. de frente, vazio, pilotis, c/ sl. e qt. sep., coz. cabe geladeira, banh., copa, atapet., ar cond. nôvo, 3 p/ and., lindo portaria. Ver na R. 5 de Julho, 367, ap. 102, c/ port., 22 mil c/ 15 de sinal — Tels. 23-0459 ou 23-5340.

COPACABANA — Vendo ap. na R. Xavier da Silveira, c/ 3 qts., sl. e demais depend. comp., c/ gar., vazio. 60 mil à combinar. Tels. 23-0459 ou 23-5340.

COPACABANA — Apt. — Vendemos de sala, 2, 3 e 4 qts., e demais deps. completas, c/ ou sem garagem. Informações dos locais e preços: TASSO LOPES IMÓVEIS — (CRECI 416) — Tels: 42-5321, 42-5237 e 42-7556.

COPACABANA — Vende-se apartamento com 3 grandes quartos, 2 salas, grande varanda, copa-cozinha, banheiro, dep. comp. de empregada. Entrada de NCr$ ... 35 000,00 e saldo financiado. — Tratar pelo tel. 52-4903, inclusive domingo até às 13 horas — JSM — (CRECI 3).

COPACABANA — POSTO 4,5 — Vende-se ap. de FRENTE, composto de 3 quartos, 2 salas, copa-cozinha, banheiro, grande área de serviço, dep. completas de empregada e garagem. Rua Pompeu Loureiro n. 9, ap. 101. Chaves com o porteiro. Entrada de NCr$ 37 500,00 e saldo financiado. — Tratar pelo tel. 52-4903 — Inclusive domingo até às 13 horas — JSM — CRECI 3.

COPACABANA, de frente, esq. c/ H. Gouveia. Sala 308, c/ banh., edif. misto, cond., 9 000 ent. — saldo a comb. Chaves c/ port. — 52-4764.

COPACABANA — Min. Viveiros de Castro, 66, ap. 1 202, de frente, c/ 2 qts., e demais dep. completas. Vazio. Ver c/ port. tels. 23-0459 ou 23-5340.

COBERTURA — Vende-se, Copacabana, com 3 quartos, sala, cozinha, 2 banheiros e varanda. Chaves com porteiro, Barata Ribeiro, 211, loja F.

CAIXA ECONOMICA — Trata-se de compra e venda de casas e aps. pela Cx., Copeg., etc. Cuida-se da documentação. Org. de Bens e Imóveis Bruno Ltda. Av. Rio Branco, 185, s/ 1810. Tel. 52-9980.

COPACABANA — Vende-se na Rua República do Peru, 250/605, ap. de sala e qt. conjugados, pequena área de frente para a R. Barata Ribeiro. Ver no local c/ porteiro. Tratar, c/ Dr. Arnaldo pelos tels. 42-0301 e 26-1732.

COPACABANA — Vendo urgente, ap. de sl., qt. conjugado e demais dependências em final de construção, ótimo edifício. Av. Princesa Isabel. Entrada 8 600 e 13 parcelas de 507,00. Tel. 36-2318.

COPACABANA — Tenho o imóvel no bairro que você quer, financiado pela Cx., Copeg, etc. Cuido da documentação. Org. de Bens e Imóveis Bruno Ltda. Av. Rio Branco, 185, s/ 1810. Tel.: 52-9980.

COPACABANA — Xavier da Silveira, ap. 3 qts., 3 sls., 2 banhs., socs., 2 qts., emp., gar., frente. Preço 120 m. C/ Havel, dias úteis das 9 às 12, das 17 às 19. Tel. 22-6783. Creci 1246.

COPACABANA — Vazio. Paula Freitas, ap. qt., sl., preço 22 m. c/ 50%. Ac. Caixa. Trt. c/ Havel dias úteis das 9 às 12, das 17 às 19. Tel. 22-6783 — Creci 1246.

COPACABANA — V. luxuoso e conf. ap. (final constr.), living (67m2); sala (31m2); 4 qts., 2 banhs. compl. e 1 toalete; copa-coz., 2 qts., sp. empreg., área, garag. Plantas e inf. c/ Guimarães. Tel. 22-7913.

COPACABANA — Duvivier, esq. Atlântica. Vendo ap. vazio, sala, 3 qts., banh., deps. empregada — NCr$ 90, c/ 50%. Saldo facilitado. 48-5958. CRECI 139, 1.ª Região.

COPACABANA — Frente, 2 salas, 3 qts. c/ arm. Pompeu Loureiro, 9, ap. 403. Sinal 55 000, rest. financiado em 3 anos. Ver no local e tratar com Jaime Farbiarz, 31-0881 e 21-0347. CRECI 255.

COPACABANA — Vendo ap. qt., sl., dep., vazio. Aceito Caixa Ec. Tr. Ida Ben. c/ 70. Tel. 22-5507. R. 7 Setembro, 88, s/ 702.

COPACABANA — Ipanema — Leblon — Seu problema é venda de imóveis? Consulte-nos sem compromisso! IMOBILIARIA LONDON LTDA. — Sede propria: Av. Copacabana, 583, grupo 306. Telef. 57-2555 — 36-4767.

COPACABANA — de frente — Vende-se ap. c/ salão, 3 qts., acústica, garagem e demais dep. Ed. 2 p/ andar e luxo. Preço 85 mil c/ 45 ent., rest. a combinar. Visitas p/ favor tel. 46-7301.

COPACABANA — Raul Pompéia, 89, ap. 102. Sala, qto. c/ arm. emb., deps. compls. e área descob. Ótimo predio c/ 2 aps. p/ andar. Preço 26 000 à vista ou 30 fin. c/ 50% em 2 anos. Chaves c/ port. Trat. p/ Tels.: 57-4940 e 57-0764.

COPACABANA — [illegible] Vdo. ap. frente, salão, 2 sl., jard. inverno, dep. [illegible] Vazio. Pint. [illegible] Ent. 19 mil, s/2 anos [illegible] Tels. 26-4115.

COPACABANA — Av. ap. luxuoso, c/ sancas, lustres, [illegible] atapetado, sala, 2 qts., banh. [illegible] armários etc. e telef. 2 por andar. Inf. tels. 26-4115.

COPACABANA — Ap. c/ 4 qts., sala, saleta, banheiro em côr e demais depend. Tratar na OBAC Ltda. — CRECI 1.237 — Telefones 37-7632 e 36-1010.

COPACABANA — Vendo ap. quarto e sala. Base NCr$ 16 000,00 — Facilito — 57-1739.

COPACABANA — Av. 206/703, vendo sl., 2 qts., c/dependências, área 45 m2 útil, 4 p/andar, documentos [illegible].

COMPRA-SE duplex com 2 sls., 3 quartos, com elevador até a cobertura. Copacabana — Posto 6, Ipanema e Leblon. Tel. 47-4993.

COPACABANA — Vendo ótimo apartamento, 1.ª locação, 3 quartos, sala, boa cozinha, dependências completas. Só falta pintar. Facilito a longo prazo. Ver na Rua Siqueira Campos, 168, ap. 504. Sr. Rubens. Tel. 52-1926. Bonfim.

COPACABANA — Vende-se ap. 205. Av. Prado Junior, 281, sala-quarto separado, etc. Frente, sinteco. NCr$ 25 000, combinar. Ver local.

COPACABANA — Frente, sala, 2 qts., banh., coz., área, dep. empreg. À R. Ronald Carvalho, 265, ap. 401, c/ inquilino. NCr$ 42 mil combinar. Tel. 37-5106 — 25-2378. Creci 1158. Tel. 52-1892.

COPACABANA — De frente, 2 salas, 3 qts., amplas, banh., coz., área, dep. empregada, à R. Domingos Ferreira, 226, ap. 602, ver c/ proprietário, 15 às 19 hs. diàriamente. NCr$ 80 mil, 50% 3 a. Tratar R. Sen. Dantas, 117, s/ 2143. Tel. 37-5106 — 25-2378 — Creci 1 158. Tel. 52-1892.

COPACABANA — Vende-se ap. de quarto e sala separados, cozinha, banheiro, área, serviço e WC de empregada. Ap. está c/ inquilino c/ contrato vencido. — Preço NCr$ 16 000,00, c/ 50% entrada e saldo a combinar. Tratar c/ tel. 23-6094 c/ Alzira.

COPACABANA — Vende-se luxuoso ap. com 3 salas, 4 qts., 3 banheiros, em construção, de frente, com vista p/ mar. Rua Paula Freitas, 30, ap. 901. Tratar Aliança Imóveis. Pres. Va. 6, 99, 3.º. Tel. 23-5911 — Creci 16.

COPACABANA — Av. Copacabana 1147, ap. 1104 — Vendo ap. c/ qt. e sala sep. etc. Ocupado [illegible] 22 milhões c/ 5 à vista e resto aceito Caixa. Santos — 47-7614 e 22-9720 — Creci 1255.

COPACABANA — Prado Junior, 120, ap. 1006 — Vendo de qt. e sala sep. etc., armários embutidos. Pintado e sinteco. Preço 25 milhões, c/ 50% à vista e resto em 1 ano. Aceito Caixa. — Santos — 47-7614 — 22-9720 — Creci 1 255.

COPACABANA — Vendo — Av. Prado Júnior, 281/404 — Sala, quarto separado, jard. invern., banh., kitch. Corretor local — 54-4280 — 52-0582.

COPACABANA — Vendo ap. em final de construção com 2 salões, 3 quartos, 2 banheiros sociais, etc. Facilita-se. Trat. — 22-2436 e 42-5291. Creci 459.

COPACABANA — Vendemos apartamentos de alto luxo para pronta entrega, Pôsto 4, composto de salão, 3 quartos c/ armários embutidos, 3 banheiros, sendo 2 sociais e dependências completas e garagem. O edifício é de fino acabamento (Gomes de Almeida Fernandes). NCr$ 160 00 — c/ 50% em 18 meses. Marcar visitas c/ a Predial Coliseu. Rua México, 168, sala 305. Tel. — 22-4562 — 32-3609 — Creci 44.

COPACABANA — Vendo — Av. Prado Júnior, 130/404 — Sl., qt., coz., banh. 18 mil à vista ou 22 m a comb. Tratar 9 às 13 horas.

COPACABANA — Compro ap. de 2 ou 3 qts., alugado ou precisando reparos. Creci 773. — 31-3103 — Vittorio.

COPACABANA — Cobertura, 443 m2, 290 m2, área constr., 4 qts., 2 banhs., 3 sls., jardim, terraço, entr. serv. etc. 120 mil. 36-4427 — J. P. de Meneses. CRECI 1842.

COPACABANA — AV. — Vendo sala, banh., residencial-comercial c/ gelad., TV, ar cond., vitrola, área, armários, sofá-cama, 12,5 mil à vista. 36-4427. J. P. de Meneses. CRECI 1 842.

COPACABANA — Vendo à Rua Euclides da Rocha, 572, 5 casas para entrega imediata, ótimo negócio para renda, em terreno leilão dia 24 do corrente às 17 de 10 x 2,20 em plateaux em horas, no armazém do Julio, à Rua das Marrecas, 37. Inf. 27-8880.

COPACABANA — Praça Eugênio Jardim, 55, superluxo, 380m2, 4 quartos, 2 duplos salões, demais dependências — 150 000. 50% sinal, resto a combinar. Tratar prop. Tel. 25-1433 — 42-5416.

COPACABANA AV. — Vazio, residencial comercial, sl., saleta, banh., 12 mil. Metade à vista. J. P. de Meneses. CRECI 1 842. Telefone 36-4427.

COPACABANA — Luxo e conforto, 2 por andar. É o melhor do prédio. 1 sala grande, 2 bons quartos, dependências etc., tapetes em todo o ap., cortina, lustres, é só mudar. Est. veículo. Rua Ronald de Carvalho, 275, ap. 802. Aceito carro novo na transação. Não atende pelo telefone.

COPACABANA — Oportunidade, vendo em final de construção, ótimo ap. de sala, 2 qts., coz., banh., área, qt. e WC de emp. Alvenaria pronta, construtora Canadá. Rua Toneleiros, 153, apenas NCr$ 15 000 de entrada e o saldo facilitado. Tratar c/ proprietário. Tel. 37-9724 e 43-7496.

COPACABANA — Ap. 1 sl., 1 qto. sep., 1 qto. emp., 1 WC, área, garagem. Ver R. República do Peru, 326 ap. 904, até às 18 hs. — Aceito Caixa com sinal. Det. 25-6512 — Creci 167.

COPACABANA — Compro urgentíssimo ap. vazio moradia diretamente proprietário Leme a Ipanema c/ sala, 2 quartos, deps. gar. Cartas para a portaria dêste Jornal sob o n.º 205 736, fornecendo área construída, preço, ano de construção, nome proprietário.

COPACABANA — Luxuoso ap. 320 m2. — Living (80 m2), 3 qts., 3 banhs., 2 vagas p/ autos, 1 p/ andar. Final construção. Rua 5 de Julho. Entr.: 60 mil novos. Saldo a combinar. Ver diàriamente das 13 às 17 hs. — Tratar c/ OCEANO IMÓVEIS. Av. Rio Branco, 108, gr. 903. Telefones: 22-9690 e 42-7602 (durante às 24 hs.) — (CRECI 943).

COPACABANA — Vende-se apartamento de frente na Rua Santa Clara, 192, com living, saleta, sala de jantar, 3 quartos com armários embutidos, 2 banheiros sociais, copa-cozinha e dependências de empregada. Vaga de garagem. Ocupado. Tratar em H. C. Cordeiro Guerra & Cia. Ltda. Av. Rio Branco, 173 — 14.º andar. Tel.: 31-1895. Creci 706.

GUSTAVO SAMPAIO — Vendo magnífico ap. 2 salões, 4 qts. c/ arms., 2 banhs. amplas deps. e garagem. 100 mil. Graciindo — 22-6452.

FRENTE — 2 p/ andar. Ampla sala, jard. inv., 3 dormit. (arm.), banheiro compl., cozinha, área e dependencias. Ocupado sem contrato. Aceitamos Caixa ou Instituto com 20 mil novos de sinal. IMOBILIARIA LONDON LTDA. — sede propria: Av. Copacabana, 583, grupo 306. Tels. 57-2555 — 36-4767.

POSTO 6 — Vendo R. Fco. Sá n.º 38/706. c/ sl., 3 qts., deps. compls.. NCr$ 55 000,00 fin. — Aceito menor parte pauta. Ver qualquer hora. Tr. Sr. José — 27-8704.

ASSIM Você pode comprar

ASSIM Você pode morar

SINAL: 555,00

MENSAL: 299,00

2 QUARTOS sala, dependências completas, salão de festas, garage.

JÁ NA PENULTIMA LAJE
mas ainda sob condições de venda na planta

MEIER
Rua Dias da Cruz, 689

Construção de **A. Lustman & Cia.**

Planejamento e Vendas: **MÁRIO PAIVA**
Av. Rio Branco, 151
Sobre-loja 210
Tel. 31-2972

Informações e vendas no local, até às 20 hs.

VENHA VER! Gostará da planta e mais ainda das condições. Mas não espere: RESTAM POUCAS UNIDADES!

Creci 145

di-arte

LEME — Vende-se os aps. 501, 502, 801, 3 quartos, c/ arms. embs., 2 salas, 2 banhs. sociais, cozinha, dep. compl. de empregada e garagem, construção na terceira laje. Rua Gen. Ribeiro da Costa, 176, ao lado da Igreja, ver no local, tratar pelo telefone: 23-9569.

LEME — Gustavo Sampaio, 735, aps. 1107 - 1108 — Vendo sala, qt. sep., banh., cop., final construção, baratíssimo, ótimo p/ renda, linda vista. Ver local. Tratar Siqueira Campos, 138, ap. 301. Creci 800.

MELHOR ponto de Copacabana, Rua Raimundo Correia, 19, ap. 202. Vendo c/ ótima sala, 3 dormit. c/ arm., 2 banh. cor, coz., dep. emp. e garagem, na escritura. Ver hoje de 1 às 5 h. Vazio. Pintado (aranhã tel. 36-0762) 65 m. Facilito em 2 anos.

POSTO 5 — Propr. Vende ótimo Cobert. Av. Copac., 903/1201, entrega imed., c/ salão, sala, 4 qts., 2 banhs., cor, deps. compls., 2 terr., 340 m2. Diár. até 10 hs. NCr$ 80 000,00 entr., saldo comb. Tel. 27-8704. Sr. Augusto.

POSTO 5 — Rua Barata Ribeiro, 819/301. Vendo bom ap. c/ 2 salas, quarto e dep. compl. Tratar tel. 36-7529 — 30-9641. Creci 960.

PRADO JR., vazio, qt., sl., banh., coz., 25 mil entr. 15 mil. Outro qt., sl., banh., kit. 16 mil. Entr. 9 mil. 36-4427. J. P. Menezes. CRECI 1 842.

POSTO 2 — Frente p/ Copac., andar alto. Vendo ótimo ap., 2 sls., 2 qts., c/ arms., deps. Sem garagem. 45 mil. Gracinda — 22-6452.

POSTO 3 — Vendo lindo ap. conjugado grande c/ 60m2, frente, quarto empregada e cozinha. Tel. 57-9973. Creci 178.

PRAÇA SERZEDELO CORREIA — Vende-se ap. c/ 4 qts., 3 sls., varanda 2 banhs. soc. e demais dependências. Ver à R. Hilário de Gouveia n. 30, c/ o porteiro.

RUA GASTÃO BAIANA — Vendo magnífico ap. próximo à R. Ribeiro, saleta e sala atapetadas, 2 bons quartos, dep. compls. div. benf. Inf. Tel. 52-7742.

RUA XAVIER DA SILVEIRA — Vendo excelente ap. fte., 2 salas, 3 qts., deps. compls. próximo a praia. Sinal 35 mil. Tel. 32-7742.

RUA SOUSA LIMA — Magnífico edifício com tel. interno — 2 por andar, primeira locação, 155 m2, área útil — Salão com 40 m2, 3 quartos, c/ armários embutidos, 2 banheiros sociais de côr. Ampla cozinha. Dep. de empreg. Área com tanque — Garagem — Preço 158 mil. Marcar visitas p/ tels: 56-3165 e segunda-feira — 23-0338.

RODOLFO DANTAS, 101, ap. 306 — Vende-se sala e quarto conjugados, kitchenette e banheiro — NCr$ 17 000. Chaves com o porteiro e tratar pelos telefones 27-6175 e 57-1551.

RODOLFO DANTAS — V. ap. ocup., Sl., qt., conj. banh. compl., kit, 40m2, esq. Bar. Rib. Pr. à vista 18 000. L. Carioca, 5/602, ou 32-5066, 42-9917 — Dirson Cruz — Creci 45.

RAUL POMPÉIA — Frente, vazio, saleta, sl., qt., deps., vista p/ mar. NCr$ 19 000, sendo NCr$ 9 000 a prazo — Dr. Gabriel de Andrade — 32-7932 — Creci 51.

VENDO ap. conjugado. Rua Sá Roman, 480, ap. 604. Documentação em ordem. Aceito BNH ou outra organização oficial de crédito. Ver no local. Tratar Sr. Mello — 47-7273 e 47-4713 — Tratar 3.ª-feira.

VISTA AV. ATLÂNTICA — Vendo prédio ant. Ótimo ap. fração valiosa. 25 aps. no prédio. 80 m2 — 27-9711 — José — Base 40 mil. Aceito oferta.

VENDO apartamento quarto/sala, conjugado, vazio, de frente, com sinteco. Av. Prado Junior, 135, ap. 914. Preço NCr$ 15 000,00 à vista, aceito financiamento. Tratar tel. 46-4105 horário comercial.

VENDEM-SE vários aps. prontos, fin. a longo prazo, ac. Caixa Eco. 1, 2 e 3 quartos, sala, coz., ban., dep. comp. Tratar p/ telefone 27-9754 e após as 16 horas 52-4224, Bernardo. CRECI 37.

VENDE-SE ótimo ap. c/ 400 m2, ed. 1 p/andar, 10.º. Tratar telefone 27-7282, Jorge Matos — CRECI 887.

VENDO ap. conj., final construção. Av. Princ. Isabel. Entrada NCr$ 7 000,00. Grande facilidade. Obra acelerada. Tel.: 43-6491, dias úteis. Creci 1111.

VENDE-SE — Rua Belfort Roxo, 391, ap. 306, com 2 quartos, sala e dependências de empregada. Preço NCr$ 30 000,00 a combinar parte. Ver local e tratar Av. Pres. Vargas, 590, sala 1003, Tel. 23-1550.

VAZIO — Souza Lima, 245, ap. 101, pilotis, 1 por andar, 2 salas, jardim Inv., 4 qts., 2 qts. emp., garagem, 210 m2, 2 banhs. sociais. — 135.000 a comb. — 36-4392.

VENDE-SE ap. quarto, sala, deps. Entrada NCr$ 13 000, restante 2 anos. Tratar proprietário. — Rua Paula Freitas, 32-213.

IPANEMA — LEBLON

APARTAMENTO no Leblon de frente. Vende-se. 50 mil cruzeiros novos — 2 quartos — sala — cozinha azulejada — banheiro de luxo — quarto de empregada — área c/ tanque — Rua Humberto de Campos c/ VENANCIO FLORES — Telefonar hoje de 12 às 14 horas para 47-6188 com proprietário.

APARTAMENTO — Preciso urgente rua transversal, 3 qts. c/ gar. 22-9079 e 52-4638. Theresinha — CRECI 689.

APARTAMENTO — Frente, 1 por andar, 2 salas, 3 quartos, 2 banheiros, copa, cozinha, garagem, etc. Rua Nascimento Silva, 120. Obra na terceira laje. Tratar tel. 22-9554.

ALTO LUXO — Av. Gen. San Martin — Vendemos confortável cob. (250 m2) em primeira locação — 4 aps. no prédio, com salão, sala de jantar, 3 qts., com A. E., 3 b. soc., terraço. NCr$ 90 000 de ent. Chaves e inf. na TASSO LOPES IMÓVEIS — Alm. Barroso, 91, salas 604-605 — CRECI 416 — Tel. 42-5321 — 42-7556 — 42-5237.

CASA — R. Garcia D'Ávila, 135 — Vendo p/ 100 mil cruzeiros novos c/ 2 salas, 3 qts., garagem etc. Inf. tel. 45-0603.

CASA — 2 pavimentos, 2 salas, 3 qts., 1 duplo, 2 banhs. sociais mármore, de luxo, copa, coz., área, jardim pequeno, piscina, ap. p/ empregados; terr. 13,50 x 30,50 à R. Prof. Artur Ramos. NCr$ 200 mil combinar. Tel. 25-2376 e 37-5106. CRECI 1158 — Tel. 37-1892.

CUPERTINO DURÃO n. 16-303 — Vazio, 2 qts., living, garagem. — Chaves port. 27-0016.

COMPRO imediato ap. c/ sala, 1 qt., deps. amar. Ipanema ou Cop. F. 6. Negócio rápido. Tel. 52-8727. C. 375.

CASA — Precisa obras ou p/ pequeno edifício. Terreno de 8x21, jardim, quintal, garagem, 2 pavts. 125.000 — facilito, a combinar. Detalhes Andradas 26 — 2.º — T. 43-8658 — CRECI 590.

DUPLEX — Final de construção — Luxo — Apenas 1 p/ andar. (4 andares). Pilotis, fachada de mármore, vista p/ mar. Amplo terraço, living, sala de jantar, 3 dormitórios (arm.), 4 banheiros sociais, copa-cozinha, área, 2 quartos empregadas e garagem. IMOBILIÁRIA LONDON LTDA — sede própria. Av. Copacabana, 583 — grupo 506. Telefones 57-2555 — 36-4767.

IPANEMA — Apartamento nôvo — Rua Visconde de Pirajá, com 280 m2 — 2 salas, 4 qts., com área e 2 banheiros sociais completos, copa-coz., dep. emp., garagem de frente. Tratar na TASSO LOPES IMÓVEIS — (CRECI 416) — Tels. 42-5321 e 42-5237.

IPANEMA — Alto luxo — Rua Paul Redfern — Quadra da praia — um apartamento p/ andar — Com living, 4 qts., com a. e. prontos. Sala de jantar, 3 banheiros sociais (um da Suíte) em côres e mármore, 2 qts. e emp., 2 vagas. Fachada de m[illegible] e vidros ray-ban. Total ed. 320 m2. Tratar na TASSO LOPES IMÓVEIS (CRECI 416) — Tels. 42-5321 — 42-7556 e 42-5237.

IPANEMA — Ap. frente Av. Henrique Dumont c/ 3 qts., 2 salas e deps. Sinal NCr$ 25 mil — Saldo combinar. Info. 52-3311 — Adival — CRECI 692.

IPANEMA — Vende-se ap. quarto, sala, banheiro, cozinha, boa área com tanque à Rua Visconde Pirajá, 4 ap. 210, preço NCr$ 25 000,00 com 15 000,00 e resto em 12 meses. Ver tratar no local com proprietário.

IPANEMA — Vende-se ap. 3 salões, 4 qts., gde. varanda interna em mármore, armr. embutidos, 2 banheiros sociais. Copa-cozinha, garagem. Um por andar. Vista permanente para o mar. Em frente ao Castelinho. Residência do proprietário. Entrega em 31 de dezembro. Base NCr$ 230 entrada NCr$ 50 000,00 restante curto prazo. Marcar visitas com procurador pelo telefone 42-4438 entre 16,30 e 18 horas.

IPANEMA — Belo ap. Ed. de luxo, melhor ponto de Ipanema a 200 m da praia, c/ salão, 4 qts., 2 banhs. sociais, cop. coz., 2 qts. empr., gar., play-ground na cob. Obra em revestimento — 42-4544 — Creci 284.

IPANEMA — Vendo ótimo ap. frente pr. J. ALLAH, 3 s., 3 q., 2 b. e garagem. NCr$ 100 mil. Tratar 27-9347.

IPANEMA — Nascimento Silva, 1 por andar c/ 3 qts., salão, 2 banhs. soc., gar., 2 banhs. emp. Trat. c/ Havel dias úteis, das 9 às 12, das 17 às 19h. Telefone 22-6783. CRECI 1246.

KAIC — Kosmos — Ipanema — Rua Antônio Parreiras, 94, ap. 208 — Vende-se ótimo ap. vazio, c/ sala, 2 qts., coz., banh. social, dep. compl. 75 m2. Preço .... 35 000,00 financiados. Ver c/ porteiro. Tratar KAIC — Rua do Carmo 27-A S/loja. Tels. 52-2995 e 22-1860 — CRECI J. 72.

LEBLON — Belo apartamento — Linda vista — Rua Eng. Cortes Sigaud — Predio nôvo com 3 anos — Vend. Ap. com 240 m2, living, sala de jantar, 3 qts., c/ AE, 2 banheiros sociais. Garagem. Preço NCr$ 120 mil. Tratar na TASSO LOPES IMÓVEIS — Telefones: 42-5321 — 42-7556 ou 42-5237.

LEBLON — Em incorporação. — Sala, 2 e 3 qts., dep. compl. Construtora Veramar. Tratar com Jaime Farbiarz. 31-0811 e .... 31-0342. CRECI 255.

LEBLON — Av. Ataulfo de Paiva — Construção terminada, 120 m2 de área, com 3 quartos, 2 banheiros, salas e deps. completas, com garagem. 85 mil financiado. Marcar visitas hoje pelo telefone 56-3165 e segunda-feira: 23-0338.

LEBLON — EDIFÍCIO LE CORBUSIER — Av. Visc. de Albuquerque, 517 — Construção de GOMES DE ALMEIDA FERNANDES. — Temos disponível apartamento com 3 quartos, 2 salas, 3 banheiros sociais, copa-cozinha, dep. comp. de empregada e garagem. Tratar na IMOBILIÁRIA NOVA IORQUE S. A. — Av. Rio Branco, 131, 14.º andar — Telefone 52-4903, inclusive domingo até às 13 horas — JSM — Creci 3.

LEBLON APARTAMENTOS DE ALTO LUXO — Prédio com apenas 4 unidades, 1 por andar. — Composto de 4 dormitórios com armários, living com 60,00 m2, 2 salas, 4 banheiros sociais, copa-cozinha, 2 quartos de empregada, área de serviço e vaga para dois carros. Excelente acabamento com piletia revestida em mármore e todo ajardinado. Ar condicionado Central instalado. Porteiro eletrônico. Construção da SERGEN, Serviços Gerais de Engenharia Ltda. — Preço fixo para a entrega em 120 dias. Ver na Rua Carlos Góis, 193, esquina de General San Martin a uma quadra da Praia. Tratar na IMOBILIÁRIA NOVA IORQUE S. A. — Av. Rio Branco, 131, 14.º andar — Telefone 31-0060 — Creci 3.

LEBLON — FRENTE — Vende-se magnífico apartamento composto de 4 quartos, 2 salas, (51, 48 m2) — copa-cozinha, 2 banheiros sociais, 2 quartos de empregada, área de serviço e garagem. Ver no local, na Rua Timóteo da Costa 151, ap. 1 401. Chaves com o vigia. Entrada de NCr$ .... 58 000,00 e saldo financiado. — Tratar pelo tel. 52-4903, inclusive domingo até às 13 horas — Creci 3.

LEBLON — Vende-se magnífica casa composta de: sala, salão, 3 quartos, 2 banheiros sociais, 2 quartos de empregada, copa-cozinha, adega, e garagem com comunicação interna para a casa. — Entrada de NCr$ 175 000,00 e saldo financiado. Tratar pelo telefone 52-4903, inclusive domingo até às 13 horas — Creci 3.

LEBLON — Vendo, em fase de acabamento, em ed. de 1 ap. p/ andar, mais ap. c/ 4 dormit., 3 banhs. sociais, amplas depts. e garagem. Tr. c/ o Sr. Fernando — Tel. 23-3368 — CRECI 286.

LEBLON — Vendo à Rua João Lira, 32, ap. 208, recém. c/ sala, 2 qtos., coz., copa, banh. soc. e de emp. Já financ. Cx. Econm. Cond. 18 050, c/ 12 000 entr. — mensal 300. Chaves no 209. Tel. 52-4764.

LEBLON — Vendo ap. frente, vazio, 2 ótimas vistas de sala, 3 qts., 1 arm. embutido, 2 banhs., coz., área serv., dep. criada, playground e garagem. Preço 82 milhões, sinal 32, rest. em bom financ. Rua Gal. Artigas, 320-601 c/ o proprietário. Domingo até 13 horas, depois e dia todo. Disp. intermediários.

LEBLON — Vendo ap. sala, 2 quartos e dependências à Rua Dias Ferreira, 626 ap. 301 ou troca-se por casa em Niterói, no bairro Santa Rosa, com sala, 3 quartos e dependências. Tratar p/ tel. 27-5562.

LEBLON — Vende-se NCr$ 35 000 ap. sala, 2 quartos e dependências completas junto à Praça Antero Quental — Luiz Heck — Tel. 46-8499 — 31-0566 e 31-0231 — CRECI 260.

LEBLON — Ap. nôvo, sôbre pilotis, vestíbulo, sala grande, 3 quartos com previsão para ar refrigerado. Tôdas as peças de frente, lado da sombra; 2 banheiros sociais em côr. Copa-cozinha, banheiros e área azulejados até o teto dependências amplas e completas, telefone interno e garagem, 3.º pavimento 130 — 50% a vista saldo 5 anos tabela price — 58-9260.

LEBLON — Vende-se prédio para morar. Frente indevassável, 3 qts., sala dupla, deps. completas, 85 milhões, 2 anos. Av. Afrânio de Melo Franco, 149, 201. Chaves porteiro.

LEBLON — CENTRO TERRENO — Ótimo ap. c/ 4 qts., 3 banheiros sociais, 3 salas, 2 qts. empr., copa-cozinha, 2 vagas garagem. Pilotis e jardins em volta. Entrega em 12 meses. Facilito quota terreno e benfeitorias 120 000, saldo obras 46 000. Tratar c/ proprietário Prado pelos tels. 22-7815, 52-3947 e 47-3782. (B

LEBLON — Propr. Vende à R. Timóteo da Costa (início), excl. ap. de sl., 3 qts., (atual 2 sls., 2 qts.), arm. emb. banh., coz., depds. empr., garagem, NCr$ .. 78 000,00. Financ. Marcar hora. Tel. 27-8704 — Sr. Adnet. Aceito troca igual ou maior P. 5 Ipanema.

LEBLON — Vende-se ap. sala, 2 quartos, dep. completas, garagem. Ver R. Humberto de Campos, 746-401 — Tel. 27-4309.

LEBLON — Vendo apartamento vazio, Rua João Lira, 32 ap. 210, 2 qtos., [illegible] emp. entrada NCr$ 10 000,00, NCr$ 6 [illegible] e condições e restante financiado pela Caixa [illegible] 209.

LEBLON — Vendem-se 2 apartamentos, em vazio — 3 quartos, [illegible] dependências. — Telefone 26-6758.

LEBLON — Se V. procura apartamento de três quartos no Leblon, não perca esta oportunidade: 176m2 de área privativa; três dormitórios com armários embutidos; duas salas, dois banheiros, demais dependências completas; garagem, a duas quadras da praia, na esquina da Av. Ataulfo de Paiva com a Pça. Antero de Quental. E V. ainda faz um bom negócio, porque compra com obras iniciadas pelo preço do lançamento "na planta". Prazo contratual de entrega: 29 meses. Como V. sabe, nós as obras não param. Informações em nossa sede ou no stand de vendas, no terreno. Incorporação e Construção de H. C. Cordeiro Guerra & Cia. Ltda. Av. Rio Branco, 173, 14.º andar. Tel.: 31-1895. Creci 706.

LEBLON — Viva melhor, more no Leblon; na Praça Antero de Quental. Apartamento de quatro quartos com armários embutidos, três banheiros, living e sala de jantar independentes, copa-cozinha, dois quartos de empregada, três vagas de garagem. 197m2 de área privativa. E de frente para a praça, com vista para o mar, a quadra e meio da praia. Prédio do centro de terreno, sôbre pilotis, acabamento de alto luxo. Hall social privativo de cada 2 apartamentos. Visite o nosso Pôsto de Informação do lado do terreno, Av. Ataulfo de Paiva, esquina da Praça Antero de Quental. Incorporação e Construção de H. C. Cordeiro Guerra & Cia. Ltda. Av. Rio Branco, 173, 14.º andar. Tel.: 31-1895. Creci 706.

MANEAO no melhor ponto do Leblon com terreno de 14 x 41, perto da praia. Inf. Edson Fortes, CRECI 643. Esticiente parte de pagamento em ap. no mesmo bairro. México, 41 s/ 1003 — Tel. 22-6746.

PRUDENTE DE MORAIS, 965 — Apartamento de 241m2. Obra em revestimento, prédio em centro de terreno com 12 andares, especificações de luxo. Quadra da praia, estacionamento privativo, stand de venda no terreno, construção e incorporação de Gomes de Almeida Fernandes. Av. Almirante Barroso, 90, gr. 517-519 — Tels. 52-7717 e 42-5999. TAL — Técnica Administração — Creci 84.

[illegible] na Rua General Cardoso, [illegible] 3 quartos, 2 banheiros sociais, [illegible] e área [illegible].

VISCONDE DE PIRAJÁ — Vendo ap. final constr. sala, 2 qts. c/ arm., banh., copa, coz., dep. emp. NCr$ 26 000 facilitados. — Tel. 46-3294 — CRECI 322.

VENDE-SE 1 terreno de 10 m2 de frente por 50 m2 de fundos, com casa, à Rua Nascimento Silva, 22. Tratar com Batista tel. 46-0186.

ZONA SUL — Compro apto. até NCr$ 30 000,00 p/ Caixa — Luiz Antenio. Telex.: 46-2672, 26-8199 e 31-3701.

GÁVEA — J. BOTÂNICO

ATENÇÃO — J. Botânico, junto Timol Rebouças. V. bons aps. vazios, [illegible] sala, quarto, dependências completas. [illegible] a partir de NCr$ 2 000,00 sinal, saldo pela Caixa. Ver Rua Ministro Artur Ribeiro n.º 350 e tratar 42-1522 e 42-0692 — CRECI 677.

CASA — 6 qts., 3 sls., 4 banhs., garagem 3 carros, 1a. locação, [illegible] pintura, com 2 pavs., 600 m2 de construção, casa moderna, terreno 15x30. Preços 245 mil, com 50% fin. Ver hoje tratar [illegible] 25-6512 — Creci 167.

GÁVEA — Casa recente constr. p/ residência ou outra finalidade, rua residencial, salão duplo, copa-cozinha, j. inverno, a. serviço, 2 quartos, 2 banhs., dep. pessoal [illegible], garagem, terreno [illegible] Ent. NCr$ 60 000, resto bem facilitado. Telefone [illegible] 37-0890.

GÁVEA — Vende-se casa c/ 2 salas, 3 quartos, 2 banheiros, garagem, piscina, escritório, dependências completas de empregada. Ver e tratar à Rua Jequitibá, 44 (Final da Rua Major Vaz).

ZONA NORTE

PC. DA BANDEIRA S. CRISTÓVÃO

APARTAMENTO, vendo 1 — Rua Senador Furtado, alugado sem contrato, [illegible] sala grande, coz., banheiro, 2 quartos, ent. 10 mil, resto a prazo. Rua Matoso, 30 — Melo.

ATENÇÃO — São Cristóvão — Vendo ap. entrega vazio, de sala, jard. inverno, 2 qts., banh., coz., deps. empreg. Ver Rua General Gustavo Cordeiro de Farias, 220, ap. 202. Entr. NCr$ 8 000, saldo em prest. NCr$ 111,00 — Tratar OFIL — Av. Rio Branco, 181, grs. 503 — 504 — Tel.: 52-5650 — CRECI — J — 238.

ÁREA C/ 1 230 M2 — Rua de São Cristóvão, serve para indústria, Comércio ou Construção — Vendo a prazo. Tel. 43-1909.

ATENÇÃO SÃO CRISTÓVÃO — Vende-se casa vazia c/ 2 qtos., 2 salas, coz., banh., varanda e quintal, na Rua Conde de Leopoldina, 711, casa 4. Preço 16 mil à vista. Ver no local e tratar com FRANCISCO XAVIER IMOVEIS LTDA., na Av. Brás de Pina, 96, loja — Penha. — Tels.: 30-5489 e 30-7558 (CRECI 1 273).

BENFICA — Vendo casa 2 qts., sl., dep., vazia c/ tel., coz., copa. Ver R. Arapua, 33 e tratar c/ Leo Reis, c/ 70. Tel. 22-5507. R. 7 Setembro, 88, s/ 702 — 45-9815.

CONJUNTO 301-4 — Pça. Bandeira, 141. Vendo meio andar de frente. 4 conj. c/ 2 salas c/ garagem. 52-0370 c/ Dr. Paulo.

PRAÇA DA BANDEIRA — Vende-se ap. 301 da Rua Pedro Guedes, 7, com sala, 3 qts., cozinha, banh. compl., dep. empr., compl., varandas etc. 30 000 c/ 15 000 entrada, restante a combinar. Ver dias 12 às 17h. Tratar com Dr. Esperidião 2a.-feira, Rua Santa Luzia n. 799, gr. 403, das 10 às 12 e 16 às 17h. — Tel.: 42-9514.

SÃO CRISTOVÃO — Casa em terreno de 18x44 c/ 3 qtos., 2 salas, área toda plana, serve para galpão industrial etc. Vende-se na Rua Henrique Mesquita n. 5. Preço 35 mil. Ent. 15 mil. Prest. 500 s/j. Ver no local e tratar com FRANCISCO XAVIER IMOVEIS LTDA., na Av. Brás de Pina, 96, loja — Penha. Telefones 30-5489 e 30-7558 (CRECI 1 273).

SÃO CRISTÓVÃO — Vende exc. casa vazia na Rua Ana Neri, 662, c/ de n. 48 c/ 100 m2 de construção. Vest., sala, 2 qts., j. inv. e demais dep. Entr. de 12 000 e o saldo s/ juros em prest. de 300,00. Tratar na R. México, 111 — G. 1106 — Tel.: 52-4609 — E. E. SANTO — CRECI n.º 47.

SÃO CRISTÓVÃO — Vdo. grande ap. vazio com salão, 3 qts., coz., banh. compl., dep. compl. empreg. Ver Rua Curuzu, 49 ap. 102 — Trat. 43-1527.

SÃO CRISTÓVÃO — Rua Bonfim, melhor ponto residência, com loja, medindo 7 x 33. NCr$ .. 35 000,00 com financ. Gabriel de Andrade. 32-7932 — CRECI 51.

SÃO CRISTÓVÃO — Vende-se ap. sl., 2 qts., coz., banh. e copa. Preço total NCr$ 5 000,00 à vista. Ver e tratar: R. Alzira Vargas, 61, casa 27.

VENDO — 2 casas tipo ap. independente, frente, 2 sls., 3 qts., 2 varandas, dep. emp., alugada sem contrato, ótima construção, sinal 12 mil s/ financiado. Ver na Rua General Argôlo, 85. São Cristóvão, tel. 47-2460. Sr. Pa[illegible].

VENDO 1 predio na Rua S. Luís Gonzaga, 851, com 2 aps., 1 p/ andar, 1 loja e 2 depositos gdes. nos fundos com luz e fôrça, próprio p/ pequena indústria. Tratar de segunda a sexta-feira, das 9 às 16 horas. Tel. 48-5526 e sábado até às 11 horas.

GÁVEA — Rua Peri — Vendo ap. de sl., 3 qts. [illegible], completo e garagem, 130m2. Preço [illegible]. Aceito Cx. ou troco [illegible].

JARDIM BOTÂNICO — Vende-se o ap. 201 da Rua Frei Leandro? [illegible] com sala, 3 qts., banheiro, copa, cozinha, dependências completas de empregada. Preço NCr$ 32 000,00 — Condições a combinar. Ver hoje das 10 às 12.

JARDIM BOTÂNICO — Terreno [illegible] medindo 12,20 x 30,00m, vende-se na Rua Maria Angélica, [illegible] 390. Projeto aprovado para apartamentos. Informações telefone 27-2440 e 25-0683.

LAGOA — Apartamento pronto Av. Epitácio Pessoa, 870, entre o Corte do Cantagalo e a Rua Montenegro. O último apartamento do Edifício Maitiré, de frente, 201 [illegible] e as conveniências, [illegible] Construção e acabamento de Gomes de Almeida, Fernandes. Av. Almirante Barroso, 90, 517-519. Tels.: 42-5999 e 52-7357 — TAL — CRECI 84.

LAGOA — Excelente residência [illegible] entrega, [illegible] 4 qts. [illegible] condições: NCr$ 95 000,00 com 50% a prazo. Dr. Gabriel de Andrade — 32-7932 — CRECI 51.

LAGOA — Fonte da Saudade — ap. vazio, vende-se, frente para a lagoa, salão, 3 grandes quartos, garagem, dependências. Ed. 45 000 à vista, negócio direto — Tel. 36-2312.

PRAÇA SANTOS DUMONT, 138 — Apartamento de sala, 3 qts. c/ arm. emb., 2 banhs. socs., cozinha, área de serviço e dep. comp., com ainda grande playground com piscina e garagem. Cota de terreno grandemente facilitada. — Construção da Gomes de Almeida & Fernandes. — Visitas hoje e durante a semana no local ou informações na Veplan Imobiliária, Rua México, 148, 3.º andar — J-107 — CRECI 66 — Tels.: 52-2830 e 22-6102.

TERRENO de 400m2 [illegible] R. Alexandre Ferreira? 18, de frente, [illegible] 27-1025.

VENDO ap. vazio, 2 qts., sala, [illegible] dep. [illegible]. Ver, tratar R. J. [illegible] 2084 c/ proprietário.

VENDO ap. pron final construção com 3 qts., grande sala, deps. completas, em frente à TV [illegible] 25-4400.

S. CONR. — B. TIJUCA

AVENIDA NIEMEYER — Vendo no Largo São Conrado, prédio comercial, nôvo, de 2 pavts., local de grande valorização, ótimo para cervejaria, restaurante, boite, etc. Terreno 15x60. Preço NCr$ 170 000, facilidades. Tratar com J. Couto, 25-4228. CRECI 499.

BARRA — Vendo ap. tipo casa na Rua General Guedes da Fontoura 540 ap. 102, qt., sala, sl., 2 banhs., vista para o mar, [illegible] NCr$ 18 000,00 a combinar. [illegible] Tratar telefone 30-2650.

BARRA DA TIJUCA — Vende-se terreno [illegible] com 12 mts. de frente. Informações via 2a. a 6a. Dr. C. — 22-7939.

JOÁ — 2 terrenos no alto, belíssima vista, 4 600 m2, 6 550m2 para Estrada do Joá. Vendo 30% de entrada, saldo em 3 anos. Base: NCr$ 12,00 por m2. Posso vender todo ou metade. Aceito troca por carta ou imóvel. José Alberto — 25-6919.

RECREIO DOS BANDEIRANTES — Prop. vende direto, lotes 1 e 2 Q. 88. c/ 1 400 m2, cercados e demarcados, sit. de [illegible] da praia — Av. Sernambetiba — Tels.: 27-9408 e 52-1134.

RECREIO DOS BANDEIRANTES — Vendo, lote Gleba "A" — Q. 133 — Frente. Praça — Telefone: 50-6527 c/ Silveira.

VENDEM-SE 2 bons prédios em terreno de 300 m2, c/ galpão e boa entrada p/ autos, 60 mil e 30 financiados. Ver e tratar na Rua Costa Lôbo, 146.

TIJUCA-RIO COMPRIDO

APARTAMENTO — Rua Deputado Soares Filho, 76, 2 qts., sala, dependências de frente, sancas etc. Ver local ap. 401.

APARTAMENTO — Rua Deputado Soares Filho, 76, quarto, sala, ap. 306 nôvo, boa localização.

ARRUDA FALCÃO — Corretor oficial — Creci 745 — Avalia e vende seus imóveis. 16 anos de tradição. Assistência jurídica. Tel. — 36-3788.

ATENÇÃO RIO COMPRIDO — Rara oportunidade. Vendemos 3 ótimos apartamentos em prédio de três andares (1 por andar), constando de 2 ou 3 quartos, área, varanda, sala, banheiro social e garagem. NCr$ 28 mil. Com NCr$ 6 mil de entrada e saldo em 48 prestações de 579,34. Ver 2a.-feira das 9 às 11 horas. Rua Aureliano Portugal. — Tratar telefone 27-5154, hoje, ou Av. Rio Branco, 156, s/ 1 705 — Ed. Av. Central — CRECI 93.

APARTAMENTO — Vende vazio, frente, pintado, saleta, salão, 2 ótimos qts., depend. etc. Ver Maris e Barros, 470, ap. 703 — Chaves c/ porteiro. Financ. parte em 24 meses.

ATENÇÃO — Vendo ou troco p/ maior ap. 2 bons qts. c/ arm. emb., sala, banh., coz., dep. compl. todo a óleo. Ent. 20 000. Mariz e Barros, 272 403. Ext. Senado Furtado 15.

APARTAMENTO — Vende-se, 1 sala, 3 quartos, 2 banheiros sociais e dependências de empregada. Tudo de frente, ap. 201. Ver no local, na Rua Henry Ford n.º 120, Tijuca, das 9 às 12 horas — Tel.: 58-9840.

AMORA IMÓVEIS, vende grande terreno de esquina na Rua S. Fco. Xavier, por 150 mil. Detalhes 26-3196 e 32-3115 — CRECI 176.

AMORA IMÓVEIS, troca por ap. de 3 qts., na Zona Sul ou vende grande e sólida casa vazia c/ 2 aps. anexos na Usina, tudo por 80 mil e 1 terreno por 8 mil. Detalhes 26-3196 ou 32-3115 — CRECI 176.

APARTAMENTO 302, vazio frente, Rua Campos Sales, 37, sala, 2 qts., garagem e dep. completas. Pint. óleo, arm. emb., claro, acabamento luxo. Visitas no local. Base 45 milhões, 50% em 2 anos. Tratar 25-3691 — Celeri — CRECI 254.

APARTAMENTO 503 — Av. Paulo Frontin 451. Vende c/ 2 qts., sala e depend. completas. 52-0370 c/ Dr. Paulo.

AGORA OU NUNCA! — Prazo habite-se termina dia 18 — Fin. 70% 10 anos. Salão, 3 qts., copa-coz., dep. compl., frente, pilotis. Inf. local. Rua Visc. Figueiredo, 60, junto Saens Pena — 8/16 horas. Hoje 48-2108 — Fortuna — CRECI 1 154.

APARTAMENTO 301, vazio, Av. Paulo Frontin, 397, frente, acab. luxo, salão, 2 qts. e dep. completas. 50% em 2 anos. Veja diariamente no local. Trate tel. 25-3691 — Celeri — CRECI 254.

APARTAMENTO — Praça [illegible] 3 qts., [illegible] Frei [illegible] Inf. 26-1103 e 25-9227. [illegible] — CRECI 60.

ACEITO CAIXA — Vende-se ótimo apartamento térreo em edifício de 3 apartamentos, pertinho da Praça Saens Pena, com 2 quartos conjugados, ampla sala e demais dependências à Rua Costa Pereira 117-A. Preço: 30 milhões, com sinal de 8 milhões restante pela Caixa. Ver hoje até 18 horas no local. Está vazio.

APARTAMENTO — De 2 quartos e dependências completas [illegible] [illegible] Tratar com [illegible] Rua Afonso Pena [illegible].

APARTAMENTO [illegible] — Rua Conde de Bonfim, 292. Vende 2 [illegible] 2 salas, [illegible] completas. [illegible] c/ Dr. Paulo.

APARTAMENTO COBERTURA — Rua José Higino, 240. Vendo 3 qts., salão, copa, [illegible] e garagem [illegible].

ALTO DA BOA VISTA — Vende [illegible] lote com [illegible] residência [illegible] [illegible] Tratar c/ [illegible] Ferreira [illegible] 25-7402.

APARTAMENTO — Vende, frente, vazio, [illegible] 2 qts., [illegible] emp. [illegible] Av. Paulo Frontin, 316, ap. 5. Chaves ap. 2, térreo.

ATENÇÃO — Tijuca — [illegible] Rua Salvador Mendonça, [illegible] sala, 2 qts. c/ arm., [illegible] dep. comp. CRECI [illegible].

BARRA DA TIJUCA — Vendo terreno c/ 10 000 m2, c/ casa e benfeitorias. NCr$ 35 000,00. Tratar Tels.: 36-7529 — 30-9641 — CRECI 960.

CASA vende [illegible] Rua [illegible] de Balbino, c/ 3 qts., sl., dep. completas. Vende p/ 30 [illegible] aceito Cx. Trat. c/ F. Nogueira. Tels. 32-9004 ou 42-5861. CRECI 50.

CASA — Vende-se na R. [illegible] Viana, 347. II Paulo Frontin, 2 qts., 2 sls., arejados e claros. NCr$ 36 mil a comb. no local de 9 às 11 h.

COMPRAMOS p/ clientes aps. conjugados, sala, 1, 2 e 3 quartos, vazios, alugados ou em final de construção. Tratar Conha — Creci 957 — Rua Assembléia, 51, grupo 701 — Tel. 32-2877. 13 pontos.

CASA — Vende-se com [illegible] jardim, varanda, 2 salas, 4 qts., [illegible] dependências, [illegible] Rua Santo Amaro [illegible] 60 000,00 [illegible] Rua 7 de Setembro, 87, s/ 401.

CONSTRUÍMOS no seu terreno c/ financiamento a/ [illegible] ótimos planos de pagamento. Inf. c/ Planta Engenharia, R. [illegible] Quitanda 80 — 2.º — Tel. 42-1064. CRECI 60.

CONDE DE BONFIM — Vd. casa 2 sls. conj., 3 qts., dep. compl., gar., alugado contr. vencido, 30 mil entr. e 60 prest. de NCr$ 1 000. Inf. 47-9790. Batista. — Creci 136.

CASA antiga, conservada, 10,95 x 58, ótima p/ incorporação ou outros fins. R. Aguiar, 58. Marque visitas 56-3839, 22-5727 e 42-7151. Entr. 50 000. Saldo 1 ano sem juros. 70 000. Estuda proposta e aceito ap. 2 sl., 3 qts., 2 banh., gar. até R. Uruguai no pagto. Inf. [illegible] CRECI 159 — Y. Fone.

CASA EXCELENTE de altos e baixos p/ família de trato, 3 qts., [illegible] copa, coz., 2 banh. de luxo, jardim na frente, local p/ carro, pintura toda a óleo, e dept. de emp. Ver no local, R. Barão de Itapagipe, 200, [illegible] Machado, 58-0522, Av. 28 de Setembro, 345 — CRECI 1 275.

CASA — Excelente oportunidade, vende 3 qts., sl., coz., banh., copa e deps. de emp., [illegible] varanda, esta vazia, ver no local, Av. Maracanã, 1 892 e mais informações, melhor det. Machado, tel. 58-0522, Av. 28 de Setembro, 345 — CRECI 1 275.

CONDE BONFIM, 568, ap. 204 — Vende-se, 3 quartos, salão, dependência empregada, área de serviço. 48-0992.

GENERAL ROCA — Vende ap. saleta, sala, qt., banh., coz., área, de frente. Final construção. 5 mil sinal. Aceito Volks. Tel. 31-2363 — CRECI 1 46.

HADDOCK LOBO 309. Vdo. urgente. Ap. 406, vazio, todo pintadinho, 2 bons quartos, 2 banheiros soc. em côr, dep. compl. empr., garagem, piscina, play-ground, salão festas, à vista ou facilit. Ver com porteiro. Tratar c/ Lindal — CRECI 361 — Tel. 22-0933.

IMOBILIÁRIA NÔVO RIO LTDA, tem aps. de sala, 1, 2 e 3 qtos., na Tijuca, Grajaú e Copacabana. Aceita Caixa ou COPEG. Inf. .. 32-3104 — CRECI 1 025.

KAIC — Kosmos — Tijuca — Rua Antônio Basilio — Vende-se grande ap. 2 por andar c/ salão, sala de estar, 3 qts., banh. social, copa, coz., dep. compl., área de serviço, garagem. 140 m2. Alug. s/ contrato. Preço 62 000,00 c/ 50% saldo 2 anos. Tratar KAIC. Rua do Carmo 27-A S l/j — Tels. 52-2995 e 22-1860 — CRECI J. 72.

PRAÇA SAENZ PENA — Tijuca — Vendo ap. Rua Major Ávila, 455, 409. Bruni Saenz Peña c/ proprietário. A vista ou a prazo.

RUA CONDE DE BONFIM, 25 — Vdo. de frente, c/ 130m2, c/ 3 dorms., c/ arms., sl., amplas deps. e garagem. Ver c/ o porteiro, Sr. Geraldo e tr. c/ o Sr. Florentino. Tel. 23-3368 — CRECI 286.

RIO COMPRIDO — Vende-se o ap. 306, Rua Campos Paz, 106, entrada, quarto, armário, copa e banheiro. NCr$ 15 000 facilitados. Aberto 2a.-feira das 10 às 17 hs. Tratar tel. 31-2755.

RIO COMPRIDO — Ap. entrega 30 dias, sl., 2 qts., dep. compl. garagem. 12 mil novos e resto 220 p. mês, c/ Moacyr — Tel. .. 48-6041.

RUA SÃO FRANCISCO XAVIER, 352/202 — 30 milhões — 3 qts., sala, dep., garagem, frente — 47-5930 — 47-5962 — 46-6226.

RUA Des. Isidro, 155 — Vdo. ap. final constr., pilotis, 2 qts., sala, deps., garagem. NCr$ .... 22 500 c/ 10 financ. 36 meses. Tel. 22-7226 — Creci 1 173.

RUA CONDE DE BONFIM — Vdo. mag. ap. c/ 110 m2, c/ 3 dormits., c/ arms., sl., e dept., 55 mil. Tr. c/ o Sr. FLORENTINO — Tels. 23-3368 e 28-3621 — CRECI 286.

RIO COMPRIDO — Ap. novo, vendo em final de acabamento, 2 qts., sl., coz., banh. e dep. de empr., garagem. Ver no local com o vigia na Av. Paulo de Frontin, 607 ap. 104. Preço a combinar facilitado. Aceito proposta. Vendas com a Imobiliária Rio Torre na Rua Dias da Cruz, 155 s/ 205 — Tel. 29-5361 — Ed. Mesbla — Meier — Creci 54.

RECREIO DOS BANDEIRANTES — Vendo terreno alto, 50 metros da Praia do Pontal, legalizado, área 360m2, lado sombra. Base NCr$ 15 000. Tratar com proprietário. Tel. 36-2650.

RESIDÊNCIA DE LUXO, p/ Saens Peña. Vendo c/ 3 salas, 4 qts., 2 qts. emp., gar. 2 carros. Tratar 2a. feira c/ Joaquim — Tel. 54-1455 — Creci 744. Terr. 12x36.

RIO COMPRIDO — Vende-se prédio já dividido em 2 aps. de 2 quartos, sala etc., na Rua Jaqueira, 155. Tudo p/ apenas 15 m. c/ 7 500 de entr. e 200 mensais. Local de clima de montanha — Imob. Luiz Baho — Tel. 31-2651 — Creci 466. Terreno de 12x26.

SAENZ PENA — Vendemos na Praça Saenz Pena, 61 ap. c/ 3 quartos, ampla sala, 2 banhs. sociais, copa-cozinha, área, deps. p/ emp., garagem, frente, prédio c/ 2 unidades p/ andar, acabamento alto luxo. NCr$ 95 000,00 facilitados em 24 meses — Imobiliária Molinari Ltda. — Sete Setembro, 88, gr. 604 — Tel. 22-3655 — Creci 650.

SAENS PENA — Ent. vazio — Baltazar Lisboa, 19, ap. 202, fre. Vdo. 2 qts., sl., coz., banh. comp. de emp. Ver local, Org. Orlando Manfredo — Barão Iguatemi 86 — Tel. 48-0804. Creci 82.

SAENS PENA 55 ap. 501 — Vendo ap. amplo c/ 2 qts., sala, arms. emb., copa e deps. emp. Chaves c/ Lauro. Trat. 54-1435 c/ Joaquim — Creci 744.

SAENZ PENA — Vendo casa com sala, e 3 qts., coz., etc. Ver de 2.ª a 6.ª-feira de 9 às 12 hs. com inquilino, à Rua Conde Bonfim 546 casa 24. Tratar 42-8408 — CRECI 1 018 — Legdem.

CASA FINA — Vendo ap. na Rua [illegible] NCr$ 16 000 — [illegible] Rua Senador Furtado, 20 — 509 [illegible].

[illegible] — Vende [illegible] Tijuca [illegible] Ver Gen. [illegible] 202 [illegible].

TIJUCA — Ap. sala, 2 quartos, [illegible] NCr$ 7 000,00 entrada [illegible] Financiado [illegible] 60 em diante — Tel. 34-7 [illegible].

TIJUCA — Vende casa de vila grande. Preço 22,00 [illegible] Ver na R. [illegible] [illegible] tel. 48-7776, mat. 8 às 11 [illegible].

TIJUCA — Vende na Praça [illegible] [illegible] 2 qts. [illegible] CORRETOR [illegible] Prof. Gabriel [illegible] 301.

TIJUCA — [illegible] Vende NCr$ 24 000 [illegible] [illegible] Cond. [illegible].

TIJUCA — Vende [illegible] 461/104, [illegible] 34-17 [illegible].

TIJUCA — Muda — Vende [illegible] Rua São Miguel? [illegible] [illegible] Ver [illegible].

TIJUCA — Vende-se ap. nôvo, com armários embutidos, pintura a óleo, sinteco, cortinas, ar condicionado. Sala, 2 quartos, cozinha e banheiro. Pronta entrega. Entrada de NCr$ 17 500,00 e saldo financiado. Ver hoje domingo das 9 às 13 horas, Rua Carlos de Vasconcelos 60, ap. 216 — Tratar pelo tel. 58-4901, inclusive domingo até às 13 horas — JSM. — Credi 3.

TIJUCA — Junto à Praça Saens Pena, vende-se ap. 3 quartos, salão, cozinha, banheiro em côr, [illegible] [illegible] Rua Silva Teles n.º 19, ap. 102 — Não se aceita corretor. Preço 48 mil novos. Aceito Caixa.

TIJUCA — Vendo na Rua Haddock Lobo, 360, ap. 801, c/ saleta, salão, 3 qts., dep. empreg., área c/ tanque, envidraçada. Todo pintado a óleo e sinteco, vazio e [illegible]. Ver c/ proprietário diàriamente de 14 às 18 horas.

TIJUCA — Vd. casa c/ 3 qts., [illegible] [illegible] NCr$ 12 000 [illegible] — Ver e [illegible] Rua Conde de Bonfim, 515 [illegible] 2a. feira [illegible] 17 hs. Trat. Tels. 30-7095 — CRECI 1 154.

TIJUCA — R. Uruguai — V. casa ant. terr. 11x76. [illegible] Br. Morg. Pr. 120 000 [illegible] — 39-2108 — 42-9917 — Dirson Cruz — CRECI 45.

TIJUCA — Vende-se confortável residência, Rua Gal. Canabarro, c/ 2 salas, 3 qts., 2 banh., copa, coz., dep. empr., área, pequeno quint. NCr$ 70 000,00 — 50% de entrada e saldo a combinar. Tratar p. tel. 42-8906 — CRECI J 277.

TIJUCA — Vende-se ap. 703 à Rua Antônio Basílio, 63, c/ 3 qts., 2 salas, banh., copa-coz., dep. empr. NCr$ 30 000,00 a combinar. Ver de 2.a a 6.a feira das 9 às 12 horas. Tel.: 42-8906 — CRECI J 277.

TIJUCA — Vendo aps. 301, 302 e 101 [illegible] 2 qts., [illegible] [illegible] [illegible] 11. Informações [illegible] 22-5577.

TIJUCA — Vendo 2 aps. em prédio tipo casa de 2 pav. sendo o 2.º pav. com terraço — terreno 10x44 m — pequeno construir mais 7 apt. [illegible] planta aprovada. 1.º pav. NCr$ 55 000, — e 2.º pav. NCr$ 60 000. — Rua Silva Teles. Tratar 28-0164 — Santos — das 9 às 17 horas.

TIJUCA. Vendo casa nova, em final de construção, 2 salas, 3 qts., jardim de inverno, dep. complet. Preço NCr$ 35 mil. Ver à Rua Barão de Itapagipe, 196 — c/ 112 — Tratar tels. 36-7529 — 30-9641 — CRECI 960.

TIJUCA — Grande luxo. Vest., sala, salão, piso granito, 3 bons qtos., 2 banhs. sociais, lindo copa, cozinha, dep., garagem, 90m. — 50% facilitado, saldo a combinar. Ver para crer. Telefone: 48-3968.

TIJUCA — Vende-se ap. 303, Rua Silva Teles, 10, prédio nôvo, sala, 2 quartos, área, banheiro, empregada, garagem. Sinal NCr$ .... 2 000,00. Aceito COPEG. Chaves c/ Osório. Tratar 25-3739 ou 36-2886, proprietário.

TIJUCA — Vendo 3 apt. de 1, 2 e 3 qts., [illegible], frente, garagem. Financio e aceito Caixa, COPEG, BNDE, etc. Telefone 54-4692 (C. 301).

TIJUCA — Ótimos apt. e casas na Pç. S. Pena, em ruas principais e transversais deste bairro e de outros. Aceitamos Caixa, COPEG, BNDE, etc. Temos de 1, 2, 3 e 4 qts., vazios, modernos, novos, frente, garagem. Temos lojas e casas comerciais. Aceitamos troca e promovemos avaliações e vendas sem despesas para V. Sa. Tratar na INTERTUR Imóveis. R. C. Bonfim, 377 s/ 606. Tel. 54-4692 (C. 301).

TIJUCA — Casa, praia, a Praça S. Pena, duplex, moderna, 3 qts., 2 sls. dep. compl. área ampla, garagem. Financio e aceito Caixa, BNDE, etc. ou troca p. ap. nas imediações. Tel. 54-4692 (C. 304).

TIJUCA — Entrega em 10 meses. Preço fixo, ap. de salão 3 quartos, 2 banhs., área, cozinha, qt. e WC emp. total de 120 m2. Preço 48 000, com 10 000 de entrada e 1 000 p/ mês. Ver na Rua São Francisco Xavier 90, ap. 803. Tratar 57-5902.

TIJUCA — Temos o imóvel no bairro que você quer financiado pela Cx., COPEG etc. Cuidamos da documentação. Org. de Bens e Imóveis Bruno Ltda. Av. Rio Branco 185 s. 1 810. Tel.: 52-9980.

TIJUCA — Frente, sala, 3 qts., b., coz., área, garagem na R. Carmela Dutra 9 ap. 202 (fica pronto dez., 67). NCr$ 55 mil facilito, chave porteiro. Tels.: 37-5106 — 25-2376. CRECI 1 158. Telefone: 52-1892.

TIJUCA — Pronto, ap. amplo, salão, sala, 3 quartos c/ arm. emb., 2 vagas, garagem, dep. empr. compl., sinal 17 500. R. Barão Itapagipe, 64 ap. 407 (próx. ao Cinema Madrid-Haddock Lôbo).

TIJUCA — 1a. locação — sala, 2 qts., b., coz., área, dep. empregada na R. Conde Bonfim, 589, ap. 702. Ver segunda a sexta, 8 às 17h., chave c/ porteiro. NCr$ 45 mil a prazo ou 40 à vista. (Aceito COPEG c/ sinal). Tel.: 25-2376 — 37-5106. CRECI 1 158. Tel.: 52-1892.

TIJUCA — Vende-se uma belíssima e confortavel residência para família de fino gosto, à Rua Alzira Brandão, 355 em terreno de 15x33, total 495 m2. 3 quartos, sendo um duplo com armários embutidos, 3 banheiros sociais, jardim de inverno, 2 salas conjugadas, hall de escada todo de mármore, copa cozinha separado, lavanderia, despensa, apartamento para empregada com 3 quartos, 2 banheiros, sala e cozinha. Garagem para 4 carros. Salão de festa e piscina para crianças. Melhores detalhes tel. 48-3767, com o proprietário.

TIJUCA — Apartamentos prontos, de cobertura, pintura a óleo e banheiro em côr, de sala e dois quartos e sala e um quarto, todos c/ dependências completas e garagem, pequena entrada e saldo em prestações de 487,46 e 295,95, ver rua Dr. Satamini, 299. Negócio direto c/ proprietário na mesma rua, n.º 292.

TIJUCA — Vende-se à Rua Uruguai n. 82, ap. de frente com sala, 2 quartos, cozinha e banheiro com azulejos até o teto, dep. para empregada e garagem ver no local de 2.ª a 6.ª feira com o sr. Pedro, tratar pelo tel. 48-7749, Nilton.

TIJUCA — Casa grande serv. p/ casa de saúde ou colégio c/ Havel, dias úteis, das 9 às 12 e das 17 às 19 horas — Tel.: 22-6783 — CRECI 1246.

TIJUCA — Ap. de luxo, Rua Conde de Bonfim 648, ap. 202 — Chaves na portaria. Vendo ou troco por 1 casa. Tratar p/ tel. 48-4715 — Sr. Corrêa.

TIJUCA — Av. [illegible] Vende [illegible] casa [illegible] [illegible] 45 404.

TIJUCA — Gávea? [illegible] Vende [illegible] [illegible] 31-4452 [illegible].

TIJUCA — Vende-se ap. 501 da Rua Barão de Mesquita 595, com 2 quartos, sala, banheiro, cozinha e dependências completas de empregada. Ver no local e tratar em H. C. Cordeiro Guerra & Cia. Ltda. Av. Rio Branco, 173, 14.º andar. Tel.: ... 31-1895

TIJUCA — Vdo. casa de esquina, 1.a locação, 2 salões, 3 qts., copa-coz., 4 banhs. em côr, grande terraço, dep. empreg. e garagem — Rua Pontes Correia n.º 94 — Tratar c/ o proprietário.

TIJUCA — Vende lote terreno [illegible] Rua Bom Pastor, 244, [illegible] 40 metros [illegible] [illegible] 22-8607 [illegible].

TIJUCA — Vende-se ap. 304 — R. Desembargador Isidro, 172 c/ 2 qts., sala, dep. comp. e garagem. Ver hoje 14 17 hs. Trat. 32-7728, 9a. 6a.

TIJUCA — VAZIO — Ótimo ap. c/ sala, j. de inv. 2 qts., cor. banh., qt. e WC de empreg., área cob. e garagem. Preço apenas NCr$ 37 000,00 com grande financiamento. Ver c/ o corretor diàriamente das 13 às 17 hs. na Rua Gal. Espírito Santo Cardoso, 347. Inf. Rocha, Mendonça Imóveis, Av. Nilo Peçanha, 151 — 9.º and. Tels. 42-0610 — 22-0745 e 22-4474 — CRECI 1 299.

TIJUCA — MUDA — Vende 120.000. Ótimo ponto, terr. plano, R. Conde Bonfim, 9 x 35 m, (casa velha). Negócio só pessoal. H. Silva, R. Gonç. Dias, 89 s/ 403 — Tels. 52-3836 — 52-3840 — 29-8903 — CRECI 648.

TIJUCA — 1 quarto, 1 sala e dependências completas, vende-se vazio um apartamento. E outro de 4 quartos, 2 salas, demais dependências e 2 vagas de garagem, também vende-se com pagamento facilitado. João Silva — (Creci 742) — Av. Treze de Maio, 23, 10.º, tel. .. 42-8177.

TIJUCA — Vende-se para [illegible] casa grande e 50 metros da praça Saens Pena. [illegible] Tel. 48-27 [illegible].

TIJUCA — Vendo ótima casa 2 pavim. 4 qts., 2 salas, [illegible] [illegible] Rua Garibaldi, 220 Tel. .... 56-3360.

TIJUCA — Vdo. ap. fr. Ed. Sena. 2 qts., sl., dep. emp. 15 000, rest. comb. à vista 25 000 [illegible] Ver c/ proc. Rua Uruguai, 175-B ap. 207.

TIJUCA — Residência bem localizada c/ salão, sala, 3 qts., 2 banhs., 3 qt. emp., copa, coz., dep. compl., jardim, piscina e garagem p/ 3 carros — Tel. .... 42-7074 — CRECI 76.

TIJUCA — Edf. de 4 ap. por andar, de alto luxo. Vdo. os apr. 603/604 por preço de ocasião c/ 160 m2 cada, amplo salão, 3 qts., 2 banhs. sociais em côres, copa, coz., área dep. compl. empregada. Tels. Internos finos pintura a óleo, garagem privativa. Ver somente 2.a feira das 13 às 18 hs. C/ corretor na portaria. R. Conde Bonfim, 577 — Tratar Org. Daniel Ferreira — R. 7 Setembro, 88 — 2.º — Tels. 32-3638 — 42-0973 — CRECI 236.

TIJUCA — Ap. frente, vazio. Vendo c/ 3 qts., 2 sls., dep. compl., garagem — Ent. 15 mil, rest. 276 mens. R. S. Francisco Xavier, 752 — ap. 303 — c/ port. — Tel. 30-8547.

TIJUCA — Apartamentos de sala e 2 quartos e sala e 1 quarto, todos com dependências completas e garagem, obra em conclusão, grandes facilidades de pagamentos a combinar, negócio direto c/ proprietário, ver Rua Dr. Satamini n.º 292.

TIJUCA — Haddock Lôbo — Vendo ótimo ap. em prédio nôvo c/ piscina, c/ 1 sala, 3 quartos, 2 banheiros sociais dep. e garagem. Sinal de NCr$ 10 000,00. — Aceita Caixa ou Copeg. Preço total NCr$ 45 000,00. Visitas. Tel. 52-3190 — CRECI 768.

TIJUCA — R. Marquês da Valença, 57, ap. 101 — VENDO LUXUOSO E CONFORTÁVEL AP. c/ grande sala, 2 bons qts., 1 qt. conversível, arm. emb., sinteco em todos os cômodos, ar refrigerado, banh. social em côr c/ azulejos até o teto, copa-coz. também totalmente azulejada c/ arm. emb., pias de aço inox., piso vitrificado, qt. emp. comp. c/ arm. emb., área e garagem. VISITAS HOJE DAS 10 às 18 HORAS. — Para maiores detalhes tel. .. 52-9772 a partir de 2a.-feira c/ TAVARES das 12 às 15 horas. Não atendemos p/ tel. do ap. — (CORR. RESP. A. AUGUSTO DE ALMEIDA — CRECI 1 064.

TIJUCA — 1.a loc. — Cobertura. Vende-se p/ 38 m., pagto. 2 anos, c/ 23 de entr. Rua Jurupari n.º 41 — Chave c/ port. — Com garage. Tel. 31-2951. Imob. Luiz Baho. — CRECI 466.

TIJUCA — Jto. a Conde Bonfim, vdo. grande casa 2 andares, vazia em centro terr. 13 x 25, c/ 4 qts., 2 sls., copa-coz., banhs., garagem p/ vários carros. Preço 75 000, — Entr. 30 000, — S/ em 3 anos. Ver R. da Cascata, 13 c/ propri. das 8 às 12 horas. Tratar Org. Daniel Ferreira. R. 7 de Setembro, 88, 2.º — Tels. 32-3638 — 42-0975 — CRECI 236.

TIJUCA — Vende-se ap. 3 qts., sala, banheiro, cozinha, dependências empregada, sinteco. Rua Dulce, 225, ap. 402 — 35 000 facilitados. ADMINISTRADORA DINIZ & FARIA LTDA. — Rua Alfândega 108, s/loja — Telefone 43-5618 e 23-4337 — Corr. Resp. D. FARIA — CRECI 916.

TIJUCA — Praça Saens Peña, vendo apartamento 2 quartos, sala, cozinha, banheiro, dependências de empregada, jardim de inverno — Preço NCr$ 40 c/ 50%. Tratar no local c/ próprio. Rua Camaragibe, 9, ap. 611.

TIJUCA — Em const. adiantada — Vende ap. c/ 2 qts., sala ampla e demais dep. completas. Apenas 10 mil à combinar. Ver na Rua Barão de Mesquita, 891, ap. 310 (da frente). Tels. 53-0459 ou 23-2340.

TIJUCA — de frente, novo — Vendo ótimo apto. de ampla sala, 2 bons qts., c/ arms., pintado à óleo, banh., coz., area e dep. de empreg., azulejados até o teto, garagem (2 aps. p/ andar), na Rua S. Fco. Xavier n. 22, ap. 801 — NCr$ 50 mil a combinar — Não Cxa. Ver no local e tratar tel. 37-5106, ... 25-2376 — CRECI 1 158. Tel. 52-1892.

TIJUCA — PARA PRONTA ENTREGA — Ap. na Rua Conde de Bonfim com hall c/ piso em marmore, 2 salas, 3 quartos, 2 banheiros, cozinha, area com 2 tanques, quarto e dep. de empreg. — Preço de NCr$ 73 000 c/ parte financ. em 24 meses. — CIVIA — Trav. do Ouvidor n. 17 — Div. de vendas, 2.º andar — Tel. 22-1848, de 8h30m às 18 horas — Sindicalizado — Corr. Resp. P. Piza — CRECI 640.

TERRENO c/ casa na Rua Barão de Mesquita ótimo para comércio — Tel. 37-1650 — Roberto pela manhã.

TIJUCA — [illegible] Rua Senador Furtado? [illegible] 2 salas, [illegible] [illegible] 22-7365.

TIJUCA — Vende-se na Rua do Matoso, próximo a Haddock Lobo. Terreno com projeto aprovado — Maiores detalhes com Sr. João Luiz — Tel. 27-4141. CRECI 1 276.

TIJUCA — Praça Varnhagen — Vendemos os últimos aps. [illegible] [illegible] entrega em 6 meses. [illegible] Tel. [illegible] CRECI 640. 42-8745 — [illegible].

TIJUCA — Parque — Vende-se [illegible] Rua Barão Itapagipe. Com. [illegible] 8 500 e [illegible] Tratar [illegible] 26-8485.

TIJUCA — Aps. para entrega em 90 dias, com 40% de entrada e o saldo em 36 prestações, SEM PARCELAS INTERMEDIÁRIAS. 1 sala, 2 quartos, cozinha, banheiro, área e depend. de empregada. Ver à Rua Uruguai, 82. NATAN BERMAN — Rua 7 Setembro, 66, 3.º — Tels. 52-2281 e 32-6172 — CRECI 8.

TIJUCA — Rio Uru[illegible] 99, ap. 101, [illegible] 2 quartos e demais dep. NCr$ 15 000,00 de entrada, restante [illegible] — Tels. 45-9786 — 42-9794.

TIJUCA — Vende-se [illegible] vazio. R. Conde de Bonfim, 598, c/ sala, 2 qts., coz., banh., dep. de empreg. e área de serviço, de frente. Tratar na ARSA — Tel. 42-1869 — Corr. Resp. M. Guerra — Creci 4.

TIJUCA — Rua Bom Pastor, esquina com Desembargador Isidro, junto à Praça Saens Pena. 2 ótimos quartos, banheiro, cozinha, dependências completas p/ empregada e garagem. Todos de frente para a rua. Obra já na 2a. laje, a cargo de H. Mendlowicz Engenharia S.A. Informações em nossos escritórios. Av. Rio Branco, 156 s/ 801, tels. 52-7874, 52-7494, 22-2793 e .. 32-3813. JULIO BOGORICIN — CRECI 95.

TIJUCA — Vende ap. n. 1, à Pereira Barreto, 45-A, próx. Lgo. da 2a. Feira, 2 qts., sl., dep. — Visitem à noite ou aos domingos depois das 13 hs. Entrega imediata. Aceito Caixa. H. Silva — R. Gonç. Dias, 89 s/ 403 — Tels. 52-3836 — 52-3840 — 29-8903 — Creci 648.

TIJUCA — Vende facilitado sl., 3 qtr., dep. compl., copa e banheiro, a 100 metros Inst. Educação — Rua Senador Furtado, 29 ap. 201.

TIJUCA — Ap. de frente, pronta entrega, saleta, sala, 3 quartos, cozinha c/ armários americanos, banheiro c/ porta no box, área c/ tanque, depend. de empregada, garagem. — Persianas, sinteco, azulejos até o teto, pilotis etc. — Preço 46 000 c/ pagamento em 24 meses. — Ver sòmente hoje de 9 às 18,00 à RUA PROFESSOR GABIZO, 115, ap. 204 — NATAN BERMAN — R. 7 Setembro, 66, 3.º — Tels. 52-2281 e .... 32-6172 — CRECI 8.

TIJUCA — Vende-se ap. com sala, 2 quartos, cozinha, banheiro, dep. empregada e garagem — Rua Conde do Bonfim, 28 — Tel. 32-7749 — CRECI 707 — Nilton.

TIJUCA — Vende-se, Rua Dr. Satamini, 95, ap. 101, ap. com 2 quartos, sala, dependência para empregada e garagem — Ver no local com o porteiro — Tratar na Av. Rio Branco, 131 — 12.º andar — Tel. 32-7749 — CRECI 707 — Nilton.

TIJUCA — Rua Carmela Dutra n.º 9, ap., sala, 2 quartos, cozinha, banheiro e dependência p. empregada, ver hoje de 9 às 13 — Tratar Av. Rio Branco, 131 — 12.º andar — Tel. 32-7749 — CRECI 707 — Nilton.

TIJUCA — Vde. aps. 702 e 502, entrega fev., 2 b., e., c/ 126m2, 3 qts., sl., gde., 2 br. socs., dep. compl. serv., área, coz. e banhs. azulejo até teto, vaga garagem. Pr. 38 facilit. tel. 31-3579 — Creci 613 — Ramis.

TIJUCA — Vende casa 4 aps. 1 qtr., mais dep., vazios. 87 à vista ou 140 a comb. Rua Roc[illegible] Miranda, 565 — Ulisses.

TIJUCA — Vendo ou troco perto Usina, belíssima residência tendo amplo ap. anexo, grande quintal. Área total: 1 139 m2. Tel. .... 58-9281.

TIJUCA — Resid. antiga, vazia, c/ 3 qts., sala, cozinha, área c/ tanque, etc. — Vende-se p/ 30 m. a prazo, na Rua Uruguai, 155. Ver hoje — Tel. 31-1621, ou 31-2851 Imob. Luiz Baho — Creci 466.

TIJUCA — Ap. 502, de frente, vazio, na Rua Guapeni, 8, com sala, 2 quartos e demais dependências completas, inclusive de empregada, será vendido em leilão judicial pelo leiloeiro Arlindo, terça-feira, 17 de outubro de 1967 às 16,00 horas, no local. Mais inf. Tel. 52-3745.

TIJUCA — R. Prof. Quintino do Vale — Vdo. ap. fte., sala, varanda, 3 quartos, coz., área c/ tanque e deps. empr. Precisa pintura. Preço bases NCr$ 32 000 c/ 50% em 3 anos. Tel. 22-8326 — Creci 654 — Lourival.

TIJUCA — Vende-se um terreno no melhor ponto da Rua Uruguai n.º 285, com planta aprovada e alvará pago, para uma loja e 3 and., medindo 6x21 líquido, pode ser visto o dia todo com o vigia e tratar com Sr. Eduardo, Rua da Alfândega 292. Tels.: 43-6017 e 48-2685.

TIJUCA — COPEG — Sala ampla, 3 qts. e dep. compl., frente. Rua Dr. Satamini 292, ap. 101. Sinal 10 000, restante financiado — Aceito COPEG. Tratar Jaime Farbiarz — 31-0881 e 31-0342. CRECI 255.

TIJUCA — Vende-se ap. amplo de 3 qts., 2 sls., 2 varandas, dep. compl. social e empr., garagem. NCr$ 46 000,00, 50% sinal, rest. 2 anos ou a comb. Conde Bonfim 1 037, ap. 303 — 58-7085, c/ o Sr. Chaves.

TIJUCA — Praça Saenz Pena — Conjunto de salas em final de construção. De frente. Vende-se, a preço excepcional e condições facilitadas. Tratar CLC — Companhia Lançadora de Condomínios (CRECI 209) — Rua do Carmo 17, 2.º. Tels. 31-2677 e 31-1546.

TIJUCA — Vendo ótimo ap. térreo e de fundo com 2 qts., sala, banheiro, cozinha indp. empr., está alugado, porém entrego vazio, orça 22 mil cruzeiros novos com 50% sinal saldo a combinar. — Aceito oferta. Este ap. fica no Largo da 2.a-Feira, tratar pelo tel. 23-1210 — com Sr. Nélson.

TIJUCA — Vende-se casa 32 da R. Ladislau Neto, c/ saleta, sala, 3 quartos, copa, coz., dep. empregada, área c/ tanque, garagem, varanda em 2 pavimentos. Ver no local e tratar: Predial Paterno, Rua Senador Dantas, 117, s/ 505. Tel.: 52-4325 — CRECI 455.

TIJUCA — [illegible] Vende-se [illegible] 67, [illegible] 3 qts. [illegible] [illegible] Tels. 52-8879, CRECI [illegible].

TIJUCA — Rua Conde e Bonfim [illegible] 2 qts., [illegible] e garage, [illegible] Para ver [illegible] porteiro José [illegible] 8 às 14 horas. Tratar na Rua México, 164 [illegible] 82. Tels. [illegible].

TIJUCA — Conde [illegible] — Vende [illegible] 2 qts., [illegible] Av. [illegible] 47 [illegible] NCr$ 45 000,00 [illegible].

TIJUCA — Ap. vendemos Rua Dona Maria, 104, ap. 306, pronta entrega, c/ sala grande, 2 ótimos quartos, cozinha ampla e dep. comp. de empregada com direito à garagem. Chaves no C.M.I. Tratar C.M.I. — Av. Rio Branco, 156, grupos 1503-11 — Tels.: 42-5982, 52-7636 e .. 52-7537 — Creci 7.

TIJUCA — [illegible] [illegible] [illegible] [illegible] Rua [illegible] 27 [illegible] 4 7345.

TIJUCA — Vende-se casa na R. Salvador Mendonça, 2 pavimentos, c/ Sala, 2 salas, 3 quartos, 2 [illegible] copa, cozinha, área c/ tanque, banheiro, terraço. — Marcar visita e tratar Predial Paterno, R. Senador Dantas, 117 — s/ 505 — Tel.: 52-4325 — CRECI 455.

VENDO ótimo ap. Mariz e Barros, 450 ent. 2 salas, 3 qts., 2 [illegible] [illegible] ap. ótim. — 46-5391.

VENDE-SE apartamento [illegible] 3 quartos, dep. empregada [illegible] garagem, armários embutidos. Rua Conde de Bonfim, 833 ap. 704. Pode ver 2a.-feira.

VENDE-SE ótimo ap. [illegible] Av. [illegible] 71 [illegible] e sala, 2 qts., banh., coz., dep., entrega, 2 grandes áreas e garagem. Tratar na ARSA — Tel. 42-1869 — Corret. Resp. M. Guerra — Creci 4.

VENDE-SE ap. vazio, todo frente, Conde de Bonfim 90, ap. 201, salão, 3 qts., armários emb., dependências compl. Preço: NCr$ 60 000. Tel. 25-2528.

VENDE-SE ótimo ap. de cobertura à Rua Araújo Lima, 32, obra em alvenaria. Ap. c/ sala, quarto, banh. e amplo terraço. Ed. de 4 pavtos. c/ elevador. Facilita-se c/ ou s/ entrada. Ver no local. Tratar c/ Carlos Eduardo. — Tel 52-7573 — CRECI 261.

VENDE-SE [illegible] sala, 2 qts., [illegible] dep. [illegible] garagem — Carlos Sêves 84 — 404 — Pça. S. Pena.

VENDE-SE apartamento nôvo com 2 quartos, sala, quarto empregada e demais dependências. Rua [illegible] 1420 ap. 304. Ver no local com o porteiro, tratar pelo telefone 36-7623. Sr. Milton.

VENDE-SE ap. tipo casa, 4 qts., sala, copa, grande área cimentada. Gonçalves Crespo, 276 ap. 101. — Tijuca.

VENDE-SE na Rua Aristides Lôbo n.º 112 no Rio Comprido o ap. 307 de quarto, sala, cozinha e banheiro, todo decorado, vazio para pronta entrega. Ver no local e tratar na Rua do Senado, 192-A, com Sr. Vicente Favorito pelo tel.: 22-8817.

VENDE-SE na Av. Paulo de Frontin, 394 no Rio Comprido o ap. 201 de construção nova, de 2 quartos, sala, cozinha, banheiro, dependencias e garagem, todo decorado para pronta entrega. Ver no local e tratar na Rua do Senado, 192-A, com o Sr. Vicente Favorito pelo tel.: 22-8817.

VENDO ap. nôvo, grande, perto Praça Saenz Pena. 58-0716.

VENDO casa antiga, à Rua Barão de Pirassinunga, 33 — NCr$ .. 35 000,00 — 49-5827.

VENDO casa, 2 quartos, sala grande, cozinha, banheiro social e empregada, boa área, no mais nôvo bairro da Zona Sul o Rio Comprido, à Rua da Estrêla 85 c/ 4 — tel.: 48-8296.

VENDE-SE Rua Barão de Mesquita, 459-A, II Bloco, ap. 403. Sala, quarto e dependências. Ver local com porteiro. Tratar telefone 22-2798 — Darcy.

VENDO junto à Barão de Mesquita terreno vazio, 11x40. Zona 4 pavs. NCr$ 70 000. Facilitados. Tel. 46-3294 — CRECI 322.

VENDO na Tijuca aps. de luxo, 3 qts., salão e 2 salas, de frente, copa, coz., garagem. Visita tel. 34-4640.

VENDE-SE ótimo ap. de entrada, sala, 3 qts., depend., garagem, na R. Eng. Ernani Cotrim, 155, ap. 402. Chaves no ap. 401.

VENDO casa 4 quartos, 2 salas, cozinha, dispensa, banheiro completo, dependência de empregado, grande área, tanque. Sinal NCr$ 8 000,00, saldo a combinar. Rua Itacuruçá, 1 139. Telefone 52-0994.

VENDE-SE um terreno na Rua Barão de Petrópolis, Rio Comprido, com 188 m2. Informações na Av. Presidente Vargas, 370, sala 1 713. Tel. 43-6011 — Sr. Honório.

ANDARAÍ — GRAJAÚ — VILA ISABEL

APARTAMENTO nôvo, 1a. locação, cobertura, linda vista, sala, jardim de inverno, 1 quarto, cozinha, banheiro e área — Rua Visconde de Abaeté, 118, ap. C-02 — NCr$ 6 mil de entrada e saldo a combinar em 30 meses — Prédio sôbre pilotis c/ garagem, 4 pavts. Ver n/ local c/ Sr. Geraldo e tratar na Av. Graça Aranha, 174, s. 516 — Tels. ... 32-5352 e 42-5206 — CRECI n.º 1 161.

ANDARAÍ — Grande casa em centro de terreno com 1 950 m2 de área, vendemos. Serve para uma incorporação. Ver Rua Leopoldo, 234. Tratar: C.M.I. — Av. Rio Branco, 156 — grupos 1508-11 — Tels. ..... 42-5982, 52-7636 e .. 52-7537 — Creci 7.

ATENÇÃO — Vdo. ap. cobertura vazio e outros no mesmo edifício, de 2 qts., sl., coz., banh. e mais deps. Ver no local — R. Major Barros, 51, ap. C-01, melhores det. Machado 58-0522 — Av. 28 Setembro, 345 — Creci 1275.

ANDARAÍ — Vende-se o ap. 602 da Rua Barão de Mesquita, 591, de frente, c/ sala e quartos separados, jardim de inverno, dep. de empregada, banh. social e área c/ tanque. Ver no local. Chaves p/ f. no ap. 803 e tratar Av. Rio Branco, 185, s/2 114. Tel. 22-1580. CRECI 331.

APARTAMENTO vdo. 2 excelentes em 1.ª locação, c/ 2 qts., sl., coz., banh., garagem e mais depends. R. Teodoro da Silva, 445, apt. 201 e 204, melhores det. Machado 58-0522. Av. 28 Setembro, 345. Creci 1 275.

ATENÇÃO vdo. 2 aps. [illegible] sl., banh. e mais deps. NCr$ 26 000 a comb. Ver no local R. Luís Barbosa, 62, ap. 503. Fica defronte à Pça. Barão de Drumond, entrego vazio e mais outros em te bairro, melhores det. Machado tel. 58-0522. Av. 28 de Setembro, 345. Creci 1 275

IMÓVEIS — COMPRA E VENDA

ATENÇÃO — Vdo. 2 qts. [illegible] Av. 28 de Setembro, 245 — Creci 1275.

APARTAMENTO novo [illegible] Barão de Bom Retiro n.º 897, [illegible] ap. 201, sala, 2 qts., dep., garagem. Ver no local. Tratar Gama Imobiliária — 52-5277, 23-1213. CRECI 772.

APARTAMENTO. Vdo. um excelente de frente, ótimo negócio c/ 2 qts., 2 sls., coz., banh., garagem e mais depd. NCr$ 23.000 c/ 30% à vista, restante a comb. Ver no local. R. Duque de Caxias, 30, ap. 202. Melhores det. Machado 58-0522. Av. 28 Setembro, 345. Creci 1 275.

APARTAMENTOS prontos, vazios, de sala ampla, 2 quartos, cozinha, banheiro, dep. de empregada — prédio sôbre pilotis c/ garagem — 4 pavtos. c/ elevador — Rua Condessa de Belmonte, 211 — Base 26 mil financiados em 30 meses s/ juros — Aceita Caixa c/ depósito antigo — Ver no local c/ Sr. Alberto e tratar à Av. Graça Aranha 174 s/ 316 — Tels. 32-5353 e 42-5306 — CRECI 1 161.

ANDARAÍ — Vende-se casa c/ 2 salas, 3 quartos, copa, cozinha, banheiro, quintal c/ quartos. NCr$ 15 000 entrada restante em 4 anos. Ver e tratar c/ proprietário, Rua Pontes Correia, n. 30, casa X — Diàriamente.

ATENÇÃO — Prédio de esquina, comercial com residência, Loja de 6x8, 2 qts., sala, coz., banh. e quintal, prec. obter, vendo ou troco por casa ou apt. no bairro ou adj. de 2 qts. e sala, rec. ou dou dif. Rua Dona Maria, 77.

ASSIM VOCÊ PODE COMPRAR — Construção já na 4a. laje, ainda nas condições de venda na planta. 2 salas, 2 dorm., depend. completas e GARAGEM incluída no preço da unidade. Sinal de 837,00 e 297,00 mensais. — Rua Barão de Bom Retiro 2683, ao lado da Praça VERDUN. Corretores no local até 21 horas diàriamente — PLANEJAMENTO DE VENDAS MARIO PAIVA — Creci 145 — Tel.: 31-2972. (B

ATENÇÃO — Vendo ótimo terreno pronto para construir c/ 21,50 x 80,00 no melhor trecho comercial da R. Barão Bom Retiro, junto a 24 de Maio. Facilito. Tratar com proprietário. Tel.: .... 23-0131.

ATENÇÃO — Vendo ou alugo sem intermediários, residência própria para família grande e de porte apurado na melhor rua de Vila Isabel. Preço NCr$ ..... 120 000,00 à vista ou facilito — Aceito oferta — Ver e tratar na Rua Engenheiro Gama Lôbo, 326, tel. 58-9831 — Entrega imediata.

AQUI — Marechal Jofre, 135, ap. frente, [illegible]

[illegible] — Vende-se o ap. 201 da Rua Ferreira Pontes, 490, com sala, 3 quartos e dep. [illegible]

ANDARAÍ — Rua Pereira Nunes 247 — Vendo c/ 2 qts., sala, [illegible]

ANDARAÍ — Vende-se ap. de frente, 2 quartos, sala, copa, cozinha e dependências de empregada. Parte à vista e parte financiada por Caixa ou Conso. — Tratar pelo telefone 38-1049.

APARTAMENTO 2 qts. [illegible] prédio moderno, 10 mil entrada. Saldo 3 anos. Ver R. Mesquita, 938/302. Inf. 52-5108 e 22-7079. Eva — CRECI 669.

ANDARAÍ — VAZIO — Vende-se apartamento com sala e quarto, banheiro social completo, cozinha, dep. completas de empregada. — Ver na Rua Paula Brito 671, apartamento 407, chaves com o porteiro. Entrada de NCr$ 10 000,00 e saldo financiado. Tratar pelo telefone 32-4903, inclusive domingo até as 13 horas. — JSM — Creci 5.

ATENÇÃO — Vendo 3 aps. e mais uma casa nos fundos em terr. 15x31, ótimo negócio sendo os aps. 2 qts., sl. coz., banh., e mais dept. e a casa 2 qts., sl., coz., e mais depn., ver no local R. José Patrocínio, 146, melhores det. Machado 58-0522 — Av. 28 de Setembro, 345 — CRECI 1 275.

CASA vdo. uma excelente, 3 qts., sl., coz., banh., garagem e mais depn. entrada vazia e mais outras. Ver R. Correia de Oliveira 26, melhores det. Machado 58-0522. Av. 28 de Setembro, n. 345 — Creci 1 275.

CASA ANTIGA, c/varanda, sala, 3 qts., etc. Terreno plano, 12x40. Serve p/incorporação. 42 mil c/ 20 entrada e 20 em 3 anos. Corretores Associados — 32-6750 — 42-0425, J-43. CRECI 307.

GRAJAÚ — Vendo terreno c/ 828 m2 p/ constr. casa de luxo à Rua Augusto Gerardet, 58. Preço: 19 mil novos em 30 meses. Tratar c/ OCEANO IMÓVEIS. Av. R. Branco, 108, gr. 903. Tels.: 22-9890 e 42-7602 (durante as 24 hs.). — (CRECI 941).

GRAJAÚ — Vdo. casa, entrego vazia c/ 2 qts., sl, banh., coz., área, pq. quint., varanda, local p/ guardar carro — Ver R. Mendes Tavares, 112, casa 4, c/ 40% ent., saldo prest. de NCr$ 300 e/ m. Trat. Cyrillo Santos Imóveis — CRECI 717 — Tel. 49-5217 — R. Dias da Cruz, 155 s/ 410 — Ed. Meskla.

GRAJAÚ — ENGENHO NOVO — Vendemos bom apartamento, pintado à óleo, com sala, 2 quartos e dep. Preço 26 000, ent. .. 10 000, saldo em 50 meses. A. Barreto — Imóveis — Tel. .... 32-9485 — CRECI 177.

GRAJAÚ — Compro casa até .. 60 000,00 negócio direto c/ o proprietário — Telefonar p/ Dr. Walter — Tel. 52-9772.

GRAJAÚ — Apartamento vazio, quarto e sala separados, dependências e garage, vendo 25.000 Rua Itabaiana. Telefonar segunda 32-0701 sr. Fernando.

GRAJAÚ — Vdo. ótima casa — Rua tranquila, 4 qts., 2 sls., 2 banhs. coz., garagem. NCr$ .... 65.000 c/ 50% financ. Telefone 22-7326 — Creci 1 173.

GRAJAÚ — Ap. de luxo na Rua Eng. Richard 178 ao lado da Matriz, com 3 grandes qts., com finos armários emb., 2 salas com divisão em jacarandá, teto rebaixado, grande cozinha com arm. de aço, lugar para máq. lavar, ótimas depend., garagem, pilotis, elevador. Preço: 70 mil combinar, incluindo telefone já ligado. Visitas. Tel.: 22-6048 — .... 42-6844 e 32-5239.

GRAJAÚ — Vendo na Rua Prof. Valadares, 19, aps., de sl., 2 qts., dep. emp., coz., banh., área c/ tanque. Financio parte. Tratar e marcar visita p/ tels.: 43-6212, 31-1101, 31-3015 — Brandão — CRECI 792.

GRAJAÚ — Moderna resid. 3 sls., 4 qts., c/ arm. escrit., bar, lavanderia, adega, ap. emp., 2 banhs. côr, lavabo, tôda óleo, negócio direto, 110 milhões financ. 58-6507.

GRAJAÚ — Vende-se casa — Av. Julio Furtado, 71, esquina Araxá, 3 qts., 2 salas, banh. côr, copa, coz., dep. emp., c/2 qts., garagem. Ver e tratar local dias úteis 15 às 16 horas, dom., 9 às 12 horas. Pr. 100 m. c/50 à vista.

GRAJAÚ — Edifício pilotis com elevador, acabto. 1.a. Vendo aps. de frente, vazios ou ocupados. Boa sala, 2 qts., banh. côr, copa, coz. e dep. empregada. Ver com zelador. Rua Comendador Martinelli, 96. Aceito Caixa, BNDE etc. Tratar tel. 31-0547, Christiano. CRECI 953.

GRAJAÚ — Vendo terreno com 414 m2, preço NCr$ 10 000,00 com NCr$ 2 500,00 de entrada e saldo a longo prazo. Tel. 52-1955 — Sr. Bonfim.

GRAJAÚ — [illegible]

MADDOCK LOBO 302 — Vende-se ap. sala, cozinha, 2 quartos, banheiro [illegible] etc. NCr$ 35.000,00, 20% de entrada. Resto em 24 meses. Chaves com o porteiro.

GRAJAÚ — Ap. prox. Praça Edmundo Rêgo, tudo claro e c/ bonita vista, 3 qtos., sl., [illegible] depend. 45.000, parte 2 anos. [illegible], 160 — s/ 303 — tels. 43-3140 — Jacy Pordeus — CRECI 1 982.

GRAJAÚ — Vende luxuoso ap. de cobert., sl., 3 qts., dep. emp., terraço. Ver R. Conselheiro [illegible], 220 ap. C-01. Tel. 22-4163 — Mário — CRECI 610.

GRAJAÚ — Vendo NCr$ 20.000 ap. sala, 2 qts. (todo vazio de frente), banh., coz., área serviço, à Rua [illegible] — Tratar Apoimobiliária 54-202 — 31-0351 — 21-1066 e 46-8067 — CRECI 280.

MARACANÃ — Vende ap. de frente, em final de construção, sala, qt., banh., coz. e dep. compl. Ver no local Rua S. Francisco Xavier, 467, ap. 702. Tratar Rua México, 90 — 104 e 105. Tels. 32-3348, 42-2402 e 42-1640.

MARACANÃ — Vende-se casa c/ 2 salas, 6 qts., coz., banh., grande quintal. Preço NCr$ 45.000,00 c/ 30% financ. Tel.: 42-4204 — Rubião — CRECI 1 166.

MARACANÃ — Vendo à Rua Morais e Silva 128, ap. 11 com sala, 2 quartos e dep. Tels. .... 34-4728.

MARACANÃ — Particular vende apartamento de fino gôsto com 2 quartos, sala e dependências de empregada, armários embutidos e etc. Ver e tratar Rua Turf Club n.º 12, ap. 206 ou pelos telefones 28-1087 e 49-1997 — Financia-se.

MARACANÃ — Vendo casa com 2 quartos, 2 salas, cozinha, banheiro, área. Preço: 20 mil, 50% em 3 anos. Ver à Rua Santa Luísa, 179 c/ 1 — Tels.: 52-1955 — Bonfim.

MARIZ E BARROS — Ótimo ap. vazio, sl., 2 qts. etc. 10 mil entr. saldo já c/ fin. Caixa — Cariz Imóveis — 22-4151 — 28-3961 — Creci 167.

MARACANÃ — Av. Paula Souza, ótima casa, 4 quartos, 2 salas, copa, cozinha, 2 banheiros, dep. p/ empregados. — Pequeno ap. independente com sala, 2 quartos, cozinha e banheiro. Tratar no escritório de GASTÃO MACIEL — CRECI 10 — Rua do Carmo, 27, gr. 606 — Tels. 52-5225 e 52-6698.

MARACANÃ — Vendemos ap. 204 da Rua Da. Zulmira, 67, c/ qt., sala, cozinha e dep. Ap. ocupado, porém com contrato vencido. Preço NCr$ 15 000. Sinal de 50% e o restante financiado em 3 anos sem juros. Tratar Imobiliária Zirtaeb, na Rua da Alfândega, 81-A — Tels. 23-3996 e 23-9877 — Creci 1040.

VENDE-SE uma casa duplex, com [illegible] — Tel. 36-4804.

VILA ISABEL — Pça. 7 — Vdo. Rua Conselheiro Otaviano [illegible] Sr. João.

VILA ISABEL — Rua Souza Franco — Vendo casa c/ 2 moradias. Entrada pequena. CRECI 773 — 31-3103 — Vitorio.

VILA ISABEL — J. à Praça 7 — Vende-se [illegible] 25.000,00 c/ 50% financ. Tels. 42-4024 — Rubião — CRECI 1 166.

VILA ISABEL — Vdo. ap. frente, de luxo, c/ 2 quartos, sala, todo em parquet, sinteco, ar cond., sancas e florões, banheiro em cor, cozinha e área envidraçada. Ver Av. 28 de Setembro, 307, ap. 602. Preço NCr$ 35 000,00 à vista ou NCr$ ...... 40 000,00 financiado em 30 meses c/ 30% de entrada. Ver hoje c/ porteiro das 8 às 12h e nos demais dias da semana. Tratar à Rua Sta. Luísa, 82, ap. 203, Maracanã, à noite.

VILA ISABEL — Vende-se casa desocupada, c/2 quartos, 2 salas, área e dep. Ver no local, Rua Souza Franco, 650, casa 13, chaves n/fecer na casa 13. Ótimo negócio. Tel. 31-2719.

VILA ISABEL — Vendo apartamento, 2 quartos, sala, dep. empregada, Justiniano da Rocha, 179, c/4, 202. Tel. 28-9755.

VILA ISABEL — Vendemos prédio de 2 andares, com 1 ap. p/andar, estando o terreo desocupado, composto de 2 quartos, sala, banheiro, cozinha e dep. empregada, na Rua Souza Franco, 671. Plano da venda em 30 meses, com entrada desde NCr$ 4.600,00 e prestações do valor de 1 aluguel. Ficando por nossa conta a assistência jurídica na desocupação. Tratar na Rua do Carmo, 71, sala 201, Tel. 31-2859 — E. Bicalho. CRECI 937.

VILA ISABEL — V. ap., sl., qts. dep., coz., banh., área. R. Visc. Santa Isabel, 498, ap. 103. Ver no local. Ent. 4 milhões, resto aceito Caixa. Tel. 42-6379. CRECI 1 193.

VILA ISABEL — Vendemos excelentes aps. ocupados, com 2 quartos, sala, banheiro, cozinha e dep. empregada, na R. Pereira Nunes, 307. Plano de venda em 30 meses, com entrada desde NCr$ 4.300,00 e prestações do valor de 1 aluguel, ficando por nossa conta a assistência jurídica na desocupação. Ver no local e tratar na Rua do Carmo, 71, s/201. Tel. 31-2859 — E. Bicalho, CRECI 937.

VILA ISABEL — Vendemos aps. de sala e 2 qts. e sala e quarto. Ver à Rua Conselheiro Otaviano, 56 c/ D. Alice. Tratar na Rua Miguel Couto, 23 s/ 203 — CRECI 191.

VILA ISABEL — Vdo. excelente prédio c/ 2 pavtos. c/ 5 qts. e dep. de emp. c/ entrada para carro, no melhor trecho da R. Torres Homem, 334-A, casa IX, melhores det. Machado 58-0522 — Av. 28 Setembro, 345 — Creci 1275.

VILA ISABEL — Vendo na Hipólito da Costa, aps. c/ sala, 2 qts., banh., coz., c/ 11 000,00 de entrada e restante em 25 meses. Tratar em Cunha Mello Imóveis. México 148 — 11.º s/ 1 105. Tel.: 32-5555 — CRECI 866.

OPORTUNIDADE — Vendo ap. c/ saleta, 3 grandes qts., varanda, banh. comp. grande coz., dep. comp. empregada, área de serviço c/ tanque. Área total 130,00m2. Tratar diretamente c/ o proprietário, R. Jorge Rudge, 59, ap. 102, a qualquer hora. Preço: NCr$ 42 500,00, sendo NCr$ 20 000,00 de entrada, e o restante em prestações de NCr$ 400,00 mensais já financiados pela Caixa Econômica. Telefone 34-7230.

VILA ISABEL — Vende-se, na Rua Viana Drumond, 35, o ap. 404, c/sala, 2 qts., banh., coz., dep. empregada e área. Alugado sem contrato. NCr$ 23 mil, facilitados ou à vista por NCr$ 20 mil. Tratar com a IGAB. Rua Teófilo Otoni, 72. Tels. 43-3259 e 23-1915. CRECI 183.

VILA ISABEL — Casa vazia, 2 sls., 4 qts., terreno 16 x 90. Preço NCr$ 83, entr. NCr$ 43. R. Correia de Oliveira, 30 — T. Lopes Almeida. Imóveis — Praça 11 de Junho, 222 — Tel. 43-5296 — CRECI 590.

VILA ISABEL — Vendo ap. 201 da Rua Luiz Barbosa, 22, com sala, 3 quartos, terraço, área de serviço, depe. compls. Tratar no telefone 32-6986.

VILA ISABEL — Vendo ap. 301 da Rua Luiz Barbosa, 22, com sala, 3 quartos, terraço, área de serviço, depe. compls. Tratar tel. 32-6986.

VILA ISABEL — Vendo ap. 401 da Rua Luiz Barbosa, 22, com sala, três quartos, terraço, área de serviço, depe. compls. Tratar no telefone 32-6986.

VILA ISABEL — Vende-se Rua 28 de Setembro, 284 [illegible]

VILA ISABEL — Vendem-se os prédios 61 a 69 da Rua Justiniano da Rocha — Podem ser adaptados para instalação de casa de saúde, escola, laboratório etc. — Tratar na Rua da Quitanda n. 62 sala 606 — Tel. 22-5627 — CRECI 1 244.

VILA ISABEL — Vende-se em final de construção, ap. 506, da Av. 28 de Setembro, 181, com sala, quarto sep., coz., banh., área com tanque. Tratar: Predial Paleriano, R. Senador Dantas, 117, s/ 909. Tel. 52-4825. CRECI 455.

LINS — BÔCA DO MATO

ATENÇÃO — Lins Vasconcelos — Vendo ap. vazio de sala, qt. banh., coz. e área. Tratar — OFIL — Av. Rio Branco, 181 — gr. 503 — 504 — Tel. 52-3850 — Creci J-238.

APARTAMENTO vazio [illegible] R. Maria Angélica, 132/102.

AMORA IMÓVEIS vende por 8 mil em Água Santa, 2 terrenos [illegible] — Inf. tel. 26-3196 e 32-3115 — CRECI 178.

CASA — Compro, 3 quartos, entrada para carro, alugada ou precisando de reforma — Grajaú — Lins — Méier. Não serve vila. Prazo 180 dias máximo. Compos — 49-2733.

LINS VASCONCELOS — Aps. c/ 1 e 2 qts. Preço de ocasião c/ 5 m. entr., rest. p/ Caixa. Trat. c/ Havel, dias úteis das 9 às 12 e das 17 às 19 horas. Tel. 22-6783 — CRECI 1246.

LINS — Vende-se terreno pronto p/ construir, na Rua D. Claudina. Tratar 48-1064.

LINS — Casa vdo. 3 qts., dept. emp., tôda recém-reformada, bom preço financ. Barão de S. Borja, 73, está vazia — Ver hoje até 16 hs — 46-5063.

LINS — Vende-se apartamento — Sala, três quartos, cozinha completa, dependência de empregada — 36 financiado pela Caixa Econômica — Rua Aquidabã, 72, ap. 403 — Tratar 48-5473.

LINS — Vendo em construção adiantada na Rua Vilela Tavares, 243, os aps. 303, 402 e/ 20 mil — Aceito oferta — Ver e tratar tel. 36-7329 — 30-9841 — CRECI 966.

LINS — Vdo casa c/ 4 qts., 2 sls., copa, coz., dep. compl., terreno 12 x 38 — Aceito ap. Zona Sul c/ entrada — Tratar tels. 36-7329 e 30-9841 — CRECI 920.

LINS — Vendemos R. Medina, 36 ap. 104. Entrego vazio c/ sala, 2 qts. banh., coz., [illegible] diàriamente. NCr$ 12 a combinar. Inf. Pr. 32-1675 e .... 27-7403 — Creci 454.

LINS — Vendemos terreno 8x17 na Rua Pedro Carvalho, 368 lote 39. Tratar hoje 49-8090 — 23-5660 — 22-0840 — Quitanda, 49 s/ 213 — Creci 735.

LINS — Vendo ap. c/ sala, 3 quartos, etc. na Rua Lins Vasconcelos, 59 ap. 202. Chaves no 302. Sinal 8, saldo 30 meses. Inf. tels. 52-6384 após 19h.

VENDO casa, sala, 3 qts., 2 banhs., cozinha, var., c/ ent. p/ carro — NCr$ 42,00 — R. [illegible] Vasconcelos, 152 — Lins.

JACAREPAGUÁ

ÁREA EM JACAREPAGUÁ [illegible]

ATENÇÃO — [illegible] Creci 646.

ATENÇÃO — Freguesia — Terr. plano na Av. Gen. Dantas [illegible] Ver R. Edgar Werneck [illegible] Sr. PINHEIRO — Creci 646.

ATENÇÃO — Taquara — Terr. planos, [illegible] 15x35m. à vista NCr$ 3 500,00 e prazo NCr$ 5 500,00; Entr. 2.000,00, facilito, [illegible] 100,00, [illegible] Ver Estr. Rio Grande, 3 813, Sr. ALBERTO ou R. Gonç. Dias 89, s/ 405. Sr. PINHEIRO — Creci 646.

ATENÇÃO — Jacarepaguá, c/ 3 qts., sl., coz., banh., 2 varr. (uma envidr.) outra c/ 2 qts. nos fdos. tudo Leg. Tes. terr. 12 x 46. próx. cond. por 45 c/ 50%, rest. comb. c/ Ferreira Filho. Av. Geremário Dantas, 39, Gr. 202 — CRECI 1091.

ATENÇÃO, casa nova, vazia, c/ 3 qts., sl., coz., banh., terr. todo murado. P/ 35 c/ 20 rest. combinar. Av. Geremário Dantas, 39, Gr. 202, c/ Ferreira Filho. CRECI 1091.

APARTAMENTO Rua Ana Teles, 270, ap. 107, 2 qts., sl., coz., b., bom quintal, vazio, prec. 15 c/ 4 e 180 p. mês. V. local c/ José. Trat. Tels. 29-9976 c/ Abreu e Filho — CRECI 1 304.

APARTAMENTO vazio, frente, Pça. Sêca. Apenas NCr$ 2 000 entr. saldo p/ Caixa c/ 2 qts., sl., coz., banh., área, dep. empregada. Ver R. Guilherme Veloso, 87, ap. 031. Trat. Cirilo Santos Imóveis, CRECI 717, Tel. 49-5217.

ATENÇÃO — Jacarepaguá — Vende casa, salão, 3 qts., banh., coz. e dep. emprg., piscina e 2 qts. fundos, Terr. 30x60. Ver Estr. do Gabeo, n.º 71 — Tratar OFIL — Av. Rio Branco, 183, grs. 503-504 — Tel. 52-3850 — CRECI J-238.

ATENÇÃO: na Freguesia, terreno 315 m2 ao lado da Churrascaria TEN-TEN. Preço NCr$ 7 000,00 c/ 50%. Tratar Est. 3 Rios n. 26. — Tel. 236 JPA.

CASA — Jacarepaguá, próx. Largo Taquara, Av. Nelson Cardoso, c/ 2 qts., sl., dep. empr. compl., vazia, entr. p/ car. e sint. P/ 30 c/ 15, rest. comb. c/ Ferreira Filho, Av. Geremário Dantas, 39, Gr. 202 — CRECI 1091.

CASA — Vende-se vazia, 3 qts., sl. ampla, cozinha, c/ fogão de gás, banheiro completo, ent. p/ carro, área, qt. e banh. empregada. R. Florianópolis, 650, casa VII, rua part. próx. P. Sêca. Jacarepaguá. Preço NCr$ .... 32 000,00, ent. NCr$ 15 000,00 saldo à combinar. Ver no local. Chaves c/ Lurdes, c/ V. dep. 13 horas ou p. tel. 52-1286 — Costa.

CONFORTÁVEL residência em Jacarepaguá, P. Sêca, c/jardim, var., s/ 3 qts., copa-coz., despensa, banh., área coberta, dep. emp., garagem; cisterna e poço c/bomba elétrica e caixa indep. Terreno 14x66 — árvores frutíferas e peq. aviário. R. Marengo, 303 — NCr$ 55.000,00 c/ 50% e o restante a combinar. Ou troco p/casa menor.

CASA DE VERANEIO — Terreno 1 000 m2 — Plantado. P/ contrato com 3, 4 ou 6 000 de entrada. Saldo 70 mensais. Estr. Bandeirantes 10 373 (Km. 10) — Sr. Quintino — Tel. 43-2012.

CAMPINHO — Vendo três aptos. 3 qts., sala, copa e dependências. Av. Ernani Cardoso, 456, aptos. 104, 201, 202 com proprietária: 29-7103.

CONSTRUÍMOS em seu terreno c/financiamento p/moradia ou comércio. Ótimos planos pagamento. Inf. c/Planta Imobiliária. R. da Quitanda 65 - 3.º — 42-1366. CRECI 680.

CASA VENDO — Freg. 2 qts., 2 salas, 2 banhs., garagem, telefone, Rua Cte. Rubens Silva, 761, tel. 92-0659.

CAMPINHO — Vendo ótima casa, vazia de 3 quartos, sala, copa, cozinha, ver Estrada Intendente Magalhães, 330, casa 1, ou pelo telefone 48-9633 — c/ o Proprie.

INTENDENTE MAGALHÃES, 201, lote 29. Vendo à vista 3.000 um terreno. Outro em Nilópolis à vista 1.600. Aceito carro. Tratar Cândido Benício 50 s. 209.

JACAREPAGUÁ — Terreno 33x75 próximo à P. Sêca. [illegible] para melhor oferta. Tel. 49-9733

JACAREPAGUÁ — Vendo terreno [illegible] NCr$ 3.000 — Tratar tel. 29-3042.

JACAREPAGUÁ — Freguesia — Vendo loja comercial [illegible] — Tratar 47-0134.

JACAREPAGUÁ — Vdo. casa duplex, c/ 3 qts., sl., copa, coz., 2 banh. Preço 13.000. Tratar Rua Pinho de Oliveira 25-A — Falcão — CRECI 724 — Paulo.

JACAREPAGUÁ — Vdo. área 30 x180, [illegible] Estr. Bandeirantes 267 [illegible] R. México 145, gr. 303 — tel. 32-1106 e 22-3610 — Machado ou Tobal — CRECI 1 143.

JACAREPAGUÁ — Praça Sêca — Inédito — lotes planos prontos p/ construir (planta casa aprovada). Sinal NCr$ 150,00 mensais NCr$ 80,00 sem juros e sem parcelas intermediárias (mesmas). Inf. no local, Rua Mario, 178, entrar pela R. Pinto Teles.

JACAREPAGUÁ — P. Sêca — V. ter. 10 x 16 e 12 x 30. R. Barão e Ouro Branco. T. S. Barreto, 775, s. 6, ap. 201. Ótimos lotes.

JACAREPAGUÁ — Vendem-se casas, Sítios e Granjas em locais privilegiados. Tratar Av. Geremário Dantas, 1.421, s/ 206 — Largo da Freguesia.

JACAREPAGUÁ — Vendo casa de sala, dois qts. e banh. NCr$ 10 000,00 c/ NCr$ 6 000,00 e o resto NCr$ 100,00. Ver e tratar na Rua Pirina, Lote 37 — Ipe. Pechincha.

JACAREPAGUÁ. TERRENO 35,5 x 100. Vendo e aceito automóvel como entrada. Tratar Rua Escobar n. 91, S. Cristóvão. Tel. 24-5200 — 34-6056, Sr. José.

JACAREPAGUÁ — Freguesia — Vendo maravilhosa propriedade de luxo, recém-construída, com 700m2 de construção em terreno plano arborizado, de 36.000m2 local sossegado e aprazível. Maiores detalhes Est. 3 Rios, 1131, atual Menezes Cortes, diàriamente.

JACAREPAGUÁ — Freguesia — Vendo boa casa junto ao largo da Freguesia à Est. 3 Rios, com terreno plano e murado, sala, 3 quartos e demais dependências. Entrada 15 mil, saldo em aluguel. Inf. Est. 3 Rios, 1131, atual Menezes Cortes.

JACAREPAGUÁ — Freguesia — Rua Quintanilha, 676: terreno 13 x 74, casas à vista ou financiadas.

JACAREPAGUÁ — Próx. Campinho — Vendo casa 2 qts., s., dep., varanda, garagem vazia — Entr. 9.000 saldo facilitado — Aceita-se oferta — Rua Jerônimo Pinto, 76 c 32.

JACAREPAGUÁ — Vende-se junto à Praça Sêca, lotes de 10 x 25, 12 x 24 e 9 x 25 todos de frente Ruas C. Menezes, Francisco Guerrapes e Jerônimo Pinto. Tels. 31-1471 — 46-5124 — Ver documentação Escritório Largo do Campinho n.º 9 s/ 3 — CRECI 1 303.

JACAREPAGUÁ — FREGUEZIA — Aproveitem a oportunidade V. as 2 últimas casas taqueadas e vazias, em centro terr. com 1 e 2 qts., sl., coz., banh., quintal e jardim. Sinal NCr$ 500,00, Prest. NCr$ 105,00. Ver R. Caniu 179 — c/ prop. das 9 às 17 horas. Saltar na Av. Geremário Dantas 1 070, seguir Edgar Werneck e Retiro dos Artistas onde comece. Org. Daniel Ferreira — R. 7 de Setembro, 88 — 2.º — Tels. 32-3638 — 42-0975 — CRECI 236.

JACAREPAGUÁ — Freguesia — [illegible]

JACAREPAGUÁ — Vendo um prédio com loja e duas residências junto um armazem e bar. Tratar Av. Geremário Dantas, 178, sob. Tel. 92-0708 ou 92-2063 — Meireles.

JACAREPAGUÁ — Urgente — Vende casa 2 quartos, 28 mil, parte facilitada. Rua Cândido Figueiredo. 139 — Tanque.

JACAREPAGUÁ — Vende-se linda, duplex, [illegible] NCr$ 16.000,00 com NCr$ 6.000,00 [illegible]

JACAREPAGUÁ — [illegible] Creci 581.

JACAREPAGUÁ — [illegible] bastante confortável. Terreno 12x45. [illegible] Rua Cel. Tedim 276 Pechincha.

JACAREPAGUÁ — Vende-se casa nova com bom terreno com plantação, no Est. [illegible] D'Ávila Rua A — lote 16 próximo ao largo do Anil, por NCr$ 16.000,00 [illegible] apartamento do Méier [illegible] Tratar pelo telefone 49-4808.

JACAREPAGUÁ — Compro área plana c/ 50 000 m2. Zona c/ tel., luz e fôrça. Tel. 46-3394 — CRECI 322.

JACAREPAGUÁ — Vendo à Rua Maj. Ribeiro Pinheiro ns. 330, 336 e 340, Saltar na C. Benfica e seguir Ana Teles ou Cap. Menezes, casas de lote c/ 3 qts., var., sala, coz., banh., jardim e quintal etc. Preço a partir de 12.000 — resto em 5 anos. Tratar à R. México 111 — G. 1 106 Tel. 52-4609 — V. E. SANTO. CRECI Nº 47.

JACAREPAGUÁ — Vendo terrenos de 12x30 de frente [illegible] de Jacarepaguá, à 130m. da esq. de R. Araticum. Tratar à R. México, 111 — G. 1.106 — Tel. 52-4609 — Bl. E. SANTO — CRECI Nº 47.

JACAREPAGUÁ — Freguesia — Vendemos à rua Agostinho Gama, esq. de Benevenuto Cellini, lote de terreno c/600 m2. Tratar na Predial Bruno Ltda. Rua Ouvidor, 169-5.º-Sala 514 — Tel. 23-6360 — CRECI 1.108-J-280.

JACAREPAGUÁ — Vendo casa com sala e 2 quartos em excelente rua particular. Rua Pinto Teles, 914 — casa 7. — Tratar na casa 10 — Campinho.

JACAREPAGUÁ — Vende-se casa em centro de terreno, com dois quartos, sala, banh., coz. e dep. empregada. Ver Rua Olímpia do Couto, 111. Tratar tel. 28-5384. Base 35.000 entr. 15.000 rest. em 50 meses. Tabela Price.

JACAREPAGUÁ — Vende-se casa com dois apartamentos c/ 2 qts., sala, cozinha, etc. cada, está em pintura decorada com terreno medindo 12x52 arborizado, na Rua André Rocha, n. 37, em frente escola, correio, e condução. Preço: NCr$ 20 000,00 de entrada, resto a combinar. Tratar no local com o Sr. André até dia 17-10-67 ou pelo tel. 29-9877.

JACAREPAGUÁ — Vendo ótima residência vazia, sala, 3 quartos, banheiro cor, copa-cozinha, terreno de 15x60, plano, arborizado, bem murado, garagem, dep. empregada. Ver Estrada Jacarepaguá n. 6.777. Maiores detalhes Est. 3 Rios, 1131 — atual Menezes Cortes, diàriamente.

JACAREPAGUÁ, GB — Vendo uma casa c/ 2 qts., sl., copa, banh. compl., varanda. Construção moderna. Área 600 m. Rua Ana Silva, 124 — Transv. Av. Geremário Dantas, 524 — Preço NCr$ 15 000.

JACAREPAGUÁ — Terr. 8x20 à Rua Godofredo Viana, 368. Lote 44 por 5 000, à vista, estud. proposta e prazo. Tratar Av. Geremário Dantas, 39, Gr. 202, c/ Ferreira Filho. Tel. 92-0757 — CRECI 1091.

JACAREPAGUÁ — Terr. 10x40 c/ casa velha, estr. Campo de Areia, 76, próx. esq. Pau Ferro, p/ 12 m. Cr. nov. c/ 4 entr. 200 p/ m. Tratar Av. Geremário Dantas, 39, Gr. 202, c/ Ferreira Filho. Tel. 92-0737. — CRECI 1091.

JACAREPAGUÁ — Vila Valqueire — Vendemos casas, terrenos e aps. Tratar R. Baquari, 316, Cl 101-F. CRECI 1275.

JACAREPAGUÁ — Freguesia — Vende-se lote na Av. Germ. Dantas. 20x48. Servindo para depósito ou encorporação. Inf. Pôsto Atlantic, L. Freguesia. — Sr. Henrique ou Angelita. Tel. 92-2079.

JACAREPAGUÁ — Taquara — Ótima área com 3 700 000 m2. [illegible] Vendo. [illegible] 2.a feira. tel. 43-8793.

[illegible]

JACAREPAGUÁ — Pça. Sêca. Vendo mod. e conf. casa em r. part. sossg. R. Pedro Teles, 529, c. 8 — s. sala, 2 bons qtos. arm. emb., banh. cor, copa-cor., despensa, amp. em centro terr., garag. anexa, cond. ent. 25 000 — saldo a comb. Neg. dto. Edir no local.

JACAREPAGUÁ — Vende-se ótima casa, Rua Aricanga, 282 — Vila Valqueire, com 3 quartos, sala, banheiro completo, coz., varanda, [illegible] nos fundos, garagem e dep. empregada. Preço 35.000 ent. 17.000, saldo a combinar. Tratar Estrada Intendente Magalhães, n. 1.127. [illegible]

JACAREPAGUÁ — Vende-se [illegible]

JACAREPAGUÁ — LARGO DA FREGUESIA — Vende-se casa com 2 pavimentos, com dependências de empregada e garagem. Tratar à Av. Geremário Dantas, 1 421, sala 206.

JACAREPAGUÁ — Vdo. [illegible] 2 qts., sala, 2 banhs., copa, garagem, ent. 8.000 n. 400. Trat. Rua Geremário Dantas 661, casa 33 — Largo do Pechincha — procurar Sr. Gilson ou tratar Trav. Brandura 516 L. do Bicão — V. da Penha — Vitalino — 91-0195 — diàriamente.

JACAREPAGUÁ — Vende-se ótima casa NCr$ 16 mil, com 8 ent. e 250 mensais, 2 q., 1 s. conj., 2 copas, cozinha, banh. em cor. Laje e sancas. Vazia. Rua Pinto Teles, 365, com o próprio no local ou tel. 92-1806 diar. c/ Oliveira.

JACAREPAGUÁ — Vdo. Casa na Freguesia, e Taquara, c/ salão, 3 qts. e terr., [illegible] coz., e banh. cor, dep. e gar., e sala e 2 qts. Preços de 52 m. 45 m e 16 mil cr. n. Tratar hoje Estr. Bandeirantes 267 e seg. à tarde R. México 145 gr. 303 — Tels. 22-1106 e 32-3610 — Machado ou Tobal — CRECI 1 143.

PRAÇA SÊCA — Vende-se 2 casas [illegible] Creci 172 RJ.

PRAÇA SÊCA — Vende-se na Rua Cândido Benício 800, casa 10, [illegible] NCr$ 27.000,00, Sinal NCr$ 15.000,00 [illegible] Imobiliária Molinari Ltda. — Sete Setembro, 88, gr. 604 — Tel. 32-3637 — Creci 668.

PARQUE DA CURICICA — Taquara — Vende-se lote 27, Q. 107 de 9x25 totalmente pago. 2.500 à vista ou 4.000 c/ 1.500. Fone 30-1061 — Osvaldo.

RUA ARAGUAIA. Vendo casa c/ 7 peças, terraço, mirante, terreno 360 m2. Preço NCr$ 25 000,00 — Tratar Est. 3 Rios, 26. Telefone: 236 JPA.

RUA PINTO TELES — Vendo 1 casa [illegible] Entr. 6.000, [illegible] Cândido Benício 50 s. 209.

TAQUARA — LOTEAMENTO BARONESA — Lote [illegible] pronto construir. Vendo — [illegible] Tel. 30-6627.

TERRENO perto da Taquara [illegible] entrada NCr$ 2.000,00 [illegible] Lote 19 — Quadra 110 [illegible] 253 m2. Tel. 35-1083 — [illegible]

VENDE-SE terreno — Jacarepaguá [illegible] na Rua Pedro Teles [illegible] Av. Copacabana 610 [illegible] 1 004 — Tel. 36-5365.

VENDO à Estr. dos Teixeiras, 920, Jacarepaguá, 22x100, [illegible] Entr. 1.500 prest. 100. Preço 5.000. Tratar diàriamente Sr. Maia.

VILA VALQUEIRE — Casa nova, vende-se ou troca-se por terreno. Facilita-se o pagamento. Ver Rua Jambeiro, 318

VILA VALQUEIRE — Vende-se um terreno na Praça Professor Cardoso Fontes 57, Jacarepaguá, mede 550 m2, tem 60 metros de galpões, tem água, luz e fôrça, e tem serra elétrica, ainda funciona com materiais de construção, ou aluga-se. Tratar na Av. João Ribeiro 430, ap. 204. Terra Nova.

VILA VALQUEIRE — Vendo dois apartamentos juntos com telefone podendo morar em um e alugar o outro, ótimo para profissional liberal de frente. Estrada Intendente Magalhães, 813, ap. 201. Chaves casa de bicicletas — Tel. 92-0708 ou 92-2063 — Meireles.

VENDE-SE à Rua José Braga 182 — Jacarepaguá, casa vazia com 2 quartos, 2 salas, banheiro, varanda, pequeno quintal — Incluindo-se uma avenida de 4 casas. Tudo 15 mil de entrada e o resto financiado. Estuda-se contraproposta. — Chaves no n.º 174, c/ o Sr. Olímpio. Tratar R. de Bom Retiro, 2316, ap. 202 — Grajaú.

VILA VALQUEIRE — Vendo terreno plano 12x30, rua com esgoto, luz. Preço a combinar. Tel. 29-9023.

VENDE-SE apartamento vazio todo reformado. Rua Francisco Azeredo n.º 116 apto. 101, térreo 2 qtos., sala, etc. empregada c. jardim. Tratar com D. Margarida, Largo Freguesia.

VALQUEIRE — Casa nova, c/ terraço social. R. Major Ribeiro Pinheiro, 387, base 35 000. Aceito carro. R. Cerqueira Daltro, 532 101 — Cascadura.

VENDO uma casa em constr. R. Baronesa, 185. Pça. Sêca. Trat. R. Dr. Bernardino, 267, ap. 103.

VILA VALQUEIRE — Vendo duas ótimas casas, ambas c/4 quartos, duas salas, salões, 2 banh., área, 2 terraços, lavanderias, garagem, grande quintal, uma nova, aceito saldo Cxa. Econ., Inf. Rua Azaléia, 9 ap. 102 — Santos, ou 52-9991.

VENDO terreno na Av. Geremário Dantas, 640 (Largo do Pechincha) com 12 m de frente e 300 m2 — Tel. 42-3118.

VILA VALQUEIRE — Vendo ap. nôvo, grande, luxo, 2 qts., sl., dep. NCr$ 200 000,00 à vista ou facilito. Rua Cravinas 202.

VENDE-SE apartamentos com sala, e três quartos. Local: Rua das Rosas 969 — Vila Valqueire ou Praça Mahatma Gandhi, 2 s/917-18 — Tels.: 22-7561 — 22-0490 — Aceita-se financiamento.

VILA VALQUEIRE — Vende-se casa nova, moderna, confortável c/ 2 pavimentos em terreno de 12 x50. Preço 56 milhões de cruzeiros antigos. Financiada. Rua Jaborandi, 420 — Procurar o Sr. Reginaldo (proprietário).

VILA VALQUEIRE — Vendo dois aps., 1 de quarto e sala separados, coz., área; outro, 2 qts., sala, coz., área nova, peq. sinal saldo Cxa. Econômica. Inf. Rua Azaléia, 9 ap. 102 ou — 52-9991. — Santos.

CENTRAL

À VENDA Cascadura, casa sala, 2 qts., terreno 7x35, sinal 10 mil, rest. 3 anos. Travessa Sousa Andrada 87, vazia. Tels.: 52-0982. CRECI 1 294.

ACEITO Caixa, Cascadura, casa 7, R. Souto 283 c/ sls., 3 qts., garagem, vazia, sinal 3 mil. Ver local. Tels.: 52-0982. CRECI 1 294. Dr. Lisboa.

ATENÇÃO — Campinho — Vendo casa de frente e vazia, com 2 salas, 2 qts., coz., banh., e área c/ entr. NCr$ 5.000 e o saldo em prest. NCr$ 185,35. Ver Rua Capitão Couto Menezes n.º 116. Tratar OFIL, Av. Rio Branco, 183, gr. 503 — 504. Tel.: 52-3850. CRECI J-238.

ATENÇÃO — Eng. Nôvo — Vendo urgente, pela melhor oferta, ap. tipo casa, de sala, 2 qts., banh., coz. e área de serv. Ver Rua Antônio Portela, 202, ap. 102. Tratar OFIL, Av. Rio Branco, 183 grs. 503 — 504. Tel.: 52-3850 — CRECI J-238.

ATENÇÃO — MÉIER — Vende-se uma casa na Rua Maria Calmon, [illegible] Valma Ltda. CRECI 860.

[illegible]

ATENÇÃO — CASCADURA — V. terr. plano, vazio, 10x48. Preço 5 200, entrada, 2 000, saldo sem juros. R. São Pedro depois do prédio 353. Seguir R. Souto e Itona onde começa. Org. Daniel Ferreira, 7 de Setembro, 88, 2.º, tels. 32-3638 — 42-0975 — CRECI 236.

ATENÇÃO — Madureira — Vendemos ótima casa c/ 2 quartos, sala, varanda, cozinha, banheiro e quintal, com apenas 2 000 de sinal e o saldo em prestações mensais de 293,00. Tratar à Rua Miguel Couto, 23, s/ 203. Creci 191

ATENÇÃO PIEDADE — A 100 ms. da Av. Suburbana, V. ap. tipo casa, terr. 10 x 10 c/ jard. sl., 2 qts., coz., banh. e quintal. Podendo fazer garagem. Preço 11 500. Entr. 5 800 prest. 195,00. R. Julieta 37, ap. 103 — Vazio, ver com o corretor diàriamente das 9 às 13 hs. Org. Daniel Ferreira — 7 de Setembro 88 — 2.º — Tels. 32-3638 — 42-0975 — CRECI 236.

ATENÇÃO! — Casas vazias, aps.? Terrenos? Emanoel tem tantas casas para vender que não anuncia uma a uma para não cansar os vistas dos clientes. Emanoel vende com garantia e honestidade. Emanoel atende aos domingos, disque 29-0936, ou venha à Av. Suburbana, 10 002, que Emanoel resolve tudo. — CRECI 624.

ATENÇÃO ENCANTADO — Vdo. terr. Vazio c/ planta aprovada para casa de 2 pav. Preço 5 200. Entr. 2 000, saldo s juros. R. 2 de Fevereiro 1 234 lote 3, junto e depois da casa n.º 1. — Org. Daniel Ferreira — 7 Setembro, 88 — 2.º. Tel. 32-3638 — 42-0975 — CRECI 236.

ATENÇÃO — Quintino — Vdo. casa com 2 qts. sala, coz., banh., e área. Tr. R. Balbina, 71 c/ 3 — Domingo.

[illegible]

APARTAMENTOS — Vendem-se grandes para pronta entrega com pequena entrada sem juros, funcionários poderão descontar em fôlha. Ver e tratar — Av. São Paulo, 465 — Mesquita. E. do Rio

ANCHIETA — Vendo lote na Rua Fco. Vasconcelos, próximo condução e comércio. NCr$ 4.000 em 40 meses sem juros — Inf. Tel. 26-8739.

ATENÇÃO — Vendo ótimo terreno pronto para construir c/ 21,50 x 80,00 no melhor trecho comercial da R. Barão Bom Retiro, junto a 24 de Maio. Facilito. Tratar com proprietário. Tel.: .. 23-0131.

ATENÇÃO — Vende-se ótima casa, 2 quartos, 2 salas, cozinha, copa, banheiro completo, grande quintal, jardim com entrada para carro. Rua Filomena Fragoso, 39, Madureira. Ver e tratar no local, com o proprietário. 12 m de entrada, resto a combinar.

AMORA IMÓVEIS vende por 4 mil [illegible] na Rua Dias da Cruz [illegible] 26-3196 e 32-3115. CRECI 178.

À VISTA, compra-se terreno de esquina no Rio, Niterói, Petrópolis, Nilópolis, Olinda, Anchieta, Nova Iguaçu, [illegible] Territorial Amazonas (CRECI 74) — Rua [illegible] Couto n.º 57, 4.º and. 32-5900, 23-3042 e 43-8853.

AGÊNCIA Rio N. S. Graças — Vende, Méier, Ap. vazio, c/ 2 qtos., dep. empreg., terreo c/ quintal. Ver Rua Cachambi, 507, ap. 102. Entr. 9 mil [illegible] 114,00. Tratar Pça Nonato 240, 1.º andar, Penha. Tel. 30-1546, inclus. domingo. CRECI 422.

ATENÇÃO — CASA — Vendo 3 qts., sl., coz., banh., copa, varanda, garagem, [illegible] pintura nova [illegible] Entr. 16.000, o restante 40 meses. Travessa dos Cardosos, 122. Cascadura.

ATENÇÃO — Quintino, junto da Av. Suburbana, vdo. luxuoso prédio de 2 pavs., 2 qts., salão, copa, coz., 3 banhs. vdo., dependência de empregada. Entr. 16 000, P. 500. Trat. Trav. Brandura 516 — L. do Bicão — V. da Penha — Vitalino — 91-0195, diàriamente.

ATENÇÃO — Jacarèzinho — Vdo. casa na Rua Lino Teixeira, 3 qts., salão, 2 banhs. vdo., terr. 11 x 40. Entr. 17 000. P. 400. Trat. Trav. Brandura, 516 — L. do Bicão — V. da Penha. Tel. 91-0195 — Vitalino, diàriamente.

ÁGUA SANTA — R. Terr. Oliv. Vdo. 2 casas indep., 2 qts., sala etc. ocup. Ponto inicial ônibus na porta. Pr. total 14 000 c/ 6 000 entr. e 200,00 mensais. Of. oport. 29-7106 e 42-9917 — Dirson Cruz — CRECI 45.

APARTAMENTO — Vende-se ou troca-se, com 3 quartos, sala, hall, saleta, copa, cozinha, 2 áreas. Tel. 49-8979, R. Garcia Redondo, 29 ap. 103 — Cachambi.

AMORA IMÓVEIS vende por 22 mil, c/ 5 de entrada, boa casa c/ 2 qts., 2 salas, etc. Rua Maria Alves, 217, c/ 23. Chaves à Rua Alvaro, 211. Inf. 26-3196 e 32-3115 — CRECI 178 — Eng. Nôvo.

AVENIDA MARECHAL RONDON — Vendo casa antiga c/ 5 qts., 2 sls., dep. completas em terreno de 11 x 66. Base: 70 000 financ. 46-4930.

ABOLIÇÃO — V. 3 prédios, um vazio, 3 qts., 2 sls., cada um loja, terr. 11x40. Prç. 34 c/ 13 e 500 p/ mês. Trt. R. Carolina Machado, 32, c/ Abreu e Filho — CRECI 1 304.

ALTAMENTE FINANCIADO — Pagamento em 50 meses sem juros, preço fixo, sala, 2 quartos, depend. e garagem, prédio c/ elevador sôbre pilotis, prédio já em revestimento com entrega para 10 meses. Informações no local à Rua Monsenhor Gerônimo, 330 — Engenho de Dentro, ou pelos tels. 22-2793, 52-7494 e 52-8774. Júlio Bogorícin — CRECI 95.

APARTAMENTO c/ hall, salão 4 qts., banh. compl., área, cobert. c/ tanque, terraço c/ dep. empreg. sem condomínio e de frente. Vendo Rua Araújo Leitão, 140, ap. 202. Ótimo p/ família grande. Tel. 58-3797 — Engenho Nôvo.

ATENÇÃO — Méier — Vdo. casa 3 qts., 2 sls., dependências de empregada. Entrego vazia. Rua Dias da Cruz, 922.

ÁGUA SANTA — Vende-se ap. [illegible] Tratar tel. 42-2427.

[illegible]

BANGU — Bento Ribeiro, Senador Camará, Jardim Sulacap etc. Vendo casas. Aceito Caixa Eco. Tr. 32-6941 e 22-5307 — CRECI 70.

BANGU — Vende-se casa com [illegible] renda mensal NCr$ 400,00 [illegible]

[illegible]

CASA VAZIA — 2 qts., 1 sl., banh., varanda, etc. Ent. 3 500. R. Tácito Fimeriz, 191, casa 7 — Lotes. Ent. 500. Trat. R. Baronesa 764 — 90-2027.

CENTRAL — Compra-se terreno plano, em rua calçada, com água e luz. Mínimo de 2 000 m2, Tratar c/ a construtora Mello de Araújo & Filhos, Ltda. Av. Almirante Barroso, 6, 21.º and. gr. 2 106 — 8 — Tel. 42-8985.

CONSTRUÍMOS em seu terreno c/financiamento p/moradia e comércio. Ótimos planos pagamento. Info. c/Planta Imobiliária. R. da Quitanda, 65, 3.º, 42-1366. CRECI 680.

COMPRO [illegible] de Central [illegible] esquina. Tel. 47-4807.

CHAVE DE OURO — Vende-se terreno 11 x 42. Ver Rua Moreira Paca, 91. Tratar Rua Aquidabã, 966.

CASA vazia, vende-se, 4 qts., sl., copa, coz., banheiro completo, despensa, empregada, [illegible] de 14 às 17.

CASCADURA — Vende-se ótima casa, 2 quartos, sala e demais dependências, varanda, toda com grade de ferro trabalhada, também troca-se por ap. de quarto e sala. Ver com o proprietário Rua Florentina, 12, casa 1.

CASCADURA — Vende-se na Av. Ernani Cardoso, 259, c/ 12, c/ 3 quartos, sala, cozinha, banheiro e garagem. Preço à vista NCr$ 30 000,00 ou NCr$ 35 000,00 c/ NCr$ 20 000,00 entrada, restante em 5 anos.

CASCADURA — Ap. de cobertura na Rua Iguassú, 16, com 2 qts., sl., etc. e área com plantas [illegible] Preço 30 mil, c/ 15 de entr. [illegible] Tratar na Av. João Ribeiro, 50, sala 406. Pilares. Creci 172-RJ.

CAMPINHO, Madureira — V. ap. 2 qts., dep., emp., vazio, [illegible] 3.500 sinal, resto [illegible] Ver R. Canuto Xavier, 476, [illegible]

COBERTURA — [illegible] na Rua Barão de Bom Retiro, [illegible]

CASA — Vende-se, 2 quartos, sala, banh., coz., quintal — Rua Paul Pinto, 31, casa 1 — Rocha.

CASCADURA — Rua partic. vende-se terreno. Entr. 2.300 — Tratar Rua Manuel Martinho, 219, c/ 5.

CONTRATO n.º 20.961 — [illegible]

CASAS VAZIAS em Mangueira, próximo ao Estádio Maracanã, a NCr$ 500 e NCr$ 1 000 de entrada. Tel. 29-9557.

CACHAMBI — V. casa ant. [illegible] Rua Estêvão Silva, próx. Av. Suburb. terr. 17x35, [illegible] 15.000, saldo 58 prest. [illegible] 24-7108 e 32-7066. — Dirson Cruz — CRECI 45.

CAMPINHO — Vende-se 2 aps. vazios, de frente. Entr. 7 500,00, pode ficar telefone. Tratar Av. João Ribeiro, 50 s. 209 — Pilares. Tel. 49-4600. CRECI 172-RJ.

CASA em Anchieta, vende-se com 2 quartos e dependências. Tratar na Av. Suburbana, 54. [illegible] Imobiliária com Sr. Antônio. Facilitado.

CENTRAL — Vendo casas vazias, 2 qts., coz., banh., área tanque, [illegible] NCr$ 12.000 [illegible] NCr$ 5.000 [illegible] NCr$ 8 000 com [illegible] Rua Glasiou, 62.

CENTRAL — Compra-se ou ap. vazio, 2 qts., sl., coz., banh. completo, dep. [illegible] empr., [illegible] Sinal NCr$ 2 500, a comb. Aceito Caixa, COPEG, BNDE etc. Não aceito intermediários. Tratar c/ o próprio Rua Glasiou, 62.

CASCADURA — Centro — Vdo. ótimo ap. 2 qts., qt. empregada, salão, coz., banh. compl., pás rua, garagem. Vazio. Aceito 6. Rest. 300 p. mês. Trt. tel. 29-9976 c/ Abreu — CRECI 1 304.

CASCADURA — Vendo casa 3 qts., sala, cozinha, cozinha, e quintal. Rua Eng. Eduardo Pereira, 59 (começo da Rua Ferreira).

CASCADURA — Casa vazia c/ 3 qtos., 2 salas, copa, coz., ent. p/ carro, em centro de terreno. Vende-se na Rua Sanatório, 226 — Preço 28 mil. Ent. 8 mil. Prest. 350, s/j. Ver no local e tratar com FRANCISCO XAVIER IMÓVEIS LTDA., na Av. Brás de Pina, 96, loja — Penha. — Tels. 30-2469 e 30-7558 (CRECI 1 273)

CASCADURA — Rua Ernani Cardoso, 171. Vendo ap. 602. Nôvo de frente. Sl. 3 qts. CRECI 772. 31-3103. Vittorio.

CASA — Vende-se à Rua do Chile, 309, casa 11 (Bangu), em centro de terreno com jardim, varanda, sala, 3 quartos, banheiro colorido, cozinha, quarto e banheiro de empregada e quintal a dois minutos da estação. Ver diàriamente no local.

CASA vazia, vendo à Rua 24 de Maio, 697, casa XXXI, c/ 2 salas, 4 quartos, demais dependências e quintal. Hoje de 9 às 12 horas. Demais dias chaves na casa XXX.

CASA vazia, vende-se Rua José dos Reis, 243, c/ VI — Engenho de Dentro, 3 quartos, sala, cozinha, banheiro, copa-cozinha e dependências. Preço NCr$ 25.000,00, parte à vista e parte facilitada. Tratar no 221 da mesma rua.

DIAS DA CRUZ — Esq. da Rua Hermengarda — V. ap., salão, 4 qts., kit., ocup., sem contrato, p. 12.000 c/50% ent. Telefone 49-6660, 2.a-feira, depois das 14 horas.

DIAS DA CRUZ 597 — Prédio centro terreno. Todos apartamentos frente c/ 2 e 3 qts., dependências completas e garagem. Vd. à vista ou facilito pagt. Aceito BNDE, etc. Ver c/ zelador e trat. 31-0547. Christiano. CRECI 953.

ENGENHO NOVO — Casa, 3 quartos, sala, garagem, quintal, (Alugada s/cont.), 35 mil fin. Rua Verna de Magalhães, 55, Tel. 22-8390. Nelly Machado. CRECI 171. Aceito Caixa depósito antigo.

ENGENHO NOVO — Casa de frente, vazia, 2 qts., sala, dependências, garagem, centro de terreno. Preço 22 000 financ. Tratar tel. 54-4692. Ver na Rua Gregório Neves 242, hoje das 9 às 12 horas. CRECI 304.

ENGENHO NOVO — Terreno de 12,50x14, gabarito 6 pav., frente para duas ruas. Tratar telefone 54-4692 — CRECI 304.

ENGENHO NOVO — Vendo, vazia, grande, laje e ferro c/ garagem. Preço entr. 16 m. rest. 30 x 600 — Ver Av. Mal. Rondon, 2851, ant. Rua Tte. Azeuri — Tel. 48-7077.

[illegible] Corretor Nôvo Mundo, na Rua do Catete, [illegible] 3.º and. S/ 201, com Sr. Jacques, ou se atende ao telefone, [illegible] Picanço — CRECI 927.

ENGENHO NOVO — Vendo R. Martins Lage, 375, casa 11 — IV, qt., sala, banh., quintal — Entrego vazio e financiado. Aceito proposta. [illegible]

ENGENHO DE DENTRO — Rua Dionísio Fernandes; transversal a Borja Reis — Vendem-se ap., dois quartos, sala, demais dependências, inclusive empregada. Ajustar financiamento — 23-9744 — Francisco.

ENGENHO DE DENTRO — Vendo [illegible] Rua Senador Dantas, 117, s. 1314 [illegible]

ENGENHO NOVO — Vendo ap. vazio, c/ sala, 2 qts., coz., banh., área — Rua Conselheiro Jobim, 268, com Francisco das 9 às 17 horas, [illegible] Prestações de 342,39. Vendas com a Imobiliária Rio Ferre, na Rua Dias da Cruz, 155, s/ 309, Ed. Meskla, Méier — Tel. 29-5361. CRECI 54.

ENCANTADO — Vendo terreno 11x66, ótimo para construção ou indústria. Ver na Rua Pedro [illegible], 28. Tel. 27-7002. Creci 613.

ENCANTADO — Vdo casa grande — Entrego vazia, terr. 9 x 38 — 2 salas, 3 qts., coz., banh., grande quintal — Ver Rua Manuel Vitorino, 102. Trat. 43-1527.

ENGENHO DE DENTRO — Vendo 2 prédios vazios, grande terreno plano, com 11x66. Rua José dos Reis, 189 — Tratar proprietário — Tel. 49-1509.

ENGENHO DE DENTRO — Vdo. ap. vazio, sala, 2 qts., copa, coz. e dep. emp. Ver domingo e a partir de 2a. depois das 13 hs. R. Ana Leonídia, 201 ap. 202 — prédio de 2 apt. Sinal 10 000. Prest. 200, [illegible] Tratar Tel. 30-7899 — CRECI [illegible]

ENGENHO NOVO — Vende-se um todo pintado a óleo c/ sala, 3 quartos, banheiro, copa, cozinha — Rua Dona Romana, 67 ap. 104.

ENCANTADO — Vdo. ótimas casas [illegible] 2.000,00 prest. NCr$ 130,00 — Ver na R. Xavier [illegible] — Tel. 30-0731 — [illegible] CRECI 1140.

ENGENHO DE DENTRO — Vendo ótima casa sala, 2 quartos, banheiro, etc. Rua Ramiro Magalhães, 217. Domingos — CRECI 1115 — 23-5407 e 23-2495.

ENGENHO DE DENTRO — Água Santa — Vendo o prédio da Rua Fontoura Chaves, 83, c/ 10, contendo 2 apt. vazios, tipo casa. Chaves no local no n. 55. Mais detalhes pelo tel. 49-6828.

ENCANTADO — Vendo na Rua Guilhermina, em terr. de 8x25, 2 ótimas residências c/ 3 qts., sl., dep. e garagem. NCr$ 65.000, Tratar com o Sr. Florentino — Tel. 23-3568 — CRECI 286.

ENCANTADO — Vende-se uma casa [illegible] Rua Joaquim Martins, 256 c. 11.

ENGENHO NOVO — Rua Bela Vista, 176. Vendo ótima residência c/ 3 quartos, 2 salas, [illegible] sinal de NCr$ 20.000. Saldo [illegible] Sr. Claudiomar 23-1444 ou 27-8491. [illegible] Hor. comercial.

JACARÉ — Vendo duas casas frente, 4 quartos, sala, dep., banh., coz. Fundos, 1 qto., sala, coz. Rua Fez de Siqueira, 180. Aceito Caixa ou Facilito. [illegible] 474.

MÉIER — Vendo 2 apts. c/ 2 qts. [illegible] outro ocupado NCr$ 15.000 [illegible] restante em 36 meses, ver no local c/ porteiro ou Gerardo. R. Pedro de Carvalho, [illegible] melhores det. Machado 58-0522. Av. 28 de Setembro 345 — CRECI 1 275.

MÉIER — Dias da Cruz, 672 [illegible] 302 [illegible] copa, coz., dep. compl., área e tanque. 25 mil [illegible] 200 mensais e escrit. Tel. 26-6076 e 27-6354.

MADUREIRA — Vendo ótima residência, condução na porta e varanda, sala, 3 qts., copa, coz., banh., área, garagem. Terreno 10 x 25. Pode morar hoje ou vender pela Cx. Econômica. Entrada 8.000, Prestações [illegible] Trat. Sr. Vieira Carvalho, 299-B, Pça. Vic. Carvalho.

MARECHAL HERMES — Vdo. o ap. 201 da R. Cel. Lourenço Lobo, 490, Bl. V. Tem var., 3 qts., sl., coz., banh., qt. e banh. de emp. Chaves por favor ap. 101. P. 19.000 c/ fin. Telefones 38-4754 e 22-1312 — CRECI [illegible]

MADUREIRA — Vende-se terrenos de 10x19, situados na Av. Ministro Edgar Romero, junto ao 585. Rua toda calçada, água, luz. Condução direta para a cidade. NCr$ 500,00 de sinal e o resto a combinar.

MÉIER — Vendo ap. vazio, 2 qts., sl., banhd., empreg. Rua Garcia Redondo, 55, ap. 301. Chaves 65 c/ 27. T. 49-5409.

MÉIER — Grande ap. vendo com 2 quartos, 1 salão, dependências de empregada. Manuela Barbosa, 35, ap. 103.

MAGALHÃES BASTOS — Vendo vazia, ótima casa rua particular, sala, 2 qts., dep., quintal. Ver diàriamente Rua Coronel Valeriano, 67 — Casa XI — Tratar Rua das Marrecas, 40, sala 705, Tel. 52-5481 — CRECI 794.

MÉIER — Vendo ap. sala, quarto separado, coz., banh., quarto empregada, banh. empregada, vazio. Ver R. Gerôlio, 349, ap. 402 com porteiro. Tratar Moacir Imóveis. Tel. 52-2620. CRECI n. 1 061.

MÉIER — R. Dias da Cruz, 346, próximo Shopping Center, edifício em final de construção. Pato ap. 203, 2 qts., sl., depend. Tratar tel. 38-5223.

MADUREIRA — Vendo casa terreno 9x33. Entrada 4 milhões, 1 ano mais 2 milhões, o restante em prestações de 150 mil. R. Filomena Fragoso, 12 m. Transversal a João Vicente.

MÉIER — Vende-se casa moderna vazia, c/ duas salas, 3 quartos, grandes varandas, copa c/ grande bar, jardim, quintal, garagem, etc. Na Rua Clap Filho, junto da esquina de Ferreira de Andrade. Tratar 31-0807 ou à noite 54-3362. CRECI 228.

MÉIER — Maria da Graça — Vende-se um terreno 15x50 na R. Ferreira Cardoso, perto da Av. Suburbana. Facilita-se. Tratar c/ o proprietário pelo tel. 22-3573 na Rua da Carioca, 12 — 2.º andar.

MÉIER — Rua Joaquim Méier, 483 c/ 1, vendo casa centro de terreno, de laje, com varanda, 2 qts., sala, banheiro completo.

MÉIER — Troco 2 casas por aps. vazios do Méier para baixo. Tratar com o proprietário. Tel. .. 49-6612.

MÉIER — LINS — Vende-se lindo ap. p/ noivos, pint. à óleo e c/ sinteco. Tr. no local e proprietário depois das 9hs. Rua 20 de Março, 18 ap. 102 ou 49-9907 — CRECI RJ 187.

MÉIER — Qualquer negócio, vendo ap. em ótimo ponto com salão, 2 qts., coz., dep. emp., R. Dias da Cruz, 151, ap. 302, diàriamente Sr. Carlos.

MÉIER — Vendo ap. próximo ao Shoping Center, de fino acabamento, escadas e hall em mármore, sala, 3 qts., banheiro de luxo, ampla cozinha e demais dependências. 13 000 de sinal, e saldo pela Caixa Econômica. Tel. 42-4900, com proprietário.

MÉIER — Vendo ap. c/ 2 quartos, sala, cozinha, dep. emp., sinteco. Ed. de luxo c/ elevador e garagem. Base: 28 000 com 50% — Aceito Volks além 64, restante com juros. Ver e tratar com proprietário à Rua Getulio, 549 ap. 401.

MARECHAL HERMES — Terreno 10.8 x [illegible] construção [illegible] C. Chaves. 4 500 e 1 000 [illegible] 21.000. Ver R. Gen. Claudio, 263. Trat. tel. 49-9032. Aceito ofertas.

[illegible] Conceição [illegible] CRECI 772, 10a. Reg.

MADUREIRA — Vend. terr. para constr. Trat. P. Porto — Incorpora — Rua Conceição, 105, 21.º, sala 2.105. Tel. 22-9986. CRECI 772, 10a. Reg.

MÉIER — Vendo excel. ap. cob., sala, 2 quartos etc. na Rua Dias da Cruz 335 ap. C-06. Tratar na Rua Senador Dantas, 117, s. 1319. Tel. 52-6384 após 19 horas.

[illegible] — Vdo. em Bento Ribeiro uma casa c/ 4 [illegible] terr. 12x40 [illegible]

MADUREIRA — Vendo casa c/ 1 sl., 2 qts., dep. ent. vazia c/ 4 mil ent., saldo a comb. c/ Rua Padre Manso, 91 c. 15.

MÉIER — Ver hoje ap. [illegible] Dias da Cruz, 183 [illegible] 31-1621. [illegible] Luiz Bessa. CRECI [illegible]

MADUREIRA — Vende-se uma ótima casa, 1 sala, 3 quartos, copa cozinha, grande área. Ver e tratar na Estrada do Portela, 115, casa 7.

MADUREIRA — Terreno. Vende-se de esquina, Estrada do Sapê com Rua Cananéia, medindo 367m2. Ver no local. Tratar pelo telefone 28-9943. Entrada de NCr$ 8 000,00, restante a combinar.

MÉIER — Vendo terreno próprio p/ constr. de ap. R. Dias da Cruz, n. 591, esq. R. Dona Claudina. Preço 30.000,00 novos, aceito combinar parte em dinheiro, parte em imóveis e fac. o restante. Ver e tratar Av. Alm. Barroso, 90, 6.º, s. 605, das 15h30m às 17h30m. 42-5475, CRECI 213.

MADUREIRA — Apt. novos, [illegible] Vendemos ótimos [illegible] edifício sôbre pilotis c/ 2 elevadores, Hall, sala, 2 e 4 quartos, 1 e 2 banhs. [illegible] cozinha, área c/ tanque, dependência empregada, terraço, [illegible] com garagem. Sinal NCr$ 4.730,00 e o restante [illegible] em 5 anos. Ver na Rua Maria Lopes, 276 ao lado do Shopping Center. Tratar Predial Colina. Rua México, 164, gr. 305. 22-4062 e 52-2609. CRECI [illegible]

MÉIER — Vende-se casa com 2 salas, 4 quartos, banheiro, copa, cozinha e grande quintal na R. Jacinto n. 69 — 50% de sinal e o restante facilitado. Tratar pelo telefone 42-6965

MAGALHÃES BASTOS — Vendo casa de laje, 2 qts., 1 sala, coz., banh., murada, preço 5 000,00 c/ 2 000,00 entr., 3 000,00 a combinar. R. Almeida e Souza 700, fds. Adriano.

MÉIER — Casa com varanda, salão, 3 qts., copa-cozinha, banh., jardim inverno, 3 qts. de empregada, garagem. Construída num bom terreno. Ver na Rua Piranga n.º 34 (prx. "Machado"). Tratar visitas na VIMAP — Tel. 32-6139 — CRECI 1213.

MÉIER — R. Marino Lane, 419, ap. 200. Vendo sl., 2 qts., [illegible] Tel. 42-2808 — CRECI 1 005.

MÉIER — Adquira o seu ap. pelo melhor preço, sala, 2 qts., banh., coz., área c/ tanque, [illegible] 183, ap. 509 [illegible] R. Pacha de Carvalho. Tratar 23-2570 — CRECI 902.

MÉIER — Vendo casa na Rua Juruviara, 164, c/ salão, 3 qts., banh., dep. emp., coz., lugar p/ carro. Ver aos domingos p/ manhã e tratar p/ telefs. 43-6212 — 31-1101 e 31-3015 — BRANDÃO — CRECI 792.

MÉIER — Vende-se 2 casas, R. Augusto Nunes, 111, c/ III e IV. Ver das 8 horas às 12 horas. Tratar Rua José Bonifácio, 245 — Fundos. 29-1431.

MADUREIRA — [illegible] 42-6214 — CRECI 537 — [illegible]

MÉIER — [illegible] terreno de 14x36 m. na R. [illegible] Tratar na IGAB, R. T. Otoni, 72 [illegible] 22-1915 e 43-3259. CRECI 183.

MÉIER — Vendo ap. 3 quartos, [illegible] de Andrade, [illegible] Fernando [illegible]

MÉIER — V. 2 casas, uma de 2 salas, 3 qtos., etc., outra moderna, sala, 2 qtos, etc. Rua Ferreira de Andrade, 991. Prêço 57 e 27 milhões. Aceito Caixa. Tel. 52-0379 CRECI 1 142.

MARECHAL HERMES — Vende casa c/ 2 qt., [illegible] pintada a óleo. Ver no local [illegible] c/ propr. CRECI 670. Tel. 42-1922.

MARECHAL HERMES — Vendo casa, 2 qts., 2 sls., garagem [illegible] CRECI 670. Tel. 32-1922.

MARECHAL HERMES — Vendo casa c/2 qt., [illegible] Ent. 4.000, [illegible] 263. Tel. 32-1922. [illegible]

MESQUITA — Vendo residência com 3 quartos, 1 sala, copa-cozinha, banheiro completo, em terreno de 12x46, todo murado e junto ao calçamento (Av. União) — Água em abundância. Negócio de ocasião — NCr$ 6.000,00 de entrada e restante financiado a longo prazo. Ver à Rua Saturno, 587, chaves no local e tratar Antonio Santos — Rua da Quitanda, 20, gr. 508, tel. 31-3367. Creci 203.

MÉIER — Vende-se duas casas c/ sala, 4 quartos, coz., banh., grande área e jardim. Vazio. R. Castro Alves, 132. Tratar telefone 58-0072.

MÉIER — Vendo NCr$ 30.000 c/ 50% fin. em 2 anos, ou alugo NCr$ 300,00 lindo apt. boa sala 2 quartos c/armários duplex embutidos, copa, coz. bas. emp. e garagem. Rua Castro Alves, 66, ap. 403 — elevador. Ver e tratar c/o proprietário Sr. David, Rua Lucídio Lago, 44-A, Durante a semana.

MÉIER — Jto. a Dias de Cruz, Vendo grde. casa c/ 2 qts., 2 sls., coz., banhs., jardim, porão habitável em terr. de 11x55. — Preço 35 000. Entr. 18 000. S/ em 48 meses. Ver R. Dr. Bulhões, 699 das 10 às 17 horas, c/ Sr. Sousa, aceito oferta. Tratar Org. Daniel Ferreira. R. 7 de Setembro, 88, 2.º — Tels. 32-3638 — 42-0975 — CRECI 236.

MADUREIRA — Sala, 2 quartos e demais dep. Entr. 4 780, saldo a combinar. Rua Carolino de Souza, 150, ap. 404 — Ver no local. Tratar na Graça Couto — Tel. 42-5093 — CRECI 1 280 — Fernando Cesar.

MÉIER — Vendo vários terrenos. Bons negócios. Tratar tel. 22-7966.

MÉIER — Vendo ou troco p/ap. na Zona Sul, casa c/4 qts., salão, copa, coz. e banh. e terraço c/ sala, coz. banh. e lavanderia. Dias úteis 46-0066 — Sebastião.

MADUREIRA — Vendo terreno c/dois cômodos, c/cozinha e banheiro. Rua Operário Sadock de Sá, 217. Preço a combina. Tratar Rua Dr. Bulhões n.º 160-A. Eng. Dentro. Tels. 49-6159 e 29-7254, c/Ramos. CRECI 1 150.

MÉIER — Vende-se ap. vazio, em final de reforma, c/3 quartos, 1 sala, cozinha, copa e banheiro. Ver e tratar na Rua Carolina Santos, 148, ap. 102.

MÉIER, Pilares — Vendo vazia, casa, com 2 qts., sala, cozinha, banh., área completa. Ent. NCr$ 2.50, prest. de 150. Rua Soares Meireles n.º 144, casa 2. [illegible]

MÉIER — Vendo casa vazia, 2x2, salas. Precisando conserto. Bom quintal, jardim na frente. Maria Calmon 44 junto 24 — [illegible] Ver hoje até 12 h. ou 30-8794 c/o prop. (sem intermediários).

[illegible]

[illegible] casa [illegible] 3 quartos, depend. murado. Vende-se [illegible] Condução perto. Ent. 2.700. Tratar c/ proprietário [illegible] Teles Borges n.º 55 — Bento Ribeiro — D. Margarida.

OLINDA — Urgente — Vende-se uma casa grande de laje, por preço especial c/ juros. Rua calçada, distante 100 mts. Estação. Farta condução e comércio. Ver Rua Getúlio Vargas 244 — Imóvel.

OSVALDO CRUZ — Rua Joaquim Teixeira, junto e depois do n. 68, leilão judicial do lote de terreno com 550 m2, dia 27, às 16 hs., GASTÃO leiloeiro. Tel. 52-0232.

[illegible]

PACIÊNCIA — Vende terreno [illegible] Tel. 48-1378.

PADRE MIGUEL — Vende-se terreno [illegible] 49-9603 [illegible] D. Maria [illegible]

PIEDADE 30 Mensais — [illegible]

PIEDADE — [illegible] residência [illegible]

PIEDADE — [illegible]

PIEDADE — [illegible]

PIEDADE — [illegible] Nilson Gonçalves Vieira — Creci 203 [illegible]

PIEDADE — Vdo. [illegible] Rua Caldas Barbosa [illegible] VIEIRA DE SOUZA [illegible]

PARQUE ANCHIETA — [illegible]

QUEIMADOS — [illegible]

[illegible] 23-1312. CRECI 644.

QUINTINO — Vende-se uma casa dois quartos, sala, cozinha, banheiro e área, está vazia. Rua Cupertino 104, casa 2. Tratar com o proprietário.

QUINTINO — Casa velha, terreno 11x40. Tel. 45-1944.

RUA [illegible]

RUA [illegible]

ROCHA — Vende-se casa de altos e baixo; em cima: 4 quartos e banheiro; embaixo: 2 salas, copa, cozinha e quarto empregada, 2 varandas, garagem e grande quintal — 40 mil entrada. Tel. 54-2592

RIACHUELO — [illegible]

REALENGO — Vendo terrenos de 9.50 x 30 a 600,00 entr. Rua André Miguez esq. rua Rocilo. Ver no local. Tel. 31-2324 Creci 803. Sr. Tadeu.

RICARDO DE ALBUQUERQUE — [illegible]

REALENGO — [illegible] Creci 172-RJ.

ROCHA — Vendemos na R. Henrique Dias, 28-A, aps. vazios ou alugados s/ contrato, com sala, 1 ou 2 quartos, banh., cozinha e área. Ver no local, Sr. Antunes no ap. 201 e tratar na Financial Administradora S.A. — Avenida Franklin Roosevelt, 194, sobreloja 203 — Creci 266.

REALENGO — Vendemos 2 casas, vazias, completamente independentes, de 1.a locação, sendo uma com 2 quartos, sala, banheiro, cozinha, jardim e quintal, e outra com quarto, sala, banheiro e cozinha, na Rua Paraná, 146. Ver no local e tratar na Rua do Carmo, 71, s/201. Tel. 31-2859 — E. Bicalho, CRECI 937.

RICARDO ALBUQUERQUE — Casa, 2 qts., sala, banh. e quintal. Base: 10 mil e combinar. Aceito financiamento. Tel. 37-8679.

REALENGO — Casas novas pelo IPASE — Vendo. Estrada Água Branca, 3.615, ponto final do ônibus Penha-Padre Miguel — Gama Imobiliária — Senad. Dantas, 117, gr. 241 — 22-9277 e 22-1213 — CRECI 772.

ROCHA — Vendo vazio. Rua Henrique Dias, 26, ap. 302, c/ sl., 3 qts., dep. empr., garagem, tem financiamento de 15 mil p/ Caixa — Gama Imobiliária — Tel. 22-9277 ou 22-1213 — CRECI 772.

SÃO FRANCISCO XAVIER — Vd. ótimo apartamento de 2 quartos, sala grande, 2 áreas e demais dependências. Entrego vazio. 22 mil com 10 de entrada e o restante em 40 meses. Avenida Marechal Rondon, 477, casa 44, ap. 102.

SENADOR CAMARÁ — Vendo res. nova, sala, 3 qts., arm. emb., varanda, garagem, quintal, dep. emp. NCr$ 35.000, Pag. ent. Rest. 75 meses, pràticamente em aluguel. Ver Rua Marinho Rêgo, 31. Tratar Rua das Marrecas, 40, sala 705, Telefone 52-5481 — CRECI 794.

SANTÍSSIMO — A 20 metros da Av. Sta. Cruz, vendemos 2 casas: uma c/ 2 salas e 3 quartos. Outra c/ sala e quarto. Preço 18 000. — Entr. 6 000. Prest. 200,00 — Barreto. Tel. 32-9485 — CRECI 177.

TERRENO 12x58 — A 50 mts. da Vdo. Madureira c/ casa antiga. Renda 390 p/ mês. V. barato. Aceito 10 de ent. Rest. 400 p/ mês. Trt. R. Carolina Machado, 32, c/ Abreu e Filho, CRECI n. 1.304. Tel. 29-9976.

TERRENO — Vende-se uma área própria p/ incorporação, medindo 2132 de frente por 6012 de fundos. Ótimo preço à vista ou estuda-se financiamento. Ver e tratar c/ proprietário. R. Pedro de Carvalho, 365.

Clubes e festas

ILHA CLUBE — Avenida João Kennedy — Barra Mansa — Estado do Rio) — A diretoria deseja intercambiar, com clubes cariocas, as suas revistas ou boletins mensais, com as respectivas programações.

ENCHANTED VALLEY CLUBE — (Alto da Boa Vista — 23-6381) — Hoje, às 11 horas, homenagem aos filhos dos sócios, com muitas atrações.

VÁRZEA C. CLUBE — (Rua Tôrres de Oliveira n.º 436 — 29-2509) — hoje, às 16 horas, desenhos variados para as crianças. Antes, às 13 horas, almôço de confraternização dos professôres. Às 19 horas, Hi-Fi Infantil, seguindo-se um outro, juvenil. Esporte para tôdas essas atividades.

VITÓRIA T. C. — (Rua Pôrto Alegre n.º 230 — 58-7674) — Hoje, às 15 horas festa infantil, com Zé Carioca.

ESCOLA DE SAMBA SÃO CLEMENTE — (Rua São Clemente n.º 59) — Hoje, às 18 horas, as alas dos Lordes e Milionários promovem o Domingo do Esplendor, com samba, apenas. Serão homenageados os Srs. Ivo da Rocha Gomes, Presidente, e George Avelino, Administrador Regional de Botafogo.

CASA DE LAFÕES — (Rua Professor Gabizo, 293 — 48-0324) — Hoje, às 18 horas, Tarde Mirim. Esporte.

(CORRESPONDÊNCIA PARA DANÚBIO RODRIGUES — AVENIDA RIO BRANCO, 110 — 3.º ANDAR).

TRANSFIRO contra entrega das chaves contrato de ap. de sala, 2 quartos, banheiro e cozinha. Rua Dona Romana, 309, pelo sistema COOPHAE-GB — Telefone 26-4283.

TERRENO em Austin, 2 268m2 — 34x67 — NCr$ 3 000 ou 2 000 à vista. Tratar Rua Piracaia, 68, ap. 202 — Marechal Hermes — Com José.

TODOS OS SANTOS — Vendo a pessoa fino gôsto casa c/ 4 qts., sl., copa, c/ banh. compl., sancas, florões, vazia, dep. empr. Entr. NCr$ 8.000. Rua São Brás, 154/201 e outra c/ 2 qts., sl., copa, c/ quintal, jardim, garagem. Entr. NCr$ 10.000. Rua Gonzaga de Campos, 204. Tratar c/ próprio, Rua Glaziou, 62.

TERRENO para curral de automóveis ou edifício, esquina de Cruz e Souza com J. Martins, Encantado. 600 m. quadrados por 20 000 financiados — 29-7673.

TROCA-SE casa nova c/ 7 cômodos grandes, quintal. Estr. da Posse, lote 3 — Santíssimo. Sr. Germano. Troca-se por táxi Volks 64. Condução na porta. L. S. Francisco, C. Grande L-395.

TERRENO — Ótimo p/incorporação — Vendo terreno próximo de Estação de Bento Ribeiro, c/frente para 3 ruas. Info. tel 26-4663.

TODOS OS SANTOS — Vend. casa vazia ser. p/ind. ou com. Trat. c/Havaí, dias úteis, das 9 às 12, das 17 às 19 horas. Tel. 22-6783. CRECI 1 246.

TODOS OS SANTOS — Qualquer negócio terreno 22 x 66. R. Getúlio, 368 c/ projeto de 60 aps. Tr. R. Barbosa, 134 — Cascadura — Diàriamente após 21 hs.

TODOS OS SANTOS — Ap. com 2 qts. e dep. de empregada, vazio, Rua Silva Mourão, 69, ap. 201. Preço: 30 mil c/ 10 e prest. de 300 c/ juros. Chaves na Av. João Ribeiro, 50, sala 406, Pilares. — CRECI 172-RJ.

TERRENO — Vende-se, melhor oferta, terreno 23 x 19 m — Rua Alberico Morais, esquina Av. Santa Cruz, em Senador Camará, GB.

TERRENO — Vende-se à Rua Miguel Angelo, 529, 40 metros de frente e 50 de fundos. Preço à vista 80.000,00. Tratar telefone 29-1576. Martins.

TERRENO c/ 10,00 x 56,50 — R. Camarista Méier, junto e depois do n.º 703 — Corretores Associados. 32-6750 — 42-0425 J-43 — CRECI 307.

VENDE-SE casa, c/quarto, sala, banheiro, cozinha e área, precisando reforma. Rua 24 de maio, 111, c/2. Tratar no local, das 9 às 16 hs.

VENDO casa, sala, dois quartos, dependências, Rua 24 de Maio, 611/18. Ver hoje de 8 às 12 horas.

VENDO vazia, 3 qts., 1 sl., e depend. Entrada NCr$ 10 000,00. Aceito Cx. Ec. Rua Dionísio Fernandes 368 c/ 4.

VENDEM-SE 2 casas vazias de 2 quartos, 1 sala e dependências e quintal, outra 1 quarto e 1 sala grande e dependências e quintal, Rua Galileu, 104, chaves 102.

VENDE-SE uma casa com 3 quartos, sala e demais dependências, na Rua Monsenhor Jerônimo, 571 casa 2, Engenho de Dentro, chaves no local e tratar pelo tel.: 52-7625 — Sr. Milton.

VENDO — Rua Padre André Moreira, 177, casa V. Méier, com 2 quartos, sala, cozinha, copa, banheiro. Ótimo preço. Telefone: 51-3103, Vitório. CRECI 773.

VENDE-SE uma ótima casa, terreno de esquina, 2 qts., sala, e outras deps. Rua Caruatá, quadra G, lote 9. Loteamento Espalatinique — Mallet. Facilita-se o pagamento.

VENDO 4 casas em terreno grande. Ótimo negócio p/renda. Facilito. Ver na Rua Cruz e Souza, 194, Encantado.

VENDE-SE uma casa na Abolição e duas na Rua Adalgisa, 211-217. Tratar Divino Salvador, 349.

VENDE-SE casa nova c/ 7 cômodos grandes, quintal, por ótimo preço ou troca-se por táxi Volks 64. Estr. da Posse, Lote 3 — Santíssimo. Sr. Germano. Condução na porta. L-398.

VENDE-SE boa casa, Rua Dr. Roberto Freire, 41, Senador Camará, perto estação. 2 qts., sala, banh., jardim, quintal, entrada carro, terreno 10x29m. Preço: NCr$ 18 000,00, sinal 6, resto combinar ou sinal e restante COPEG. V. local. Tratar 22-4239.

VENDE-SE uma casa com todo o confôrto à Rua Vital, 111 c/ 4 — Quintino Bocaiúva — Tratar das 8h às 16h de domingo.

VENDO — Mal. Hermes — Lindo bangalô, 3 qts., sl., dep. c/ mais 3 peqs. residências p/ renda, tudo vazio, ótimo estado. Terr. 500 m2, todo murado c/ árv. frutíferas. Sinal NCr$ 8 000,00. 56 prest. 500,00. Inf. 56-1579 — Sr. Cruz.

VENDE-SE apartamento — Aceita-se caixa c/ sinal. Ver R. Cerqueira Daltro, 267, ap. 101.

VENDEM-SE 5 casas, próximo à Estação de Juscelino, Central do Brasil. Ver e tratar à Rua Rio Grande do Sul, 303.

LEOPOLDINA

ATENÇÃO V. Alegre — Vdo. casa qt., sl., coz., banh., quintal, ent. para carro ent. 4 000 P. 150. Trat. Trav. Brandura 516 — Lgo. do Bicão V. da Penha — ... 91-0195 — Vitalino — diàriamente.

APARTAMENTO — Novo, frente, sala, 2 quartos, etc. Vende-se também esquina N.S. das Graças. Chaves no local 42-3997 prop.

ATENÇÃO Bonsucesso — Vdo. junto da Praça das Nações casa com 2 qts., sl., coz., banh., varanda, ent. 14 000 P. 500 — Trat. Trav. Brandura 516 L. do Bicão. V. da Penha — Vitalino 91-0195 — diàriamente.

ATENÇÃO — V. Alegre — Vdo. casa 2 qts., sl., coz., banh., quintal, ent. 6 000. Trat. Trav. Brandura 516 — L. do Bicão V. da Penha — 91-0195 — Vitalino diàriamente.

ATENÇÃO — V. da Penha — Vdo. luxuosa casa na Rua Marco Pólo, 2 pav., 4 qts., salão, copa, coz., banh. em côr, vda., garagem. Trat. Trav. Brandura 516 — L. do Bicão — V. da Penha — .... 91-0195 — Vitalino — diàriamente.

ATENÇÃO — V. da Penha — Vdo. terreno 12x30 de frente para a Av. Brás de Pina junto ao n.º 1 430 — L. do Bicão — Trat. Trav. Brandura 516 — Vitalino — 91-0195 — diàriamente.

À VISTA — Compra-se ter. de esquina, no Rio, Niterói, Petrópolis, Nilópolis, Olinda, Anchieta, Nova Iguaçu. Territorial Amazonas (CRECI 743) — R. Mig. Couto, 27, 4.º andar — 52-5855 — 23-3042 — 46-8855.

ATENÇÃO e 100 mts. da Rua Uranos em excelente ponto comercial. Vdo. casa de 3 quartos, e 2 salas em terreno de 10x49 — c/ grande área livre na frente. Ent. 15. Trat. Av. Braz de Pina 335 — Tel.: 30-4383 — Edson ou Guimarães.

ÁREA ESQUINA — Ótimo p/ negócio, 2 pert. casas, 15x20. — Apenas 3.000 de ent. transfere um pequeno saldo, suavemente. Ver R. Gouvêa Ley 102, esq. R. Cajá — Penha. — Ver c/ Jair, das 15 às 18 horas. T. 43-8658. R. Andradas 26, 2.º. CRECI 590.

AGÊNCIA IM. N. S. GRAÇAS — Vende P. Lucas — Casa antiga, Vazia, em ter. 9x40m. Ver na R. Paramaribo, 265 e 283. Entr. 3 milh. ou menos. Tratar Rua Romeiros, 145, 1.º andar, Penha. — Tel. 30-1548. Inclus. domingo. — CRECI 422.

AGÊNCIA IM. N. S. GRAÇAS — Vende, Penha, 2 casas vazias, c/ 2 qts. cada. J. Lôbo Júnior. Por 17 milh. c/ 7 ou menos entr. — Tratar R. Romeiros, 145, 1.º and. Penha. Tel. 30-1548. Inclus. domingos. CRECI 422.

AGÊNCIA IM. N. S. GRAÇAS — Vende terrenos — Vendo diversos em Olaria na Rua Gomensoro. — Penha, na Rua Eng. Franc. Passos c/ Casa Banha. Pça. Carmo n/ Av. Brás Pina. V. Penha n/ Rua Maestro Henr. Vogeler. P. Lucas n/ R. Paramaribo. Vig. Geral n/ Estr. Vig. Geral. Ilha Gov. e outros. Grande facilid. pagam. Tratar R. Romeiros 145, 1.º and., Penha. — Tel. 30-1548. Inclus. domingo. — CRECI 422.

AGÊNCIA IM. N. S. GRAÇAS — Vende Olaria — Casa vazia, c/ 2 qts., quintal etc. Entr. 6 milh. ou menos. Inf. R. Romeiros, 145, 1.º andar, Penha. Tel. 30-1548. Inclus. domingo. — CRECI 422.

AGÊNCIA IM. N. S. GRAÇAS — Vende Olaria — 4 casas juntas ou separadas. Rua Conselh. Paulino n. 617 e 625. Grande facil. pagam. Inf. R. Romeiros, 145, 1.º and. — Penha, tel. 30-1548. Inclus. domingo. — CRECI 422.

AGÊNCIA IM. N. S. GRAÇAS — Vende Olaria — Ótimo ap. c/ 2 qts., dep. empreg., garagem, vazio. Entr. 8 milh. ou menos. Inf. R. Romeiros, 145, 1.º and. Penha. Tel. 30-1548. Inclus. domingo. — CRECI 422.

ATENÇÃO — V. da Penha, Vdo. luxuoso prédio de 2 pav., 3 q., com armários embutidos, salão, copa, coz., adega, lavanderia, garagem e mais um ap. vazio nos fundos de q. s. coz. banh. Vde. ent. 15 000. Trat. Trav. Brandura, 516, L. Bicão, V. da Penha. Vitalino — 91-0195, diàriamente.

ACEITO OFERTA, pequena entrada o saldo a longo prazo sem juros, casa de laje c/ 2 quartos, sala e bom quintal, entrego vazia a combinar. Tratar telefones 43-1909 — Bonsucesso.

BONSUCESSO — Último ap., qt., sala, nôvo, 4 mil de entr. saldo de 15 p/ Caixa. Ver Rua Tangará, 228, ap. 202 — Inf. TUDIMÓVEIS, 30-6964 — CRECI 751.

BRÁS DE PINA — Vendo apt. novo e vazio c/ qto. sala, coz. banh. rua calçada, entr. NCr$ 1 200,00 prest. NCr$ 100,00 s/j. Ver na Rua Oricá 912 apt. 102. Tratar na Rua Icapó, 45 gr. 202 Brás de Pina. Tel. 30-0731 com Lutero CRECI 1 140.

BRÁS DE PINA — Vdo. casa vazia, c/ ótimo terreno, cond. na porta, junto ao comércio, c/ qto. sala, coz. banh, entr. NCr$ .... 3 000,00 prest. NCr$ 130,00 s/j. P. ver e tratar na Rua Icapó, 45 gr. 202. Brás de Pina. Telefone 30-0731 c/ Lutero. CRECI 1140.

BONSUCESSO — Vende-se apt. 2 qtos. sala, coz. e demais dependências. Tratar na Rua José Maurício n.º 339 sl. 205. Penha. Tel. 30-9173. CRECI 545.

BONSUCESSO — Vende-se o ap. n. 212 da Rua Cardoso de Morais n. 218, vazio, 2 quartos. Tratar no local. Tel. 30-5260 — Mendes.

BONSUCESSO — Vende-se casa, terreno 30 metros quadrados. 35 milhões antigos. 15 entrada. Rua Tangará n. 502 — Tel. 30-8700.

BRAZ DE PINA — Vd. junto à estação, ótima casa em grande terr., rua Castro Menezes. Trat. Rua Bento Cardoso, 721, 1.º and., tel. 30-7706 — CRECI 308.

BONSUCESSO — Vd. Rua Zé de Zilda n.º 25 c/1 (um) qt., sala, coz. e área. Chaves à Rua Bento Cardoso, 721, 1.º and. Tel. 30-7706. CRECI 308.

BONSUCESSO — P/ NCr$ 9 mil entr., vazio, 2 qts., salão, dep. emp. etc. Visitem. R. da Proclamação 786, apt. 302. — Tel. 52-8727 C 375.

BONSUCESSO — Vendo ap. frente, 3 qts., sala etc. 90 m2 — Rua Cardoso de Morais, 232 — Vazio — Aceito Caixa c/ sinal de NCr$ 5 000 — Tratar 36-5296.

BRAZ DE PINA — Leopoldina — Vende-se uma casa, com 2 moradas, 4 barracões, 11x60. R. Castro Meneses, 392 — R. Calçada, 20 mil cruzs. novos. Facilita-se. Tel.: 52-4688 — Sr. Manoel.

BONSUCESSO — Vende-se casa grande — terreno 10x40 m. — Ver e tratar no local. Rua Adail n.º 56 — Chaves na Rua Adail n.º 80.

CASA — Varanda, sala, 3 quartos, banheiro completo e garagem, terreno 10 x 28. — NCr$ 35 000,00 financiados. Rua Pedro Avelino, 154, Ramos, perto fábrica Coca-Cola.

CORDOVIL — Vd. terr. plano 8x42 — Ver à Rua Oliveira Mello, entre os ns. 810 e 812. Trat. Rua Bento Cardoso, 721, 1.º and. Tel. 30-7706. CRECI 308.

CORDOVIL — Vd. casa, 3 qts. e demais dep., vazia, junto a todo comércio e cond. NCr$ 6.200, ent., saldo c/ aluguel. Trat. Rua Bento Cardoso, 721, 1.º and. B. de Pina. Tel. 30-7706. CRECI 308.

CORDOVIL — Vdo. casa de laje, 2 q/s/c/b/área e 25 m de terreno livre na frente. Ent. 6.000. Prest. 230, total 19.500. Tratar Rua Lucas Rodrigues, 6, s/305 — Lucas — CRECI 1139.

COMPRO, vendo, alugo, admin. s/ imóvel. Tratar na Agência N. S. Graças — R. Romeiros, 145, 1.º and. Penha. Tel. 30-1548. Inclus. domingos. — CRECI 422.

CORDOVIL — Vendem-se 2 ótimas casas, 2 e 3 quartos, sala, varanda, coz., banh., área. Tratar com o próprio. — Rua Aragão Gesteira, 144.

CASAS vendo 1 na Penha e 3 em Brás de Pina, a da Penha de sl. q. c. grande área (modesta) R. Ten. Arakem Batista, 574 fundos; as de B. de Pina, 2 ótimas na Rua Japoguá, 1 esq. de Pindal, 2 qt. s. c. b. quintal, entr. p/ carro ambas indp. outra na R. Angicos 109 c. sl. 0 qts. garage. etc. terr. 12x60. Tratar 30-4092 ou R. dos Romeiros, 211 s/ 205. Imob. Serve Bem c/ 340 c/ Edmar.

CASA com 3 000 e ap. com 10 000 de entrada, restante como aluguel. Tel. 57-6089. Horário comercial, Sr. Prado.

CORDOVIL — Vende-se uma casa com 3 cômodos, entrada NCr$ 3 500 por mês 75. Ver Praça 13 de Junho, 112. Chaves no 116. Tratar tel. 52-8500.

CASA duplex, Rua A. lado da Olaria A. C. Vdo. nova, luxo, vaga para auto, 3 qts. etc. aceito ap. como p/ pagamento. Tratar 30-5160. Sousa. CRECI 564.

CORDOVIL — Vendo ótimo apt. c/ qto. sala conjugados, coz., banheiro, próprio p/ casal entr. NCr$ 1 500,00 prest. NCr$ 100,00 s/j. Ver na Rua Oliveira Melo, 161 apt. 101. Tratar em Bras de Pina na Rua Icapó, 45 gr. 202. Tel. 30-0731 c/ Lutero. — CRECI 1 140.

HIGIENÓPOLIS — Último. R. Luís Azevedo, 14, esq. de Darke de Matos, vdo. ap. de 2 qts., sl., coz., banh. compl., área c/ tanque. Ver S.A. 14 às 17 horas, dom. 10 às 12 horas. Org. Orlando Manfredo. Barão Iguatemi, 86. Tel. 48-0804 — CRECI 82.

HIGIENÓPOLIS — Apartamento cobertura, vdo. — Rua Ferreira Cardoso, 7. CO-1, c/ 220 m2. constr., 3 qts., 2 sls., banheiro côr, 2 terraços — Inf. TUDIMÓVEIS, 30-6964 — CRECI 751.

HIGIENÓPOLIS — Vendo ap. 3 q., Estr. Velha Pavuna, esquina Darke de Matos. Plano de Coopnab — 7 milhões, prestação 213,00, ap. 303, Bloco 5. Ver no local. Tratar 2a.-feira. Tel. 54-1084 — Sr. Ilton. — Tôdas despesas minha conta.

HIGIENÓPOLIS — Vende-se ap. 3 quartos, sala, dep., vazio, nôvo, apenas NCr$ 7. Prest. NCr$ 221,60 ou NCr$ 5 500, prest. NCr$ .. 291,60. Rua Darke Matos. — Coophab-GB — Ap. B-12/204. Tratar c/ Chagas. — Rua Quitanda, 30, s/ 814. (13 às 18 hs). Tel. 52-9672 — CRECI 626.

HIGIENÓPOLIS — Vendo apartamento de 3 quartos, sala e dependências. Ver no local com Sr. Caterino, e tratar hoje pelo tel.: 38-5699 ou seg.-feira das 14 horas em diante, pelo tel.: 22-4147, com Murilo. Estrada Velha da Pavuna 117, ap. B-1 — 203. 2.º pavimento. Facilito o pagamento.

JARDIM MARAVILHA — Vendo ótima casa, c/ q. sala, cozinha, banheiro, quintal de 30x12m, próximo à Praia da Pedra de Guaratiba, preço de ocasião. Tratar c/Sr. José à Rua Miguel Rangel, 631, auto, térreo, frente, em Cascadura.

JARDIM AMÉRICA — Vendo uma casa laje, 2 qts., sala, copa, cozinha, à vista ou 50% entrada, Rua Plínio Barreto, 337.

JARDIM VISTA ALEGRE — Vdo. ap. na Av. Brás de Pina com 2 qts., s., coz., área, Ent. 6.000. P. 200. Tref. Trav. Brandura, 516, L. do Bicão — V. da Penha, 91-0195 — Vitalino, diàriamente.

JARDIM AMÉRICA — Vendo ótimo ap. térreo c/ entr. p/ carro, varanda, 2 qtos. sala, coz. banh. e quintal, junto ao comércio, cond. na porta, ótimo local, entr. NCr$ 4 000,00 prest. NCr$ 130,00 s/j. Ver na R. Fidias, lt. 25 qd. 2. Tratar em Bras de Pina na R. Icapó 45 gr. 202. Tel. 30-0731 c/ Lutero. CRECI 1 140.

MYATÁ — Vende 2 casas juntas c/ terreno, pço. 16 mil, ent. 5 mil, prest. 200. Tratar R. Parimá, 19. P. de Lucas — CETEL 91-1721 — CRECI 1 132 — Diàriamente.

MYATÁ — Vende 2 casas, uma por terminar, terr. 6x40, apenas 3 500 entr., prest. 150. Tratar R. Parimá, 19, P. de Lucas — CETEL 91-1721 — CRECI 1 132.

NOÊMIA NUNES — Ap. de frente, varanda, 2 quartos, sala, cozinha, banheiro, área, dep. comp. empregada, NCr$ 16 000. Tratar Tel. 30-0769.

OLARIA — Vende casa com 2 pavimentos. Rua Dr. Nunes n. 1 125. Negócio direto com o proprietário. Tel. 30-9397.

OLARIA — Vende-se casa térreo 8x40 NCr$ 23 mil c/ 50% de entrada. Rua Filomena Nunes, 500. Tel. 38-1399.

OLARIA — Terr. 10x45. Vdo. murado, portão e grades ferro, água ligada, etc. Ver Rua A. frente n.º 432 lado IAPI Penha. Tratar tel. 30-5160. Sousa CRECI 564.

OLARIA — R. Cte. Verg. da Cruz vdo. terr. 7x14, 50, plano urbanizado etc. Ver e trat. 30-5160. Sousa. CRECI 564.

OLARIA — Vendo terreno rua Filomena Nunes, 1.083, área 900 mts. frente 12 — Plantas. Inf. Rua das Marrecas, 40 — Sala 705 — Tel. 52-5481 — CRECI 794.

OLARIA — Vdo. bom terreno 12 de frente, lto. Pça. Progresso. Rua Alfr. Barcelos. Inf. c/TUDIMÓVEIS, 30-6964. CRECI 751.

OLARIA — Vdo. gde. apartamento 3 qts. sala, dep. empreg. terraço e garagem, lto. Ponto final do ônibus 484. Ac. Caixa. Tr. c/ proprietário, 30-6964. CRECI 751.

PENHA — Vd. casa antiga em ótimo terr., plano, 12x50, rua calçada, água e luz. Ver à rua José Maria n.º 60. Trat. Rua Bento Cardoso, 721, 1.º and. B. de Pina. Tel. 30-7706 — CRECI 308.

PRAÇA DO CARMO — V. Rua Thomaz Lopes n.º 1.045-1051, casa de laje em terr. plano 6x45, e um terr. anexo de 8x45, ou junto 16x45 casa e terras. Trat. Bento Cardoso, 721, 1.º and. Tel. 30-7706. — CRECI 308.

PENHA CIRCULAR — Rua Magé, casa grande em ótimo terr. plano, 16x46. NCr$ 44 mil à vista. — Trat. Rua Bento Cardoso, 721, 1.º and. Tel. 30-7706. CRECI 308.

PENHA — Vendo ap. c/ 2 qts., sl., coz., banh., dep. amplas, copa-coz., garagem. Vazio — Ac. Caixa c/ sinal — Tel. 49-9302 — Maurício.

PENHA — Vdo. ótimo terreno 9,75 x 11,05 — Preço 4 500 — Tratar Rua Plínio de Oliveira 83-A — Penha — CRECI 714 — Paulo.

PENHA — Vendo apartamento de frente c/ garagem, 2 quartos, sala, dependências — Rua Aimoré n.º 269 — ap. 102 — c/ proprietário.

PRAÇA DO CARMO — Vdo. casa 4 qts., sl., coz., banh. Ent. ... 7 000, prest. 250. Tratar Rua Plínio de Oliveira 83-A — Penha — CRECI 714 — Paulo.

PÇA. DO CARMO — R. Eng. Moreira Lima 87 — Vendo ap. c/ 2 qts., sala, dep. Quintal. Preço 20 milhões c/ 10 à vista e resto a combinar. Santos — 47-7614 — 22-9720 — CRECI 1 235.

PENHA — Prédio de 2 pavimentos com 2 aps., de sl., 2 qts., qt. de empregada, enorme copa, garagem. Fàcilmente conjugáveis, são ótimos p/ renda ou família numerosa. Aceito troca p/ pequena casa ou ap. — Rua Paul Muller n. 125 — Bairro Dourado.

PENHA — Vende-se casa, sala, 2 quartos, banheiro, cozinha com quintal. Rua Tomas Ribeiro, 11. Tel. 48-6890. Tratar no local.

PENHA — Vendo casa vazia e nova, no melhor local c/ 2 qtos. sala, coz. banh. e quintal, e tr. a partir de NCr$ 3 000,00 prest. NCr$ 150,00 etc. s/j. Ver na R. Jaci, 40 fto. c/ 1 — II — III. Tratar na Rua Icapó, 45 gr. 202. Braz de Pina. Tel. 30-0731 com Lutero. CRECI 1 140.

PENHA — Vende-se casas com 2qts., sala, coz. e banheiro na Rua Belisário Pena, e outras ruas, mais informações — tratar à Rua José Maurício, 339, sala 205 — Penha — CRECI 545.

RAMOS — Vendo ótimo apt. térreo de fte. vazio c/ 3 qtos. sala, coz. banh. área entr. NCr$ 7 500,00 prest. NCr$ 300,00 s/j. Ver na R. Leopoldina Rego, 228 apt. 102 toda condu. na porta. Tratar em Bras de Pina na Rua Icapó 45 gr. 202. Tel.:30-0731 c. Lutero. CRECI 1 140.

RAMOS — Vendo lindo apt. 2 qtos. sl. deps. aceito caixa, COPEG, c/ sinal NCr$ 2 000. Rua Ligia 110 apt. 301, com prop.

RAMOS — Vende-se terreno por apenas NCr$ 5 000,00 só NCr$ 1 000,00 de entrada, restante a combinar tel. 42-4804. Ruinão — CRECI 1 166.

RAMOS — Vd. área 30x160, cito à Rua Professor Lacé n.º 529. Ver no local e Trat. à Rua Bento Cardoso 721, 1.º and. Tel. 30-7706. CRECI 308.

RAMOS — Rua Uranos 655, vazio, vendo. Ver no local e trat. Rua Bento Cardoso, 721, 1.º and., tel. 30-7706. CRECI 308.

RAMOS — Vd. casa antiga em terr. 11x50, ver à rua N. S. das Graças 1.156. Trat. à Rua Bento Cardoso, 721, 1.º and. Tel. 30-7706 — CRECI 308.

RAMOS — Casa luxuosa, 2 qts., 2 sls., 2 vars., 2 banhs., ar refrigerado, 3 armários, porta e armários americanos, tôda a óleo, no melhor ponto, junto ao comércio e condução, só serve para família de fino gôsto — Ver e tratar 2a.-feira na Rua Euclides Faria, 7, loja.

SR. PROPRIETÁRIO, equipe especializada em imóveis, vende ou administra. Faz todo e qualquer Serviço de Despachante. Aguarda sua visita, à Rua Lucas Rodrigues, 6 s/305 — Lucas — CRECI 1.139.

TERRENO plano, perto do Grotão — Penha — Tratar na Rua Cajá, 1 509.

TERRENO INDUSTRIAL 19x35 — Pres. Dutra, km 2 — NCr$ 20 000 ou facilitado. Sr. Geraldo — Tel. 30-1230. — Rua Jorge Coelho n. 58-A.

VIGÁRIO GERAL — Junto à estação, rua calçada, ônibus à porta, vendo ótimo terr. plano ... 20x67,50. Tratar Rua Bento Cardoso, 721, 1.º and. Tel. 30-7706. CRECI 308.

VILA DA PENHA — Vd. terr. 24x40 junto à Av. Miriti. Trat. Rua Bento Cardoso, 721, 1.º and. Braz de Pina. Tel. 30-7706. — CRECI 308.

VISTA ALEGRE — Vdo. casa vazia c/ 2 qts. sl., copa, coz., banh. em côr. Ent. 10 000. Prest. 300. Nova. Tratar Rua Plínio de Oliveira 83-A — Penha — CRECI 714 — Paulo.

VILA DA PENHA — Vdo. ap. de luxo c/ 2 qts., sal., copa, coz., banh. em côr. Ent. 8 000. Prest. 300. Ver Praça [illegible] 28, ap. 101 — CRECI 714 — Paulo.

VISTA ALEGRE — Vdo. ap. frente — vazio — 3 qts. — sala — coz. — copa — banh. c/ piso cerâm. vitrificado — cond. a 10 ms da porta — Sinal 6 000 — Prest. 250. SIJ — Estr. de Água Grande, .. 1 525 — bloco 4-A — ap. 201 — Trat. no local ou Tel.: 30-7099 — CRECI 1 132.

VILA DA PENHA — Vendo ap. de frente, na Rua Eng. Francelino Mota, 627, ap. 302, 2 quartos, sala, copa, coz. e dep. todo equipado. nôvo. Ver no local com zelador ou ap. 201. — Negócio direto com o proprietário. Tratar Av. Brás de Pina n. 950, ap. 201 — Praça do Carmo, domingo dia todo.

VENDE-SE casa sala, 2 q. c. Cr$ 1 500, dando Cr$ 1 000 de entrada. Tratar Pça. Vera Cruz n. 11 — D. Maria — Penha Circular.

VENDO ou al. ap. 204, Edif. Av. Brás Pina, 1.170, esq. Tomás Lopes, 752, próx. Pça. Carmo, sl. 2 qts., área c/ tanq. Aceito fin. Cx. ou Inst. Prop. 32-7959.

VILA DA PENHA — Vendo lindo apt. térreo de luxo, de frente c/ varanda, salão, 3 qtos. copa. coz. banh. área, jardim, garagem e quintal, frente p/ Av. Miriti. Ent. 10 000 prest. 300. Trat. Est. Vic. Carvalho 599-B. Pça. Vic. Carvalho.

VISTA ALEGRE — Vendo belíssima residência de luxo, perto da Av. Braz de Pina c/ varanda, salão 3 qts. copa, coz, banh. área sancas e florões e demais dependências. Ent. 10 000 prest. 300 trat. Est. Vic. Carvalho 599-B. Pça. Vic. Carvalho.

VENDE-SE em Brás de Pina apartamentos de 2 e 3 quartos e mais dependências, vazios. 20% de entrada e o restante financiado. Tratar com Alberto. 38-6986.

VISTA ALEGRE — Vendo ótima casa vazia, no melhor local, junto ao comércio, condu. na porta c/ varanda, qto. sala. coz. e banh. azulejados, gde. área. entr. NCr$ 4 750,00 prest. NCr$ ... 150,00 s/j. Ver na Rua Ponta Porã, 273 fdos. Tratar em Braz de Pina na Rua Icapó, 45, gr. 202. Tel. 30-0731 com Lutero. CRECI 1 140.

VENDE-SE casa, Rua 24 de Fevereiro, Bonsucesso, vazia, prest. 100 mil cruzeiros. Tratar R. Roberto da Silveira, 9. Entr. da Ilha do Gov. — Parque União.

AUXILIAR e RIO DOURO

ATENÇÃO — Vila Kosmos — Vdo. ap. 3 qts., salão, banh. em côr, área, coz., ent. 6 000 P. 200. Trat. Trav. Brandura 516, L. do Bicão. V. da Penha. Vitalino — 91-0195 — diàriamente.

ATENÇÃO — Colégio — Vdo. casa com 4 qts., salão, coz., copa, banh. em côr. ent. para carro, vda. ent. 8 000. P. 200. Trat. Trav. Brandura 516 — L. do Bicão. V. da Penha — Vitalino — 91-0195 — diàriamente.

AVENIDA SUBURBANA — Terreno esquina, 350 m2, ótimo ponto comercial e industrial. Vendo ou troco imóvel na Zona Sul — Tel.: 47-9580.

ATENÇÃO Coelho Neto — Vdo. prédio com 3 aps., e uma casa nos fundos na Av. Automóvel Club 4 471 — Preço 25 000 ent. 9 000, facilito e ent. prest. 300. Trat. Trav. Brandura 516 — L. do Bicão — V. da Penha — Vitalino — 91-0195 — diàriamente.

ATENÇÃO — Jardim Vista Alegre — Vendo casas 2 q., sala, cozinha, banheiro. Entrada 20%. — Tratar diàriamente e aos domingos até às 12 horas. À Rua Domingos Caruso n. 110. Vila da Penha. Salvador.

AGÊNCIA Im. N. S. Graças — Vende, R. Miranda. 2 casas de laje. Vazias. Grande negócio. Tudo p/ 13 milh. à vista. Est. Proposta. Tratar R. Romeiros. 145, 1.º and. Penha. Tel. 30-1548 — Inclus. domingo. Creci 422.

ATENÇÃO — Rua Fernandes Leão, 243. Vaz Lobo, vendo boa casa com ent. 5.000, mens. 200, com o próprio. Venha ver.

AGÊNCIA Im. N. S. Graças — Vende — Inhaúma — Casa nova, vazia, faltando acabamento. Na R. Edmundo Teixeira. Ótimo negócio. Por 18 milh. c/ 8 ou menos entr. Tratar R. Romeiros, 145, 1.º and. Penha, tel. 30-1548. Inclus. domingo. Creci 422.

APENAS 8 milhões — Ocasião — Entr. vazia — No centro de Rocha Miranda. R. Opaias, 89 — Modesta c/ 2 quartos e etc. Água, luz, rua calçada. Ver c/ Jair, de 9 às 12. T. Andradas, 26, 2.º — Tel. 43-8658.

AGORA SINAL 200 e 70 por mês. Vendo os últimos 4 lotes, junto à Praça de Coelho Neto. Ver no local, Rua Guaricema, 30, com Sr. Dodo ou tel. 23-2757.

COELHO NETO — Casa, próx. à Prç. moderna, 4 qts., sl., dep. compl., peças amplas, garagem, área, quintal. Financio e aceito Caixa, COPEG, BNDE, etc. e estudo propostas p/ troca por ap. Tel. 54-4692 — C. 504.

CASA — Vdo. (próx. Largo Vaz Lobo) — c/ jard., var., 2 qts., sl., coz. e banh. compl. cor., área coberta, laje, sancas, boa área, ótima concervação, etc. Ver c/ proprietário (15/30 hs.) — R. Manuel Machado, 195 — casa 29 — trat. 30-5160 — Souza — CRECI 564.

CAVALCANTE — Junt. Igreja. V. ótimos apt. vazios, 2 qts., aceito Cx., IPEG, BGS, c/ sinal 1 000 ou v. a prazo. Entrada 5 000, rest. 200 p. mês. Trat. R. Carolina Machado, 32 — Abreu e Filho — Creci 1394.

DEL CASTILHO — Vende-se o ap. 201 sito à Rua Miranda Vale, 242 — vazio — composto de grande sala, 2 quartos, cozinha, banheiro completo, área com tanque. Preço NCr$ 25 000,00 com parte financiada. Chaves no ap. 302 — Tratar pessoal e exclusivamente com Alencar & Cia. Av. Mal. Floriano 10 — 1.º.

INHAÚMA — Vendo grande terreno 12x47, c/ 3 casas, qt., sl., coz., banh., entr. NCr$ 4 500. Tratar c/ próprio. Rua Glaziou, 62.

INHAÚMA — Junto à condução, vendo 2 casas vazias, uma qt., sl., coz., banh., área, laje, outra 3 qts., 2 sls., copa, coz., banh., var., área, junto entr. NCr$ 11 000 sep. entr. NCr$ 4 000 e NCr$ 7 000. Ver Trav. Vaz da Costa, 36, de 8 às 14. Tratar c/ próprio. Rua Glaziou, 62.

IRAJÁ — Vendo terreno esquina, c/ p/ aprovada p/ galpão. Rua calçada. Entrada NCr$ 2 200. — Tratar Av. Mons. Félix, 481, sala 208. Creci 1172 — Sílvio.

IRAJÁ — Centro — Vende-se aps. de 2 qts. e dep. vazios. Entr. 3.500,00 e prest. como aluguel. Ver Rua Samim, 250. Tratar Av. João Ribeiro, 50 s/ 202 — Pilares — Tel.: 49-4000 — CRECI 173 RJ.

MARIA DAS GRAÇAS — Vendo urgente, ap. 2 qtos, sl., coz., dep. empr. 20 000 a combinar. Rua Luís Brito, 61/202.

MOTIVO DE VIAGEM — Vendo 20 lotes juntos ou separados a 700,00 à vista ou estuda-se outra modalidade de pagamento. Ver R. Manuel Miranda 256 — Ver Lins. Inf. R. Arquias Cordeiro 816 s/ 501 — Méier.

MARIA DA GRAÇA — R. Álvares Azevedo, 168 — Vendo casa de laje, c/ 2 qts., sala, varanda, etc. e mais qt. e sala ap. ... — Preço 50 milhões c/ 10 à vista, 6 a combinar e 14 em 15 anos. Santos — 22-9720 — CRECI 1 235.

PILARES — Vende-se confortável ap. vazio, de frente, var., 2 qtos., sl., coz., banh. social, dep. ... Entr. 7 000,00, prest. 300,00. Tratar Av. João Ribeiro, 50 s/ 202 — Pilares — Tel.: 49-4000 — CRECI 173 RJ.

PILARES — Vendem-se terrenos da vila à 120 m da Av. João Ribeiro, pode construir imediatamente. Entr. 1 000,00, facilita-se em suaves vêzes. Tratar Av. João Ribeiro, 50 s/ 202 — Pilares — Tel.: 49-4000 — CRECI 173 RJ.

ROCHA MIRANDA — Vendo casa grande com garagem, entrego vazia. Tratar Praça 5 de Maio, 135, ap. 201.

ROCHA MIRANDA — Vendo terrenos grandes e pequenos. Tratar Praça 5 de Maio, 135, ap. 201, aceito oferta.

ROCHA MIRANDA — Vendo 3 casas grandes. Preço NCr$ 55 mil cruzeiros novos. Motivo de viagem para Portugal. Negócio para quem comprar. Tratar no local com o proprietário. — Rua José Fareprina n. 135.

ROCHA MIRANDA — Vendo um terreno 10x50, com alicerce, 10 cômodos com água e luz ligadas, 2 barracos tratar no local, com o proprietário. Rua Cotijuba 106 — Largo do Sapê.

SÃO JOÃO DE MERITI — Junto à Rodovia Presidente Dutra, vende-se 10 casas, tôdas vazias. Entrada NCr$ 25 000,00, prestações menores que a renda. Tratar com Edmundo Alves Administração de Imóveis — Rua da Matriz, 259, grupo 101, tel. 28-[illegible] — horário comercial — domingos até às 12h.

TERRENO — C/ 12m frte. e 36m fdo., em Vilar dos Teles, R. São Cristóvão, 243, lote 13 — Tel. 36-2517 à noite.

TERRENO 9,00 x 55,00 — Vende-se. Av. Automóvel Club, 3740 — Coelho Neto.

TERRA NOVA — Vendo 2 casas vazias, c/ 1 e 2 qts., sl., coz., banh., laje, junto entr. NCr$ 8 000, ou sep. entr. NCr$ 6 000, NCr$ 2 500 e NCr$ 1 500. Tratar c/ próprio, Rua Glaziou, 62.

VAZ LOBO — Vendo casa velha em terreno 10x40, tenho à vista a 500 mil. Tratar R. Filomena Fragoso, 12 — Madureira.

ACARI — Vendo residência [illegible] Ercole, R. [illegible], entrada NCr$ 3 300. Tratar Av. Mons. Félix, 481, s/ 208 — Creci 1172.

TERRENO 12x35 — Vendo barato à Rua 360 n. 11, P. São Bernardo, Belford Roxo. Tratar à Rua Bonfim, n. 428 — São Cristóvão.

VENDEM-SE 3 pequenas casas, estando uma vazia. Rua Edmundo, n.º 46 — Tratar pelo telefone .. 25-7031.

VENDE-SE conj. de doze casas, estado novas, desocupadas. Renda mens. liq. aprox. à NCr$ 1 500,00. Ver e tratar Av. Maranhense 311 — Inf. tel. 37-2894.

VICENTE CARVALHO — Grande terreno frente p/ Av. Automóvel Clube 12 x 40 todo murado. Ent. 7 500. Prest. 200. Trat. Est. Vic. Carvalho 599-B — Pça. Vic. Carvalho.

VENDE-SE uma propriedade c/ [illegible], 2 quartos e mais dependências, uma moradia nos fundos c/ sala, quarto e dependências, ambos c/ quintal. Rua Sécio Largo, 49 — Irajá. Chaves no local. Tratar R. Buenos Aires, n.º 177 — 1.º andar c/ Fernandes.

VAZ LOBO — Vende-se terreno, Travessa Cascavel, esquina Estr. Vicente Carvalho.

VICENTE DE CARVALHO — Vdo. casa, sl., qt., coz., terreno 8x40. Preço nunca visto. Ver na Rua Itajuru, 177 — Inf. TUDIMÓVEIS, 30-6964 — CRECI 751.

ILHAS

GOVERNADOR

AGÊNCIA IM. N. S. GRAÇAS — Vende I. Gov. — 2 casas vazias, na R. Vicente Pontes. Por 30 milh. c/ 12 entr. Tratar R. Romeiros n. 145, 1.º andar, Penha. Telefone 30-1548. Inclus. domingo, CRECI 422.

CASA NA ILHA DO GOVERNADOR — Vende-se perto da praia, comércio e escola, 3 quartos, 2 banheiros, sala, copa, dependência de empregada, área de serviço, varanda, sinteco, pintura novos, jardim, pomar, garagem para dois carros. Outros detalhes pelo telefone CETEL 96-1301. Rua Abélia, 304, Jardim Guanabara.

FREGUEZIA — V. Rua Jarinu n. 216, esta rua começa no n. 185 da Rua Magno Martins, casa modesta de sala, quarto, dep. comp. terreno de 360m2. Preço 15 mil cruz. financ. 8 400 cruz. em 15 anos. Prest. 128 cruz. Ver local — Tratar D. Emília, 28-4822.

GOVERNADOR — Vdo. casa 2 pav., c/ 2 salas, 5 qts., 2 var., 2 banh. côr, gar., terreno 41x30. Inf. Rua México, 148, gr. 303. — Tels.: 32-1106 e 22-3610 — MACHADO ou TOJAL — CRECI 1 143.

GOVERNADOR — Vdo. ter. 12x30, plano, urbanizado, próx. Praia da Bica, NCr$ 15 000, à vista. Estudo prop. Trat. 30-5160 — Souza. — CRECI 564.

GRANDE terreno c/ 440m2, Ilha do Governador. 7 000 à vista ou a combinar. 27-1001, até 10 h. manhã.

GOVERNADOR — V. casa vazia, R. Urucuçu, 350, 2 qts., 2 salas, demais dep. Chaves e inf. c/ Guimarães, Estr. Dendê, 795, telefone 22-7913.

GOVERNADOR — V. ap. R. Ucá, 107/207, ap. de sala, qto., coz., banh. compl., área e garagem. — Chav. c/ Guimarães. Estr. Dendê, 795 — Tel. 22-7913.

GOVERNADOR — V. ampla resid. Rua Pia Dutra 16, salão, 2 quartos, copa, coz. etc. Tendo nos fundos casa modesta. Guimarães. Estr. Dendê, 795 — Tel. 22-7913.

GOVERNADOR — V. 2 casas no J. Ipitangas, de 2 e 3 qts., 2 salas, demais dep. Para ver e demais inf. c/ Guimarães. Estr. Dendê, 795 — Tel. 22-7913.

GOVERNADOR — V. 2 ótimas resid. nas Ruas Ucá e Monjolos; ambas c/ 2 salas, 3 qts., copa, coz., dep. empreg., garagem etc. Visitas e inf. c/ Guimarães — Estr. Dendê, 795 — Tel. 22-7913.

GOVERNADOR — Terrs. V. nas R. Breno Guimarães, R. Tito Lívio, Estr. Dendê, J. Jansen Fer., Hala, Hugo Leal, Av. Paranapuan, e outros. Guimarães — Estr. Dendê — 795. Tel. 22-7913.

ILHA DO GOVERNADOR — Vende-se apartamento, com hall, sala, 3 quartos, copa, cozinha, banheiro em côr, dependências de empregada, área com tanque. Ver no local, à Rua Chapot Prevost, 306, ap. 102, Freguesia. Tratar na PIONEIRA — Tel. 22-8999. CRECI 646.

ILHA DO GOVERNADOR — Vende-se ótima residência, construção recente e moderna. Facilita-se pagamento. Estrada do Dendê n. 1 813 — Jardim Ipitanga.

ILHA GOVERNADOR — Vdo. maravilhosa casa, 2 pav., c/ 3 qts., 1 salão, área externa p/ festa, dep. empr., copa, coz., garagem p. 2 carros, const. nova e moderna, c/ 140m2 const. Ver Estrada do Jequiá, 658. Inf. 42-4266, com Wanderley — CRECI 655.

ILHA DO GOVERNADOR — Vendo ap. 92 m2. Tels. 45-3154 e 43-21116.

ILHA DO GOVERNADOR — Vendo casa modesta em terreno de 12x36, frente para o mar (Moneró). Tratar Estrada do Dendê, 563 — Tel. 96-0463 — Pimenta.

ILHA DO GOVERNADOR — Casa precisando de limpeza. Vende-se, uma verd. ocasião. Rua Urucuçu, 336, com 3 quartos, sala, varanda, terraço, garagem 5 x 7. Esta rua está sendo calçada. Preço: 20 mil cruzs. novos com 50% financiado. Chaves por favor no 294. Tratar 32-2795, das 12 às 14 hs.

JARDIM GUANABARA — R. Cortelo e Castro. Vdo. casa (início const.). — Ter. 554 m2. — Tratar 30-5160 — Souza — CRECI 564.

ILHA DO GOVERNADOR — Praia da Bandeira — Vende-se lindo ap. de frente [illegible] 3 qtos, sala [illegible] 2 entr., todo [illegible] Bandeira, 11 ap. 201. [illegible] no local [illegible] 32-2795, das 12 às 14.

JARDIM Guanabara — V. ótima [illegible] R. Ucá 107-109, casa, [illegible] coz. área com [illegible] 18 200,00, hoje 58-0204 [illegible]

PRAIA DA BANDEIRA — Ponta do Tiro confortável residência em própria rua de praia e [illegible] no elevado, com 27 metros de frente, 2 garagens, 3 telefones. 120 milhões a combinar. 27-6321. [illegible] CRECI 68.

PRAIA DA BANDEIRA — Vende-se ótima casa, salão, 3 q., copa, coz., garagem, armários emb., sinteco, acentro terreno. Água quente, 1.º loc. E. Aquilão, 112, junto à Praia da Bandeira, 111. Ver e tratar diàriamente com o Sr. Cesar, 45-0325.

PRAIA DA BANDEIRA — Junto ao n. 111, Ed. San Marino e [illegible] Roberto, vende-se [illegible] 3 q., cobertura, obra em acabamento (estrutura). Vista para o mar. Diàriamente no local ou tel. 45-0325. Oscar.

VENDO linda casa Jardim Guanabara 3 qts., salão, coz., copa e banheiro, encaixe p/ 6 carros, lavanderia e grande qt. de emp. — Tratar na Rua Cnatatá, 161 (Cacuia) — R. por trás do Cine [illegible].

VENDO a mais linda e imponente casa do ramo de lanchonete, c/ clube e majestoso salão anexo. Recepção, câmaras frigoríficas e capacidade p. 10 ton. Preço acessível por ter outro ramo. — Trat.: Rua Cnatatá, 161 — Cacuia, R. por trás do Cine [illegible].

PAQUETÁ

ILHA PAQUETÁ — Vende-se ap. de sl., coz., banh., mobiliado, duplex — Ver hoje. R. Adelaide Lombardi, 135/236. Tr. 7 Setembro, 88 s/ 702 — 22-5507 — Lia Reis — Creci 70.

PAQUETÁ — Vendo casa 10 qts., centro terreno, NCr$ 65 mil. 50% à vista, mais parte Caixa Econ., resto combinar. — 22-8722.

ZONA RURAL

CAMPO GRANDE — GUARATIBA

CAMPO GRANDE — A 10 m. da estação, vendo à R. [illegible], 2 lotes de 12x[illegible]. Tratar na Rua Morais e Vale, 23 — Lapa.

CAMPO GRANDE — Vende-se [illegible] S. João, ótimo lote comercial 407 m2 frente 3 ruas. Procurar no local. Osvaldo e Dino. Av. Artur Rios 1 607-C. Tratar 58-2157.

CAMPO GRANDE — Grande terreno próximo viaduto 360m, vendo urgente, 28-2711, Jorge.

CAMPO GRANDE — Centro — Vende-se ótimo lote 12x30. QD, Rua Artur Rios. Frente Estádio Italo Del Cima. Sinal apenas NCr$ 1.8. Saldo combinar. Inf. D. Guiomar 30-3274. Tratar Sr. Chagas. Rua Quitanda, 30 — 814. 52-9672 (15-18h). CRECI 626.

CAMPO GRANDE — Vende-se terreno 12x35, à R. Almirante Grenfell, lote 27, quadra 4 (Jardim Paulista), preço 2 800. Tratar Sr. Clésio. Tel 43-6221 até às 12 horas de segunda a sexta-feira.

JARDIM GUARATIBA (C. Grande) Lote 11, Quadra 23, área 600m2, frente Av. 2 de Julho (ent. Av. Cesar). Vende-se. Tel. 46-6272.

SANTA CRUZ — SEPETIBA

SEPETIBA — Vazia a R. Ari Chagas, 492, casa ampla, tem escritura, terreno 25x30 aprox. 15 000 c/ 6 000 e prestação c/ Álvaro. Tel. 43-8655 ou Rua Iate 320, bar, com Florindo ou Dona Magnólia.

SEPETIBA — Vendo casa moderna com água encanada e luz. Ver Rua da Capela, 40. Tratar telefone 45-9802.

SEPETIBA — Vende-se por motivo de doença, casa de altos e baixos, 2 qts., sala, 2 banheiros, 2 quartos, sala, 2 banheiros e garagem, facilita-se pagamento. Informações Sr. Milton. Tel. 49-7278.

LOJAS

CENTRO

LOJAS — Centro: Vendem-se loja c/ subsolo, ótimamente situada. Melhor ponto comercial à Rua Riachuelo, 222. Área 130 m2. Temos também sobrelojas, mesmo local. Detalhes OCEANO IMÓVEIS — Av. R. Branco, 108, gr. 903, Tels.: 22-9690 e 42-7602 (durante às 24 hs.) — (CRECI 943).

LOJA nova c/ 110 m2, vazia, à Rua André Cavalcânti 13, loja B. Vde. preço combinar. Tratar Rua Senador Dantas, 117, s/ 2 143, Tel. 32-1892. Creci 1 158 — Calimar.

LOJA VAZIA no Centro — Largo da Carioca. Vendo c/ 2 telefs., área total 650 m2, em 3 pavts. Loja, jirau, sub-loja e sub-solo. Base 600 milhões a combinar. — Tratar c/ telef. 30-1548. Creci 422. Oliv. ou Sr. Veiga.

LOJA no Centro — Vende-se, Rua da Quitanda, 19, tem telefone. Facilita-se o pagamento. Telefonar Sr. Monteiro, 42-2115.

LOJA Centro — Passa-se o contrato, com telefone, na Rua 20 de Abril n.º 39. Tratar telefone 29-1117. Sr. Manuel.

ZONA SUL

GRANDE loja com 3 portas, aprox. 300 m2, sem coluna, na Barata Ribeiro. Ótima para supermercado, banco ou loja eletrodomésticos. Passa-se contrato novo. — Tel. 32-2699, Sr. Luiz.

ALTO LUXO — Passo loja c/ 4 vitrinas, subsolo e instalações. Ramo de sapataria. Ver Rua do Catete, esq. 2 Dezembro. Tratar tel. 46-0461.

LOJA — Vende-se (vazia) com 105 m2, preço de ocasião com 50% financiados. Ver à Rua André Cavalcânti 13-D e tratar com Farias. tel. 45-8838.

LOJA — Vendo. Rua Pedro Américo 166, bloco A, loja J. Base 15 000 novos. Inf. México n. 41, s/ 1 203, Edson Fortes. Creci 6 433. Tel. 42-6748.

LOJA — Zona Sul — Leblon — aprox. 350 m2. Tratar Av. Pres. Vargas, 482, s/ 421 — 43-5883 — CCISJ 14.

LOJA — à Rua do Catete, 214-B com 95 m2, em edifício nôvo, com "habite-se". Ponto comercial e bancário. Vende-se por NCr$ 200 000,00. Tratar pessoalmente à Rua do Catete, 310, gr. 308, horário comercial.

PASSO a loja n.º 9 da Rua Real Grandeza 193, com vitrinas, tapete, balcão e armário. Preço NCr$ 1.500,00. Tratar no local, loja 8.

ZONA NORTE

HONÓRIO GURGEL — Vendem-se lojas A, B, C e ap. 202 R. General Correia de Lago n.º 411 — Construção nova de esquina por NCr$ 10, 10, 20 e 23 000, financiado c/ 50%. Ver no local. Chaves armazém ao lado. Tratar Rua Carvalho de Souza 247-A, s/ 201. Tels. 90-2351 e 90-2405 — Creci 36.

JARDIM AMÉRICA — Vdo. 2 lojas e garagem, 6 portas, outra 2 portas, esquina, prédio já com início de um pavimento superior. Total 40 000. Entr. 30 000. prest. 500. Pode ser vendido separado. Tratar Rua Lucas Rodrigues n. 6, s/ 305, Lucas — Creci 1 139. Local privilegiado.

LOJAS — Vendemos 4 — Padre Miguel, novas vazias, pegado ao Cinema Rio Lima. R. Olímpia Esteves 760 ônibus 777 Madureira—Padre Miguel. Tratar Estrada do Portela, 45 s. 104. CRECI 1295. Tel. 90-0310. Cetel.

LOJA — Zona Norte — 25 de Setembro, 500 m2. Tratar Av. Pres. Vargas 482, s/ 421 — 43-5883 — CCISJ 14.

LOJA na Tijuca, Rua Conde Bonfim 353, vende-se, entrega imediata. Telefonar para 42-2115. Sr. Monteiro. Facilita-se o pagamento.

LOJAS — Vendo no Bairro Fundação ou Guadalupe. Aceito NCr$ 1.500,00 de entrada. Tratar Praça 5 de Maio 135, ap. 201. Rua Mirenda. Lojas prontas.

MÉIER — Passo loja com 400 m em frente à estação. Ponto espetacular, serve para qualquer ramo. Tratar hoje tel.: 45-1369

MADUREIRA — Passa contrato [illegible] na Av. Edgard Romero, 59, [illegible] ou [illegible] tel. 29-0499 ou [illegible]

SAENZ PEÑA — Negócio raro — Vendo ou alugo prédio comercial c/ 200 m2 em plena praça [illegible]. Ver Rua Conde de Bonfim 335. Tratar telefone 34-0325. 50% entr. e 50% em 24 meses c/ juros. Creci 479.

3 LOJAS juntas grandes, vazias, Praia Bandeira, passo contrato 5 anos, aluguel 40, c/renov., Pr. 35.900 como L. Carioca 5.602 Dirson Cruz 29-7108, 32-5864 — CRECI 45.

DIVERSOS

LOJA com entrada em dois vestíbulos. Tratar Dona Ana. Telefone 57-1890.

LOJA Nova Iguaçu, Av. Nilo Peçanha [illegible], tem telefone. Vende-se, entrega imediata. Telefone 42-2115. Sr. Monteiro. Facilita-se o pagamento.

LOJA Niterói, Centro, Rua Dr. Clemente, 11. Vende-se, entrega imediata. Sr. Monteiro, 42-2115, facilita-se o pagamento.

LOJA e sobrado em Nova Iguaçu — Vende-se ótima loja com armazém nos fundos, podendo construir. Av. Marechal Floriano, 2 [illegible] Telefone 42-2115. Sr. Monteiro. Facilita-se o pagamento.

ESCRITÓRIOS E CONSULTÓRIOS

CENTRO

CENTRO — SALA — FRENTE — Vende-se sala comercial, na Praça Tiradentes em andar alto. — Entrada de NCr$ 8 000,00 e saldo financiado. Tratar pelo telefone 52-4905, inclusive domingo até às 12 horas — JSM — Creci 3.

CENTRO — Vende-se três salas conjugadas edif. Pres. Kennedy, salas 1812-13-14. Tel. 57-8977.

CENTRO — Vendo 2 salas com [illegible] telefone. Com parte à vista e saldo financ. Trat. 22-2436, [illegible] — CRECI [illegible]

CENTRO — Vendo [illegible] de frente, 20 m2. R. Gen. Dias. Tratar [illegible] 68, [illegible] 403. Tels. 23-5682, 22-1840. CRECI 645.

CENTRO — ANDAR TODO — Prédio com 2 elevadores, no melhor ponto do centro. 5 magníficas salas independentes. 2 sanitários, ocupando todo pavimento. NEGÓCIO URGENTE. Prazo e condições excepcionais. 80 mil novos a combinar. IMOBILIÁRIA LONDON LTDA — sede própria: Av. Copacabana, 583, grupo 506. Telefones 57-2535 — 36-4767.

CENTRO — Sede para grande empresa, vendem-se tres pavimentos consecutivos, com area total de 1 650 m2. Ultima oportunidade desse porte no Ed. São Joaquim, com garagem anexo. Obras iniciadas. Entrega em 16 meses. Tratar em H. C. CORDEIRO GUERRA & CIA. LTDA., Av. Rio Branco, 173, 14.º andar. Tel. 31-1895. CRECI 706.

COMPRAMOS [illegible] Edifício Avenida Central [illegible] J. P. MIRANDA (CRECI 288).

ESCRITÓRIO — Oportunidade — Vende-se em salão de 80 m2. Bom aluguel, Rua [illegible] 15, sala 703. Tel. 22-3714.

EDIFÍCIO Avenida Central — Vendemos salas. Se desejar comprar, alugar ou vender [illegible] consulte-nos. Cia. [illegible] Imobiliária, Ed. Avenida Central, sala 608. Tel. 32-7910. J. P. MIRANDA (CRECI 288).

ESCRITÓRIO — Vendo com telefone. Av. Getúlio Vargas. Tratar Hugo. 23-3578.

ESCRITÓRIOS — Centro: Vendo conj. 2 salas c/ banh. priv., frente. Preço: 26 mil novos financiados. Tratar c/ OCEANO IMÓVEIS: Av. R. Branco, 108, gr. 903 — Tels.: 22-9690 e 42-7602 (durante às 24 hs.) — (CRECI 943).

SALA — Centro — Ed. Patriarca, Vde. vazia c/ salão, banh. compl. lit. Largo S. Francisco, 26. Trat. 43-1527.

VENDE-SE o grupo de salas 402 (nôvo de frente) à Av. Rio Branco, 37. Preço NCr$ 40 mil. Tratar telefones 22-7056, de 9 às 11 e 23-5078, de 14 às 16.

ZONA SUL

AVENIDA COPACABANA, 738 — Frente, salete e salão sep. banh. coz., ed. novo comercial ou moradia. NCr$ 22.000,00 somente à vista, sem intermediários. — Chaves c/ porteiro Sr. Carlos.

COPACABANA, 647 — Conjunto de 4 salas (240 m2), juntas ou separadas. Ver no local. Informações 34-2537.

COPACABANA — Vende-se sala de frente vista p/ praia c/ divisão e armário em fórmica própria p/ consultório ou escritório. Ver na Rua Santa Clara, 33, s/ 806. Tel. 34-0437.

ESCRITÓRIOS PRONTOS no moderníssimo e exclusivamente comercial Ed. Pancreto. Conjuntos comerciais de 44m2, sala, vestíbulo, closet e banheiro. Podem ser usados também como consultórios. Av. Princesa Isabel, 323, esquina da Barata Ribeiro, lojas de 45m com salão, jirau, banheiro e depósito. Tudo p/ ocupação imediata. Informações também no local. Construção e acabamento de Gomes de Almeida Fernandes. Av. Almirante Barroso, 90 grupos 517/519 — Tels. 42-5099 e 52-7557 — TAL — [illegible] Administradora — CRECI 64.

VENDO sala, saleta, cozinha e banheiro. Ver Princesa Isabel, 323/411, chave porteiro. Entrada 6 250 saldo combinar. Tratar tel. 47-0447 e 42-0904 com o proprietário. Disp. Interm.

ZONA NORTE

SAENZ PEÑA — Sala para escritório ou moradia, vende-se nova, na Rua General Roca, 903, sala 511. Chaves com o porteiro — Tel. 28-2785.

DIVERSOS

CONSULTÓRIO DENTÁRIO — Vendo equipo Renel, biluminar, armário, esterilizador, mesa, p/ detrito, cadeira 2 pistões, p/ retirar urgente. NCr$ 1 100,00. Av. Getúlio Moura, 853 — São João de Meriti.

ESTADO DO RIO

NITERÓI — SÃO GONÇALO

ATENÇÃO — Vendo Rio D'Ouro, KM 8, Amaral Peixoto, 4 150 m2. Tratar Ladeira do Russel, 57 — Área livre.

ICARAÍ — Ap. bela vista praia, sala, 2 quartos, deps. garagem. NCr$ 30 000,00 facilitados. Chaves: José Maria. Tel. 24282 — Creci 214.

CENTRO — Ótimo ap. frente, sala, quarto, depr. empregada — Sinal 8 000,00 — José Clemente, 30 sob. Tel. 24282 — Creci 214.

LARGO MARRÃO — Residência alto gabarito, varanda, 3 quartos, salão, copa, banheiro côres, depe. quintal, garagem 2 carros. Sinal 30 000,00 saldo 1 000 mensais. Chaves José Maria — Tel. 24282 — Creci 214.

NITERÓI — Vendo amplo ap. frente, sala, 2 qts., Rua Martins Tôrres. Domingos. CRECI ERJ-259 e GB-1112. Tels.: 23-5407 ou 23-2495.

NITERÓI — Centro. Vendo ap. vazio, frente, quarto e sala separados. Facilito. R. Marquês de Caxias, 233, ap. 402.

PRONTO PARA MORAR — Junto à Praia de Icaraí, finamente mobiliado, todo tem uso, 3 qts., 2 salas, banh. em mármore, dep., copa-coz., garagem, [illegible] Marcar hora p/ visita hoje 47-2656 — [illegible]

SACO SÃO FRANCISCO — Vendo residência nova 2 pavts., 3 quartos, 2 salas, 2 banheiros, dep. de empregados e garagem. Tel. 22814 — Niterói.

VENDE-SE casa junto à praia — Construção nova, 330,00m2 de área construída. Tel. 2-3330.

TERRENO — [illegible] Rua Martins Tôrres, 10 [illegible] Centro e 5 min. Icaraí. Vendo urgente, facilito — Tratar [illegible] — Tel. 54-2601 — [illegible] NCr$ 12 000,00.

CAXIAS

AGÊNCIA IM. N. S. Graças — Vende, Caxias — Grande negócio, 3 casas, uma 4 qts. e outras [illegible] ter. 10x60m, pod. construir mais. Condução à porta. Tratar R. Romeiros, 145, 1.º and., Penha — Tel. 30-1548. Inclus. domingo — CRECI 422.

CAXIAS — Terreno vendo no centro medindo 8x34 na Rua Cap. Barbosa, próximo Rua Manuel Vieira [illegible] Preço a combinar. Tels. 52-9711 e [illegible]. CRECI 1288 — 12hs.

CASAS — Caxias — Entrada NCr$ 1 000,00 e prestações de NCr$ 100,00, quarto, sala, cozinha, banheiro interno, área com tanque [illegible] Tratar com Sr. Cavalcanti [illegible] CRECI 287 [illegible]

CAXIAS — [illegible] 7 de Setembro, 370 [illegible] sala, 2 qts. [illegible] Preço NCr$ 8.000 [illegible] Imóveis [illegible] 11 [illegible] Tel. 45-2390 [illegible]

CAXIAS — Vendo lote no Jd. 25 de Agosto, R. Piauí, 1, Jard. [illegible] — Tel. 23-9987.

CAXIAS — [illegible] — Vendo 2 lotes 10x37 com um [illegible] — 45-1545. Preço NCr$ 3.600,00, entr. NCr$ 1.000,00.

CAXIAS — Vdo. 1 casa e 2 aps. no Bairro Beira-Mar. Ent. 6.000, prest. 250. Tratar Rua Plínio de Oliveira, 83-A — Penha. CRECI 714 — Paulo.

CAXIAS — Vendemos junto ao centro magníficos terrenos próprios para construir c/ água, luz e esgoto. 10x25. Preço de NCr$ 6 000,00 c/ grande facilidade no pagamento. Ver diàriamente à Rua Olga, esquina da Rua Lourenço, junto à Av. Nilo Peçanha. Tratar Rua Nunes Alves, 25, 1.º andar, s/ 106-A. [illegible]

CAXIAS — Vendo casa vazia [illegible] Av. Paulista, 76 — Tels. 46-1498 — [illegible] CRECI 234.

DUQUE DE CAXIAS — [illegible] Tratar no local. Informações pelo tel. 54-0423 [illegible]

RIO-PETRÓPOLIS — Vende-se casa em terreno de 12x30, com 2 quartos 4x4, sala (5x4), varanda, garagem, c/ porta de aço, cozinha, banheiro e dispensa. Ver no Km 14,5, em frente ao Floreira. Informações no bar do Antônio (em frente). Tratar na Av. Rio Branco, 181, s. 405. — Preços 37 mil, entrada 10 e resto em 60 meses.

VENDO terreno a 40 minutos de Caxias, ver em R. Teixeira [illegible] 70 — V. [illegible]

NOVA IGUAÇU — NILÓPOLIS

NOVA IGUAÇU — Vendo casa c/ sala e qt. separado, terreno 1 200 m2, plano c/ piscina [illegible] 7 000,00. Tel. 47-6612 — De 6 às 12 horas.

NILÓPOLIS — Vendo terreno sem entrada, prestações mensais. Rua Roldão Gonçalves, 1 430 — Artilio. 40-7857.

NOVA IGUAÇU — Parque [illegible], vendo 2 lotes esquina, 1703,15 m2. Ônibus esquina, [illegible] vendo 3 lotes 1 092 m2 segundo loteamento. [illegible] vendo lote 10x50 Cidade Nova, 200m asfalto. Tel.: 46-5133 Arthur.

PARQUE Estoril — Vendo uma casa de campo, c/ 4 quartos, 2 salas, cozinha, copa, banheiro completo, banheiro de empregada, c/ garagem, água, luz e força, podendo passar, serve p/ indústria. Tratar p/ tel. 46-4713. Sr. [illegible]

PETRÓPOLIS — CORREIAS — ITAIPAVA

CORRÊAS — Vendo áreas com água, luz, próximas ao asfalto, localização e preços ótimos — 26-4789.

ITATIAIA — Vendo excelente casa, c. 90 m2, 3 qtos., sala, grande varanda, casa de caseiro, terreno c/ 2 000 m2. Totalmente financiada. Tel. 26-2678.

PETRÓPOLIS — Casa Sítio — 6 000 m2 — Murado em pedra, estilo colonial francês. Água própria, árvores frutíferas. 3 casas, com total de 200 m2. Preço: 55 mil. Entr. 20 mil e saldo até 18 meses. Estrada da Saudade, 2.011 — a 5 minutos do centro, no asfalto. Condução na porta em 20 em 20 minutos. Informações pelo telefone 36-3165 — Sr. Jorge.

CARANGOLA — Petrópolis — Vendo lote plano na Rua Divino Salvador, 15x30. Tratar com Siqueira, tel.: 30-6627.

PETRÓPOLIS — Terreno, vende-se com 2 000 metros quadrados, no Sítio do Ponte, Segundo Distrito de Bonsucesso, defronte à junção da Variante e União e Indústria. Urbanizado, água, luz elétrica e telefone, benfeitorias residências vizinhas. — Preço base NCr$ 8 000, aceitando-se proposta para financiamento parcial. Tratar pelo telefone 43-0172.

PETRÓPOLIS — Vendo no 1.º Distrito do Município, uma área de terreno na Fazenda Inglêsa, com 9 805 m2, ao lado do Cônsul da Finlândia em leilão, amanhã, dia 16, às 17 horas, na Rua das Marrecas, 37. Veja Jornal do Comércio de hoje, com maiores detalhes. Inf. 22-8080.

PETRÓPOLIS — Alto da Serra — Ônibus Chácara Flora — Rua Jacinto Rabelo, 620 e 627. Vendo área 10 308 m2, com 2 casas modestas, água, luz e árv. frut., rodeada de casas — Trat. no Rio, tel.: 30-5681.

PETRÓPOLIS — Vendo ap. 101, luxo, sala, 2 quartos, copa-cozinha, dependências, c/ garagem. Chaves c/ porteiro Sr. Valdemar — Av. Sete de Setembro, 77. Tratar no Rio. Tel. 49-3365. — Hor. comercial.

PETRÓPOLIS — Vendo casa em final de construção, na R. Cristóvão Colombo. Tratar 45-8907.

PASSO ap. em construção bem adiant., qto., sl., banh., dep. de empreg., ar. 3 000,00 ou troco p/ casa ou carro 63. Icaraí, junto à praia. Tel. 26-2838. — Sr. Edison.

PETRÓPOLIS — Ótimo ap. Av. 15, 3 qts., salão, todo atapetado, demais depend., de fundos. Tratar na ORAC Ltda. CRECI J — 207 — Tel.: 37-7655 — 56-1010.

QUITANDINHA — Casa — Vende-se uma com living com 20 m2, 4 quartos, sala de jantar, sala de almôço, cozinha, 2 banheiros, dependências de empregado, garagem, churrascaria, acabamento de luxo. Tem água própria. Terreno plano. Tel.: 57-1315.

TERRENO Quitandinha, junto ao Hotel, Rua Uruguai, 34. Quadra 42, água, luz e esgoto, junto casa Cnt. Panair, com planta e material construção. Tratar telefone 52-9110.

TERESÓPOLIS — FRIBURGO

CASA — Teresópolis — Granja Guarani — Vdo. 3 qts. etc. Terreno 2 500 m2. Trat. tel. 30-5160 — Sousa — CRECI 564.

CASA — Compro, diretamente do proprietário em Teresópolis, casa com 2 ou 3 quartos, jardim etc., mesmo precisando reparos. Condições a combinar — Tel.: .. 26-4665.

FRIBURGO — MURY — Vendo modernas e funcionais casas de veraneio em aprazível local. Pequena entrada e grande financiamento. Poucas unidades à venda. Inform. 26-2296.

FRIBURGO — Vendo ótimo ap. frente, ed. nôvo, vazio — R. General Osório, grande sala, 2 qts., e demais dep. compl. Preço de oportunidade — Tratar com Sr. Arnaldo — Tel.: 36-7600 — Rio.

FRIBURGO — [illegible] Rio Branco, 18, [illegible] Domingos — CRECI [illegible]

FRIBURGO — [illegible] hotel Alpino [illegible] 4 qts. [illegible]

NOVA FRIBURGO — [illegible]

NOVA FRIBURGO — Vende-se [illegible]

TERESÓPOLIS — [illegible]

TERESÓPOLIS — [illegible]

TERESÓPOLIS — [illegible]

TERESÓPOLIS — Vende-se [illegible] quadra completa de 13 lotes 7.960 m2. Loteamento [illegible]

TERESÓPOLIS — [illegible] Tels.: 30-7716 — 45-6229.

TERESÓPOLIS — [illegible]

VENDO apartamento [illegible]

ARARUAMA — CABO FRIO

ARARUAMA — [illegible]

ARARUAMA — [illegible] CRECI [illegible]

CABO FRIO — Vende-se casa de frente para a lagoa, grande terreno. Informações: 47-3770.

CABO FRIO — Na maravilhosa Praia do Forte, de frente para o mar. Área de 2 650 m2 ou [illegible] lotes. Vendemos na praia mais [illegible] terreno de esquina [illegible] Vendas exclusivas, [illegible] Av. Pres. Vargas, 290 [illegible]

SAQUAREMA — Vendemos bela [illegible] casa frente praia [illegible]

RAMAL DE MANGARATIBA — ANGRA DOS REIS

ANGRA DOS REIS — Vende-se [illegible] aceita troca [illegible] área [illegible] Av. Rio Branco, 156-2728, telefone 42-6836 — José Maria [illegible]

CORÔA GRANDE — Vendo casa nova pela praia. Troco por carro. Facilito. Tratar c/ Raul aos domingos, no local. Rua D. Teresa ou Rua Rio Grande [illegible] 98-A [illegible] — Méier.

ITAGUAÍ — R. Mangaratiba, — Vende-se um terreno 47x195 com plantas. [illegible] ônibus na porta, mil cruz. novos, facilita. Tel. 38-4688. Sr. Manuel.

ILHA PARTICULAR — Vendo em [illegible] 10.000 m2. Tratar Rua Francisco Eugênio, 315-A, c/ 11.

MURIQUI — Vendo casa 2 pav. em terreno de 10x46, na praia, Av. Rio Branco, 18, 602. Telefone 23-5407. Domingos. — CRECI ERJ-259 e GB-1112.

MURIQUI — Ótima casa 2 pav. quintal, mobiliada, [illegible] Domingos — CRECI ERJ-259 — 23-5407 e 23-2495.

MANGARATIBA — Itacuruçá. Vendem-se 2 lotes juntos, 260 m2 cada. Tel. 54-3063. Antônio. R. [illegible], 7, Tijuca.

MURIQUI — Lote de vila com luz e água. Rua Santana, 807 — Tratar Rio R. Francisco Eugênio, n.º 315-A, c/ 11. Preço: NCr$ 2.000,00 — Entrada NCr$ 1.000,00.

VENDO, compro casas e terrenos todo o ramal. Av. R. Branco, 18, gr. 602. Tels.: 23-5407 e 23-2495, Domingos — CRECI ERJ-259 — GB-1112.

VENDO casa e terreno 600 m2 [illegible], tratar na Rua Riachuelo, [illegible] 803.

OUTRAS CIDADES

CASA em Pereira [illegible] — Vendo [illegible] terreno de 945 m2, local privilegiado, próximo de tudo [illegible] Tratar pelo tel. 30-6230 — [illegible]

CENTRO DE MIGUEL COUTO — Vendo barato 7 casas luz, água enc., ter. 1350 m2. Ônibus na porta — Inf. 22-2201 — Araújo — CRECI 1127.

MIGUEL PEREIRA — Quarto sala, quarto mobiliado, 8 000, financio metade. Luís Pamplona, 66 — Walter ou 37-5250 — .. 57-4933 — Gomes.

SÍTIOS, CHÁCARAS, FAZENDAS

ÁREA PARA SÍTIO ou granja — Vendo, 5 538 m2, c/ 60 mts. de beira-rio, a 1h do Rio. (Estr. Rio-Friburgo). Prestações iniciais de NCr$ 34,00 s/ entrada. Oportunidade. Tratar c/ Assys, tels. 43-0229 e 34-4460. CRECI 497.

ÁREA p/ sítio c/ 5 000m2, próx. Km 17, Estr. dos Bandeirantes, tod. plana por 15 m. cr. nov., c/ 3 entr., rest. comb., c/ Ferreira Filho, Av. Geremário Dantas, 39, gr. 202. Creci 1091.

CAMPO GRANDE — Sítio c/ 120 000m2. Água de magnífica nascente, luz, casa, plantações diversas. Topografia esplêndida e privilegiada. Próximo à Praia. Preço: NCr$ 30 000,00. Entr. ... 10 000,00. Saldo a combinar. Aceita-se proposta. Tratar Praça Dr. Raul Boaventura, 11, s/ 2 e 4 — Em frente à Estação de Campo Grande. Tel. 94-0184. Creci 808.

CAMPO GRANDE — Vende-se ou troca-se por ap. ou casa, sítio c/ 2 casas, 40 000 m2, todo plantado c/ criação de porcos alemães. Estr. do Mangaça. Tr. Sr. Dutra. Rua Letrista, 44. Jardim Mangaça.

FAZENDA — Vendo E. do Rio, ou troco por prédio, 30 minutos de Niterói, muita água, plantação de laranja, banana, manga e abacate, junto asfalto, NCr$ .. 60 000,00. Teixeira, fone 3752 — Niterói, CRECIERJ 34.

FRIBURGO — Vendo sítio c/ ... 65.000m2. Casa c/salão, 3 qtos., copa, coz., banh., gar., porão habitável c/3 qtos., luz elétrica e água de nascente própria, deps. p/ caseiros. Diversos cultivos. A quinze minutos do centro. Preço 20.000 cruzeiros novos c/50% de sinal e o resto a combinar. Tel.: 32-4141, Sr. João Luiz (Creci 1 270)

JACAREPAGUÁ, Freguesia. Vendem-se 2 sítios, ambos c/ plantas. Inf. Pôsto Atlantic, L. Freguesia, Sr. Henrique ou Angelim. Tel. 92-2079.

[illegible]

SÍTIO EM JACAREPAGUÁ — Distante 120 metros da Av. Geremário Dantas com 21 000 m2 — [illegible] água, luz e uma casa. Preço de ocasião. Tratar Av. Geremário Dantas 1 421, s/ 206.

JACAREPAGUÁ — [illegible] Tel. 46-2292 — Creci [illegible]

[illegible] Tel. 22-4421 — Creci 169.

TERESÓPOLIS — Vendo ou permuto por apartamento [illegible]

VENDO [illegible] Jacarepaguá [illegible] CRECI [illegible]

IMÓVEIS DIVERSOS

ÁREAS 400.000 e 600.000 m2 — Ótimo clima, boas p/ granjas, criação etc. [illegible] frente ônibus, junto asfalto, [illegible] — Tel. 47-9942.

CAXAMBU — Vendo ap. de 2 qts. c/ arm. embutidos, banh. completo, [illegible] áreas de serviço c/ restaurantes no térreo [illegible] no edifício Ely, em frente ao Parque. Tratar tel. 45-8756 — Barbosa.

CAXAMBU — Vendo área 64 m2, no centro da Cidade, Av. Rio Branco, 18/602. Telefones 23-5407 e 23-2495, Domingos — CRECI 1112.

PALMARES — [illegible] Casa de campo [illegible] área [illegible] 10.000 [illegible] Administradora Dinis & Filho Ltda., Alfândega, 108, s/loja — Tel. 43-2618 e 23-1689 — Corr. Bern. D. Pinto. Creci 910.

SUA casa em 90 dias. — Vendemos e demonstramos [illegible] de sua obra financiada. [illegible] — Leopoldina, 8, sala 704. Tel. 22-4772. CRECI 191.

VENDO ótimo terreno em [illegible]. Lote n.º 40, Quadra 85, de esquina. Preço de ocasião. Informações por tel. 32-9110.

Castelo

Vendo andar com 350 m. Av. Rio Branco, 136, s. 2327 — Tels. 22-9720 — CRECI 1235.

Loja em Caxias

Passa-se o contrato de uma grande loja no centro, na Avenida Nilo Peçanha n. 277, 283 e 287. Ver no local e tratar na Av. Pedro II, 380. Telefone 34-0710, com Azevedo ou Cleonel, na parte da manhã.

Loja em Vila Isabel

Passa-se o contrato de ótima loja c/ moradia (sobrado). Ver na Avenida 28 de Setembro, 303 e tratar na Av. Pedro II, 380. Tel. 34-0710, c/ Azevedo ou Cleonel, na parte da manhã.

São Paulo X

PETRÓPOLIS OU TERESÓPOLIS

Troco ótimo apartamento vazio, com 3 qts., sala, j. inverno, copa, cozinha, dependências de empregada, armários embutidos, todo pintado a óleo e sinteco, novos, fogão Visorâmico, com box fechado e individual para carro em edifício de fino acabamento no melhor ponto da Cidade de S. Paulo próximo à Rua Augusta e Av. Paulista, à Alameda Franca, por casa em Petrópolis ou Teresópolis. — Tratar no Rio de Janeiro pelo telefone 47-0017 — Sr. Ribeiro, pela manhã ou à noite.

Tijuca - Muda

Vendo R. Guajaratuba, 120, ap. 102. Salão, 3 gr. quartos, copa, cozinha, dep. empr. — Tratar com Sílvia. Tel. 45-1843.

VENDE-SE

TERRENO PARA INDÚSTRIA OU COMÉRCIO COM 16.000m^2

Próximo do Centro, todo murado com dois portões de ferro. Chão todo nivelado, cisterna e reservatório elevado, em concreto, com a capacidade de 100.000 lit., com água da CEDAG.

MEDIDAS: FRENTE .... 103,00 m
LADO ESQ. ...... 158,00 m
LADO DTO. .... 115,50 m
FUNDO .... 146,00 m

Resposta para a portaria dêste Jornal sob o n.º 207 891, ao Sr. ALBERTO.

NÃO SE ACEITA INTERMEDIARIO

Colônia de Férias ou Clínica de Repouso

Vende-se funcionando c/ instalações de luxo, frigoríficos, piscinas, luz da Light, gerador, lavanderias, 50 apartamentos, ricamente mobiliados, excelente clima, mil metros de altitude, a 1h30m do Rio, estrada asfaltada e telefones. Ótimo para clube, sanatório, hotel de luxo ou colônia de férias de emprêsa de grande porte ou institutos e outros órgãos. Cartas para a portaria dêste Jornal sob o n. 19 875.

Casa vazia no Lins de Vasconcelos

Para Indústria, Comércio ou Residência

Vende-se ótima casa assobradada, reformada, serve para qualquer ramo ou construção, tem 6 quartos, 3 salas, terreno mede 11x86. Ver no local, com Sr. Severino, Rua Heráclito Graça n. 58. Esta rua começa na Rua Lins Vasconcelos, 513. Tratar com Sr. Borges. Tel. 52-9853 — 26-3539.

Para renda — Colégio — Casa Saúde

ALMIRANTE ALEXANDRINO — Vende-se prédio de esquina, 5 unidades, 3 pavimentos, terreno para nova construção. Rua Alm. Alex, 222 esq. Rua Áurea. Preço NCr$ 34 000,00 entrada e o restante facilitado. Total. NCr$ 77 000,00. Tel. 37-3868.

Barão da Laguna

Vendo, Rui Barbosa, 80 - 302, 4 quartos, 2 s., sala jantar, 2 ban., coz., 2 de emp. Linda vista! Sem garagem.

Ver no local, depois das 15 horas. — 125 mil. Fin. em 3 anos.

Paulo Valente — 43-9644 C. 1 144.

Prudente Morais, 614 — 201

1 sala e 3 q., arm., pintura plástica, finamente atapetado e cortinas. Bar. motivo compra outra maior. Vendo apenas: NCr$ 65.000,00, entr. NCr$ 35.000,00; rest. a combinar 12/18 meses. Visitas depois das 14 horas, no ap. — 4 pav. frente.

Paulo Valente — Pres. Vargas, 583 — 1 620 — 43-9644 — C. 1 144.

Sítio — Friburgo

Vende-se com área de 32 hectares, distante 5 quilômetros do centro da Cidade. Casas, lago, muita água, luz e telefone. Indicado para clube, hojel, colônia de férias etc.

Preço NCr$ 350.000,00.

Tratar com Jahir a partir de segunda-feira — Tel. 5021 — Niterói.

Senhores Incorporadores

Vendo terreno em ótimo ponto comercial na Rua Carolina Machado, em frente à Estação de Madureira, com projeto aprovado para construção de 20 lojas, 24 sobrelojas e 60 apartamentos — Preço: NCr$ 400.000,00. Tratar com o proprietário na Rua do Matoso, 76.

Terreno Jacarepaguá

Precisamos c/ área de 4 000 m2, aprox., em rua com fôrça e água. Ofertas detalhadas para o n. 176 370, na portaria dêste Jornal.

Portuguêses

Vendo, ou troco imóveis em Portugal, por casa ou ap. no Rio. Estudarei qualquer negócio. Tel.: 22-9165 — CRECI n.º 1168.

Terrenos

IPANEMA — LEBLON

Compramos bem localizados. Tratar Construtora Adolpho Lindenberg R. J. Ltda. — Av. Graça Aranha, 333, s| 206. — Tels.: 42-9350 e 52-7487 — CRECI 1 278.

IMÓVEIS — ALUGUEL

ZONA CENTRO

CENTRO

ALUGA-SE 1 vaga à moça que trabalhe fora. NCr$ 70, com d. em ambiente familiar. R. Taylor, 31-404.

ALUGAM-SE quartos a casais que trabalhem fora. Rua do Senado, 239, sobrado.

ALUGA-SE 1 quarto a 2 senhoras ou senhor de respeito. Rua Riachuelo, 339, ap. 305 — Centro.

ALUGA-SE senhora só 2 ótimas vagas a moças que trab. fora com direitos, não f. água. NCr$ 45,00. Rua Washington Luís, 50, ap. 505 — Cruz Vermelha.

ALUGA-SE ótima sala indep. com muita água a cavalheiros. Rua André Cavalcanti, 134.

ALUGA-SE vaga para moça ou diária para moça. Rua do Resende, 21, ap. 310.

ALUGA-SE quarto Inválidos, 57, 1.º

ALUGUÉIS??? Fiadores??? Desconto em fôlha??? Depósito??? R. Miguel Couto, 27, 4.º and. (7,30 às 18h). Agência especializada em locação e vendas. — 32-5855, 23-3042, 46-8855. Indica casas e aps. a partir 70, 90, 120, 170, 200, 250, 300 (Exigência 1 mês depósito). Territorial Amazonas. — CRECI 743.

APARTAMENTOS — Indico para alugar c/ 1 mês adiantado apenas, n. cobro antes das chaves. Ver Lg. S. Francisco, 26, sala 1119. T. 43-3413 — 23-2232.

ALUGAM-SE ótimas vagas em quartos de luxo, ambiente familiar. Preços módicos. R. dos Andradas, 59, 1.º esquina de Alfândega.

ALUGA-SE um quarto para 2 ou 3 rapazes. Av. Presidente Vargas, 2007, ap. 904. Tratar Sr. Oliveira.

ALUGA-SE ap. sala, 2 quartos, área c/ tanque. Aluguel NCr$ 250,00. Chaves c/ encarregado. Rua Tomás Rabelo, 46 ap. 201 — Estácio.

ALUGA-SE o ap. S-101 à Rua Guilherme Marconi, 80, c| 2 qts., sala, jardim de inverno e demais deps. Ver local, tratar tel. 52-1055 das 12 às 18 hs.

ALUGAM-SE 2 bons quartos a família em casa boa e limpa. Rua Moraes e Vale, 27. Telefonar 52-5805, para mostrar.

ALUGA-SE quarto. Rua Júlio do Carmo, 23, 1.º andar.

ALUGA-SE um quarto na Rua Corte Bastos, 317.

ALUGO quartos p/ 60 mil c/ todos os direitos, na Rua Visconde de Pirassinunga, 69. Estácio c/ Dr. Vitória.

ALUGAM-SE vagas mobiliadas c/ refeições — 32-0997.

ALUGA-SE o 2.º andar da Rua Luís de Camões n.º 4. Tratar na Lanchonete. Tel. 23-9566.

ALUGA-SE ap. quarto, sala separador, cozinha, banheiro, existe que pode transformar em quarto, s/. 240. Rua Inválidos, 190, ap. 405.

ALUGA na Rua Estácio de Sá, n. 115, ap. 504 com uma sala, dois quartos e demais dependências. Tratar no local.

ANDAR TÉRREO — Faz-se contrato 3 anos c/ 5 cômodos e área coberta, dormitório, sala e geladeira: Av. Henrique Valadares, 77 — Térreo.

ALUGA-SE o ap. 302 da Rua do Propósito, 14, com qt., sala, coz., e área. Chaves no ap. 401. Tratar Rua Riachuelo, 7 loja. — Tel. 52-7786.

ALUGO quarto mob., p/ rapaz solt. Rua Azeredo Coutinho, 35, ap. 301 (ao lado da Casa da Moeda).

ALUGA-SE ótimo quarto p/ 1 ou 2 rapazes à Rua República do Líbano, 15. Tel.: 52-2715.

ALUGA-SE quarto a moças que trabalhem fora. Rua Washington Luís, 111, ap. 710 — D. Dalvina.

ALUGA-SE quarto para rapazes. R. Inválidos, 39, sob. — Centro.

ALUGA-SE apartamento, quarto, sala e mais dependências, aluguel NCr$ 250,00. Rua Tenente Possolo n. 1, ap. 205. Chaves com o porteiro.

ALUGA-SE quarto. Rua dos Inválidos, 122, sobrado.

BAIRRO DE FÁTIMA — Ap. de solteiro. Procura-se outro para dividir aluguel. Tratar pelo telefone 32-4090 — Chamar o Sr. Paulo das 7 às 15, sáb.

CENTRO — B. Fátima — Alugo ap. q. e s., coz., b., tanque. Ver hoje. Rua Guilherme Marconi n.º 95, ap. 404. Tel. 32-4941, c 70.

CENTRO — Alugo ótimo qt. c/ banh. e WC indep., único inquil. NCr$ 100,00, a moça, cra. ou rapaz que trab. fora. R. Riachuelo, 319, ap. 102.

CENTRO — Aluga-se ap. R. Ubaldino Amaral, 47, sala e quarto, banheiro e cozinha. Chaves com porteiro. Tratar 32-8977 — Marcelina.

CENTRO — Garagem, aluga-se uma no Bairro de Fátima. Tel.: 32-6340.

CENTRO — Aluga-se um quarto independente, uma ou duas moças que trabalhe fora. Bairro de Fátima. Tel. 32-6340.

CENTRO — Aluga-se ap. 711 na Av. Gomes Freire, 785, composto de sala e quarto conjugado, kit. e banheiro. NCr$ 160,00 mais taxas. Tratar em H. C. Cordeiro Guerra & Cia. Ltda. na Av. Rio Branco, 173, 14.º andar — Tel. 31-1895.

CENTRO — Aluga-se ap. 217 da Av. Gomes Freire, 788 composto de sala e quarto separados, cozinha e banheiro. NCr$ 220,00 mais taxas. Chaves com o porteiro. Tratar em H. C. CORDEIRO GUERRA & CIA LTDA. Av. Rio Branco, 173 — 14.º andar. Tel.: 31-1895.

CINELÂNDIA — Aluga-se ap. 1105 à Rua Álvaro Alvim, 33, de frente, c/ qt. banh. mobiliado. Tratar p/ tel. 42-8906. CRECI J-277.

CENTRO — Alugo quarto p/ moça c/ referencias. Tel. 22-6974.

CENTRO — Aluga-se ap. 508. R. Henrique Valadares, 41, c/ sl. e 2 qts., chave na portaria e tratar em Jabur Neto Imóveis. Rua das Marrecas, 40, s/ 702. Tel. 32-8767.

CENTRO — Aluga-se à Rua Júlio do Carmo, 215, casa 10, 1 quarto, 1 sala c/ área grd., cozinha NCr$ 130,00.

CENTRO — Aluga-se apartamento térreo, com 2 quartos, sala, cozinha, banheiro e área, com tanque. Tel. 22-2840, Sr. Braz.

CENTRO — Aluga-se casa grande. Rua Jogo da Bola, 154. Chaves no 158. Tratar Av. Rio Branco, 156, sl 706 — CRECI 861.

EVARISTO DA VEIGA, 35/1804 — Aluga-se conjugado. Tratar mesmo local, das 10 às 12. — NCr$ 250,00.

ESTÁCIO DE SÁ — Aluga-se a rapazes, quarto confortável em casa de família, lugar alto. Rua São Frederico, 88-F.

FIANÇA — Dá-se para aps. e residências. Seleção rápida. Av. Mem de Sá, 325-A.

QUARTOS no centro — Aluga-se um tipo kitchnet, para casal ou rapazes. Independente. 2 meses em depósito. Tratar Inválidos, 10, sob. N.B. os quartos à Rua do Rezende 66, sob.

SAÚDE — Aluga-se ap. Rua Conselheiro Zacarias, 15. Tratar Av. Rio Branco, 156, s/ 706.

TERRENO — Aluga-se terreno de 6x40 m na Rua Comendador Leonardo, 9. Tratar c/ Sr. Ribeiro, tel. 31-2906.

TERRENO — Aluga-se terreno de 6x40 m na Rua Comendador Leonardo, 11. Tratar c /Sr. Ribeiro. Tel. 31-2906.

ZONA SUL

GLÓRIA — S. TERESA

ALUGA-SE apartamento de alto luxo, mobiliado, telefone, ar condicionado, 4 quartos, 2 salas, 2 banheiros sociais, dependências, armários embutidos, garagem, piscina, belíssima vista. Ver Almirante Alexandrino, 682 apt. 304. Tel. 25-3007 e 56-1936.

ALUGA-SE quarto a rapaz. Rua Santa Cristina, 46, apt. 201. — Glória.

ALUGAM-SE 2 aps. Rua Hermenegildo de Barros, 69 — Ver de 14 às 19 horas. Tel. 36-7523 — Sr. Neira.

ALUGAM-SE vagas a moças em casa de família, ótimo ambiente — Rua Hermenegildo de Barros, 56, ap. 301 — Glória.

ALUGO — Rua da Glória, 122, ap. 303 — Sala muito bem mobiliada para sr. de trato.

ALUGA-SE quarto gr., banh., coz., e área de serv. Rua Benjamim Constant, 159-A — 180,00 líq.

ALUGA-SE ap. n.º 102 à Rua Benjamim Constant n.º 60, composto de 1 quarto, sala, cozinha, banheiro e dependências de empregada. Chaves com o porteiro, Tratar com o Sr. Cunha — Tel. 43-1413 das 9 às 12h.

ALUGA-SE ap. qt. e sl. conj. de frente com sinteco à Rua Fialho, 15, ap. 409 — Ver com porteiro — Tratar tel. 45-0481.

GLÓRIA — Aluga-se R. Cândido Mendes, 241, ap. 802 frente — Sala, qt. separ., depend. cpl. Ver com porteiro, Tratar Imobil. GÓES Ltda., R. Alc. Guanabara, 24/1 214 — Tel. 32-1216.

GLÓRIA — Quarto mobiliado — Aluga-se a um ou dois rapazes que trabalham fora. Referências. Rua Benjamim Constant, 60, ap. 608.

GLÓRIA — Alugo conj. peq. b. completo com telefone. NCr$ 220 taxas, fiador. Rua do Russell, 496 apt. 512 com Dennell.

PRECISA-SE de sócio para apartamento. Aluguel 80,00 — Rua Antônio Mendes Campos, 75, ap. 706 — Glória.

QUARTO para 2 moças ou sra. mobiliado. Aluga-se Rua do Russel, 344-A, ap. 107 — Glória.

SANTA TERESA — Aluga-se ap. 101 na Rua Almirante Alexandrino, 682 à família de fino trato, composto de salão, saleta, 3 quartos, banheiro completo, copa e cozinha e dependências completas de empregada. Com bonita vista para a cidade. Tratar em Cordeiro Guerra & Cia. Ltda. na Av. Rio Branco, 173, 14.º andar. Tel. 31-1895.

SANTA TEREZA — Aluga-se apart. (1 por andar) com 3 qts. sala, dep. empreg. telefone. Aluguel NCr$ 450,00. Alm. Alexandrino, 368-A apt. 201.

CATETE — FLAMENGO

ALUGUEL — Fiadores — Indico os melhores N. cobro adiantado. Apartamentos conjugados 1 e 2 qts., ver Lg. S. Francisco, 26, sl 1119, T. 43-3413 e 23-2232.

ALUGA-SE vaga p/ moça ou senhora c/ café, banho quente. Refeições a combinar. R. Buarque de Macedo, 50, ap. 203.

ALUGO quarto independente rapaz que trabalhe com banheiro anexo. 80,00. 45-9735.

ALUGAM-SE vagas a moças. Rua Buarque de Macedo, 36, ap. 312 — Tel. 25-8283 — Bairro Flamengo.

ALUGO qt. mobiliado c/ fam. cavalheiro distinto trabalhe fora, único inq. Fone 25-6727 — (Catete).

ALUGA-SE um quarto p/ moça que trabalhe fora. Tratar pelo tel. 45-4033 — R. Conde de Baependi, Flamengo.

ALUGA-SE quarto a 2 ou 3 senhores de respeito que trabalhem fora. Senador Vergueiro, 165, ap. 301.

ALUGO vaga moça de 35,00 a 45,00, banh. quente, p/ lavar, cozinhar. Tratar Paissandu, 272. Fone: 25-8621.

ALUGO vaga rapaz 35,00 a 40,00 — Correia Dutra, 144, Catete, casa família.

ALUGAM-SE duas vagas para moças com direito a lavar e cozinhar. Rua Almte. Tamandaré, 53 ap. 02 — Flamengo.

APARTAMENTO — Aluga um, c/ sala e quarto conjugado, banheiro e kitchnete. Rua Silveira Martins, 127, ap. 410 — Ver no local e tratar com Sr. WABEL depois das 17,00h. Tel. 22-5313.

ALUGO apartamento de 2 quartos, sala, cozinha, dep. empregada, de frente, ap. 501. Tratar pelo tel. Gov. 380 para marcar encontro no local, Rua Dois de Dezembro n.º 118.

ALUGA-SE 1 quarto mobiliado, para pessoa do sexo masculino, à Rua Machado de Assis n.º 45 ap. 404.

ALUGA-SE quarto em casa de família. Exige-se referência. — Tel. 45-0516 — Flamengo.

ALUGAM-SE vagas para moças. Apartamento nôvo. Rua Pedro Américo, 110, ap. 506. Catete.

ALUGUÉIS??? Fiadores??? R. Mig. Couto 27, 4.º andar (7,30 às 18), solução no dia, não cobra nada adiantado, comissão 20,00, mais 1 mês depósito.

ALUGA-SE apartamento conjugado, na Rua Almte. Tamandaré n. 41, ap. 220. Ver com o proprietário, no local.

ALUGO conjugado c/ cozinha e banheiro por 200, mais taxas. — Ver hoje na Rua Senador Vergueiro 203, ap. 1 010.

ALUGA-SE, no Largo do Machado n.º 11, o ap. 904, c/ sala, 3 quartos e demais dependências. Aluguel: NCr$ 500,00. Chaves c/ o porteiro. Tratar p/ tel. 56-1399.

ALUGO um quarto mobiliado, 1 ou 2 pessoas, casa de família. NCr$ 70,00. R. Catete, 92, casa 8.

ALUGA-SE quarto a casal, com móveis ou sem. Informações na R. Senador Vergueiro, 106/706.

ALUGA-SE ótimo quarto mob., cpl. de molas, sinteco, café manhã, a uma ou duas senhoras de fino trato que trabalhe fora — NCr$ 80,00. R. Marquês Abrantes, 56, ap. 306 — Flamengo.

ALUGA-SE quarto em ap. familiar. Travessa Carlos Sá, 14/601. Transversal c/Silveira Martins — Catete.

ALUGA-SE quarto amplo para casal ou uma pessoa que trabalhe fora. Único inquilino. Rua Almte. Tamandaré, 45, ap. 61.

ALUGO ap. de sala, quarto, cozinha, em edifício novo, na Rua do Catete, 214. NCr$ 230,00, mais taxas, depósito. Ver no local c/Sr. Pimenta. Tratar no horário comercial, na Rua do Catete, 310, sala 312.

CATETE — Alugo quarto a um ou dois rapazes. Exigem-se referências. Ambiente selecionado. De frente. Artur Bernardes n.º 49, ap. 301.

CATETE — Aluga-se ótimo quarto de frente c/ vagas a rapazes bancários, comerciários. Pedem-se refs. Perto da praia. R. Bento Lisboa, 16 — Tel. 45-5718.

CATETE — Rapaz educado, que trabalha fora, procura companheiro de quarto, em idênticas condições, para dividir despesas. Ambiente sossegado e de muito confôrto. Fineza apresentar referências. Rua Silveira Martins n. 155, ap. 303.

CATETE — Rua Santo Amaro, 196 — Alugo o ap. 314, c/ sala, 2 qts., dep. de empr. Tem elevador. Aluguel NCr$ 300,00. Ver domingo e tratar na Rua das Marrecas, 40, sala 705. Tel. 52-5481 — Creci 794.

FLAMENGO — Alugam-se aps. sala, 2 quartos, banheiro, coz. e dep. de empreg. — Martins Ribeiro, 35, esq. de S. Salvador. Tel.: 25-5619.

FLAMENGO — Aluga-se ap. 1201 de frente na Rua Senador Vergueiro, 218. Sala, 2 quartos, cozinha, banheiro, dependências completas de empregada, área com tanque e vaga na garagem. NCr$ 450,00 mais taxas. Chaves com o porteiro. Tratar em H. C. Cordeiro Guerra & Cia Ltda. na Av. Rio Branco, 173, 14.º andar. Tel. 31-1895.

FLAMENGO — Alugam-se salas para qualquer ramo de negócio. Rua Marquês de Abrantes, 4.

FLAMENGO — Alugo, mobiliado, o ap. 704 da Praia do Flamengo n.º 164, c/ sala, dois qts., dep. empr. Peças amplas, vista para a praia. Aluguel NCr$ 500,00. Chaves portaria. Tratar Rua das Marrecas 40, sala 705. Tel. 52-5481 — Creci 794.

FLAMENGO — Aluga-se vaga para rapazes. 35,00. Rua Marquês do Paraná 128 — 201.

FLAMENGO — Aluga-se o apartamento 202 da Rua Silveira Martins, 116, mobiliado, com geladeira, telev., telefone, 3 quartos, copa. Mais dependências, pintado de nôvo. NCr$ 700,00. Tratar, marcar hora 26-7813.

FLAMENGO — Aluga-se quarto mobiliado, com banheiro anexo, único inquilino. Tratar Mme. Ruth. Telefone 25-9196.

FLAMENGO — Sala, 2 qts. etc. frente, prédio tem garagem. — Aluga NCr$ 400. Adm. Monte Castelo, R. da Quitanda, 30 gr. 808. Tel. 52-2809 e 52-8251 — Creci 577.

FLAMENGO — Alugam-se vagas a moças com todos os direitos em ap. de luxo. NCr$ 80 — Tratar 45-3908.

FLAMENGO — Aluga-se ap. com s. inv., sala, quarto, coz., banh. e tanque a Av. Oswaldo Cruz, 90, ap. 511 — Chaves c/ porteiro.

FLAMENGO — Aluga-se ap. qt., sl. sep. claro amplo, sinteco, jd. inv., vest. Rua Silveira Martins, 157, ap. 809. — Chaves porteiro. Tratar tel. 27-2197.

FLAMENGO — Aluga-se ap. 306 — R. Marquês de Abrantes, 107 c/ sl., 3 qts. e deps. de emp. Chave na port. e tratar em Jabur Neto Imóveis, R. das Marrecas, 40, sl. 702 — Tel. 32-8767.

FLAMENGO — Alugo uma vaga para moça com todos os direitos, Rua Senador Vergueiro, 106, ap. 113.

LARGO DO MACHADO — Alugo ap. de qto. e sala separados, peq. coz. e banh. em cor. Rua Bento Lisboa 184 — 926, c/ o porteiro.

LARGO DO MACHADO — Aluga-se sala, pode lavar e coz. a casal s/ filhos ou rapazes. Rua Conde Baependi, 44.

MUDANÇA? GATO PRÊTO armazena, transporta e embala desde 1940 — Tel. 45-8128.

MOÇA morando só em ótimo apartamento, precisa de mais duas. Rua Silveira Martins 127, ap. 213, 2.º bloco. Catete.

PARA GUARDAR MÓVEIS — Aluga-se quarto em casa de família — T. 25-0127. Flamengo.

QUARTO — Catete — Aluga-se quarto c/ banheiro a uma ou duas pessoas que trabalhem fora e dêm ótimas referências — Telefone 25-5129.

QUARTO, alug. mob. c/ confôrto e espio, cav. fino trato e respeito, Rua Senador Vergueiro, 147, ap. 503. T. 45-4446, 140 mil.

QUARTO — Aluga-se vaga mobiliada a senhora trabalhe fora dê referências, c. 100. ótimo ap. casal distinto. R. Paissandu, tratar R. Catete, [illegible] — Dr. Nunes.

QUARTO — Absoluta independência p/ cavalh., ap. rapaz solteiro, moram só 2 pessoas, ordem, sossego, roupa lavada, — 2 de Dezembro n. 26 — 702.

VAGA — Aluga-se rapazes quarto de 3. Rua Marquês Abrantes, 119, ap. 304 — Não perguntar porteiro. Botafogo.

VAGAS, para moças aluga-se à R. Sto. Amaro, 20, ap. 23 — Glória.

LARANJ. — C. VELHO

ALUGO bom ap., 2 qtos, 2 sls. deps. e jardim. Tel. 45-3940. — Jardim Laranjeiras.

ALUGA-SE na Rua Laranjeiras n. 442-A, o ap. 202 — 2 quartos e dependências. Chaves ap. 201 — Tratar tel. 27-3918.

COSME VELHO — Quarto alugam-se ótimos pode lavar e coz. Rua Cosme Velho n. 1041. Exige-se depósito.

LARANJEIRAS — Aluga-se ap. 102 da Rua Paissandu, 245. Quarto e sala sep. dep. emp. Chaves com porteiro. Base: 280 mensais. — Tratar amanhã tel. 42-5538.

LARANJEIRAS — Pereira da Silva, 231-F ap. 203. Excelente apt. q. sl. sep. depend. compl. empregada, peças amplas, claros e indevassável. Aceita-se COPEG curto prazo todos os dias, exceto sexta-feira.

LARANJEIRAS — Aluga-se apt. 2 qts. sl. coz. dep. empr. compl. armários embutidos. Rua das Laranjeiras 477 apt. 302. NCr$ 400,00 e taxas. Chaves c/ porteiro. Tel. 45-5418.

BOTAFOGO — URCA

ALUGA-SE apto. quarto, sala conjugado varanda W.C. e kit. 250,00 mais taxas. Praia de Botafogo, 460 apt. 409. Tel. 34-9176.

ALUGA-SE quarto grande, independente, para moça que trabalhe fora. — Humaitá — 46-7092.

ALUGAM-SE 2 vagas para moça que trabalhe fora. — Telefone .. 46-9039.

ALUGA-SE ótimo apartamento térreo, 2 quartos, sala, 2 áreas, dependências completas, quarto de empregada, todo de frente. Rua Serafim Valandro, 23, ap. 104. NCr$ 400,00. Tel.: 26-6865 — Botafogo.

ALUGA-SE na R. Fernando Guimarães, 77, 3 quartos independentes e 1 sala de frente. Tratar 45-1003 ou 26-4533. — Botafogo.

ALUGO ótimas vagas para rapaz, 40,00, com roupa de cama. R. da Passagem, 48, c. 3.

BOTAFOGO — 1.ª locação — Aluga-se ap. 407 na Rua Real Grandeza, 110, composto de sala, quarto, cozinha, banheiro, área com tanque. NCr$ 300,00 mais taxas. Chaves com o porteiro — Tratar em H. C. Cordeiro Guerra & Cia. Ltda. na Av. Rio Branco, 173, 14.º andar. Tel. 31-1895.

BOTAFOGO — Aluga-se na Rua São Clemente n.º 176, c/ 10, com 2 quartos, 2 salas, cozinha, banheiro e área com tanque. Ver e tratar no local.

BOTAFOGO - Aluga-se qt., banh., kitch. — Praia Botafogo, 460, ap. 339. Alug. NCr$ 180,00. Tratar CIVIA S. A. Tels 52-8166, pintado.

BOTAFOGO — Aluga-se na Praia de Botafogo, 356, o ap. 157, conj. Chaves c/ port. e tratar na Adm. Fluminense S/A, na Rua do Rosário, 127, 1.º and. Tel. 52-8281 — CRECI 661.

BOTAFOGO — Aluga-se quarto. Tratar na R. Marquês de Olinda, 71.

QUARTO — Aluga-se peq. (dep. emp.) a moça ou rapaz. Gal. Severiano, 40, ap. 904, Botafogo. Tomar 2.º elevador.

RUA S. CLEMENTE, 127, próx. Rua Bambina — Aluga-se ap. 703-B, de sala, qto. conjug., banheiro e cozinha. Tel. 45-7766.

RUA REAL GRANDEZA — Procuro moça para dividir locação ap. Indispensável possuir bons costumes e fino trato. Tel. 26-2827 ou 26-6883, com Yara.

URCA — Alugo ap. c/ 2 salas, 2 quartos, banh., coz., dep. emp. 315,00, mais taxas. Chaves na Av. São Sebastião, 213. 2a.-feira.

LEME — COPACABANA

ALUGO temporada peq. ap. Rua Siqueira Campos, NCr$ 220 e taxas, tratar tel. 43-4860. R. 12, Maria de Jesus — Todo mobiliado.

ALUGA-SE quarto mobiliado p/ casal ou duas pessoas com todo confôrto. Av. Copacabana, 97/904. Lido NCr$ 150,00.

ALUGO vaga 70,00. Independente, rapaz ou môça que trabalhe fora. Santa Clara, 164/702.

APARTAMENTO 1002 — de sala e quarto conjugados, c/ sinteco e persianas, banheiro e cozinha — Aluguel NCr$ 350,00. Ver na Rua Domingos Ferreira, 136. Chaves c/ o porteiro. Tratar tel. 52-0837.

ALUGA-SE ap. Rua Senador Vergueiro, 250 ap. 302, 2 salas, 3 quartos e dependências completas. Chaves com porteiro — Tratar tel. 28-2158.

APARTAMENTO — Aluga-se c/ 2 qts., sala, dep. empr., fina residência. Ver Figueiredo Magalhães, 1003, ap. 403.

ALUGO apto. conj. amplo com saleta, sala e qto., banh. coz. completos, área com tanque na Av. Copacabana, 371, ap. 1 212 — Chaves portaria. — Informações 36-2072.

ALUGO fino apartamento mobiliado com telefone p/ temporada a [illegible] Telefone 37-4612.

ALUGA-SE quarto pequeno, entrada independente, na Av. N. S. de Copacabana, 386 apt. 704. Pedem-se referências. NCr$ 100. (Cem cruzeiros).

ALUGAM-SE ap. mobiliados p/ temporada longa ou curta — ADM. BOLIVAR — Av. Copacabana n. 605 — 1 004 — Tel. .. 36-5563.

ALUGA-SE na Rua Figueiredo Magalhães n. 1 033 o ap. 803 com sala, 2 quartos, armário embutido, cozinha ampla, quarto de empregada e dependências de serviço com varanda — As chaves e informações com o porteiro.

ALUGAM-SE 2 aps. um 3 quartos, dep. e 2 de sala, quarto, sala, frentes. Av. Copacabana, 728, 3.º — 37-5930 — 56-4400.

ALUGA-SE curta temporada, ap. mob., inclusive guarnição, cama, mesa e coz., sala, 2 qts., dep. completas, garagem e tel. — R. Constante Ramos, 138/702. Chaves c/ porteiro. Tratar c/ prop. 46-4929.

ALUGA-SE vaga ap. familiar. Ver domingo. Tratar tel. 37-3966, com Cenira.

ALUGA-SE 2 qts., s., dependências, na Rua Ministro Alfredo Valadão, 77, ap. 702, NCr$ 320,00 e taxas. Chaves no 1 002.

ALUGA-SE quarto de frente, bem mobiliado, a um senhor ou dois rapazes, com referências. R. República do Peru, 355, ap. 501 — Pôsto 3.

ALUGA-SE ap. de quarto e sala separada de luxo, para casal sem filhos. Rua Gustavo Sampaio, 448, ap. 1 201, Leme. Tratar na Rua Buenos Aires, 251.

ALUGA-SE um quarto a môça com telefone, alguns direitos. Telefone 37-2589.

ALUGA-SE ap. mobiliado na Rua Barata Ribeiro, 587, 2 sls., 3 qts., dependências. Telefone e garagem. Informações 57-8735.

APARTAMENTO, Rua Saint Roman, 390-502, c/ vest. quarto, sala separado, coz., jard. inverno e banheiro. Fiador. Aluguel 330,00. Chaves c/ porteiro.

ALUGA-SE ap. temporada, mobiliado, quarto e sala separado. Almte. Gonçalves 50—404. Chave com porteiro. Tratar telefone 36-3843.

APARTAMENTO — Aluga-se, frente, quarto e sala separado, jard. inverno, banh., kitch. — 245,00, mais taxas. Av. Prado Júnior. 57-6249 — Copac.

APARTAMENTO — Aluga-se, frente, quarto, kitch., banheiro. R. Anita Garibaldi — 180,00 mais taxas. Tel. 57-6249 — Copac.

ALUGAM-SE vagas para môças e um quarto para senhora trabalhe fora. Rua Rodolfo Dantas n.º 93 ap. 904.

ALUGO ap. s/s. quarto, dependência — 36-6482 — Copacabana.

ALUGA-SE vagas para môças — Rua Constante Ramos 78—404.

ALUGA-SE quarto frente uma ou duas môças q. trabalhem fora c/ todos direitos — N. S. Copacabana, 583 ap. 801. Telefone: 36-5438.

ALUGA-SE uma vaga para rapaz. Tel. 37-8787 — Copacabana.

APARTAMENTO temporada, aluga-se na praia, frente, mob. c/ tel. q. sala sep. Tratar 37-0997.

ACEITO pessoa idônea para sócia em ap. com telefone, televisão etc. Aluguel NCr$ 150,00. — Tratar tel. 57-2979.

ALUGA-SE na Avenida N. S. de Copacabana, 1 241, ap. 623, aluguel NCr$ 200,00 e taxas, fiador ou pagamento em fôlha. Ver e tratar no local, domingo.

ALUGO ap. 305, tipo casa, Sta. Clara, 313, tipo casa, sl., jard. inv., 2 qts., copa e coz., terreno lat. 10x109 etc. c/ 2 qts. Tratar 32-7959.

ALUGA-SE ap. Fernando Mendes, 28/707 sala, 2 qtos., dep. empregada. Chaves na portaria. Tel. 46-1697.

ALUGO a pequena família tratamento, ap. de sala, quarto, coz. e banheiro completos, pintado. R. Domingos Ferreira, 226, ap. 703. Tel.: 36-4665.

AVENIDA PRADO JÚNIOR, 297/801 — Alugo ap. de frente, quarto, sala, saleta, mobiliado com telefone. Ver com o porteiro e tratar tel. 32-9009.

ALUGA-SE um quarto a moça que trabalhe fora. — Leopoldo Miguez, 36, ap. 103 — Copacabana.

ALUGA-SE quarto de frente, perto da praia. Único inquilino, para pessoa de tratamento. 27-6938.

ALUGA-SE grande apartamento mobiliado ou não, com telefone e garagem, com salão, duas salas, três quartos. Rua Toneleros, 218, ap. 701, portaria.

ALUGO — Sala, quarto amp., armários embutidos, dep. emp., 30 m Av. Atlântica. Rua Gen. Ribeiro da Costa, 230, ap. 312. Tratar Caixa Econômica Ag. Central Penhores, Sr. Geraldo ou tel. .. 47-2637.

ALUGA-SE quarto de frente mob., para casal que trabalhe fora, pede-se ref. Rua Carvalho de Mendonça, 12, ap. 901, Copacabana.

ALUGA-SE quarto p/ môça ou senhora, — R. Sá Ferreira, 139, ap. 902.

ALUGA-SE — Ap. sala, qt., s., banheiro, sinteco, pintado, só aceita-se família direita na Rua Sta. Clara, 352, ap. 1 003. — Tel.: 36-5888 — Sr. Afonso.

ALUGUÉIS??? Fiadores??? R. Mig. Couto, 27, 4.º and. (7,30 às 18). Solução no dia, não cobra nada adiantado, comissão 20,00 mais 1 mês depósito. — CRECI 743.

APARTAMENTO — 2 qts., sala, coz., banh., varanda, frente, 2 p/ andar. R. Francisco Sá 32, ap. 902 — Pôsto Seis.

ALUGA-SE ap. 601 Sta. Campos, 243 de frente, 2 quartos, sala, 2 jardins inv., banheiro e coz. em côres, dep. compl. todo pintado, sinteco, arm. emb. Ver port. Tratar 2.a-feira, Dra. Telma — 42-5228 — 450,00.

ALUGA-SE o ap. 306 da Rua Leopoldo Miguez, 107, peq. Chaves c/ o Zelador. Tratar à Rua Teodoro da Silva n.º 904. De 2.a-feira em diante, tel. 58-5912 com o proprietário.

APARTAMENTO — Alugo com 3 salões, 3 quartos, varanda etc., um por andar, pode ser 4 quartos. Rua Aires Saldanha 25, 5.º andar.

ALUGUEL — Precisa alugar e não pode perder tempo procurando? não tem fiador? resolveremos tudo para V.S. vamos ao seu encontro. Tel. 37-6778.

ALUGA-SE quarto indepen., casa família, Rua Gustavo Sampaio, 598, ap. 503 — Leme — Preço a combinar, favor não informar com porteiro.

ALUGAMOS excelente ap. 3 qts. mob., tel., na Av. Atlântica, .. 3 040 ap. 402. Chaves c/ o porteiro. Inf. na Brilhante. R. Hilário de Gouveia 66, gr. 516 — tel.: 57-6309 e 57-5187 — Léo de Queiroz — CRECI 243.

ALUGO ap. frente 2.º and., 2 quartos, sala, banh., coz., qt. emp. c/ WC área serv. R. Ronald Carvalho 154 — Chave c/ porteiro — Tel.: 37-3721.

COPACABANA, Alugam-se apartamentos mobiliados para temporada com 1, 2 e 3 quartos. Ótimas localizações. Plantão de 8 às 22 hs. Tel.: 36-4736.

COPACABANA — Alugo qt. mobiliado, frente p. môças ou rapazes decentes, Av. Copa 331, ap. 1 102 — Tel.: 57-6354 — Preço a combinar.

COPACABANA - Praça Serzedelo Correia. Alugamos, Av. Copacabana, 534, ap. 907, residência ou comércio, c/ sl., e qt. separados, cozinha com lugar geladeira. Chaves portaria. Tratar CIVIA — Travessa Ouvidor, 17 — 52-8166.

COPACABANA — Aluga-se qt. ou vaga em ap. confort. com tel. 2 môças ou srs. c/ direitos. Perto praia. Pôsto 4. Telefone 56-0326.

COPACABANA — Alugo ap. 705, Rua Bolívar, 150, frente para Barata Ribeiro, sala, 2 qts., dep. emp. Portaria social luxo. Chaves porteiro. Tratar Rua das Marrecas 40 — sala 705 — Tel.: 52-5481 — CRECI 794.

COPACABANA — Pôsto 6 — Aluga-se quarto para temporada ou não. Casa de família. Trata-se tel.: 47-0163.

COPACABANA — Alugo ap. conj. frente. R. Min. Viveiros de Castro, 15, ap. 1 105. NCr$ 200 mais taxas. Chaves portaria.

COPACABANA — [illegible] 801 — R. M[illegible] 3 [illegible] telefone [illegible].

COPACABANA — Aluga-se quarto pequeno a casal e moça [illegible] R. [illegible] 17 402 [illegible] pelo telefone 40-[illegible].

CASA — Aluga-se — Saint Roman, 2 salões, 3 amplos quartos, banheiros, varanda, jardim, garagem etc. Tratar 27-7562.

COPACABANA — Aluga-se ótimo ap. Duvivier, 12/204, sala, 3 qts., cozinha, dep. Próximo à praia. Tratar portaria.

COPACABANA — Alugamos ap. 802 à Rua Figueiredo Magalhães, 442 composto de sala, quarto, cozinha e banheiro, chaves c/ porteiro e tratar à Av. Erasmo Braga, 255-A. Tels. 31-0190 — Ramal 239.

COPACABANA — Alugo amplo qt. fte. 2 môças trabalhem fora ap. família. Av. Princesa Isabel. Tel. 28-4672.

COPACABANA — Aluga-se ótimo ap. bem mobiliado, prox. praia, s/ ampla salão, varanda, arm. emb., 2 grdes. quartos, depend. compl. Fone 36-2170 Sr. Roberto.

COPACABANA — Alugo ótimo apartamento de 2 salas, 4 quartos, c/ armários embutidos, 2 banhs. sociais, coz. e dep. emp. Rua Pompeu Loureiro, 32, bloco B ap. 204. Chav. na portaria. Trat. tel. 22-6466.

COPACABANA — Alugo ótimo apartamento sala, quarto separados e demais dep. Rua Figueiredo Magalhães, 219/709. Chav. c/ porteiro Raimundo. Tratar tel. 22-6466.

COPACABANA — Qt., sala, sep., j. inv., 2 entr., 2 arm. emb., banh., coz. amplos, qt. emp., 3 meses dep. Av. Copac., 698, ap. 503. Inf. port.

COPACABANA — Rua Barata Ribeiro, aluga-se excelente ap. de frente todo atapetado composto de sala, 3 quartos, cozinha, banheiro em côr, dependências completas para empregada e vaga na garagem. Tratar em H. C. Cordeiro Guerra & Cia. Ltda. na Av. Rio Branco, 173, 14.º andar. Tel. 31-1895.

COPACABANA — Aluga-se ap. 1002 na Rua Belfort Roxo, 371, composto de sala, saleta, 3 quartos, cozinha, banheiro e dependências completas de empregada. Chaves com o porteiro. Tratar em H. C. Cordeiro Guerra & Cia. Ltda. na Av. Rio Branco, 173, 14.º andar — Tel. 31-1895.

COPACABANA — Aluga-se para temporada amplo ap., sala-quarto separado, dep. Tratar (hoje .. 32-7354) e 32-5044, CRECI 672.

COPACABANA — Temporada na Rua Bolívar, aluga-se ap. qt.-s. conjugado, mobiliado, c/ geladeira. Tratar D. Maria. Tel. 27-7193.

COPACABANA — Aluga-se na R. Djalma Ulrich, 49, o ap. 903, conj. Chaves c/ porteiro e tratar na Adm. Fluminense S. A. na R. do Rosário, 129. Tel. 52-8281 — CRECI 661.

COPACABANA — Aluga-se na Rua Bulhões de Carvalho, 619, o ap. 204, c. sl., 2 qtos., dep. emp. Chaves no próprio e tratar na Adm. Fluminense S/A, na Rua do Rosário, 129, 1.º and. — Tel.: 52-8281, CRECI 661.

COPACABANA — Aluga-se ap. 509 na Rua Gomes Carneiro, 138, conj. c/ arm. embutido. — Tel.: 58-0468. Chaves c/ porteiro.

COPACABANA — Aluga-se ap. 901, na Rua Figueiredo Magalhães, 442, c/ qt., sala, coz., banh. Chaves c/ porteiro e tratar p/ tel.: 42-8906. CRECI J-277.

COPACABANA — Aluga-se ap. de entrada, sala — quarto amplos, banheiro, cozinha e área c/ tanque — Edifício de 4 aps. por andar, Rua Raimundo Correia n. 41, ap. 104 — NCr$ 300,00 mais taxas — Chaves com o porteiro.

COPACABANA — Por temporada alugo apto. de quarto e sala sep., jardim inv. e kitch. Tratar no local na Av. Prado Júnior n. 281 — ap. 616 — Alugo também por 1 ano, das 15 às 19 horas.

COPACABANA — Aluga-se apto. conj. bem mob. sinteco, c/ geladeira p/ temporada, diária ou mensal. Um na Av. Copacabana, 1 085 ap. 407 e outro na Av. Prado Júnior, 235 apt. 817.

COPACABANA — Alugo ap. sl., 2 qts., deps., Rua Anita Garibaldi, 42, ap. 304 — Chaves c/ port. Jorge — Tratar telefones 34-3525 de seg. a sexta-feira, 9 às 11 e 20 às 23 horas.

COPACABANA — Aluga-se ap. Av. Copacabana, 1 246, ap. 1 203 c/ 3 qts., sala, varanda e depend. Pintado de nôvo. Tel. 36-5772 ou 34-1242.

COPACABANA — Alugo 1 quarto a 2 môças c/ refeição. tel. 57-5714.

COPACABANA — Aluga-se ap. de qt. e sala separados. Aluguel NCr$ 325,00 incluídas taxas e cond. tel. 25-6882.

GRANDE qto. c/ arm. s/ café s/ mov. em apt. novo todo respeito s/ inq. no P6 p/ sr. c/ refs. que trab. fora. 47-9163 até 15 horas.

LEME — Aluga-se apartamento 208 da Rua Gen. Ribeiro da Costa n.º 38. Ver chave porteiro. Telefonar 48-9362. Carlos — Aluguel 260,00 cruzeiros e taxas.

LIDO — Sr. de responsabilidade aluga NCr$ 60,00 p/ mês, bom quarto de frente mob. à aeroviária ou comerciária. Troca-se referências. Resposta caixa n. 216 927, dêste Jornal.

MUDANÇA? GATO PRÊTO armazena, transporta e embala desde 1940 — Tel. 45-8128.

ÓTIMA VAGA para môças de todo respeito, com todos direitos, Cr$ 75,00. Avenida Copacabana tel. 36-1331.

PÔSTO 2 — Alugo ap. frente, perto praia, s., q. conj., banh. e kit. Tels.: 45-3513 e 45-0525.

PRADO JÚNIOR — Alugam-se e vendem-se aps. conjugados, tratar na R. Mig. Couto, 27, 4.º and. (7,30 às 18,30). Exige-se 1 mês depósito, taxa de 20,00 p/ despesas ou 1 bom fiador c/ 5 imóveis. Territorial Amazonas. — CRECI 743.

QUARTO — Pôsto 4 — Claro, arejado c/ móveis, roupa de cama, para 2 rapazes ou moças — Informações: 45-9940.

QUARTO mob. al. a môça ou Sra. fina c/ ref. Inf. na Rua Fernando Mendes, 28, ap. 1 004 elev. à esquerda p. 3 fr. praia, colchão todo confôrto.

QUARTO — Aluga-se um em Copacabana, mobiliado, de frente, com direitos, a uma ou duas môças que trabalhem fora. Tratar com D. Dilza pelo tel. 28-7218.

QUARTO — Copacabana — Aluga-se 1 somente p/ rapaz. Rua Hilário de Gouveia 95/ 106 — tel.: 37-2677.

QUARTO — Aluga-se mobiliado para solteiro, por NCr$ 110,00, com todos os direitos. Tratar com João na N.S. Copacabana 112, ap. 901.

QUARTO — Alugo para 1 ou 2 moças, com todos os direitos — 50 mil. Tel.: 56-2108.

595. PROPRIETÁRIOS — Alvorada Emp. Imob. Ltda. — Aluga seus apartamentos por temporada ou contrato. Procurem nosso esc. na Av. Copacabana, 731, 2.º andar. Tel.: 57-1437. CRECI 1 052.

TEMPORADA ou contrato, alugo ap. 1 005, R. Domingos Ferreira, 125, q., s., cozinha, mobiliado, alug. 250 e taxas. Chaves port. Trat. 54-4652.

TEMPORADA — Sala, qt. amplo, coz., varanda fech., peq. vestiário, frente, mob., gel., 300 novos, depósito. — Tratar Rua Sá Ferreira 234 ap. 26.

VAGA — Aluga-se a rapaz de fino tratamento. Djalma Ulrich, 271, ap. 802 — Próximo N.S. Copacabana.

IPANEMA — LEBLON

ALUGO o apartamento 501 da Rua Aristides Espínola, com ampla sala, 2 quartos, banheiro, cozinha e dependências. Chaves na portaria e tratar na Av. Pres. Antônio Carlos, 51, grupo 504.

APARTAMENTO (SÓCIO) — Senhor, solteiro, aluga a outro p/ descanso durante o dia, em Ipanema. Cartas para 217 480, na portaria dêste Jornal.

ALUGA-SE [illegible]

ALUGA-SE [illegible] Tel. 27-62[illegible]

ALUGA-SE ótimo apartamento no Leblon, Rua Dias Ferreira, 571-202. Tratar pelo tel. 47-3279. Chaves com o porteiro. Base 350,00.

APARTAMENTO LEBLON — Aluga-se quarto e sala, ou aceita pessoa que durma e trabalhe fora, de preferência môça só. Ver na R. Timóteo da Costa, 541, ap. 302, pela manhã, até 11 horas.

ALUGUÉIS??? FIADORES??? — R. Miguel Couto, 27, 4.º andar (7,30 às 18 horas). Solução no dia. Não cobra nada adiantado. Comissão 20 e mais 1 mês depósito — CRECI 743.

GARAGEM — Aluga-se. Telefone 26-6421. — Ipanema.

IPANEMA — Aluga-se térreo (independente por andar), sala, saletas, varanda, 4 quartos etc. Barão de Jaguaribe, 149. Tratar ap. 301. Tel. 27-6243.

IPANEMA — Aluga-se ótimo frente para a Praça N. Sra. da Paz, os apartamentos 301, 401 e cobertura do n.º 394 da Rua Barão da Tôrre, com 2 salas, 3 quartos, 2 banheiros sociais, dependências completas de empregada e vaga na garagem. Chaves com o porteiro. Tratar em H. C. Cordeiro Guerra & Cia. Ltda. na Av. Rio Branco, 173, 14.º andar — Tel. 31-1895.

RUA VISCONDE DE PIRAJÁ, 306, AP. 304 — Aluga-se, NCr$ 350,00 e mais taxas, quarto, sala e dependências. 47-5930.

GÁVEA — J. BOTÂNICO

ALUGA-SE, Gávea, ap., Rua Pacheco Leão, 1356, ap. 101, 2 qts., sala, saleta, dependências completas, varanda grande, de frente, garagem exclusiva. Tel. 26-6679.

ALUGA-SE espaçoso apartamento c/ ampla sala, 3 quartos c/ armários embutidos e demais dependências, sala atapetada e as demais c/ sinteco. Aluguel NCr$ 450,00. Fora taxas. Rua Visconde da Graça, 169-401. Tel. 26-4846.

ALUGA-SE 1 quarto a casal. Pode lavar e cozinhar. Rua Jardim Botânico, 677, sobrado.

ALUGUÉIS??? FIADORES??? Rua Miguel Couto, 27, 4.º andar (7,30 às 18 horas). Solução no dia. Não cobra nada adiantado. Comissão 20,00 e mais 1 mês depósito.

GÁVEA — Aluga-se ap. 401, Rua Marquês de São Vicente, 134, c. sl., 3 qts., e deps. emp. Chaves mesma rua 90, fundos. Tratar em Jabur Neto Imóveis, Rua das Marrecas, 40, sl. 702. Tel. 32-8767.

QUARTO E BANHEIRO INDEPENDENTE — A pessoa que trabalhe. Não damos o preço pelo telefone: 26-4844.

QUARTO para môça que trabalhe fora, aluga-se, à Rua Jardim Botânico, 20 ap. 5. Tel. 46-5491.

SALA, quarto sep., banh., gr. coz., área c/ tanq. e varanda. Ver Jardim Botânico, 301. Chaves, favor, ap. 101. Tel. 37-9437.

ZONA NORTE

PÇ. DA BANDEIRA S. CRISTÓVÃO

ALUGA-SE 1 quarto para um ou dois rapazes. Praça da Bandeira, 109, ap. 606.

ALUGA-SE 1 qt. independente a rapaz solteiro. Rua General Bruce, 335, S. Cristóvão.

ALUGA-SE quartos grandes, ensa centro de terreno. Ambiente de muito respeito. Rua Emancipação, 32, São Cristóvão.

ALUGA-SE ótima sala e quarto e demais dependências na Rua Conde de Leopoldina, 771.

APARTAMENTO — Com 3 qts., sl., coz., 2 banh., pintado, no Largo Benfica. Tel. 54-1961.

ALUGA-SE uma vaga com móveis para rapaz. Rua do Matoso, 110, Praça da Bandeira, tel. 34-7930, Francisco.

ALUGA-SE ap. de sala, quarto, cozinha, banheiro e área. NCr$ 200,00 e taxas, inf. 46-3677.

ALUGA-SE quartos independentes para rapazes e moças. Campo de São Cristóvão n. 404.

ASSINO fiança, sou proprietário de 5 imóveis, ótimas referências comerciais, bancárias e pessoais. Inf. Rua Miguel Couto 27 4.º andar. (7,30 às 18) não cobro nada adiantado.

ALUGO casa de 2 salas, 3 qts., demais dependências e quintal, na Rua Costa Lobo 433. Chaves no n.º 417. Fone 27-3231.

ALUGO qt. a casal ou moça que trabalhe. Rua General José Cristino 18 ap. 201. São Cristóvão.

ALUGA-SE na Rua General Argolo 1, casa 2 apartamento com 2 quartos, sala, cozinha e banheiro. Área.

ALUGA-SE uma vaga e 1 quarto para 3 rapazes ou casal que trabalhe fora. Rua Sinimbu 276, São Cristóvão — Largo da Cancela.

ALUGO dependências completas independentes casal que trabalhe fora, fiador. Rua São Luiz Gonzaga, 650, 1.º esq. Tratar telefone 48-5164.

ALUGAM-SE vagas para guarda de automóveis na Rua São Januário 116. Tratar no local.

CASA — 3 qts., 2 salas, quintal e área NCr$ 250,00. Costa Lôbo n. 48. Ver domingo depois de meio dia.

PAVIMENTO superior prédio residencial 3 quartos e sala, banheiro, cozinha, terraço. Rua Teixeira Júnior 180. Informações 22-1680 hoje 27-3237.

PRAÇA DA BANDEIRA — Aluga-se sala e quartos na Rua Ceará 146 antiga São Cristóvão.

PRAÇA DA BANDEIRA — Aluga-se 1 quarto a casal ou 2 rapazes — Pode lavar e cozinhar. Rua do Matoso, 261.

PRAÇA DA BANDEIRA — Alugo quarto, banheiro e área. Tudo independente. Praça da Bandeira, 109, ap. 1 004, chaves no ap. 1 003.

QUARTO vazio — Aluga-se para 2 rapazes. Pede-se referências. R. Frolick 53 ap. 202 1.º — Próximo ao campo.

QUARTO — Alugo com direito a lavar e cozinhar na Rua Antunes Maciel n. 527 — Sobrado — próximo da Estação Leopoldina.

SÃO CRISTÓVÃO — Pedregulho. Aluga-se ou vende-se casa na Rua Abidom Milanês n. 31. Tratar Rua São Luiz Gonzaga 432 Sr. Pinheiro.

SÃO CRISTÓVÃO — Alugamos ap. 205 da Rua Campo de São Cristóvão, 182, composto de sala, quarto, cozinha, banheiro e área c/ tanque, chaves no ap. 320 e tratar na Av. Erasmo Braga, 255-A, tel. 31-0190 — Ramal 239.

S. CRISTÓVÃO — Alugo ap. 501 da Rua Prefeito Olímpio de Melo, 573, c/ 2 quartos, sala, banheiro, cozinha. NCr$ 220,00. — Fiador ou 3 meses em depósito. Ver no local e tratar na Rua Dias da Cruz, 155, s/511.

SÃO CRISTÓVÃO — Aluga-se 2 salas conjugadas a senhoras de respeito. Servem também para escritório ou para guardar móveis. Exigem-se referências. Rua General Argolo, 32, tel. 28-1931.

SÃO CRISTÓVÃO — Alugo ap. 201, bloco G, Rua General Cristino, 57, chaves c/ porteiro, tratar Sr. Artur, 42-4665.

TIJUCA — R. COMPRIDO

ALUGA-SE ap. 2 da Rua Gal. Espírito Santo Cardoso, 177, casa 2, com 3 quartos, sala, cozinha e demais dependências — Ver no local. Tratar Rua Evaristo da Veiga, 49 com Raulino. Tel. 52-2835.

ALUGA-SE ap. com sala, 2 qts. e dep. c/ garagem. Rua Des. Isidro n.º 10, ap. 302 — Chaves com o porteiro. Tel. 28-7332.

ALUGA-SE um quarto com pia e ducha — Conde de Bonfim, n. 44 — Tratar D. Amélia para um casal ou 2 rapazes do comércio — Tel. 45-4149.

ALUGO ap. 408 R. Haddock Lôbo, 191 de 2 qts., sl., dependências de emp., grande. — Chaves port. Tratar 54-4652.

Cruzadas

CARLOS DA SILVA

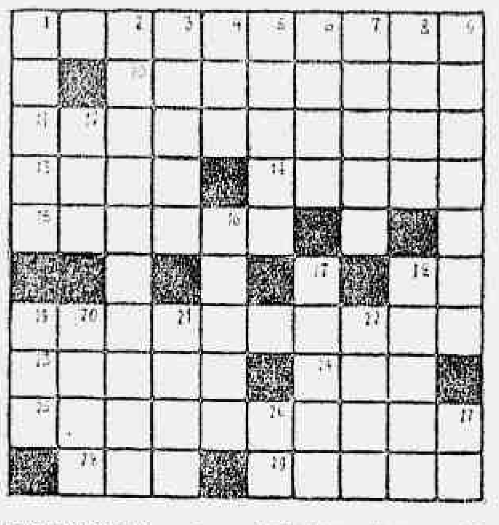

HORIZONTAIS — 1 — benfeitora; distinta; 10 — tornar anão; não deixar crescer; 11 — soporífera; soporativa; 13 — pôr junto; justapor; 14 — cobrir com tampa; vedar; 15 — esmagado; triturado; 18 — símbolo do amônio; 19 — pronuncia certas letras com inflexão gutural; 23 — romena; itálica; 24 — reza; 25 — suave; que minora; 28 — pães; tecidos; 29 — roceiral.

VERTICAIS — 1 — repetir, pedir repetição de; 2 — de Nápoles; 3 — abertura por onde os mastros assentam na carlinga (ENORA); 4 — pélago; 5 — qualquer preparado em que entra vinho (ENITO); 6 — sorteio por bilhetes numerados; 7 — o mesmo que cipó; 8 — da escada; 9 — certa árvore cuja madeira é própria para construções; 12 — espécie de capa sem mangas; 16 — ter a duração de; resistir; 17 — ponho em lotes; 18 — ocasionava (De azo); 19 — espécie de aguardente inglêsa; 20 — prestável; que tem utilidade; 21 — gritos; gemidos; 22 — pupila, menina-do-ôlho; 26 — auro; 27 — terminação característica dos álcoois.

SOLUÇÕES DO NÚMERO ANTERIOR — Horizontais — **coronel; cá; cripede; recapitula; aloto. amém; relé; el; ra; vo; emitir; facilidade; ada; tagal; modalidade; aros; reles.** Verticais — **curar; recolocado; orate; nipo; epi; letalidade; celeridade; dum; elevador; amareles; emitir; el; tagal; fama; ás.**

AVENIDA PAULO DE FRONTIN, 606.6 — Aluga-se ap. 3 qts., 2 salas, copa, coz., banheiro. — Chaves ap. 5. Tratar pelo tel. 34-0539.

ALUGA-SE quarto mobiliado com refeições para pessoas de trato. R. Haddock Lôbo, 331 — Tel. 28-0504.

ALUGA-SE uma vaga a môças que trabalhem fora à Rua Camarajibe n.º 9, ap. 709 — Tijuca.

ALUGA-SE uma casa de vila — NCr$ 160,00 — Rua Campos da Paz, n.º 98 c/ 5 — Tratar tel. 34-1074.

ALUGA-SE o apartamento 101, constante da sala, quarto, banheiro social e cozinha. Ver e tratar na Rua Valparaíso n.º 36 — Tijuca.

ALUGA-SE à R. Visconde Cairu, 172 em casa família, quarto a sr. ou senhora de tratamento ou rapazes. Tijuca.

ALUGA-SE Rua Alzira Brandão, 157/102 de frente com 3 qts., sl., copa, dep. emp. NCr$ 400,00 mais taxas c/ telefone caso interesse comprar 48-1224 — D. Iza.

ALUGA-SE quarto para senhor de respeito. Tel. 48-2746 — Mariz e Barros.

ALUGAM-SE quartos com entrada independente para rapazes. Valparaíso, 72 — Tijuca.

ALUGA-SE dois quartos com entrada independente a casal ou a dois rapazes. Aluguel 120 cruzeiros novos. Rua São Francisco Xavier, 555 c/ 10 sobrado.

ALUGUÉIS? FIADORES? Indica-se sólido comerciante c/ ótimas ref. bancárias, comerciais e pessoais (proprietário de 5 imóveis). Inf. R. Mig. Couto, 27 — 4.º andar — 7,30 às 19 (não cobra nada adiantado), resolvo na hora.

ALUGA-SE ótimo ap. c/ 3 quartos, sala, cozinha, área com tanque. Tratar e ver na Rua Barão de Itapagipe, 388 apt. 203 — Tijuca. Aluguel NCr$ 250,00.

ALUGA-SE — Av. Paulo Frontin, 245 ap. 104. Sala, quarto, separados, demais dependências.

ALUGO Barão Pirassununga, 55 c/ 2, P. Saenz Peña, saleta, qt., coz., grande banh., área, tanq. Aluguel 200,00 — Tel. 57-0131 e 56-0070.

ALUGA-SE a moça que trabalhe fora e dê boas referências, a vaga de um apartamento com café da manhã e banho quente. NCr$ 80,00, Rua General Roca, 913. apt. 712.

ALUGO vaga a moça em casa de família. Tijuca. 48-7027.

ALUGA-SE excelente ap. 401 da Rua Haddock Lôbo, 400 c/ 2 qts. salão, copa, cozinha, varanda, área, dep. compl. empreg. Chaves p/ favor apt. 402.

ALUGA-SE apt. 202 Conde Bonfim 1 235, 3 qts., 2 sls, banh., coz. dep. empr. área serv. chv. zelador. Tratar tel. 58-1644.

ALUGO vaga a rapaz junto a outro bancário. Conde Bonfim 944 tel. 34-4943 para informações.

ALUGO apt. 5, frente, Av. Paulo Frontin, 447, 2 qtos. sala, saleta, dep. Ver exceto domingo NCr$ 300,00 e taxas 49-5827.

ALUGA-SE 1 quarto p/ casal ou duas moças de fino tratamento com refeições. Rua Andrade Neves. Tijuca. Tel. 38-8134.

ALUGA-SE 1 quarto a moças ou rapazes. Rua Desembargador Isidro, n.º 31. Tijuca.

ALUGA-SE casa de sala, quarto, cozinha e banheiro, preço: 120. Rua Jaqueira, 169, Rio Comprido, fim da Guaicurus.

ALUGAM-SE quartos a 60, 70, 80 e 100 e 2 casas a 150,00 cada c/ 3 meses de depósito — Rua Haddock Lôbo, 22.

ALUGA-SE apt. c/ 3 quartos, sala, banheiro, cozinha e dependências de empregada, na Rua Otávio Kelly, 22, ap. 301. Tratar no ap. 201.

CATUMBI — Aluga-se ap. Rua José de Alencar, 107 — Tratar na Av. Rio Branco, 156, s/706 — CRECI 861.

CATUMBI — Aluga-se uma boa casa c/ 2 pavimentos e terraço. Rua Catumbi, 96, c/ 12, Sr. Roberto.

CATUMBI — Aluga-se casa Rua "Z" 23 — Tratar Av. Rio Branco, 156 sl 706 — CRECI 861.

COLÉGIO MILITAR — Aluga-se ap. 805, B. Mesquita, 48, 2 quartos, sala e demais dep. frente — 1a. locação. Tratar Tel. .... 34-5904.

CATUMBI — Alugo Rua Eleone Almeida, 10, ap. 402, sala, 2 qts., dep. empr. Chaves no 401 — NCr$ 220,00 — 52-8413.

EM apto. de casal só aluga-se 1 quarto a duas moças que trabalhem fora. Rua Tomaz Coelho, 82 ap. 201. Tijuca.

MUDANÇA? GATO PRÊTO armazena, transporta e embala desde 1940 — Telefones 49-0002 e 49-0888.

ÓTIMO ap. aluga hall, 2 q., 1 sala, coz., dep. completa — todo pintado, [illegible], sinteco. Av. Paulo de Frontin, 423, ap. 404. Chave port. Trat. 45-4203.

QUARTO na frente c/ ou s/ móveis, café, manhã e a noite; 2 quartos, [illegible] para um ou dois moços que trabalhem fora. 100,00 ou 120,00. Rua Professor Gabizo, 206 casa 6 — Tel. 28-[illegible]

QUARTO — Salas alugam-se Av. Maracanã, 661 sob. perto Cine Bruni Saenz Peña. Tratar das 8 às 12 horas.

QUARTO para casal ou moças com direito lavar e que trabalhe fora. Rua Conde de Bonfim, 972 c 5 Tijuca. Tratar com Dona Vera.

QUARTO — Aluga-se na Rua Maria Brito, 204, podendo lavar e cozinhar. Tijuca.

QUARTO — Aluga-se em casa de família, tratar à Rua Prof. Eurico Rabelo, 201 — Maracanã.

RIO COMPRIDO — Alugo casa de 2 pavimentos com 5 quartos e 2 salas para fins comerciais — Ver na Av. Paulo de Frontin, 269.

RIO COMPRIDO — Aluga-se apartamento de sala, 1 quarto e com 2 quartos, cozinha, banheiro. — Rua Estrela, 58.

RIO COMPRIDO — Aluga-se o ap. 303 da Rua Ten. Vieira Sampaio n.º 49, c/ sala, dois quartos, cozinha, banheiro e dependências de empregada. Chaves no ap. 103.

RIO COMPRIDO — Aluga-se — Santa Alexandrina, 437, térreo. Ver das 8 às 12h — 22-4387.

SAENS PENA — Aluga-se ap. com sala, um quarto e dep. de empregada, com sinteco. Aluguel NCr$ 230,00. R. Gen. Roca, 145 ap. 402.

TIJUCA — Aluga-se quarto grande, frente — Luís Gama, 15, ap. 302.

TIJUCA — Ap. frente, sala, 2 qts., dependências. Alugo sem cond., Rua General Espírito Santo Cardoso, 643, ap. 201. Ponto final ônibus 415.

TIJUCA — Aluga-se apartamento pintado de novo — Rua Delgado de Carvalho, 60, ap. 401 — 2 quartos, sala, cozinha, dependência. Chaves no 303 ou 404. Tratar pelo tel. 42-5314.

TIJUCA — Aluga-se apt. 104 da Rua dos Araujos, 40, de sl. e 2 quartos. Chaves no ap. 202. Alug. NCr$ 315,00 — Trat. tel. 42-9948.

TIJUCA — Aluga-se vaga para carro na Rua Otávio Kelly, 31 — Tratar tel. 28-3144.

TIJUCA — Quartos alugam-se ótimos pode lavar e coz. Rua Aguiar n.º 22. Exige-se depósito.

TIJUCA — Quartos alugam-se ótimos pode lavar e coz. Rua Barão de Mesquita n.º 574. Ver com Sr. Raimundo. Exige-se depósito ou desc. em fôlha.

TIJUCA — Quartos alugam-se ótimos pode lavar e coz. Rua Itacuruçá n.º 31. Exige-se depósito.

TIJUCA — Aluga-se boa casa na Rua Almirante Cochrane, 162 casa 8. Chaves na Rua Pereira Siqueira 93 casa 1.

TIJUCA — Alugo três aptos. primeira locação sala, dois quartos, cozinha e banheiro em côr. R. Paula Brito 575 casa V aptos 101 — 201 — 201.

TIJUCA — Aluga-se na Rua Silva Guimarães 17 o apt. 204 com sala, 2 qtos. coz. banh. área com tanque e dep. de empregada. Tratar com Urbes Cavalcanti Limitada. Tel. 22-7040.

TIJUCA — Aluga-se na Rua Mariz e Barros 76 o apt. 703, com sala, 2 qtos. coz. banh. e dep. de empregada. Tratar com Urbes Cavalcanti Ltda. Tel. 22-7040.

TIJUCA — Aluga-se casa, 12 à Rua Conde de Bonfim, 1058 — Tem telefone.

TIJUCA — Aluga-se à Rua Bom Pastor, 464 casa 3, com 2 qts., sl., cozinha, copa e banheiro — NCr$ 300,00 e taxas. Chaves na casa 2.

TIJUCA — Aluga-se ót. ap. sala, 2 qts., coz. ampla copa, depend. R. Agostinho Menezes, 288, ap. 101 — Não tem condomínio — Tratar no local.

TIJUCA — Aluga-se Rua José Higino, 37, casa 3, ap. 102 com 2 quartos, sala, quintal, dep. de empr. Aluguel 300,00 cruzeiros novos. Tel. 22-0613.

TIJUCA — Aluga-se sala comercial 507 à Rua Conde de Bonfim, 422, próximo à Pça. Saens Peña. Chaves c/ porteiro e tratar p/ tel. 42-8906 — CRECI J-277.

TIJUCA — Aluga-se ap. 406 à Rua Barão de Mesquita, 395 c/ 2 qts., sala, banh., coz. área dep. emp. Chaves c/ porteiro e tel. 42-8906 — CRECI J-277.

TIJUCA — Quarto, alugo R. Barão Mesquita, 583, térreo a um senhor c/ referências. NCr$ .. 80,00 mensais. Tel. 38-0211.

TIJUCA — Aluga-se casa de 2 pavtos, 2 salas, 3 quartos, demais dependencias com sinteco e local para carro na Rua São Francisco Xavier n. 892, casa 3 — Chaves na casa 2. Tratar tel. 54-4575 e 49-4220.

TIJUCA — Aluga-se casa c/ sala, quarto, cozinha, na Rua General Espírito Santo Cardoso, 547.C — Tel. 48-1529.

USINA — Rua Dr. Catrambi n. 11 — Aluga-se ap. de sala, 3 quartos e dep. de emp. Chaves com o porteiro — Informações tel. 22-2731.

VAGA p/ môça distinta q. t. fora c/ pensão, ambiente familiar. R. Jorge Lóssio, 44 transversal Rua dos Araújos. Tel. 28-2682 — Tijuca.

Horóscopo

Prof. Mazurka

Seja prático nos negócios, porque assim terá mais possibilidades de êxitos. Para o amor deixe que o cupido venha ao seu encontro.

CAPRICÓRNIO (21/12 a 20/1) — Número de sorte: 5. Pedra: turquesa. Côr: azul-claro. Dia muito bom para renovar e realizar em assuntos ligados à religião. Os assuntos sentimentais poderão estar confusos.

AQUÁRIO (21/1 a 20/2) — Número de sorte: 18. Pedra: jacinto. Côr amarelo. Bons momentos terá para resolver seus negócios e tratar de assuntos referentes ao coração, pois as influências são ótimas.

PEIXES (21/2 a 20/3) — Número de sorte: 74. Pedra: ametista. Côr: creme. Procure realizar o máximo hoje, porque as influências são muito boas. Dia indicado para o amor, passeios etc.

ÁRIES (21/3 a 20/4) — Número de sorte: 10. Pedra: rubi. Côr: lilás. Suas possibilidades são pequenas e sem grande interêsse além do mais êste não é um dia muito favorável para você.

TOURO (21/4 a 20/5) — Número de sorte: 54. Pedra: safira. Côr: gêlo. Só obterá bons resultados com os negócios agindo com firmeza e honestidade. Na vida afetiva seja prático.

GÊMEOS (21/5 a 20/6) — Número de sorte: 9. Pedra: esmeralda. Côr: café. Boa intuição para tratar de negócios e fazer viagens. Bom também para conquistas.

CÂNCER (21/6 a 20/7) — Número de sorte: 13. Pedra: ágata. Côr: verde-claro. Procure ser otimista e obterá bons resultados nos negócios. Aja com fidelidade junto à pessoa amada e tudo andará a seu gôsto.

LEÃO (21/7 a 20/8) — Número de sorte: 20. Pedra: brilhante. Côr: marrom. Seus problemas poderão ser bem sucedidos, mas para que isto aconteça, é preciso ser diplomático. Como sabe, tudo tem o seu tempo.

VIRGEM (21/8 a 20/9) — Número de sorte: 32. Pedra: granada. Côr: coral. Muito cuidado com seus problemas, porque êste é um dia que não terá muitas possibilidades de êxitos.

LIBRA (21/9 a 20/10) — Número de sorte: 77. Pedra: lápis-lazúli. Côr: cinza. Evite manifestações de desconfiança neste dia, porque poderá sofrer prejuízos e ter aborrecimentos.

ESCORPIÃO (21/10 a 20/11) — Número de sorte: 80. Pedra: água-marinha. Côr: musgo. Este é um dia que você deve procurar usar de muito tato no trato com as pessoas que o rodeiam, assim terá melhores chances para obter bons resultados.

SAGITÁRIO (21/11 a 20/12) — Número de sorte: 46. Pedra: topázio. Côr: grená. O setor profissional estará bem amparado. Já para o amor seja amigo da pessoa amada e terá a paz desejada.

ANDARAÍ — GRAJAÚ — VILA ISABEL

ANDARAÍ — Alugo casa. Varanda, 2 quartos, 2 s., dep. empr. Rua Agenor Moreira, 74, chaves no 31, tel. 54-4763. Antunes.

ALUGA-SE uma vaga mobiliada para moça que trabalhe fora. Telefone 58-0112 — Vila Isabel.

ALUGA-SE uma casa com 2 qts., sala, cozinha, banheiro e área. Rua Barão de Itaipu, Travessa Sá e Albuquerque, 25, Andaraí.

ALUGA-SE apartamento de 2 quartos, sala e dependências completas, andar térreo tipo casa. Rua Ernesto de Souza, 32, ap. 102, ver com o Zelador.

ANDARAÍ — Alugo ótimo apartamento de sala, 3 quartos, banh., coz., Rua Ernesto de Souza, 65, Bloco E, ap. 203 — Chav. c/ zelador Sr. Alfredo. Tratar telefone: 22-6466.

ALUGO excelente quarto a moça. Tels. 58-7153 — 34-9504.

ALUGA-SE quarto na Rua Dona Maria, 14 — Vila Isabel.

ALUGUÉIS??? FIADORES??? Indica-se sólido comerciante c/ ótimas ref. bancárias, comerciais e pessoais (proprietário de 5 imóveis). Inf. R. Mig. Couto, 27, 4.º andar, 7,30 às 18 horas. (Não cobro nada adiantado). Resolvo na hora.

AVENIDA 28 DE SETEMBRO, 150. Alugam-se casas amplas e arejadas. Tratar na mesma Avenida n.º 148.

ALUGO sobrado com 3 quartos, s., copa, cozinha, área c/ tanq. Ver na Rua Dona Romana, 125. Tel. 34-9598. Preço 300 mil.

ALUGA-SE ótimo ap. 2 qts., 2 salas, coz., banh. e área. R. Torres Homem, 526, ap. 303.

ALUGA-SE ap. à Rua Barão de Cotegipe, 381, chaves no 319, dá-se preferência a desconto em fôlha.

ALUGA-SE o ap. 408 da Rua Turf Club, 12, com sala, 2 qts., e depend. completa — Ver com porteiro — Tratar com Novaes — Tel. 38-3020.

ANDARAÍ — Aluga-se ap. com 2 quartos, sala, 2 áreas e demais dependências. Rua Jacamar, 144.

GRAJAÚ — Por motivo de viagem passa-se o contrato de uma excelente casa na Rua Rosa e Silva, 71, ver e tratar a qualquer hora.

GRAJAÚ — Aluga-se quarto na Rua José Vicente, 92-A, casa 4.

GRAJAÚ — Alugo ap. de sala, 2 qtos., deps. compl. empregada. Condução à porta. Marechal Jofre, 121.

GRAJAÚ — Alugamos ap. 704 na Rua Barão de Bom Retiro, 1.455, composto de 2 quartos, sala, cozinha, banheiro, dependência de empregada, área de serviço com tanque e jardim de inverno. — Chaves na portaria e tratar na Av. Erasmo Braga, 255-A. Tel. 31-0190, Ramal 239.

GRAJAÚ — Aluga-se na Rua Mearim, 40 o ap. 203 — Composto de sala, 2 quartos, cozinha, banheiro social, quarto e banheiro de empregada, área c/ tanque. Chaves com o porteiro (Freitas). Tratar com Alencar & Cia. Av. Mal. Floriano, 10, 1.º andar, tel. 23-3328.

GRAJAÚ — Aluga-se quarto com móveis, aluguel a combinar. Rua Pôrto Alegre, 36, tel. 38-9435 — Dn. Alecia.

GRAJAÚ — Aluga-se casa tipo ap., sala, qt., cozinha, banheiro e [illegible] Av. 150 mais taxas. R. [illegible], 96, c/ 4.

GRAJAÚ aluga ou vende ap. de [illegible] 15 mil. R. Vieira Drummond, 116.

MARACANÃ — Aluga-se ótimo ap. 2 qts., grande sala, 2 banheiros, cozinha c/ armários de aço, ótima vista, claro e arejado. Rua Nazário, 31, casa 27, ap. 3101. Entrada Mal. Rondon, 477 — Tel. 58-1507.

MARACANÃ — Aluga-se quarto com ou sem móveis a cavalheiro. R. S. Francisco Xavier, 526, apartamento 301.

MARACANÃ — Aluga-se apartamento de frente na Rua Turf Club, 12 c/ 2 quartos, sala, quarto e banheiro de empregada. Preço 270,00 sem taxas. Tratar pelo tel. 23-3510.

QUARTO — Aluga-se podendo lavar e cozinhar. Rua Paula Brito n.º 336 — Andaraí.

VILA ISABEL — Quartos alugam-se ótimos pode lavar e cozinhar. Rua Souza Franco, 656 — Exige-se depósito.

VILA ISABEL — Casa, aluga-se c/ 4 qts., 2 sls., etc. p/ qualquer finalidade, excelente ponto, à Av. 28 de Setembro, 33 — Inf. tel. 42-5248 das 12 às 19 hs.

VILA ISABEL — Aluga-se quarto amplo. Tel. 54-4865.

VILA ISABEL — Aluga-se apartamento na Rua Maxwell, 412-A — Quatro quartos, sala, deps. de empregada, entrada independente — Entrada para carro. Chaves no local.

VILA ISABEL — Aluga-se o ap. 101. Sala, 3 qtos., R. Senador Nabuco, 264 (atual Trav. Santa Tarcila, 7). Chaves ap. 201. — Aluguel a combinar c/ Dr. Arnaldo pelos tels. 42-0301 ou 26-1732.

VILA ISABEL — Vagas só moças trab. fora. Ótima moradia, ent. ind. com móveis e direitos. Exige-se ref. C/ família. 54-1115.

LINS — BÔCA DO MATO

ALUGA-SE ou vende-se ap. 3 quartos (2 conjugados), sala, peq. varanda, banheiro, copa, cozinha, área de serv., dep. completa de empregada, garagem individual, um ap. por andar. Aluguel 300,00, desc. em fôlha ou depósito. Vendas 40 000,00, de preferência Caixa. Tratar no local: R. Azamor, 146, ap. 201. Domingo apenas, entre 8 e 11 horas. Lins.

ALUGA-SE ap. c/ sala, qtos, coz. banh. área, qto. emp. Rua Vilela Tavares, 374, c. 15-101. — Lins. Chaves no 102. Sr. Paulo.

ALUGA-SE ap. 2 q., sala, cozinha. R. Lins Vasconcelos, 420. Tratar no local, das 8 às 12, domingo.

ALUGA-SE ótimo apartamento, 2 quartos, sala, dependências completas, terraço. Rua Aquidabã, 805. c/ 85.

ALUGAM-SE no subúrbio, casas e aps. de 100, 140, 180, 200. Exige-se 1 mês depósito mais 20,00 de comissão. Territorial Amazonas. Creci 743. R. Miguel Couto, 27, 4.º and. (7,30 às 18 h). 32-5855, 23-3042, 46-8855. Hoje.

ASSINO fiança, sou proprietário de 5 imóveis, ótimas referências comerciais, bancárias e pessoais. Inf. R. Miguel Couto, 27, 4.º and. (7,30 às 18 h). Não cobro nada adiantado.

BOCA DO MATO — Aluga-se na Rua Afonso Arinos, 30, ap. 201, com 2 qtos., sala etc. Chaves no ap. 202. Tratar tel. 48-2556.

LINS — Aluga-se ótima casa c/ 2 pavimentos composta de 2 q., s., bs. b. emp. copa-cozinha. Área com tanque e jardim de inverno, na Rua Carolina Santos 50, c/ 3. Chaves no n. 66, ap. 102. Aluguel NCr$ 300,00 mais impostos, taxas e condomínio. Tratar na COAD. Rua Frederico Méier, 15, s. 201.

PARA rapazes, moças ou casal. Aluga bom quarto de frente na R. Dona Francisca, 388, apartamento 202. Lins.

JACAREPAGUÁ

ALUGA-SE casa na Estrada do Tindiba, 1061 — Taquara — Jacarepaguá. Inf. 42-7737.

CASA — Sala, 3 qts., banh. cor, etc. Alugo NCr$ 250, na Rua Major Ribeiro Pinheiro, 7, esq. Trav. Pinto Teles. Chave c/ vigia — Adm. Monte Castelo. — Tels. 52-2809 e 52-8251. CRECI 577.

CASA — Aluga-se tipo apt. de frente c/ jardim, 3 qts., sala etc. Junto à Av. Nélson Cardoso — Na Rua Lívio Barreto, 72, ap. 101 — Tanque — Ver hoje no local — Tel.: 58-5924.

CURICICA — Alugo 2 casas, 1a. locação — Rua 4 n.º 124, junto à estrada. Ver 9 hs. às 13 hs.

FREGUESIA — Alugam-se ótimos apts. na Rua Bento Júnior, 60. Chaves na Rua Professor [illegible], 23 c/ Sr. Domingos, Largo da Freguesia e tratar na COAD na Rua Frederico Méier, 15, sl. 501.

JACAREPAGUÁ — Alugo ap. 2 qts., sala, varanda, cozinha gde. banheiro c/ boxe, entrada serviço. Rua Coronel Tedim, 198.

JACAREPAGUÁ — Alugo casa de 2 qts., sala, WC, cozinha, quintal varanda. desc. em fôlha — Rua Teles, 124.

JACAREPAGUÁ — Alugo casa na Rua Gen. José Eulálio, 704 — 2 qts., 1 sala, coz., 2 varandas — Machado — 49-5207.

JACAREPAGUÁ — Freguesia — Aluga-se para família de tratamento um apartamento grande com terreno. Ver e tratar na Rua Retiro dos Artistas, 1676.

SALA, 2 e 3 qts., dep. completas — com sinteco. Alugo NCr$ 200, na Rua Cândido Benício, 2 411 ap. 205 e 206 — Chaves c/ porteiro — Adm. Monte Castelo — R. Quitanda, 30, gr. 808. Tels.: 52-2809 e 52-8251. CRECI 577.

TANQUE — Alugo casa de 2 qts., sala, dep. entr. aut., grande quintal. — Estr. Covanca, 634. Chaves 606. Tel.: 29-1318 ou .... 43-6491 (CRECI 1111).

VILA VALQUEIRE — Jacarepaguá — Rua das Rosas n.º 1 063, com esquina Rua Luís Beltrão — Alugam-se 3 aps. — Tratar na Rua Barão do Bananal n. 132, em Cavalcânti.

CENTRAL

ALUGA-SE casa. Rua Iturbides Estêves, 96 — Campo Grande — Comerl.

ALUGA-SE ap. frente, sala, 2 qts. coz., banh., dep. emp. — Av. Ernâni Cardoso, 164 ap. 201 — Cascadura. Chav. na loja. Ver dias úteis.

ALUGA-SE quarto mobiliado, a casal sem filho ou moça e rapaz que trabalhem fora — Rua da Abolição, 470.

ALUGA-SE casa 3 qts., 2 salas, coz., banh., quintal. Trav. 16 de Maio, 14 — Piedade — NCr$ .... 250, — Tel. 49-0675.

ALUGA-SE uma casa com 2 quartos, sala, cozinha, banheiro e área. Preço NCr$ 200,00. Tratar na Rua Carlos Xavier, 198, C/ 20 — Madureira.

ALUGA-SE 1 casa com 2 quartos, sala, cozinha, banheiro, 2 áreas na Rua da Pedreira, 100. Tratar na Av. Suburbana, 10135 em Cascadura.

ALUGA-SE uma casa com 2 quartos, sala, cozinha, e copa e mais dependências na Rua da Pátria, 546 fundos — Água Santa

ALUGA-SE uma casa, com dois quartos e demais dependências. Rua Clarimundo de Melo, 700, c 2 — Quintino.

ALUGA-SE uma casa com 2 quartos, sala, coz., e banh., na R. Amália n. 149 — Cascadura.

ALUGA-SE quarto com móveis a moça que trabalhe fora na Rua da Abolição n. 548 — Largo da Abolição — NCr$ 30.00.

ALUGA-SE 1 casa com 2 quartos, R. Barbosa Rodrigues, 169, c/ 15. Chave na c/ 23. Cascadura.

ALUGA-SE casa pequena para casal s. filhos ou moças de respeito. Exigem-se referencias — Rua Sanatorio, 251, Cascadura.

ALUGA-SE um apartamento grande c/ 4 qtos. Tratar à Rua Sanatorio, 217. Fdos. — Cascadura.

ALUGAM-SE 2 casas à R. Andrade de Araujo, 477, Osvaldo Cruz — Tratar durante a semana no local e também no domingo.

BANGU — Alugam-se 2 casas — sendo uma de 2 quartos, sala, cozinha etc... — Ver: Rua Mongólia n. 541. Tratar na Av. Suburbana, 10 002 — tel.: 29-8936 — EMANOEL.

ALUGA-SE ap. 3.º andar. Rua Ubaldino do Amaral, 13-B. Chaves p/ favor 1.º andar. Inform. tel. 47-0471 — Centro.

ALUGA-SE ap. c/ dois qts., sala grande, coz., banh., área c/ tanque, banh. de empregada. Av. Marechal Rondon, 577, ap. 202. Tel. 58-4076 (ant. R. Ceará).

ALUGO ap. 403 da Rua 2 de Fevereiro 908, de sala e 2 quartos, etc. Ver a qualquer hora. Tel. 27-2231.

ALUGA-SE casa junto à Estação de Osvaldo Cruz, Rua Pereira de Figueiredo, 91.

ABOLIÇÃO — Alugo casa de 4 qts., 3 sls., dep., entr. auto. Rua Ernesto Nunes, 21. Fiador ou desconto fôlha. Tel. 29-1318 ou 43-6491 — Ver no local — CRECI 1 111.

ALUGO casa 2 q. 2 sls. coz. banh. e quintal. Chaves na mesma rua. Mendes de Aguiar, 67, ap. 101 — Cascadura — Telefone 32-5364.

ALUGA-SE casa na Rua Canindé n. 79, de sala, quarto, cozinha, banheiro, quarto de empregada e quintal. Rocha.

ALUGA-SE 1 casa 2 qts. sala demais dependências. Chave ao lado. Rua Maria Granha, 171 — Jardim Sileceo — Tratar Rua Castulo Cearense, 161, ap. 102.

ALUGA-SE casa 3 quartos, sala, cozinha. Rua Pernambuco, 635, c/ 4, sob.

ALUGA-SE na R. Camerista Méier, 760, bloco 7, ap. 303, c/ qto., sl., coz., b. á. casal sem filhos. Ver no local todos os dias até às 12 horas. Tratar R. Ouvidor, 183, sl. 406. Tel. 23-3308 — Dr. Santos

ALUGUÉIS??? Fiadores??? Indica-se sólido comerciante c/ ótimas ref. bancárias, comerciais e pessoais (proprietário de 5 imóveis). Inf. R. Mig. Couto, 27, 4.º and. 7,30 às 18 (não cobro nada adiantado). Resolvo na hora.

ALUGA-SE um apartamento de sala, quarto, cozinha, banheiro, c/ área, na Rua Um, Trav. B. n.º 46, Guadalupe. Chaves na Rua 6, casa 6, quadra 5. Bairro Guadalupe — Deodoro.

ALUGA-SE um apartamento na Rua Finck n.º 33, Riachuelo. Com 2 quartos, sl., coz., banh. e área.

ALUGA-SE quarto a dois rapazes ou casal que trabalhe fora. Preço módico. Rua Manuel Alves, 171 — Méier.

ALUGA-SE um quarto de frente a uma moça sem filhos que trabalhe fora, direito lavar e cozinhar. Rua Manuela Barbosa 42 — Méier.

ALUGO casa pequena — Rua Coronel Cunha Leal n.º 23 — Esq. de Rua Piauí.

ALUGO quarto rapaz. Rua Dr. Bulhões 299. E. de Dentro.

ALUGA-SE quarto, Rua Engenho Nôvo 460, Sampaio, a senhor ou rapaz que trabalhe fora.

ALUGA-SE qto. a Sra. trabalhe fora c/ direitos. NCr$ 60,00 — Rua 24 de Maio, 651 c/ 13. Sampaio.

ALUGA-SE 1 quarto senhora ou cavalheiro respeito aluguel 60,00. Rua Alvares Cabral, 535 c/ 4 — sobrado. Cachambi.

ALUGO quarto grande independente a duas senhoras ou casal. R. Eduardo Rabeira, 143 — Eng. Nôvo.

ALUGA-SE um quarto mobiliado para um rapaz — Preço NCr$ .. 60,00. Rua Senador Jaguaribe, 3 — São Francisco Xavier.

ALUGA-SE quarto para senhoras ou rapazes mobiliado ou não — NCr$ 60,00 que trabalhe fora. — Rua Ana Néri, 2282.

ALUGA-SE uma casa em centro de terreno com 3 quartos, 2 salas, cozinha e dependências completas. Bom quintal com portão para entrada de carro. Rua Viúva Cláudio, 773, Jacaré. Tel. 52-6166 — CIVIA.

ALUGO quarto e espaç. Av. Amaro Cavalcânti, 3091 — Engenho de Dentro.

ALUGA-SE sala na Rua Gomes Serpa, 273, c/ 6 — Tratar pelo Tel. 29-6712.

ALUGA-SE casa 3 quartos, sala, cozinha, garagem etc. Rua Aristides Araújo, 943, casa 4 — Campinho.

ALUGAM-SE 2 quartos a pessoas de respeito, aluguel baratíssimo, s/ pem. depósito. R. Magarça 401, esq. R. Venâncio Ribeiro, Eng. Dentro — Aireide.

ALUGA-SE um quarto para uma senhora que trabalhe fora. Rua Henrique Beltrão, 164, c/ 2 — Cachambi.

BENTO RIBEIRO — Rua Adalgiza Aleixo 338 fds. Alugo casa c/ 3 qts., sala, cozinha, banheiro, grande área. Aluguel NCr$ 170,00 mais taxas. Chaves no ap. 101. Ver no local e tratar Rua Dias da Cruz n.º 155 s/ 511.

BANGU — Aluga-se uma casa c/ sala, 2 quartos, e demais dependências — Rua Abaeté, 489 — Tratar 479.

CACHAMBI — Alugam-se aps. Rua [illegible], 151 — Tratar Av. Rio Branco, 156 — S/706 — CRECI 861.

CASA — Aluga-se, 2 qts, 1 sala, dependências — R. Américo Vespúcio, 43 — NCr$ 130,00. Eng. Leal — Cascadura.

CACHAMBI — Alugo ap. 104 — Rua Chaves Pinheiro 57, c/ sala, quarto, cozinha, banheiro e área c/ tanque. NCr$ 180,00 mais taxas. Fiador ou 3 meses depósito. Ver local e tratar Rua Dias da Cruz 155 sl 511.

CASA — 2 quartos, sala, cozinha, banheiro, varanda e quintal. Ver e tratar na Rua Meneses Vieira, 84 — Todos os Santos.

CASA — Sala, qt., coz., banheiro. Aluga-se p/ 100 N. mais as taxas. Rua Salustiano Silva, 602. — M. Bastos.

CASA — Aluga-se sala, 2 quartos e dependências, na Rua Coração de Maria, 250, casa IX — Chaves no local de 8 às 12 horas. NCr$ 220,00. Tratar na Rua Arquias Cordeiro, 316, s/ 504 — Dr. Machado.

CACHAMBI — Aluga-se ótimo ap. 201 da Rua Tenente França, 204, c/ q., s., coz., banh. e terraço. Chaves no local e tratar na COAD — Rua Frederico Méier, 15, s/ 201.

CASA — Cachambi — Aluga-se na Rua Ferreira de Andrade, 1.172, ótima casa com dois quartos, sala, cozinha, banheiro, jardim de inverno, entrada para carro. Aluguel 220 cruzeiros novos. Tratar no local.

ENGENHO NÔVO — Alugo 1a. locação, sl., qt., garagem etc. NCr$ 150,00. Chaves no local. R. Grão Pará, 400, ap. 103.

ENGENHO NÔVO — Osvaldo Cruz — Alugo ap. e casa de q., s., dep. Trav. 7 Setembro, 88, s/703, c/70. Léa Reis — Telefone 32-4941 e 22-5507.

ESTAÇÃO ROCHA — Aluga-se uma casa c/ 3 quartos, sala, cozinha, varanda, banheiro, duas áreas c/ ou sem móveis. Rua da Rocha, 194.

ENGENHO NÔVO — Quartos — Alugam-se ótimos pode lavar e coz. à Rua 24 de Maio, 1065. Exige-se depósito.

ESTAÇÃO DE OSVALDO CRUZ — GB. Rua Guaranema, 103, aluga-se casa c/ 2 quartos, sala, coz., banh., var., entrada p/ carro. Ver no local.

ENGENHO DE DENTRO — Aluga-se ou vende-se apartamento à Rua Mário Calderaro 691 ap. 101 com 3 quartos, 2 banheiros e demais dependências. Aluguel 250,00 — chaves no 201. Tratar telefone 49-2663.

ENGENHO DE DENTRO — Alugo quartos e vagas a senhoras e moças de respeito pode lavar cozinhar passar. R. Dr. Padilha, 463, ap. 201 — (CRECI 1050).

ENGENHO DE DENTRO — Aluga-se a casa n.º 434 da Rua Pompílio de Albuquerque composta de sala, 2 qts., cozinha, banh., dep. compl. para empregada, jardim e quintal. Construção nova. Piso plastificado. Chaves na casa 426. Tratar em H.C. CORDEIRO GUERRA & CIA. LTDA. à Av. Rio Branco, 173 — 14.º andar — Tel. 31-1895.

ENCANTADO — Aluga-se a casa n. 135, fundos, da Rua Guineza, dois quartos, sala, cozinha e banheiro. Aluguel NCr$ 160,00 — Tratar no local ou amanhã pelo tel. 28-8074, com Dr. Araújo.

EST. RIACHUELO — Aluga-se o ap. 402 da Rua Francisco Bernardino, 38, com varanda envidraçada, sala, 2 quartos, cozinha, banheiro e dependências de empregada. Chaves por favor no ap. 101. Tratar na Administradora Sul Americana à Av. Presidente Vargas, 590, sala 706. Tel. 43-0409.

GUADALUPE — Aluga-se casa de 3 qts., sala e demais dependências. Rua Marcos de Macedo, Quadra 38, c/ 25 — Guadalupe — Deodoro. NCr$ 180,00. Desc. em fôlha.

MADUREIRA — Aluga-se casa 2 qts., sl., coz., banh., hall, varanda, terraço, sinteco, fiador ou depósito. Av. Edgard Romero, 707, casa 4. Tratar na Praia Olaria, 347, ap. 202 — Ilha Governador.

MARECHAL HERMES — Alugo casa de sala, qto., coz. e banh., independente. Rua Corupiba, 512 — Trat. no local.

MADUREIRA — Alugam-se apt. 501/503, constante 2 quartos, sala, cozinha, área serviço. NCr$ 230/250,00. — Ver na Rua Oliva Maia, 93. Tratar na R. Acre, 28, grs. 201/2.

MADUREIRA — Casa — Alugo de quarto, sala, cozinha e dependências. Tudo grande, de frente. Rua Carolina Machado, 758, desconto em fôlha ou fiador.

MADUREIRA — Aluga-se casa, 2 qts., sala e cozinha. Trav. Leopoldina Oliveira, 185 — Desconto em fôlha.

MADUREIRA — Centro — Aluga-se um ap. na R. Dagmar da Fonseca, 125, c/ todo conforto, 3 sls. grandes e outras dependências.

MÉIER — Cachambi — Aluga-se um ap. 201, com 3 quartos e 2 banheiros e área e varanda, na Rua Berilio de Brito, 17. Preço 220,00, fiador proprietário.

MADUREIRA — Aluga-se casa na Rua Lambari, 47. Ver no local. Chaves com Dona Mercedes e tratar hoje pelo telefone 45-7372, Alvaro e dias úteis pelo telefone 37-2863, Manoel, de 16 às 22 horas.

MUDANÇA? GATO PRÊTO armazena, transporta e embala desde 1940 — Telefones 49-0002 e 49-0888.

MÉIER — Aluga-se a casa 6 da Rua Miguel Fernandes, 85 de dois quartos, sala, quintal e dependências. Chaves na casa 7 — Tratar à Rua Arquias Cordeiro, 316 gr. 203.

MÉIER — Alugo ótimo ap. quarto e sala sep. banh. e coz., área c/ tanque na R. Oliveira n. 8 em frente ao Cine Imperator. Ver no local e tratar na R. Dias da Cruz, 47 sala 304 — Telefone 29-7894.

MÉIER — Alugo ap. quarto e sala conj. banh. e coz. na Rua Dias da Cruz, 47 — Ver no local e tratar na R. Dias da Cruz, 47 sala 304. Tel. 29-7894. Aluguel NCr$ .. 180,00.

MÉIER — Aluga-se ap. 2 quartos, sala e mais dependências, com condução passando à porta. Praça Avaí, 31 ap. 301.

MOÇA deseja encontrar outra para juntas alugarem casa entre Marechal Hermes e Méier. Tel. 49-4733 e 45-5412.

MÉIER — Aluga-se um quarto a solteiro — 50,00. Rua Frei Fabiano, 376.

MÉIER — Alugo apartamento 307 Rua Cachambi, 34. Dois quartos, sala, dependências empregada, pintura a óleo, sinteco, persianas, c/ elevador. NCr$ 250,00 mais encargos. Dr. Manuel. Telefone: 33-0009 — 12 às 18 horas.

MÉIER — Aluga-se ap. de dois quartos, sala, coz., banheiro, duas varandas, área de serviço e dep. de empregada. à Rua Paulo Silva Araújo, 43 casa 10 ap. 201 — Aluguel NCr$ 280,00 e taxas.

MÉIER — Aluga-se ap. de 3 qts., sala, cozinha, banh. grande NCr$ 280,00 (duzentos e oitenta cruzeiros) Rua Vasco da Gama, 1306 ap. 203. Tratar 32-7281.

MÉIER — Aluga-se bom quarto para casal ou rapazes. Pode lavar e cozinhar. Tel. 29-6792.

MÉIER — Aluga-se ap. Rua Ana Barbosa, 12, ap. 202, no melhor ponto do Méier, c/ sala, 2 quartos, banheiro, copa, cozinha e área. Chaves no ap. 101.

MARECHAL HERMES — Aluga-se quarto pessoas que trabalhem fora. NCr$ 50,00. Rua General Cláudio 521.

MÉIER — Aluga-se ap. grande. Rua Maranhão, 196, ap. 404 — Tratar Av. Rio Branco, 156 s/ 706 — CRECI 861.

MADUREIRA — Aluga-se um ap. de 2 quartos, sala e mais dependências, perto do Mercado — Rua Maria Maia, 135, ap. 201.

MÉIER — Aluga-se na Rua Aristides Caire, 361, c/ ap. 201 — De dois quarto sala — Área e dependências. Tratar na Rua Arquias Cordeiro, 316, gr. 903 — Chaves no local.

MÉIER — Aluga-se ótima casa com 2 qtos., sala, cozinha, área c/ tanque e varanda, R. José Bonifácio, 171 — Casa V. Chaves c/ Sr. Faustino (nos fundos).

MÉIER — Aluga-se grande apartamento na Rua Borja Reis n. 224-A, de sala, 3 quartos, cozinha e banheiro em côr, área c/ 12 metros quadrados. Telefone: 29-1076 — Teixeira.

MADUREIRA — Alugo ou vendo apto. de 2 qts., sala, coz., banheiro e área, tudo grande, na Rua Nilo Romero n. 313 — ap. 102 — Tr. ap. 202.

MAGALHÃES BASTOS — Aluga-se próximo a Intendente Magalhães, Rua Francisco Muri n. 485, casa de 3 quartos, sala, cozinha e demais dependências e mais um quarto nos fundos — NCr$ 200,00. Chaves ao lado, 483. Tratar na Av. Ernâni Cardoso n. 72 — sala 304 — Cascadura. C. 1 050.

OPORTUNIDADE — Rocha — Alugo ap. luxo, sala, 2 quartos, óleo, cozinha, copa, banheiro côr, azulejo ao teto. WC, garagem. Ver a partir de domingo. R. 24 de Maio, 263 ap. 303 — Telefone 34-1700 e 28-5194.

PIEDADE — Aluga-se casa c/ sala, 3 qts., gr. 1 pen. 2 banhs., coz., área gr. e entr. de carro. Av. Suburbana, 8.985, c/ 22 — rua particular.

PIEDADE — Alugo ap. sala, 2 grandes quartos, banh. comp., coz., copa, varanda, área com tanque na R. Tôrres de Oliveira 244, ap. 303. Chaves no ap. 304 p/ favor. Tratar na R. Dias da Cruz, 47 sala 304. Tel. 29-7894. Aluguel NCr$ 220,00.

PIEDADE — Alugo casa c/ sala, 4 quartos, 2 banh., copa, coz., lavanderia. Ver na R. Manoel Vitorino n. 241 casa 10 à tarde. Tratar na R. Dias da Cruz, 47 sala 304. Tel. 29-7894 — Aluguel NCr$ 280,00.

PIEDADE — Alugam-se dois quartos, sala, copa, entrada de carro e quintal. Rua Gomes Serpa 275 casa IV. Tratar na Lança S. A. Av. Rio Branco 20 — 8.º Tel. 23-2710.

PIEDADE — Aluga-se casa de sala, 2 quartos, banheiro e cozinha, varanda. Rua Gomes Sousa 273, casa VII — frente.

PASSA-SE um apartamento com 3 q. s. e banh. Rua Soares, 37, ap. 302 — E. Nôvo. NCr$ 200,00.

QUINTINO — Alugo ótimo quarto para casal ou dois rapazes — Rua Naval de Gouveia, 3, sob., em frente à estação, c/ direitos.

QUARTO — Aluga-se podendo lavar e cozinhar. Rua Aeris Carneiro 424 — Piedade

QUARTO — Aluga-se, pode lavar e cozinhar. 50,00 com depósito 2 meses. Rua Ana Leopoldina n.º 278. Engenho de Dentro.

ROCHA — Próximo a 24 de Maio — Aluga-se ap. sala, qto. e demais dependências a casal s/ filhos. Ver e tratar na Rua Ratcliff, 75. Tel.: 28-9831.

REALENGO — R. Governo, frente ao 121, antigo lote II. Alugam-se casas de 60 a 109 crs. desc. em fôlha.

RIACHUELO — Aluga-se quarto, sala, banh., coz., qt. emp. e área. Peças amplas. R. Filgueiras Lima, 23 ou 25 casa 3 ap. 201. Tel. 28-9719.

RIACHUELO — Aluga-se ap. 201, 2 qts., sl., banh., coz., dep. empreg., aluguel NCr$ 230,00. Ver na Rua Filgueiras Lima, 84 e tratar pelo tel. 32-1769.

REALENGO — Aluga-se uma casa na Rua Clementina de Monte, 136-fds., de quarto, sala, cozinha. Tratar na Rua Nicarágua 370, s/302 Penha. Telefone: 30-0316.

SÃO FRANCISCO XAVIER — Aluga-se sala, dois quartos independentes, sem crianças. Av. Mal. Rondon, 524.

SÃO FRANCISCO XAVIER — Aluga-se ótima casa qto., sala, coz., banh. e área. Rua João Rodrigues 35 c/ 7 — Tel. 48-4707.

SÃO FRANCISCO XAVIER — Alugamos casa 49 à Rua Ana Néri, n.º 662 composto de 2 quartos, sala, cozinha, banheiro, varanda coberta, área c/ tanque, chaves no local e tratar à Av. Erasmo Braga, 255-A. Tel.: 31-0190 — Ramal 239.

SENADOR CAMARÁ — Alugam-se 2 casas, uma 3 qts., sl., coz., banh., demais dep. Outra qt., sl., coz., banh. R. Marinho Rêgo, 140, Bairro Jabu. Tratar Av. Nilo Peçanha, 12 sl. 824-826.

SAMPAIO — Alugam-se casas 9, 13, 18 — Rua Palm Pamplona, 104 — de NCr$ 70,00. NCr$ 100,00, cada. Chaves: Rua Esmeraldino Bandeira, 148, c/ Dn. Alzira. Av. Rio Branco, 156, s/706 — CRECI 861.

SUBÚRBIOS DA CENTRAL — Aluga-se e vende-se imóveis — Tratar na Rua Barão do Bananal n. 132 em Cavalcânti.

TODOS OS SANTOS — Alugam-se ótimos aps. 206 e 402 de Rua São Brás, 322, ambos de 1a. locação, c/ sinteco, 3 qts., s., coz., banh. e área. Ver de 2a. a 6a.-feiras. Chaves c/ porteiro e tratar na COAD. Rua Frederico Méier, 15, sl 201.

TODOS OS SANTOS — Casa com 2 q. sala, q. empr. etc. Aluga-se por NCr$ 260 mais impostos e taxas. Ver até 11 horas. Rua Getúlio 29, casa 19.

TODOS OS SANTOS — Alugo terreno 10x50m, todo murado, entrada para carro com prédio afastado 30m. Serve para oficina indústria ou laboratório — Ver R. Padilha n.º 505. Tel. 49-0674 — Sr. Pinto.

TODOS OS SANTOS — Aluga-se ótima casa c/ 2 qtos., sala, cozinha, área c/ tanque e varanda. Excelente local. R. José Bonifácio, 171 — Casa V — Chaves c/ Sr. Faustino (nos fundos).

VAGAS — Aluga-se a rapazes do comércio com refeições, ambiente familiar, melhor ponto — perto Estação e Mesbla. Avenida Amaro Cavalcânti 267 e Manoela Barbosa 18 — Méier.

LEOPOLDINA

ALUGA-SE uma casa, Rua Castro Tavares, 183 — Manguinhos.

ALUGA-SE uma casa — Vila da Penha, 2 qts., 1 sl. coz. c/ entr. p/ carro. Rua Cabo Reis 300, esquina c/ Est. do Quitungo, 1707.

APARTAMENTO — De frente — Olaria — Aluga-se Rua Piranji, 244, ap. 304. Com sala, dois quartos, cozinha e banheiro social, quarto de empregada e banheiro e área. Aluguel NCr$ 250,00. Tel. 32-5666.

APARTAMENTO — Ramos — Aluga-se na Rua Paranhos, 216, ap. 101, com sala, dois quartos, cozinha, banheiro e área. Todos os cômodos grandes. Aluguel NCr$ 200,00. Chaves ao lado. Tratar Rua Santana, 184. Tel. 32-5666.

ALUGO casa de frente, 2 qtos., sala, cozinha e área, c/ fiador. Ver e tratar na Rua Urenos n.º 1.515.

ALUGAM-SE apartamentos com 2 quartos, sala, cozinha e banheiro. Ver e tratar na Rua Honório de Almeida, 272.

ALUGA-SE um quarto com banheiro todo independente a um senhor ou um casal que trabalhe fora. Rua Paulina, 162 — Brás de Pina.

ALUGA-SE apart. em Cordovil na Estr. do Pôrto Velho, 724 com 2 qtos., sala, coz., banheiro — Trat. Rua Itabira, 321. Brás de Pina, com D. Florinda.

ALUGA-SE apart. de sala, dois quartos, demais dependências. Rua Antônia Nigo, 703. Chaves ap. 201 — Olaria.

ALUGA-SE casa com 2 qtos., sala, dep., Rua Francisco Enes, 99 ap. 102 — Penha Circular.

ALUGA-SE um quarto na Rua Uranos, 703. Tratar na mesma casa n.º 541.

ALUGAM-SE 2 apts. em frente à Estação de Brás de Pina — Rua Manuel Cavaneiro, 101, c/ dois quartos, sala, cozinha, banheiro, área, tem Sinteco, [illegible] pintura a óleo. Preço a combinar. Tratar no local hoje de 8 às 17 horas e segunda-feira, [illegible] à porta.

ALUGA-SE casa independente em frente à Estação de Brás de Pina, Rua Manuel Cavaneiro, 101, c/ Sinteco, [illegible] 2 quartos, sala, cozinha, banheiro e área. Tratar no local, tôda condução à porta hoje das 8 às 17 horas e segunda-feira.

ALUGA-SE casa c/ quintal, Rua André de Azevedo, 29. Olaria.

ALUGA-SE quarto, cozinha, banheiro e área. Rua Tengará, 403 — Bonsucesso.

ALUGA-SE casa, final ônibus Olaria-Copacabana — Rua Noêmia Nunes, 579. Qto., sala, coz., banheiro e área. Pintado de nôvo. Inf. 37-4673. Aluguel 170,00.

ALUGAM-SE casas de 2 e 1 qt., saps. Trat. Rua Bento Cardoso, 721, 1.º andar — Brás de Pina. — CRECI 308.

ALUGA-SE apartamento tipo casa, c/ quarto, sala e dependências. R. Sizenando Nabuco, 259, ap. 102. Tel. 28-4665 — Bonsucesso.

ALUGA-SE casa c/ 3 qts., sl., coz., banh., garag., área etc. Av. Meriti, 1 860 — Vila da Penha. — Chaves no armazém em frente.

ALUGA-SE ap. 180,00 com 2 qts., s., c., b., em Ramos. Exige-se 1 mês depósito apenas e 20,00 p/ despesas contrato. 32-5855 e 23-3042 — 46-8855 — Chaves Inf. Rua Mig. Couto, 27 4.º andar. (7,30 às 18 hs.) CRECI 743.

ALUGA-SE aps. grandes com 3 qts., s., c., b., etc. Ver somente hoje à Estrada Água Grande, 1523, Bloco 40-B ap. 204 — Cr$ 180 (não exijo fiador) outros menores de Bonsucesso a Caxias. Exige-se 1 mês depósito e 20,00 p/ contrato — 32-5855 — 23-3042 e 46-8855 — Territorial Amazonas (CRECI 743) R. Mig. Couto, 27 4.º andar.

ALUGO CASA grande. Ver na Rua Flamínia, 545 — Praça do Carmo.

ALUGO casa com sala, 3 quartos, grande cozinha e banh. completo, com sinteco. Rua Pinhere, 101 — Lucas — Tratar no local.

ALUGA-SE casa, sl., qt., coz., banheiro, Rua George Bizet, 268, fds., chaves p/ favor na Farmácia. Tratar pelo tel. 42-3035 — Ixolete. Jardim América.

ALUGA-SE uma casa com três quartos e duas salas. Rua Irapuá, 264. Praça do Carmo. Brás de Pina.

ALUGA-SE ap. 2 qts., sl., coz. Rua Vanderkock, 35, perto da Urânia. Telefone 30-8872 — 180,00.

ALUGO — Casa de quarto, sala, e dependências. NCr$ 140,00. Rua Cônego Agrolongo 305 — 30-1163. — Penha.

ALUGA-SE ap. com 2 qts., sl., c., e dependências, c/ móveis, na Rua Pernambuco n.º 201. fundos, ap. 301 — Ramos. Ver das 9 às 16 horas.

ALUGO casa com três quartos, sala, copa e cozinha e quintal. Preço a combinar. Rua José Roberto 61 s/ 1 — Higienópolis.

BRÁS DE PINA — Sala quarto cozinha banheiro e área. Rua Orica, 405 ap. 401. NCr$ 140,00.

BRÁS DE PINA — Alugo residência sala 3 quartos banh. cozinha, varanda, copa e quintal. Aluguel 200. Rua Tinoco 184. Chaves no 201. Tel 49-4788.

BRÁS DE PINA — Aluga-se um apartamento. Rua Pinasí, 159, tel. 48-4776.

BONSUCESSO — Aluga-se casa de vila por 105. Ver R. Cantão Carlos 216, começa R. Guilherme Maxwell, perto da Av. Brasil. Tratar c/ Sr. Teixeira no 200 ou seg. feira a partir das 12.00 hr. tel. 22-9952. Aluga-se outra [illegible] no mesmo local por 180,00.

BONSUCESSO — Alugo ótimo quarto c/ direitos, pessoas que trabalhem fora ou casal s/ filhos. Rua Miguel Bonnier, 11, ap. 101.

BONSUCESSO — Aluga-se casa 2 quartos, sala, cozinha e banheiro completo. Rua Manoel de Macedo, 74, próximo à Av. dos Democráticos.

CORDOVIL — Aluga-se casa com 3 quartos, 2 salas, demais dependências e quintal grande. 150 mil. Rua Comandante Coelho, 105. Tratar na Av. Democráticos, 760 — Bonsucesso.

CASA NA PENHA — Aluga-se com 2 qtos., sala, quintal etc. — Av. Lusitânia, 131 Chaves p. 7. na casa dos fundos.

CASA GRANDE — Aluga-se em Olaria. Tel.: 25-3558.

HIGIENÓPOLIS — Aluga-se apartamento de 2 quartos, situado na Rua Guanacás, 87.

HIGIENÓPOLIS — Aluga-se ótimo quarto independente a rapaz — Inf. tel. 58-3498.

HIGIENÓPOLIS — Aluga-se ap. c/ sinteco de 2 quarts, sala, demais depd. ver e tratar Rua Lourenço Ribiro, 19, ap. 101 das 8 às 12 horas. NCr$ 200,00.

HIGIENÓPOLIS — Aluga-se apart. 304 do Bloco B 20 na Estrada Velha da Pavuna, 117, sala, 3 quartos, banheiro, cozinha e área com tanque. Chaves no ap. 204. Tratar em H. C. Cordeiro Guerra & Cia. Ltda. na Av. Rio Branco, 173, 14.º andar — Tel. 31-1895.

HIGIENÓPOLIS — Aluga-se ap. de quarto, sala, cozinha, banheiro e área grande. Tratar no local na Rua José Roberto, 129.

HIGIENÓPOLIS — Aluga-se um apartamento na Rua Francisco da Silveira, 21.

HIGIENÓPOLIS — Alugo o ap. 101 — B/16 — 2 qtos. e dependências, com área. Estr. Velha da Pavuna, 117. Chaves no local. Tratar Travessa do Ouvidor, 32. NCr$ 170 mais taxas.

HIGIENÓPOLIS — Aluga-se ap. na Rua Domingos de Barros, 58, ap. 203. — Tratar na Av. Rio Branco, 156, s/ 706. CRECI 861.

HIGIENÓPOLIS — Aluga-se uma casa c/ 2 qts., e sala, na Rua Manoel de Morais, 51. Tratar pelo telefone 43-1684, das 8 às 11 com Sr. Barreto. Aluguel NCr$ 200,00.

HIGIENÓPOLIS — Aluga-se ap. 304 — Bl. 2, Estr. Velha da Pavuna, 117 — Lado R. Darke de Matos — 1a. locação, sala, 3 quartos, banheiro, cozinha, área c/ tanque, super-sinteco e persianas. Preço NCr$ 210,00. Mais as taxas. Tratar com Sr. Lourival. Tel. 48-6605 — 22-5946.

JARDIM AMÉRICA — Alugo ótimo ap. da ENGEFUSA, na Rua Júpiter, 240, aluguel 140,00, c/ s. q. cozinha, banheiro, tudo nôvo, andar térreo, ajardinado e com parque infantil. Ver no local e tratar c/ Batista, na MALBA-IMÓVEIS LTDA. na Rua Conselheiro Galvão, 58, grupo 410, em Madureira. CRECI J—243, Icaraí, 176.

LARGO DO BICÃO — Rua Eng. Augusto Bernacchi 109. Alugo ap. 102, 1.ª locação com sala 2 qts., dependências.

OLARIA — Aluga-se casa c/ 2 quartos, sala, demais dependências e pequeno quintal. Ver e tratar a partir de seg. feira. Rua Sargento Aquino, 249.

OLARIA — Aluga-se casa na Rua Paranhos, 770, fundos. Aluguel NCr$ 150,00.

PENHA — Aluga-se ap. 2 qts., sala e demais dependências. Tratar na Rua José Maurício n. 339 s/ 205. Tel. 30-9173 — CRECI 545 — Penha.

PRAÇA DO CARMO — Penha — Alugo casa 5 cômodos, dep. e quintal. Tudo grande. Rua Cezeuí, 174 — 91-1242.

PENHA — Alugo apartamento, 2 quartos e dependências de frente c/ garagem. Rua Almeré, 269, ap. 102 — Proprietário.

PENHA — Ap. Aluga-se c/ 2 qts., sala, banh., coz. etc., junto ao IAPI, 1.º andar. Alug. NCr$ 220,00 + taxas. Ver na R. Afonso Ribeiro, 394. Inf. tel. 28-9411, com LUIZ.

PRAÇA DO CARMO — Aluga-se ótima casa na Rua Urânia, 129, com 2 quartos, sala, cozinha, copa, banheiro, área e terreno. Tratar na Rua [illegible], 310, s 502 — Penha. Tel. 30-0516.

PRAÇA DO CARMO — Alugo ap. 403, Rua [illegible] Moreira Lima, 7. Chaves no 302. Tratar tel. 22-1239. Dr. Cleto.

PENHA — Aluga-se ap. novo, 1.ª locação, 2 quartos, sala, coz., 2 banheiros, área, 2 entradas, c/ teto ao terraço, 220 e taxas. Inf. e chaves na Av. N. S. da Penha n. 480-A.

PENHA — Alugo casa, 2 quartos, sala, saleta, garagem, jardim. — Rua Professor Heitor Luz n. 69 — Bairro Dourado. Chaves na Rua Soldado Vasco n. 246

RAMOS — Casa, aluga-se c/ 2 qts., sala, coz., banh. etc. Ver na Rua Dourados. [illegible] do 9 às 12 horas. Tel. 34-7229.

RAMOS — Alugo apartamento 3 qts., sala, saleta, varanda, dep. empregada. Pereira Landim, tel. 29-9297.

VILA DA PENHA — Alugo ap. sala, qt., coz., banh., área com tanque. Rua Maestro Henrique Vogeler 127 ap. 101. Chaves no 102 — Preço.

VIGÁRIO GERAL — Aluga-se casa c/ qt., sala, coz., banh., na Rua Isidro Rocha, 100 — C/ 6. Chaves c/ Sr. Agenor. Tratar pelo tel. 42-6906 — Aluguel NCr$ 70,00. — CRECI J 277.

VILA DA PENHA — Aluga-se ap. de sala, 2 quartos e demais dependências. Contrato e carta de fiança. NCr$ 170 e taxas — Rua Monte Senes, 195.

VILA DA PENHA — Aluga-se casa de vila. Qto., sala, cozinha. Rua Almirante Ingram, 543, c/ 14. 90 mil, c/ de fiança.

VILA DA PENHA — Aluga-se apartamento, dois quartos, sala, saleta, mais dependências, entrada independente, entrada para automóvel. Aluguel NCr$ 210,00, taxas incluídas. Praça Pedro Sobral, 102, ap. 202.

AUXILIAR e RIO DOURO

ALUGAM-SE dois apartamentos, NCr$ 120,00 cada, com depósito — Rua Maria Passos, 713. Tratar Rua Iriri, 20 — Cavalcânti.

ALUGA-SE uma casa qt., sala, coz., banh. — Rua Pereira Pinto, 58 — Tomás Coelho.

ALUGA-SE um apartamento, na Rua dos Diamantes, 615 — Rocha Miranda

ALUGA-SE uma casa na Rua Amandiú n.º 223 — Irajá.

ALUGA-SE uma casa: quarto, sala, cozinha, banheiro — Avenida Automóvel Clube, 3.077, Irajá.

ALUGA-SE 1 apartamento: quarto, sala, cozinha e banheiro, Rua Antônio de Sá, 182, ap. 201 — Cavalcânti.

ALUGAM-SE casas e aps. de 100, 130, 160, 200, na Zona Norte — Comissão 20,00. Exige-se 1 mês depósito. Inf. 32-5855, 23-3042 e 46-8855. Não cobro nada adiantado. R. Mig. Couto, 27, 4.º and. (7,30 às 18 horas). Não precisa fiador.

ALUGAM-SE 2 casas c/ qt., sl., coz., banh., água e luz, laje e nova. Rua Santa Margarida n. 428, Éden. NCr$ 70,00 e Rua Antonieta Guarani n. 96 — Éden — NCr$ 80,00. Tratar Nicéa, 49-0860.

ALUGA-SE casa Vaz Lôbo, Est. Vicente Carvalho, 120, c/ 2.

ALUGO — Casas um ou dois qts. Tratar Av. Marechal Rangel, 311, Vila Rosali — S. J. Meriti.

ALUGA-SE q., sta., coz. Rua Cuaçou n. 383, Pilares. Tel. 29-9236. Chaves no local — NCr$ 100,00.

ALUGAM-SE 2 casas, 2 quartos, sala, coz., banh. Rua José dos Reis, 1 920 — Pilares.

ALUGA-SE casa 160,00. Rua Irmã Zélia, 15, Estrada Vicente Carvalho, Vaz Lôbo. Tratar casa 19.

ACARI — Alug. c/ 2 qts., sl., depend. Estrada Botafogo 1 171 c/ 201 fds. — NCr$ 150,00 — Chaves armazém frente. Tratar R. Quitanda, 30 s/ 1001 horários 9 às 12 e 17 às 19 h.

CASA — Alugo NCr$ 180,00, 2 quartos, sala, coz., banh., varanda, quintal, todo ind. Ver na Rua Lôbo Júnior, n. 375, Vicente Carvalho. Tratar Nicéa — 49-0860.

CAVALCANTI — Aluga-se o ap. 202 da Rua Iriri n. 48.

CAVALCANTE — Aluga-se pequeno apartamento conjugado. Rua Barbosa Rodrigues, 325 ap. 319.

DEL CASTILLO — Aluga-se ap. R. Honório, 2.019. Chaves ap. frente. NCr$ 150,00. Tratar Av. Rio Branco, 156, s/ 706 — CRECI 861.

IRAJÁ — Aluga-se casa s.n. cozinha dep. R. Cap. Alfaber Martins 107 fundos. Ver diàriamente no local. Tratar Rua Carvalho de Souza, 247-A c/ 203, tel. telefone CETEL 90-2151.

IRAJÁ — Aluga-se casa c/ quarto, sl., coz., banh. Rua Samin n. 478.

PILARES — Alugam-se 2 ótimas casas: 1 e II da Rua Maria Benjamin, 301. Ver no local e tratar na COAD, Rua Frederico Méier n. 15, sala 201.

PAVUNA — Aluga-se casa 1 R. Dr. José Tomás, 920, sala, 2 qts., quintal, NCr$ 120,00. Tratar propr. R. Marquês Sapucaí, 29, ap. 4 — Tels.: 23-6370 e 58-5336.

PAVUNA — Aluga-se uma casa de quarto, sala, cozinha, na Rua Pedras, 149 fundos. Tratar na Rua Nicarágua, 370, sala 302. Penha — Tel. 30-0516.

PAVUNA — Aluga-se uma casa na Rua Afonso Terra, 1.217, c. 2 de quarto, sala, cozinha e banheiro. Tratar na Rua Nicarágua, 370 s. 302 — Penha. Tel. 30-0216.

ROCHA MIRANDA — Alugo ap. amplo, só com 12 degraus e uma casa pequena. Tratar Praça 8 de Maio, 133, ap. 201.

ROCHA MIRANDA — Alugam-se 2 aps., 1a. locação, c/ 2 qts., sala, e depd. completas, NCr$ 160,00 — Rua General Jerônimo Furtado, 321.

VICENTE DE CARVALHO — Aluga-se casa com quarto e sala, cômodos amplos, Rua Itapetininga, 290. Tratar pelo tel. 26-7103.

VAZ LOBO — Alugo ótimo apartamento sala, 2 quartos e demais dep. Rua José, 158, ap. 201 — Chaves no 201. Tratar telefone: 22-6466.

VICENTE DE CARVALHO — Alugo um ótimo ap. de frente, com 2 qts., sala, coz., banh. Rua Embalbe, 50, ap. 201. Chaves no n. 44. Aluguel NCr$ 190,00.

VAZ LOBO — Aluga-se casa nova — Preço bom na Rua Caxambu n. 76 — Entrar na Rua Carolina Amado — Tratar ao lado

VAZ LOBO — Aluga-se ap. c/ 2 quartos, sala, coz., banh., varanda — Rua Vaz Lobo, 85-A ap. 101

ILHAS

GOVERNADOR

ALUGUÉIS??? Fiadores??? Rua Miguel Couto 27/4.º andar (7,30 às 18) solução no dia, (não cobro nada adiantado) comissão 20,00 mais 1 mês depósito.

ALUGO ap. quarto, sala, cozinha Rua Estrada do Castilho 565 — Ilha do Governador.

ALUGA-SE 1 ap. com 2 qts., sala e demais dependências, frente p/ Praia da Bica. Rua Conquista 121 esta rua começa na Carmem Miranda.

ALUGA-SE ap. 101. Rua Combu n.º 253 — Cacuia — I. Governador. Sala, 2 qtos., coz., banh., área e entr. garagem. Ver local. Tratar segunda a sexta com Sr. Luís pl tel. 22-6446.

ALUGO apartamento tipo casa c/ 3 quartos, duas amplas salas, 2 banheiros. Dep. empregada, garagem, de frente. Ver tratar Rua Cambaúba 1590.

GOVERNADOR — Casa peq. mob. na praia. Alugo temporada ou não. NCr$ 300,00. Tel. CETEL 96-2157 — Praia da Bandeira 75.

ILHA DO GOVERNADOR — Salas, dois quartos e dependências — Aluguel NCr$ 250,00 Campo da Ribeira n. 12 ap. 102. Chaves no ap. 101. Tratar Travessa do Ouvidor, 36 1.º andar, sl. 1 e 2. Fone 43-6475.

ILHA DO GOVERNADOR — RIBEIRA — Aluga-se ap. tipo casa c/ 3 qts., 2 s., banheiros completos, coz., copa, dep. de empregada e varanda de frente para o mar. Aluguel NCr$ 340,00. Ver e tratar Praia do Engenhoca 121 ap. 102. Sr. Santos.

ILHA DO GOVERNADOR — [illegible] — Aluga-se ap. nôvo, c/ frente [illegible] à família [illegible] sala grande, quarto, [illegible] banheiro completo em côr, área com tanque azulejado. Ver sábado e domingo na Rua Comendador Bastos, 122 ap. 201, tratar em H. C. Cordeiro Guerra & Cia. Ltda. na Av. Rio Branco, 173, 14.º andar — Tel. 31-1895.

JARDIM GUANABARA — Alugo ap. 201 da Av. Francisco Alves 131. Sala, quarto, dep. comp. mobiliado com geladeira, próximo à Praia. Chaves porteiro. Tratar 28-4512.

PAQUETÁ

PAQUETÁ — Aluga-se apartamento. Móveis. Geladeira — Telefone. Inf. 28-8240.

ZONA RURAL

CAMPO GRANDE — GUARATIBA

ALUGUÉIS??? Fiadores??? Indica-se sólido proprietário e comerciante c/ ótimas referências. Inf. R. Mig. Couto 27, 4.º and. (7,30 às 18). Não cobro nada adiantado, resolvo na hora (indico casas e aptos. p/ alugar no Rio ou Niterói).

ALUGA-SE ou vende-se bela casa com piscina, 5 quartos, 2 banheiros, grande varanda, demais dependências em terreno de 1.600 m2 por NCr$ 500,00. Mobiliada ou não. Tel. 57-2776.

LOJAS

CENTRO

CENTRO — R. 7 Setembro, 190. Transfiro contr. locação 5 anos preço 3 anos. c/ venda loja. Tratar Dr. Jara — 43-1654 e 28-6618, das 8 às 12 hs.

LOJA GRANDE no Centro. Contrato nôvo, 5 anos, magníficas instalações. Ver e tratar Buenos Aires, 341.

LOJA NO CENTRO — Aluga-se com instalações completamente novas, servindo para qualquer ramo, negócio não funcionou, contrato nôvo 5 anos. Rua 7 Setembro, 81, das 14 às 17 horas.

LOJA — Centro, excelente localização, 136 m2. Alugo. Tratar tel. 43-3756, 8-11h — 16-18h. Dr. Sergio.

LOJA — Passo contrato pequena loja para escritório, representações ou agência transportes com telefone. Ver na Rua Benedito Otoni, 89. Sr. João.

LOJA e sobreloja no centro, Rua Gonçalves Dias, 89, transfere-se o contrato tem telefone 5 anos. Tel. 43-2115 — Sr. Monteiro.

LOJA no centro, passa-se o contrato, grande loja, Rua Carioca, tem telefone, contrato nôvo 5 anos — Telefone 43-2115 — Sr. Monteiro.

LOJA e sobrado no centro — Av. Marechal Floriano, 169, contrato nôvo 5 anos tem telefone — Tel. 43-2115 — Sr. Monteiro.

ZONA SUL

COPACABANA — Alugo sobrado c/ 2 salas, b. c. coz., sinteco, novo, na R. Siqueira Campos, 80, sob. 209. Chaves porteiro. NCr$ 350 mais taxas. Tratar R. São Bento, 117 s/ 1743. Tel. 52-1892 — CRECI 1158.

CONJUNTO nôvo, frente, Av. Copacabana, 647/1002 — Chave no local — Tratar Rita Ludolf, 90, ap. 302 — Lazaro após 20 horas.

IPANEMA — Aluga-se sobreloja a 204 da Rua Visc. Pirajá, 318. Chaves c/ porteiro. Tratar Praça XV Novembro, 20, s/508 — Telefone 31-2750.

IPANEMA — Loja (Bar Vinte). Alugo Av. Henrique Dumont, 71-A. em frente ao ed. só tem 3 lojas. Área 48 mts., nova, local [illegible] estacionamento — Aluguel 7 sal. mín. Cont. 5 anos sem luvas. Chaves portaria edifício — Tratar Rua das Marrecas, 40 sala 701 — Tel. 22-5481 — CRECI 794.

LOJA 24 — Aluga-se na Rua Francisco Otaviano n. 67. Tratar telefone 57-4020 — Copacabana.

LOJA — Botafogo — Aluga-se. Voluntários da Pátria, 413. Tratar no 305 — Tel.: 26-3058 — Alugo. 500,00.

SOBRELOJA 202 — Centro Comercial [illegible]. Xavier da Silveira 40 aluga-se c/ instalações [illegible] 57-8950. Sr. Ferreira.

ZONA NORTE

ALUGO 2 gdes. lojas c/ fôrça e luz prop. p/ armazém, mercearia, açougue etc. Av. Brás de Pina, 1570, esq. Tomás Lopes, 782, tel. 52-7939.

LOJA c/ sobreloja, próxima à Praça Saens Peña, passamos contrato 5 anos. Serve qualquer ramo. R. Carlos Vasconcelos, 152-E.

LOJA com fôrça e soto — Passa-se contrato de cinco anos — NCr$ 80,00 — Rua Dalfim Carlos n.º 194-B — Olaria.

LOJA TECIDOS — Sen. Camará — Em frente Estação, Rua Albérico de Morais, 71. O ponto é muito bom para quem deseja trabalhar à testa do negócio — Aluguel 23,00. Base 8,000 [illegible] — Orlando.

LOJA — Passo contrato. Trav. Elelvina, 1, loja C — Olaria.

LOJA — Aluga-se Av. Brás de Pina, 1472-B. Ver no local até 12 horas. [illegible] Rua Pinto de Oliveira 440 Penha.

LOJA — CARRO — Aluga-se ou troca-se contrato em 1a. locação excelente para borracheiro — barbeiro — eletricista. Ver e tratar na Rua Araújo Leitão n. 9-A — Grajaú

LOJA nova aluga-se na Rua São Januário 316. Tratar no local.

LOJA — Alugo c/ fôrça e luz 30 m2 a uma quadra, Av. Brasil, altura praia Ramos — Engenho Pedra, 207-B — 37-8092.

MARECHAL HERMES — Alugo loja, grande, primeira locação na Rua Agerató 196 esq. de Acapu 104. Tratar no local ou pelo tel. 34-7334 a partir de segunda-feira.

MADUREIRA — Passa-se contrato excelente ponto comercial. Av. Ministro Edgard Romero, 577-A, loja grande, aluguel antigo, contrato novo com ou sem estoque de armarinho e artef. couro por NCr$ 45 000 ou 25 000 facilitado ou à vista. Ver no local tratar Rua Maria Freitas, 73 s/ 301. Telefones 50-2405 ou 90-2351. — CRECI 36.

PASSA-SE loja 6 portas de frente para qualquer ramo contrato nôvo, feito ao próprio. Rua Bela 113-A e B. São Cristóvão.

SALA — Aluga-se para qualquer ramo de negócio — Praça Saens Pena, 29 — 1.º.

TRÊS lojas de esquina aluga-se grande ponto comercial, lanchonete, confeitaria, vidraceiro, materiais de construção, oficina etc. Estrada Tubiacanga, 678 — Ilha do Governador — [illegible] 326 — Tel. 54-1289.

DIVERSOS

CAXIAS — Alugo loja grande na Rua Itamaracá 99, ônibus Santa Lúcia na porta.

ESCRITÓRIOS E CONSULTÓRIOS

CENTRO

ALUGUÉIS??? FIADORES??? R. Mig. Couto, 27/4.º and. (7,30 às 18), solução no dia. não cobro nada adiantado comissão 20,00 mais 1 mês depósito.

ALUGA-SE sala. Ed. Av. Central, 2335. Av. R. Branco, 156. Tratar no local, das 16 às 17 h.

ALUGA-SE sala à R. do Carmo, 6/1207. NCr$ 220,00 mensais c/ 3 meses de depósito. Ver pela manhã. Inf. tel. 27-6564 c/ Sr. Sérgio.

AVENIDA CENTRAL — Transfiro sala, tôda mobiliada, 3 tels. Aluguel NCr$ 300,00 + taxas. [illegible] Tels. 22-4772 e ... 22-2060. R. 29. Creci 191.

ALUGA-SE sala com telefone na Rua Mayrink Veiga, 11, [illegible]. Tratar no local. Tel. 43-8742.

ALUGA-SE em conjunto [illegible] para escritório, com telefone na Rua Senador Dantas, 117, 5.º and. Tratar pelo tel.: 42-4516.

ALUGAM-SE vagas em escritório, com telefone. Tel. 22-2217.

AVENIDA PRES. VARGAS n.º 542, sala 413. Edif. IAPA — Aluga-se c/ persiana e sinteco. Ver com porteiro. Tratar tel. 22-4323.

ALUGO o conjunto de salas 1.503 da Rua México, 41. Chaves na portaria com o Sr. Geraldo. Tratar na Av. Pres. Antônio Carlos, 51, grupo 304.

ALUGO Rua México, 70, ap. 1104 escritório de frente, [illegible] banheiro completo. Base NCr$ 315 e condomínio. Chaves ap. 1101.

ALUGA-SE sala [illegible] c/ telefone à Rua Senador Dantas, 117 — s/ 1603. Tel. 42-0427.

CENTRO — Ed. Santos Vahlis — Senad. Dantas, 117 — Alugo sala 724, banh. privat., frente, 2 telefones. Aluguel 2 sls. mín. Tratar Rua das Marrecas, 40, sala 705. Tel. 22-5481 — Creci 794.

CENTRO — Ed. Lisboa — Av. Pres. Vargas, 590 — Alugo sala 1319, com banh. privt., frente. Aluguel 2 sal. mín. Tratar Rua das Marrecas, 40, sala 705. Tel. 22-5481 — Creci 794.

CENTRO — Aluga-se na Av. Pres. Vargas, 590, a sala 2.307, c/ sala, kitch., banh. Tratar c/ Urbão Cavalcânti Ltda. Tel.: 22-7040. Chaves c/ porteiro.

CENTRO — Aluga-se a sala 1.919 da Rua Senador Dantas, 117. Sala, kitch. e banh. — Tratar c/ Urbão Cavalcânti Ltda. Tel.: 22-7040.

CONSULTÓRIO Dentário — Alugo à Avenida Rio Branco, 151, sala 1007 — Tel. 31-0528. Ver 2a., 5a., sábados, das 8 às 12 hs. ou tel. à noite 54-2761.

CENTRO — Passa-se escritório, telefone, cofre, mobília, máquinas, Lgo. Carioca, 5, sala 213. NCr$ 4.000,00 e aluguel de NCr$ ... 120,00.

CENTRO — Aluga-se amplo e confortável sala. Av. Pres. Vargas, 435, s/ 1503. Preferente p/ vários ramos de comércio. Ver e tratar no local. Tel. 43-1395 — Bentinho.

CENTRO — Aluga-se sala c/ telefone na Av. Rio Branco, 185, s/ 1 008. Tratar em Jabur Neto Imóveis. R. das Marrecas, 40, s/ 703. Tel. 32-8767.

CEDO parte de sala c/ telefone na Praça Tiradentes a contador idôneo que conheça leis fiscais — Tenho centenas de firmas — propor escritas contábeis — Tel. 52-6519, das 13 às 14 horas e à noite — Prof. Cláudio

DARKE — Grupo, 2 salas c/ san. 48m2. 6.º and. tel. 4 salários e dep. Também alugo separadas a comb. 46-3718.

ESPLANADA CASTELO — Passo tel., instalações escritório comercial. NCr$ 3.600,00. Tratar tel. 27-5967.

ESCRITÓRIO mobiliado e tel., geladeira (serve ap. solt.). Alugo NCr$ 200,00 na Cinelândia — Telefone 22-0720 — ASSIS.

ESCRITÓRIO — Centro — Passa-se grupo de salas c/ firma registrada, c/ contabilidade e adm. de bens, com telefone, máquinas de somar, escrever, cofre e mimeógrafo, tapetes e móveis, tudo nôvo sem uso. R. México, 41, grupo 1501 — Chaves na sala 1502.

EDIFÍCIO AVENIDA CENTRAL — Alugamos salas e conjuntos. Se desejar alugar, comprar ou vender (com ou sem inquilino), consulte-nos: Capri Imobiliária. Ed. Avenida Central, sala 608. Tel. 52-7013. J. P. Miranda — Creci 292.

ESCRITÓRIO — Cinelândia, alugam-se 2 salas na Av. Rio Branco, 257, s/ 1.603, com possibilidade de telefone.

FINS COMERCIAIS — Alugo de luxo, duas salas, saleta, banheiro. Ver à Rua Evaristo da Veiga n. 41, ap. 902, chaves com o porteiro.

SALA — Aluga-se 1.º andar, de frente para oficina ou escritório com tel. Rua dos Andradas, 107 — Bar.

SALA — Passa-se com oficina de [illegible] Rua Luís de Camões n.º 96, sob., sala 3, Centro. [illegible]

SALA — Aluga-se Rua Miguel Couto, 23 — 601. Vendem-se armários, 1 máquina [illegible] Rua Padre [illegible], perto da estação. Cascadura.

ZONA SUL

ALUGO à Av. Copacabana, 610 conjunto de sala n.º 709. Aluguel NCr$ 160,00. Fone 27-0231. Ver no local.

ALUGO sala de frente, c/ consultório, portaria [illegible] S. Salvador. Cont. Comercial. Tratar Paissandu, 272. Tel.: 25-8621.

CONJUNTO comercial para consultório ou comércio, em edifício nôvo, na Rua do Catete n.º 264, gr. 303. Aluga-se NCr$ 300,00 mais taxas, depósito. Ver no local após Pimenta. Tratar [illegible] horário comercial, na Rua do Catete, 210, sala 312.

COPACABANA — Preciso escritório modesto ou parte, c/ telefone — andar baixo, p/ agência de empregadas. Alugo ou dou sociedade. 57-6145.

CATETE — Alugo no melhor conjunto em edifício comercial, perto do melhor comércio, [illegible] Tratar na Rua do Catete, 310, sala 401.

COPACABANA 647, conjunto de 4 salas (240m2) [illegible] 54-2237.

COPACABANA — Alugo em prédio comercial novo, grupo escrit. ou cons. luxo, 3 salas, dep. e Av. Princesa Isabel n. 323 — 1 201 — Copacabana — Chaves porteiro.

SALA COMERCIAL — Alugo 1a. locação, c/ 44 m de área fte. Av. Copacabana, 1 072, c/ 1 002 — p/ 250 mais taxas. Ver no local. Tratar 52-7738.

ZONA NORTE

ALUGA-SE sala comercial p/ gabinete dentário etc., Av. Automóvel Clube, 4 025, Coelho Neto. Praça.

ALUGAM-SE salas comerciais, amplas na Estrada Vicente de Carvalho, 1652 — Praça do Carmo.

ALUGA-SE sala comercial sobrado na Av. Suburbana, 10.033 — Cascadura.

ALUGA-SE ótimo consultório dentário, Edifício Mesbla, Rua Dias da Cruz, 155, s/ 301, Méier, sala frente, todas as manhãs, Tel.: .. 49-2025.

ALUGA-SE sala comercial na Rua Dias da Cruz, 155, sala C-03. Chaves na portaria c/ Sr. Fernando. Tratar tels. 28-2515 — Sr. Brito.

GRUPO COMERCIAL (70m2). Alugo NCr$ 380,00, R. Quitanda, 30. Tratar Adm. Monte Castelo. R. Quitanda, 30, gr. 808. Tels.: ... 52-2809 e 52-8251. CRECI 577.

MÉIER — Alugo salas com banh. priv. e coz. na Rua Dias da Cruz n.º 47, para comerc. ou prof. liberal. Ver e tratar na R. Dias da Cruz, 47, sl 304. Tel. 29-7894. Aluguel NCr$ 190,00.

GRUPO DE SALAS — Aluga-se para escritório ou consultório na Rua Frederico Méier e tratar na Rua Padre Andrade Moreira n. 43, 47 — Sr. BRAGA.

MÉIER — Passa-se ótima sala para consultório dentário ou médico, com instalações. Procurar Dr. [illegible] 2a., 4a., e 6a., 10 às 12 e 14 às 16 hs. Rua Euclides Leão.

ROCHA MIRANDA — Alugo salas [illegible] Praça 8 de Maio, 133, ap. 201.

SALAS — Alugo duas no melhor ponto do Centro, com telefone. Marcar entrevista pelo tel. 54-2436 com o Sr. Walter.

ESTADO DO RIO

NITERÓI — SÃO GONÇALO

ASSINO fiança, sou proprietário de 5 imóveis ótimas referências comerciais, bancárias e pessoais. Inf. R. Miguel Couto 27, 4.º and. (7,30 às 18 horas). Não cobro nada adiantado.

ALUGO casa em campo, mobiliada. Distrito de São Gonçalo. Niterói. Inf. 42-7737, de preferência militar.

NITERÓI — Aluga-se ou vende-se apartamento, quarto, sala, kitchinete. Rua Gavião Peixoto 118 (502), tel. 49-6192. D. Glória.

CAXIAS

ALUGA-SE ótima residência, primeira locação, varanda, 2 salas, 2 quartos, cozinha, banheiro, área e garagem. Tratar Rua Marina, 7 — Bela Vista. Caxias.

ALUGA-SE casa qt., coz. e banh., c/ água e luz. NCr$ 50,00. R. Guilherme Rodrigues, 168 — Meracanã. D. Caxias.

ALUGUÉIS??? Fiadores??? R. Miguel Couto 27, 4º and. (7,30 às 18), solução no dia. Indicamos casas e aps. aqui no Rio, Niterói, Petrópolis, Caxias, a partir de 70, 90, 110, 130, 190, 220, 260 e 300 (comissão 20,00, não cobro nada adiantado). Tel. 32-5855 — 23-3042 — 46-8855.

ALUGA-SE uma casa à Rua [illegible] Bairro 25 de Agosto — Centro. Tratar na Administração Mauá, Av. Plínio Casado n. 2 — Centro.

CAXIAS — Aluga-se 2 casas, 2 qts., sala, coz., banh. água luz, também 2 lojas. Rua Nina Rodrigues n. 30. [illegible]

CAXIAS — Aluga-se casa 1. 2 qts., coz., dep. Rua [illegible] n. 10, casa 14. Fiador ou [illegible] Ônibus Piabetá Bairro Olavo Bilac.

DUQUE DE CAXIAS — Alugam-se 13 casas no Centro de 100,00 a 140,00 — 40 casas de 40,00 a 90,00 em vários bairros — Tratar na Praça Duque de Caxias n. 1, sala 4.

NOVA IGUAÇU — NILÓPOLIS

ALUGA-SE casa com quarto, sala, cozinha e banheiro, na Rua Moreira Cardoso n. 1 166 — Nilópolis.

ALUGA-SE casa Nilópolis — Av. Getúlio Moura 1.053, c B — NCr$ 130,00.

NILÓPOLIS — Aluga-se casa com 2 quartos, sala etc., c/ banho e cisterna. Não falta água — Av. Mirandela 691.

PETRÓPOLIS — CORREIAS — ITAIPAVA

ALUGA-SE em Petrópolis casas e aps. a partir de 120, 180, 200, 250, 300 — Exige-se 1 mês depósito mais 20,00 de comissão. — Territorial Amazonas — Creci 743. — R. Mig. Couto, 27 4º and. — 32-5855 — 23-3042 (7,30 às 18 horas) — 46-8855.

ALUGA Hotel Quitandinha — Ap. standard, c/ cozinha, bem mobiliado p/ temporada ou meses. Tel. 25-1817.

TERESÓPOLIS — FRIBURGO

ALUGA-SE ap. em Teresópolis, Av. Oliveira Botelho 365 — Higino Hotel. Luxuosamente mobiliado — NCr$ .... 160,00. Tratar Rua México 11, sob-loja. Tel. 22-0977. Delta Adm.

ALUGA-SE apartamento Teresópolis. Av. Feliciano Sodré 1021, ap. 101. Tel. 29-3428.

TERESÓPOLIS — Aluga-se ótimo apartamento c/ piscina, [illegible] varanda, todo decorado, sinteco e garagem dependências. Ver na Av. Lúcio Meira, 522, esquina c/ Francisco Sá, com o porteiro. Tratar no Rio pelo telefone 22-0153 — Sr. Wenderley.

TERESÓPOLIS — Casa Rua Jorge Lóssio 81. Alto, 2 salas, 3 quartos, garagem, telefone, mobiliada. Chaves local. — Tratar tel. 27-3257.

TERESÓPOLIS — Aluga-se para temporada verão, linda casa mobiliada. Todo conforto. Junto ao Clube Iêda — Inf. 47-6700.

OUTRAS CIDADES

FÉRIAS. Rua de Mar. Fins de semana. Passe no Miramar, em São Paulo de Frontin [illegible] piscina. Reservas tel. 26-3221.

[illegible] frente [illegible] água [illegible] 22-2608.

SÍTIOS, CHÁCARAS, FAZENDAS

JACAREPAGUÁ — Aluga-se pequena granja com casa. Rua Pracela, 1120. P. 230,00.

IMÓVEIS DIVERSOS

CASA — Zona norte grande, bonita, moderna e mobiliada, aluga-se para festas. Tel. 26-5702.

SÃO LOURENÇO — Miguel Pereira — Férias, fins de semana, veraneio, apartamentos e quartos c/ água corrente, ótima e farta alimentação, recreação infantil. — Preços muito acessíveis. Condução domicílio a domicílio. — Telefone 57-6146.

SÃO LOURENÇO — Aluga-se confortável casa mob. c. 3 qts. 2 sls. prox. parque, lugar estac. certo só out., nov. dez. Telefone 47-3217.

Salas em Madureira

Aluga-se de frente, com sinteco. Grades nas janelas, localizada no 2.º andar, Av. Edgar Romero, 176. Tratar mesmo edifício, Escritório Contábil Mapno — Sr. Moreira.

Loja

Aluga-se em São Cristóvão, perto do Mercado CADEG. Rua Ana Néri, 536, com 600 m2, azulejada, ladrilhada, com grande área nos fundos e fôrça ligada. Tratar 28-5525. Antônio.

Preciso alugar

CASA GRANDE

Mesmo velho, faço as obras por minha conta — É para sublocação. Tel. 58-5798, com Jorge.

OPORTUNIDADES E NEGÓCIOS

INDUSTRIA (Aluguel, Compra, Venda etc.)

ARMAZÉM BAR — Com bom estoque. Contrato nôvo, de 5 anos. Aluguel 25 000 cruzeiros velhos, com moradia. Entrada 8 milhões velhos, na Rua Sidônio Pais n. 200 — Cascadura.

CAFÉ E BAR — Zona industrial — Boa féria, só em bebidas e salgadinhos. Podendo dar comida. Vende-se, na Rua Tôrres de Oliveira, 261-B — Piedade.

CAMPINHO — Est. Int. Magno, junto ao 425 — Área industrial — Comercial — Vendo à vista ou a prazo. T. R. [illegible], 116 — V. Valqueire. Tel. 90-0411 — CETEL.

FÁBRICA de Letreiros luminosos, ótimo ponto, pequeno aluguel, contrato, maquinario, fôrça, luz, telefone, carro Kombi para entrega, vendo urgente. Motivo de viagem, ou passo só hoje — Entrevista pelo tel. 29-3512.

GALPÃO INDUSTRIAL em Madureira. Rua Oliva Maia 202 com 300m2. Vende-se ou aluga-se. Tratar no local com proprietário.

GALPÃO — Duque de Caxias. Vende-se Av. Rio—Petrópolis n. 2739, próx. Centro, área 350m2, estrutura metálica. Em pé direito, próprio Ind. e comércio. Demais informes no local.

OFICINA de marcenaria. Vendo com 37 anos, na Rua Machado Coelho, 78 — Serviços de [illegible].

PEQUENA INDUSTRIA CONFECÇÃO — Vende-se com 150 m2, bem montada, com pessoal treinado, ótimo faturamento, boa freguesia, marca respeitável, na Praça, maquinario de primeira c/ fôrça, luz, tel., s/ compromisso com empregado, no melhor lugar de São Cristóvão. Preço 40 000 novos, com 40% ent. Motivo cuidar fazenda no Paraná. Tratar pelo tel. 37-0378, com o Sr. Espindola, inclusive hoje.

VENDE-SE pequena indústria de plástico — 2 injetores 12 e 80 gms. Facilita-se pagamento. Ver e tratar com Sr. Gamboa à tarde. Av. Duque de Caxias 117 — Caxias.

Av. Brasil
10 000 m2

Com 5 000 m2 de galpão. Próx. da Rodoviária. Sinal 500 milhões. Av. R. Branco, 185, sl 209, das 14 às 18. Não se trata p. tel.

Galpão

Aluga-se c/ fôrça e telefone. S. Cristóvão, 1 500 m2. Calç. 400 m2. Tratar com Marques — Tel.: 58-9896.

COMÉRCIO (Aluguel, Compra, Venda etc.)

AÇOUGUES — O corretor especializado em açougues vende as melhores casas do ramo. R. Senador Dantas, 3 — 3.º and. sala 10. Tel. 22-2466.

AÇOUGUE — Vendo, Tijuca, negócio de rara oportunidade. Tratar R. Senador Dantas, 3 — 3.º and. sl 10.

ALUGA-SE sala para camiseiro, bordadeira ou costureiro. Preço 80,00. Tratar na Rua Uruguaiana, 35, sala 202, com Sr. Meta.

AÇOUGUE — R. Camarista Méier, 390, bem montado, sem uso. Mais 1 loja vazia e ótima resid. c/ 3 salas e 3 qts. e dept. completo. Vendo tudo c/ 14 000 de sinal e saldo em 3 anos. Ver local hoje e tratar p/ tel. 57-4940 e 57-0766.

AVIÁRIOS — Vendo 2 na Vila da Penha. Ent. 30 000,00. Tratar na Trav. Brandura, 516. L. do Bitão, Vitalino. 91-0195.

AÇOUGUE — Vendo 2 na Vila da Penha, fazendo bom negócio. Tratar Trav. Brandura, 516. L. do Bitão, Vitalino. 91-0195.

ARMAZÉM — Grajaú — Vendo ótimo ponto. Contrato nôvo. Negócio de ocasião. Ver R. Borda do Mato, 229.

AÇOUGUE — Bares — Compram-se promissórias vinculadas a vendas de casas comerciais e imóveis. Tel. 52-4760.

ALUGO — Salas para oficina ou grande andar, Centro, próximo R. Uruguaiana. R. B. Aires, 156. 1.º andar — Tel. 43-9656.

BOUTIQUE na Tijuca em loja nova, de frente 17 x 4 m., podendo acrescentar salão de beleza etc. Vende-se. (Bases NCr$ 12 500,00) ou passa-se o contrato. Tratar Conde de Bonfim, n. 997,C. de segunda-feira em diante.

BOITE e restaurante no Centro. Funcionando diàriamente. Vendo. Entrada NCr$ 3 000,00. Telefone 52-4760 — Motivo doença.

BARES (Caxias). Vendo mais de 100 todos os preços bons negócios. Alguns na GB. R. Nunes Alves, 75, s 304. Sr. Silva ou Sr. Antônio.

BAZAR — Armarinho — Confecções. Vendo ét. oportunidade. Mot. outro negócio. R. Conde [illegible], 1024. B. Penha.

B. E RESTAURANTE — Vende-se grande ótima féria, aluguel NCr$ 100,00 incluindo sobrado c. quartos abertos vazios e demais dependências. Ver e tratar Rua M. [illegible] 206. Tel. 56-1539.

BAR E MERCEARIA — Vende-se. Aceito oferta, féria NCr$ ... 6 000,00, aluguel NCr$ 4,00 [illegible]. Ver e tratar Rua Goiás, 1366.

COPACABANA — Ótima loja — Muito movimento — Passo contrato — Funcionando com roupas feitas e perfumaria, podendo ser para outro ramo. Tratar no local inclusive domingo pela manhã, na Av. Copacabana, 1 182-A.

CABELEIREIRO — Vende-se, bem localizado, contrato nôvo, por motivo de um outro negócio. Anexo uma sala própria p/ boutique ou outros comércios. Ver e tratar na Rua da América, 49, s/ 201.

CASA DE MODAS no Centro de Niterói, vende-se por 60 milhões, inclusive imóvel, loja térrea com 40 m2. Tratar na Rua Barros, 186, ap. 401 — Icaraí — Niterói.

CATETE — Vende-se bar, bom local, aluguel barato, cont. 5 anos. R. Conde Baependi, 44-A.

CONTRATO — Passo loja Madureira, Edgar Romero, entre Magno e Mercado. Trat. Estrada do Portela 29, sala 223. CRECI 1295.

CABELEIREIRO — Vende-se. Bom ponto, ótimo preço. 4 500 n. ent. Ed. Odeon 3/206 — Cinelândia.

CAFÉ BAR — Vende-se barato, fazendo boa féria, motivo outros negócios. R. Ceará, antiga São Cristóvão n.º 122.

CONFEITARIA — Mercearia — Vendo por motivo particular, em Vila Isabel. Preço NCr$ 8 000 à vista. Tel. 30-0769. Sr. Romeu.

CAIPIRA no Centro e no Méier, Bonsucesso, Ramos. Temos c/ 16 e 14 de féria. Entr. muito facilitadas. T. Av. N. S. da Penha, 68, s/ 403 — Gomes.

CAIPIRA e bares c/ férias 6, 7, 9, 11. Muito facilitado, empresta-se dinheiro para ajuda da compra. Trat. Av. N. S. da Penha 68, s/ 403.

CABELEIREIRO — Vende-se. Lins Vasconcelos. Contrato ótimo para o comprador. Tratar 29-[illegible].

CENTRO — Praça Bandeira — R. Barão Iguatemi, 288. Quitanda mercearia. Excelente negócio, entrada 16 c/ 0. Detalhes [illegible], 26, 2.º, tel. 43-8019 — Gomes 292.

FARMÁCIA PRIMAVERA — Vende-se. Sem dívidas, contrato nôvo, com residência. Aluguel de NCr$ 67,000, com consultório médico completo, condução: Cavalos e Saracuruna — Saltar no Restaurante Marovia.

FARMÁCIA — Vende-se. Rua do Matoso, 46. Preço: NCr$ 70 000. Parte à vista, rest. financiado.

GALPÃO para comércio no Centro. Aluga-se com escritório, 200 HP fôrça, telefone. Ver e tratar Rua Frei Caneca, 490.

LOJAS — Zona Norte — Oficina de rádio e TV. Passa-se contrato de 5 anos c/ secção de peças e boa clientela. Ver Rua Melo Ávila, 455, loja XXI, Tijuca.

LAVANDERIA — Vende-se ou troca-se por salão de beleza ou armarinho. Rua Pio Dutra, 549 — Freguesia — I. Governador.

LOJA de roupas feitas no Centro de Caxias. Passa-se c/ estoque ou vazia. Serv. para qualquer ramo. Tratar na Av. Presidente Vargas, 183, ap. 205 — Caxias.

LACTICINIOS — MERCEARIA — Vende-se por motivo de viagem, com frente para o Campo de São Cristóvão, boa féria, aluguel de NCr$ 100,00 e contrato de 4 anos — Ver na Rua Senador Alencar n. 1, loja 6 — Tratar pelo telefone 22-2320, com D. Angelia, no horário comercial.

LANCHONETE — Vendo na Av. Copacabana "Tipo Boss", especialidades sorvetes, bem movimento. Facilito pagamento. Inf. tel. 37-2804.

LANCHONETE — Sorveteria — Vende-se uma no Centro da Cidade. Outra em Copacabana. Inf. tel. 43-0795.

LOJA — Boutique — Passa no Pr. General Osório, ótimo ponto. Tratar com Fernando — Visconde de Pirajá, 12-A — Ipanema.

LANCHONETE — Em pleno Centro. Grande negócio. Somente NCr$ 12 000,00 de entrada. Tratar entrevista com o Sr. Walter pelo tel. 34-7498.

LANCHONETE Copacabana, vendo o melhor negócio do momento. Detalhes R. Senador Dantas, 3 — 3.º and. sl 10.

LANCHONETE Centro, chopp da Brahma, bem montada, vendo bem facilitado. Detalhes R. Senador Dantas, 3 — 3.º and. sl 10.

MERCEARIA — Vende-se bem montada com boa copa — sorvete, telefone. Negócio de ocasião — Preço de NCr$ 12 000, 50% à vista e o restante financ. — Ótimo ponto — Av. Nazaré n. 570 — Em frente ao Ginásio Ricardense — Ricardo de Albuquerque.

MATERIAL DE CONSTRUÇÃO — Vendo com fábrica de artefatos de cimento armado, grande estoque, centro comercial de Colégio. 8 linhas de ônibus parando em frente, ou aceito sócio com capital para desenvolver negócio. Tratar e ver à Est. Barro Vermelho, 1462 — em Colégio, c/ Orlando.

MESQUITA — Vendo bar pela melhor oferta, instalação nova, bom movimento. Aluguel 25,00. Motivo outro negócio. Tratar na Av. Roberto Silveira, 341 — Olinda, com Mário.

GLÓRIA — Vendo bar. Ótimo ponto. Bom preço. R. Uranos, n. 1 462. Tel. 30-3334.

PASSA-SE sala montada para venda e confecção, servindo para outro negócio — Ver e tratar: Rua Romualdo Ortigão 12 — 3.º.

PORTA COMERCIAL — Passa-se p/ varejo. T. 30-5880 — Sr. Octávio.

POSTO DE GASOLINA IPIRANGA — Vendo na Av. dos Italianos, 514, R. Miranda, ótimo negócio. Motivo de viagem exterior. — Maiores detalhes nos telefones 23-5340 ou 23-0479.

PASSA-SE armazém com moradia, garagem e telefone. Ver e tratar à Rua Adolfo Bergamini das 10 às 16 horas — Engenho de Dentro.

PADARIAS — Vendo, férias 13, 11-10-8.500, entrada 30%. Tratar Estrada do Portela 29, sala 223. Madureira. CRECI 1295.

PRAÇA DA BANDEIRA — Bar — R. Hilário Ribeiro, 190. Féria 6 000. Preço: 48 000. Ver e tratar com Levino. R. Leandro Martins, 13. Tel. 43-9845, 2.º, 9 às 11 e 13 às 16 hs.

POSTO DE GASOLINA — Vendo com grande loja. Serve para oficinas ou acessórios, 3 elevadores, borracheiro. Aceito carro na entrada, à Rua Bulhões Marcial, 951. V. Geral. GB.

PADARIAS c/ féria 25 S. 24 E. 20 E. 16 e 15 e 40 milhões. Estas casas só no Rei das Padarias. Tr. Av. N. S. da Penha, 68, sl 403 — Carvalho.

PASSA-SE contrato de um sobrado. Da para comércio ou indústria. Tratar no local das 7 às 11 horas. Av. 28 de Setembro, 197.

PRAIA DE BOTAFOGO — Aluga-se p/ fins comerciais casa com 160m2 completamente reformada. NCr$ 1 500,00. 46-1104.

PADARIA — Vende-se forno francês. Tem boa moradia. F. 10 500. Entrada 22 000. C/ 5 anos. Tratar com Pinto, R. 24 de Maio, 581.

PADARIA — Vendo. F. 14 000. Cto. 6 anos. F. francês. Entrada 30 000. Tratar com Pinto Rua 24 de Maio, 581 — Bar.

PADARIA (Caxias). Instalações novas. Féria garantida 12 milh. só balcão. Contr. 7 anos nôvo. Vendo motivo de ter outras 90 milh. c/ 35. Estudo proposta. Ver e tratar Rua Nunes Alves, 75, s/ 304. Silva ou Sr. Antônio.

POSTOS GASOLINA — Vendo excelente organização, com vários postos, depósito, viaturas, tudo em ótimo estado e bem localizados com possibilidades de ampliar muito o movimento atual. Litragem 450 000 litros de gasolina. 150 000 litros de Diesel — 10 000,00 mensais de lubrificantes, 3 000,00 de estadias e ... 6 000,00 de lubrificações — Grande estoque no depósito. — Contratos novos. — Negócio para 4 sócios. Tenho um com boas ref. Preço 700 milhões, com 250, restante em 5 anos. Tratar com Abrantes. — Tel. 30-2833 ou 30-9561.

RELEVOGRÁFICA — Vende-se com boa clientela, negócio urgente, grande loja com ótimo contrato no Centro. Tratar na Rua Tenente Possolo, 37, loja, com Dahan — Tel. 32-2125.

Prédio loja — 3 andares

Alugo, contrato nôvo. Ver no local, Praça Tiradentes, 29. Tem fôrça e elevador. Ótimo para indústria e varejo, depósito etc. Tratar pelos tels. 42-6595 — 22-6780. Sr. Pedro.

Restaurante

Bem conhecido. No melhor ponto. Em "COPACABANA".

Vende-se

Tratar com o Sr. Jorge, das 8 às 12 horas. Tel. 47-8181.

PASSA-SE uma loja c/ retir. varejo ou indústria ou comércio em [illegible]. Contr. de 3 anos. Tratar à Av. Presidente Vargas, 180, ap. 205. Caxias.

SALÃO cabeleireiro e jóias. [illegible] Caixa. Troco contendo por salão. [illegible] telefone 48-8322.

SOBRADO — Passa-se contrato o sobrado e 7 quartos, na Praça Tiradentes. NCr$ 7 mil. 43-1040.

SALÃO DE CABELEIREIRO c/ freguesia. Vendo Copacabana, telefone 46-6794.

SALÃO DE BELEZA — Vendo melhor ponto Ipanema. Aluguel antigo. Tratar tel. 37-1931. Depois das 18 horas.

SALÃO DE BELEZA — Vdo. B. Pina. Ent. 2 600. O saldo 150 p/ mês. Tratar Rua Lucas Rodrigues, 5, sl 202, Lucas — CRECI 1 109.

SAPATARIA — Madureira — Passa-se pequena com grande depósito, estuda-se proposta. Aluguel NCr$ 30,00. Tratar na Rua Candido Benicio, 264-B.

SALÃO CABELEIREIRO — B. de Fátima — Vendo o mais lindo do Centro — Condições excepcionais p/ pagamento. Tratar na Rua do Riachuelo, 243, ap. 903 — Romero — Diàriamente.

TERRENO Pres. Dutra próprio pôsto de gasolina, restaurante, c/ 10 000m2, km 80, saindo Rio. Tratar na "OBAC" Ltda. CRECI J-237 — Tels: 57-7655; 56-1010; 47-8127.

TINTURARIA — Vende-se. Telefone 30-1189. Chamar Sr. Geraldo Costa.

TIPOGRAFIA pequena vende-se ou admite-se sócio com capital, trabalhador e honesto. Rua Dr. Padilha, 465, ap. 201. CRECI 1011.

VENDE-SE um café e bar com prédio, na Rua General Bruce n. 260. Motivo de doença — Tratar no local ou tel. 48-0186.

VENDO aviário no melhor ponto de Olinda, fazendo grande movimento. Contrato nôvo, aluguel barato. Ver e tratar na Av. Roberto Silveira, 341, Olinda — Estado do Rio.

VENDE-SE um bazar, armarinho confecções em geral — Contrato 5 anos. O melhor ponto de Botafogo — Praia de Botafogo 484 loja C.

VENDE-SE um bar à Rua Leopoldino Rêgo, 214-A — Ramos.

VENDE-SE BARBEARIA — Avenida Paulo de Frontin, 516.

VENDO casa de artigos de Umbanda, ervas etc., por não poder estar à testa do negócio. Ótimo ponto. Informações pelo telefone 48-4012.

VENDE-SE uma churrascaria e bar com residência para família, com contrato nôvo de cinco anos — Preço NCr$ 35 000,00 (trinta e cinco mil cruzeiros novos) entrada NCr$ 14 000, (quatorze mil cruzeiros novos). Rest. prest. a combinar. Rua Teixeira de Castro 632-A. Tel. 30-3099. Ver no local ou também neste telefone: 45-4949. Sr. Silva.

VENDE-SE café e bar 40 quartos de dependentes novos e tratar no lugar. Rua Barão de São Félix n.º 121. Centro, Bairro da Saúde.

VENDE-SE uma pensão no Centro, ótima moradia. Tratar tel. 23-1191.

Bar restaurante

Vende-se no Centro. Cont. nôvo, ótima féria. Tel.: .... 22-2789. Sr. Sousa.

Copiadora

Vende-se uma copiadora localizada no 1.º andar na Rua do Rosário, local privilegiado, aluguel antigo. Tratar com Sr. Marcos. Rua Buenos Aires, 84, 1.º andar.

Oficina consertos

De metais e outros. Vendo com contrato e tel. Ótima venda, 100m2. Z. Sul — 57-4982.

DINHEIRO E HIPOTECAS

ATENÇÃO SRS. CAPITALISTAS — Não deixe seu dinheiro parado e nem mal aplicado, cuidado com a desvalorização do mesmo. Temos para VS diversos negócios altamente lucrativos c/ garantias Reais, para pequenas ou grandes quantias. Hipotecas. Retrovendas, Compras de Posições de Imóveis, Promissórias vinculadas em escrituras de vendas de imóveis. Antecipações de aluguéis e outras Operações. Juros a combinar, mensais ou descontados no ato. Detalhes pessoalmente em nosso escritório. Av. Rio Branco n.º 185, gr. 727 — Tel.: 52-7268.

CAUTELA DA CAIXA ECONÔMICA — De 300, relógio de ouro Paterk Phillips, 22 linhas, corrente de ouro, vendo a cautela por 300. Rua dos Invalidos n. 10, cob.

DINHEIRO — Tenho particular a fatura Rio 15 a 20 milhões mensais; precisa capitalista para desconto mensal. Telefonar: Carlos 49-7670.

FINANCIAMENTO com GB transfiro 2 juntos ou separados. 15 mil novos cada. Indique imóvel ou escolha depois, proprietários que precisem dinheiro ou desejem investir cedendo garantia imóvel ou carro. Tratar Dap Marques Pinedo 45 ap. 104, perto Palácio Guanabara, 2a. feira Carioca 5 sala 317 Advocacia especializada.

RETROVENDAS — Hipotecas. Juros os mais baixos da praça. — Procura-nos trazendo documentação. Solução rápida. — Rua do Ouvidor, 130, s/ 701.

Cautelas Jóias

Compro, vendo brilhantes grandes, pequenos, ouro velho, platina, prataria etc. Av. Passos, 25, sob. 43-3695 — ARY.

TELEFONES

ALUGO telefone Copacabana, estação 57 — Informações pelo telefone 37-4900, com Pedro.

AVISO — Não pague antes do telefone instalado na sua casa e no seu nome. 52-9553.

ATENÇÃO — Cedo tel. 22 por NCr$ 1 600 e adquiro tel. 23 ou 45 e quaisquer desligados — Tratar c/ Luiz 42-0300.

ADQUIRA telefones linhas 27 ou 47, transferidos de acôrdo com a lei para s/ nome e endereço imediatamente por 2 400 líquidos. Contador Rolando — Tels. 58-6797 e 54-3658.

ADQUIRA telefones linhas 56, 37, 57, 36, transferidos de acôrdo com a lei, para s/ nome e endereço imediatamente por 2 000 líquidos. Contador Rolando — 58-6797 e 54-3658.

ADQUIRA telefones linhas 26 ou 46, transferidos imediatamente para s/ nome e endereço, de acôrdo com a lei por 1 600 líquidos. Contador Rolando — Tels. 58-6797 e 54-3658.

ADQUIRA telefones linhas 23 ou 43, transferidos imediatamente para s/ nome e endereço de acôrdo com a lei por 2 200 líquidos. Contador Rolando, tels. 54-3658 e 58-6797.

ADQUIRO — 25 — 45 — 27 — 47 — 57 — 29 — 49. Cedo: 36 — 57 e 45. — Caldeira: 21-6307.

ADIANTADAMENTE. Pago 2 600, p. tel. 27-47, 1 500, p. tel. 23-43 — 1 400, p/ tel. 26-34, 1 300, p. tel. 26-46, 36-38, 31-32 e outros. Dr. Araújo 43-7274 — Rua Uruguaiana, 118 [illegible].

ACERTE MESMO! OLIVEIRA & RITA — Firma registrada, especializada na compra e venda de telefones, é quem oferece o máximo de garantias. Conheça-nos e compare. Tel.: 22-4856 — Crabel.

COMPRAMOS — Linhas, 23-43 — 25-45 — 27-47 e 28-24 — Pagamos na hora em dinheiro — OLIVEIRA & RITA — Tels: 22-4856 ou 43-9086

COMPRO PAGANDO NA HORA EM DINHEIRO: 22 — 42 — 52 — 23 — 43 — 28 — 48 — 24 — 54 — 29 — 49 — 25 — 45 — Compro também desligados. VENDO: 7 45, 26-46, 27-47 — TOSON — 57-5692 — 47-1090.

COMPRO, troco, vendo, qualquer tel., inclusive CETEL. [illegible]

COMPRO e vendo telefones de qualquer linhas, somente à vista, pelos preços mais razoáveis possíveis. Ofereço sólidas referências bancárias e comerciais. Contador Rolando, tels. 54-3658 e 58-6797.

LINHAS 26 e 58 — Tenho há 10 anos. Vendo ou troco. Dispenso intermediário. 57-2924.

MESA P.A.B.X. Vendo nova 3 troncos, 6 ramais. Serve para qualquer linha. Tratar com o Sr. José. Fone 46-2882.

OLIVEIRA & RITA — Firma registrada especializada na compra e venda de telefones. Paga na hora em dinheiro e só recebe após mudança de nome na CTB. Máximas garantias, ótimas referências comerciais, bancárias e de altas autoridades civis e militares, m/ gratos clientes. Não arrisque!... Conheça-nos, compare, decida e ganhe na certa. Matriz: Rua da Quitanda, 30, s/ 408 — Tels: 22-4856 e 43-9086.

OLIVEIRA & RITA LTDA. — Deseja-lhes um feliz domingo e que a semana entrante, lhes seja venturosa e promissora.

PERMUTA-SE tel. 56, instalado por 25 ou 45. Negócio urgente. Marcus: 57-3894.

PERMUTA de telefones — 22, 32 — 42 e 52, por 23-44. Tratar com o Sr. Ohomar — Telefone 43-0873.

PASSO um telefone com a linha 25. Tratar com 25-9940.

TELEFONE 30 — Particular vende somente a particular. Transfere rápida e legalmente. 30-9275.

TELEFONE 100 — 1954 3 prest. pagas. Peço NCr$ 300. R. Bela 829 ap. 501.

TELEFONE — 25-45 — Compro urgente, à vista. Tel. 23-4268.

TELEFONE — Permuta-se 26 por 47 ou 27. Telefonar 26-6431.

TELEFONE — Troco um linha 25. Serve Flamengo—Laranjeiras, por um de Ipanema—Leblon — Linha 57 ou 47 — Tel. 22-9022.

TELEFONE — Flamengo, Laranjeiras, Estação 25 e 45 — Vendo p/ 2 000 — Tel. 22-9022.

TELEFONE — Compro, vendo tôdas as linhas. Negócio rápido e honesto. Tratar com o Sr. José. Fone 46-2882.

TELEFONE desligado por mudança ou estando na Telefônica — Compro qualquer linha, pago à vista. Tratar com Sr. José. Tel. 46-2882.

TELEFONE — Compro, e vendo qualquer linha, transferência para seu nome no mesmo dia, conforme Decreto-Lei n. 682, de 28-9-66. Também compro desligado. Pago na hora — Ferreira Tel. 42-0300.

TELEFONE 25, comercial, com extensão. Passa-se um. Tratar com João. Tel. 23-2606.

TELEFONES — Vendem-se financiados — 27 e 47 — Preço NCr$ 2 700,00 — Entrada NCr$ 1 500,00. 56 x 36 x 57 x 36 — Preço NCr$ 2 300,00 — Entrada de NCr$... 25 x 45 — Preço NCr$ 2 000,00 — Entrada NCr$ 1 000,00; 26 x 46 — Preço NCr$ 1 900,00 — Entrada NCr$ 900,00; 26 x 46 x 34 x 54 — Preço NCr$ 1 600,00 — Entrada NCr$ 800; 28 x 38 — Preço NCr$ 1 700,00 — Entrada NCr$ 700,00; 29 x 49 — Preço NCr$ 1 600,00 — Entrada NCr$ 600,00; 30 — Preço NCr$ 2 000,00 — Entrada NCr$ 1 000,00; 23 x 43 x 52 x 22 — Preço NCr$ 1 800,00 — Entrada NCr$ 800,00; 23 x 43 — Preço NCr$ 2 000,00 — Entrada NCr$ 1 000,00; 31 — Preço NCr$ 1 800 — Entrada NCr$ 800,00. — Note bem: êstes telefones serão ligados dentro de 30 dias normais. O saldo a combinar. — Tratar Av. Rio Branco n. 143. — 4º andar — Sala 7 — Sr. Jura.

TROCO meu 58, ligado, por tel. 27 ou 47, ou compro. Pago em dinheiro, 2 mil novos. Sr. Araújo. Tel. 43-7274.

TELEFONE — Vende-se. Melhor oferta. Linha 52. — Tel. 32-1749.

TELEFONE 32, instalado na Rua Frei Caneca, vendo pela melhor oferta. Cartas na portaria dêste jornal para o n. 19.910.

TELEFONE — Vendo linha 36. — Tratar tel. 36-3010.

TELEFONES 22 e 25 — Cedo pela melhor oferta, definitivamente. [illegible]

TELEFONE linha 55, vendo sem intermediários, 1 800,00. Tratar pelo telefone 31-3503, 12 às 14 horas, dias úteis — Oliveira.

TELEFONE — Linha 27. Vendo. Telefonar: 27-3120.

TELEFONE — Descubra quanto vale o seu telefone ligando para 42-4717.

TELEFONES 57 e 36 — Um de cada instalados em Copacabana — Lido — Transferimos por motivo de mudança — Tratar: 37-0892 das 8h30m às 11h30m segunda-feira.

TROCAS

TROCO [illegible]

TITULOS E SOCIEDADES

CLUBE DOS CAIÇARAS — Vende-se título. [illegible] Tel. [illegible]

HOTEL INTERNACIONAL DO GALEÃO. Vendo 2 com telefone 54-4676 — Sr. Arthur.

MARACANÃ — Vendo duas cadeiras perpétuas, Setor 1 — Meio do campo — Tels: 27-1641 ou 32-2424 — NCr$ 1 600,00.

COSTA BRAVA CLUB — Vendo tít. prop. Melhor oferta. Tel. 42-2464, dom. 57-3004.

TÍTULOS de clube — Compro Jockey, Iate e Country. Telefone 25-7642 — L. Duarte.

TÍTULO [illegible] — Vende-se NCr$ 500,00. Av. N. S. Copacabana, 1001-A [illegible]

VENDO ou troco (Cota) Clube dos 500 — (Guaratinguetá — São Paulo). Casa com 2 quartos, sala, banheiro completo, cozinha, varanda e garagem. Casa mobiliada, com geladeira, fogão e direito à piscina, [illegible] na sede, salão de jogos e playground. Aceito oferta. Tratar pelo telefone 34-2437, das 13 às 18 horas — Senhor Orlando.

OPORTUNIDADES DIVERSAS

BARRACA p/ 8 pessoas. Vende-se quarto e sala. Tel. 26-2870.

BALCÃO frigorífico — Vendo c/ 6 portas, em perfeito estado, c/ motor e vitrina. Ver e tratar c/ Batista à Rua Conselheiro Galvão, 58, grupo 410, em Madureira.

INSTALAÇÕES de Bar, Lanchonete e Restaurante completa de balcões frigoríficos e 3 máquinas de café, congeladores, fogão de 6 bocas, mesas e cadeiras, geladeiras vazias e diversos. Ver na Rua da Conceição, 126, Niterói — Nilton ou Gaspar.

INSTALAÇÃO comercial, tudo para montagem de um bar, a melhor oferta urgente. Rua São Januário, 736.

LETREIROS LUMINOSOS — Acrílico Plástico, gás Neon, luz fluorescente. Tabela preços, Luminária Firma, dá orçamento — Telefone 29-3512.

MÁQUINA Filizola — de cortar frios, vendo uma em perfeito estado, c/ 4 meses de uso. Ver e tratar c/ Batista à Rua Conselheiro Galvão, 58, grupo 410, em Madureira.

VENDEM-SE 3 balcões vitrinas, na Rua Sidônio Pais, 138-A — Cascadura.

VENDEM-SE materiais escolares, usados, cortinas, extintores, mesas etc. Tratar domingo. R. Haddock Lobo, 32.

RINK

Armários embutidos

Processo de Instalação "AJUSTABILE"

Sob medida, laqueados ou folheados em tôdas as madeiras.

Pagamento facilitado

Rio: Ed. Avenida Central, subsolo, loja 133. Tel.: 32-8719

Niterói — Fábrica: Rua Dr. Borman, 37, fundos. Tels.: 20860 e 7779.

(P

LEILÕES

AMANHÃ AMANHÃ

Laranjeiras

GRANDE REMOÇÃO

LEILÃO À RUA PINHEIRO MACHADO, 181, ESQUINA DE PRESIDENTE CARLOS DE CAMPOS, EM FRENTE A EMBAIXADA ALEMÃ E PALÁCIO GUANABARA.

Ricos móveis de diversos estilos, prataria em geral, cristais, porcelanas, marfins, quadros a óleo de notáveis pintores, lustres, lanternas, tapête perso, bronzes, jarrões, piano Crapeaux, fabricação Aiten para apartamento, valiosas jóias, grande quantidade livros em diversas coleções no idioma alemão. Piano armário marca Brasil, aparelhos domésticos, cama beliche com colchões de molas, poltronas e muitos outros objetos. O JÚLIO venderá ao correr do martelo amanhã, às 21 horas. Em franca exposição hoje, das 16 às 22 horas. Inf. Tels.: 36-0042 — 36-5608 e .... 22-8880. (P

UTILIDADES

MÓV. — DECORAÇÕES

ARCA JACARANDÁ, mesa redonda, c/ 6 cadeiras em palhinha, console c/ espelho, grupo estofado. Paissandu, 139, ap. 101.

ANTIGO RELÓGIO — V. lindos de parede, Império, capela, oitav. Seth Thomas. Também restauro/conserto. 58-2840 p/ todo.

ATENÇÃO! — Vendo para desocupar lugar, móveis de sala em jacarandá, moderno. 37-4675. Bufê 4 portas, mesa centro de sofá etc. Rua Min. Alfredo Valadão, 35, ap. 612.

ATENÇÃO — Marte Decorações Ltda. — Fábrica o que você deseja — Molduras, consoles, camas, armário embutido etc. Visite-nos sem demora, na Praça Saenz Pena n. 55, s/ 202 — Ao lado do Cine Olinda. Fábrica, na Rua Apiaí, 56 — Penha Circular.

CRISTALEIRA e um maleo — Vd. por 30 000 — Tel. 28-5193.

DORMITÓRIO moderno, perfeito c/ 3 e 4 portas. Preço 160,00 e 290,00 e 140,00 — 1 sala de jantar com bar, cor caviúna, 200,00 — guarda-roupas c/ 4 portas e 2 portas avulsas tudo envernizado, pronta entrega. Pode ser visto 2a. feira o dia todo. Rua Rocha Pita, 108 — Cachambi. — Tel. 29-6353.

DECORAÇÕES — Aceita-se encomenda de capa, cortinas, reforma de grupo estofado. Tel.: 57-0967.

GRUPO ESTOFADO E BAR — Com três banquetas, vendo por NCr$ 100,00 e NCr$ 150,00 Mando deixar onde quiser, na Rua Luis Beltrão, 174 — Vila Valqueire — Ônibus: Castelo — V. Valqueire.

GUARDA-ROUPA duplex, nôvo, jac., mesa console, 4 cadeiras, peça para Luís XV, cômoda c/ espelho, 27-1001, até 10 horas manhã.

GRUPO estofado legítimo curvim todo em espuma de borracha luxuosíssimo, custou 950 mil. — Vendo por 400 mil. Rua Joaquim Martins, 229 casa — Encantado.

MESA P/ FRENTE e lado de sofá, tampo de mármore, c/ 1 par de abajur, 65; grupo Courvin, 270; mesa redonda c/ 6 cadeiras. Fac. pgt. Tenho transporte. Vendo urgente para desocupar lugar. Peças avulsas. Paissandu, 139, ap. 101.

MESAS — Centro de sofá decorado, dourada, laqueada ou jacarandá, 41,50; mesas lado de sofá, 21,50; sofá-cama, último modêlo, 115,00; poltronas, 55,00 e muitos outros artigos. Atenção à fábrica. Telefone 29-2536.

MÓVEIS — Particular, motivo de mudança. Vende baratos: dormitório casal, em sucupira, lindo e todo, estilo Chipendale. Avenida Atlântica, 456, ap. 301 — Leme, das 10 às 20 horas.

MÓVEIS holandeses console, império, escrivaninha, cômoda Dona Maria, diversas peças prata, [illegible], samovar, centro paliteiro, porcelana saxe, travessa Cie. da Índia, pratos parede, quadros célebres, cristais Bacarat, vasos de opaline, bronze, compoteira, bico de jacs, lustres geladeira e TV. Vendo. Rua Tonelero, 152.

MÓVEIS DE PAU MARFIM — Tenho vários conjuntos para vender. Aceito troca. Tel. 32-7973. Sr. Antônio.

MÓVEIS — Vendem-se todos os móveis de 1 casa. Motivo viagem. Aceita-se oferta. Urgente. Rua Temporal, 23, ap. 102 — Ramos.

MESA OVAL, seis cadeiras, estilo mogno império, NCr$ 350; 2 mesas fórmica, a NCr$ 30 e 40 — Escrivaninha, NCr$ 30. Guarda-roupa empregada NCr$ 10 — R. Ipanema 102/603 — Tel. 36-0652.

MÓVEIS rústicos, sala de jantar e dormitório, 2 beliches, etc. [illegible] Silva, 181 [illegible]

MÓVEIS — Vendo sala e quarto completo com espelhos e vidros. Rua João Silva, 74, ap. 101.

PISOS — Plástico, e plástico para cozinha, banheiro, hall, etc. [illegible] Ind. p/ Tel. 31-0228.

PARTICULAR, por motivo de [illegible], vende móveis [illegible] 45-9976.

QUARTO — Móveis. Vendo completo, na Rua Marangá, 148-B — Praça Sêca — Jacarepaguá

SALA CASAL — [illegible]

SALA COLONIAL — [illegible]

SOFÁ-CAMA [illegible]

SALA, mesa redonda, [illegible] Rua Afonso? 19, ap. [illegible] — Santa Teresa.

SALA [illegible] Botafogo, 186 [illegible]

SOFÁ-CAMA de casal em veludo — Ótimo estado — Vendo só hoje — Eustáquio — 29-1914.

SOFÁ-CAMA — Vende-se 30,00. Rua Siqueira de Castro, 97/101 — Copacabana — Ver parte da manhã.

SALA de jantar colonial, linda, ótimo estado, para desocupar local. Vendo baratíssimo, na Rua Pêro Lopes, 30 casa 6 ap. 101 — Tijuca.

SOFÁ-CAMA Probel bem estado geral. Vendo melhor oferta. Rua Cândido Mendes, 164 ap. 201 c/c verde.

VENDE-SE quarto de solteiro, sem uso, caviúna, com móvel 3m até o teto, cama, mesa cab., cadeira, cômoda-penteadeira com espelho grande e puff. Ver na Rua Ernesto de Sousa, 32, ap. 104.

VENDE-SE cama de casal, caviúna, c/ 2 mesinhas. Luís XV e colchão molas, barato. Ribeiro, 207-1002.

VENDO — Melhor oferta, em estado de nôvo, sala de jantar, pau marfim maciço, sumier de canto e poltrona. Ver de 10 às 14 horas, hoje. Rua Miguel Ângelo, 600, casa 7 — Cachambi. Tel.: 49-1929.

VENDO mesa c/ tampo vidro e 4 cadeiras Vulcan. Juntos ou separados. 26-2833.

VENDE-SE 1 sala de jantar de pau marfim. Oferta 46-0844.

VENDEM-SE móveis de sala completa, estilo rústico. Preço de ocasião. Rua do Riachuelo, 27/207.

VENDO móveis de quarto, tipo marfim, solteiro e jôgo de poltronas. Ver à Rua do Catete, 310, ap. 610. Até 16 horas, domingo. Informações tel. 22-1450.

VENDO colchão de molas "Epeda", luxo, 1,90x1,40, NC$ 90. Ac. oferta. 45-4645.

VENDEM-SE 1 sofá-cama, 1 estofado, 2 poltronas, 2 mesas fórmica. Tel. 56-2894.

VENDE-SE 1 guarda-roupas sem uso, duplex. Washington Luís, 111, ap. 100. Ver domingo, das 8 às 11 horas, dias úteis, com o porteiro.

VENDEM-SE 1 guarda-vestido desarmado; 1 cama; 2 mesinhas. Preço bem barato. Para desocupar o quarto. Praia do Flamengo, 224, ap. 503.

VENDE-SE cama de casa, com estrado e colchão de molas Probel, cabeceira, dacapé. Preço 100,00. Sá Ferreira, 123/803.

VENDE-SE 1 beliche, 1 ano de uso. Rua João Lira, 32, ap. 308. — Leblon.

VENDE-SE um sumier em estado perfeito — 57-3212.

VENDO um armário com 5 portas, 280x180, por NCr$ 250, uma cômoda por NCr$ 50, uma escrivaninha por NCr$ 70, um grupo estofado, 2 poltronas e sofá, por NCr$ 100. Rua Dr. Satamini, 57, ap. 302.

VENDE-SE uma mesa, 3 cadeiras, um armário de ferro batido, uma mesa televisão, 1 abajur de pé, 1 colchão de molas. Tratar na Rua Marquês de Abrantes, 92, ap. 301 — Bloco A.

VENDEM-SE móveis Chipendale maciço, fabricado de encomenda (sala e quarto), e diversos objetos. Ver somente hoje, até às 12 horas, na Rua Aquidabã, 872, ap. 202 — Lins — Urgente.

VENDE-SE particular, móveis em jacarandá, novos, geladeira e televisão — Ver e tratar N. S. de Copacabana, 1137, ap. 602.

VENDE-SE por viagem, conjunto dormitório jacarandá legítimo — Rua Barata Ribeiro, 106, ap. 503 — Tel. 37-5988.

VENDE-SE 1 dormitório c/ 4 peças Chipendale e 1 cof., ótimo estado — Tel. 29-1914.

VENDE-SE sala tipo americana. Tratar na Rua Domingos Ferreira, 125, ap. 911, diàriamente — Preço a combinar.

VENDE-SE um guarda-roupa e quatro camas de solteiro. Preço de ocasião — Tratar na Rua Barata Ribeiro, 362, ap. 3.

VENDE-SE 2 buff pau marfim c/ caviúna, bar espelhado, 1,60 cerca, muito bonito e uma mesa console. NCr$ 250,00. Rua Barão de Cotegipe, 460-A c/ 1 ap. 102 — Vila Isabel.

VENDE-SE sofá-cama e um fogão Ultra Gás, com 2 bocas — Preço de ocasião. Rua João Romariz, 102 c/ 4 — Ramos.

VENDO poltrona Drago c/ colchão e sumier forrados plástico estado nôvo. NC$ 170,00 — Telefone 49-4408.

VENDE-SE uma sala de jantar tipo Luís XV, cor castanho. Rua Engenheiro Julião Castelo, 43 c/ 1 fundos — Méier.

VENDE-SE móveis colonial de luxo, Rua da Rocha, 194 — Estação do Rocha.

VENDO três armários grandes tipo estante para escritório. Tratar tel. 25-4845.

VENDE-SE conjunto de ferro para varanda c/ 3 cad. estofadas, 1 mesa. Tel. 34-5309.

VENDO uma estante-secretária, caviúna, estado nova NCr$ 120,00 — 58-7970.

VENDE-SE uma sala de jantar completa com o bar espelhado por NCr$ 120,00 — Av. Mem de Sá, 20 sobrado.

VENDE-SE camas casais, sofá-cama e mesa p/ telev., barato. Almte. Tamandaré, 26-207 — Flamengo.

VENDO urgente todos os móveis do ap. 102 da Rua Paulo Silva Araújo, 137 para entrega do imóvel.

RINK

Armários embutidos

Processo de Instalação "AJUSTABILE"

Sob medida, laqueados ou folheados em tôdas as madeiras.

Pagamento facilitado

Rio: Rua 24 de Maio, 637. Tel.: 49-6807

Niterói — Fábrica — Rua Dr. Borman, 37, fundos. Tels.: 20860 e 7779.

(P

Decorações Dior

FABRICA

Mesas p/ mármore 50,00. Sol 13,00; Consoles 18,00; Moldura trabalhada 40,00; Abajures 3,00; Aplic. 10,00; Argolas Borlas 1,50.

Rua Álvaro Miranda, 261, Inhaúma — Tel. 49-3839. Rua Bambina, 104-E. Tel. 46-0724.

FOGÕES — AQUECED.

FOGÃO COMERCIAL — Estado nôvo, marca [illegible]. Vendo-o. [illegible], 80. Tel. 45-7327.

FOGÃO — 4 bocas, Semer, c/ forno e estufa, nôvo, 1 uso. Vendo barato, por motivo de mudança. 29-1914.

FOGÃO BRASTEMP — Vendo quase nôvo, 300 mil. Teixeira Melo, 53 A/602. Tel. 47-6141.

FOGÃO — Vende-se 1 Brastemp importação de uso, em ótimo estado. Ver Rua Dias da Rocha, 40, ap. 401.

FOGÃO — Vende-se, gás de bujão, 4 bocas. [illegible] estado nôvo. NCr$ 120,00.

GELAD. — AR CONDIC.

AR CONDICIONADO ADMIRAL 220 volts, 1 HP, 2 HP, 2,5 HP 23050 BTUS, 3HP 29050 BTU. Vendo, novos. Preço p/ concorrência. ITALO — 48-7284. (B

ATENÇÃO! 50 geladeiras serão liquidadas desde 150,00. Muito gêlo. As melhores marcas. Rua da Relação, 33, térreo.

BRASTEMP IMPERADOR RETILÍNEA — Nova, 250,00, e 1 congelador, 300,00. Urgente. Rua Paraná, 1037 — Piedade. Água Santa.

GELADEIRA — 2 anos de uso, 220,00. Bom estado. Av. Brás de Pina, 813 — Penha Circular.

GELADEIRA [illegible] — 9 pés, nova. Tratar com Manoel. Tel. 38-1979.

GELADEIRA GE, 120,00, e 1 Frigidaire 140,00, 100%. Urgente. R. Paraná, 1037 — Piedade — Água Santa.

GRANDE LIQUIDAÇÃO — 50 geladeiras serão liquidadas, desde 150. As melhores, muito gêlo. Rua da Relação, 33, térreo.

GELADEIRA COLDSPOT — 8,5 pés, fazendo muito gêlo, em perfeito estado, 183 mil. Rua Santana, 73, ap. 1401.

GELADEIRA — Westinghouse, 10 pés, 1966, novinha, porta, congelador, separado. 410,00. Rua [illegible], 111.

GELADEIRA CONSUL 66 — E uma TV — Standart 66 — Vendo barato, na Rua Marangá, 148-B — Praça Sêca — Jacarepaguá.

GELADEIRA Coldspot (Frigidaire), 8 pés, moderna, em perfeito estado de funcionamento, vendendo urgente NCr$ 180,00 na Rua Gustavo Sampaio, 676, ap. 911 — Leme.

GELADEIRA tenho 2 conservadas, muito gêlo, porta ut. ex. 1 p/ 7½ outra p 6. Vendo só 1, pode escolher — Base 120 m e 160 m — Rua Aníbal Benévolo, 380 — sobrado — Estácio.

GELADEIRA Brastemp 9 pés, retilínea, pouco uso 230,00 — Av. Copacabana, 435/410, após 12 horas.

GELADEIRA Brastemp 11 pés, retilínea de gêlo automático, impecável — Av. Copacabana, 630 — Trat. hoje após 14 horas.

REFRIGERADOR GE — 16 pés, importado, em cima geladeira com grades rotativas, em baixo freezer. Preço excepcional de NCr$ 950,00 à vista. Av. Copacabana 1 103, [illegible]

VENDE-SE uma geladeira e uma televisão, precisando de reparo — Rua Prudente de Morais, 319, ap. 103 — Ipanema.

RÁD. — FONOG. — TVs

AMPLIFICADOR DELTA — Modêlo 520 — C/ FM. 15 W. Ainda na caixa. Vendo barato — Rua Riachuelo, 44, ap. 401

A VISTA compro televisão com defeito, atendo na hora em qualquer bairro. Pago até 100,00 — 49-8515.

ATENÇÃO — Compro TV, geladeira, stereo, piano e [illegible]. Pago à vista — Melhor preço — Tel. 57-2559.

CONJUGADO Philco 23" — [illegible] cinema, rádio, [illegible] tudo. Vitrola stereo c/ stop 1 400 — Vendo por 420. Tel. 26-7721.

COMPRO discos clássicos. — Tel. 52-2958.

GRAVADOR japonês, port. pilha de teclas, microf. para teleph. contrôle remoto, escuta p/ ouvido, nôvo, vendo urg. 145 mil, na Rua Almeida Bastos, 308 — Encantado — Esq. de Guilhermina

GRAVADOR — USA, novinho, [illegible] 1,50m, [illegible] Geloso, portátil, novíssimo, 100, 175,00. Rua Resende, 111.

GRAVADOR-MINI — Vendo ou troco por amplificador. Tratar Dias Ulrich, 229, ap. 203.

GRAVADOR GRUNDIG — Portátil. Preço de ocasião. Tel. 27-0783.

GRAVADOR PHILIPS — Grande, 4 veloc., 4 pistas. Ótimo estado. Preço de ocasião. Tel. 26-0191.

GRAVADOR de voz Webcor, estéreo, vendo nôvo, modêlo profissional, 2 veloc., [illegible] NCr$ 680,00 — 28-2937.

GERADOR audio RCA NCr$ 85,00 e voltímetro eletrônico Eico (URA) — NCr$ 135,00 — Rua América Brasiliense, 107, ap. 305.

PHILCO 21", com garantia de 1 ano, 300,00 e 1 Philco 100%, urgente. Rua Paraná, 1037. Piedade — Água Santa.

RADIOVITROLA Hi-Fi, muito possante, automática, 12 discos, pouco uso, vendo barato, vou viajar — Rua do Riachuelo, 44, ap. 401.

RADIOVITROLA — Móvel. Vende-se NCr$ 120,00. Rua Santo Amaro, 196, ap. 404 — Glória.

RADIOVITROLA GRUNDIG — Alemã, modelos 660 e 760, estereofônicas com os alto-falantes externos, novas, sem uso. 29-7972.

RADIOVITROLA — Portátil, a pilha e elétrica, nova, sem uso. Tel. 22-5724.

RADIOVITROLA — Montada, vendo 60,00, [illegible]. R. Comandante Coimbra, 213, c/ D. [illegible] — Junto a Uranos — Olaria.

RADIOVITROLA Hi-fi, pick-up Garrard, eletrola estéreo portátil. Standard Electric, utilidades domésticas, urgente viagem. 2 Dezembro, 26/702.

RADIOVITROLA Hi-Fi móvel sucupira lindo baratíssimo urgente. Av. Prado Júnior, 145/706 — Copacabana.

SEU TV PAROU? Tel. para 91-2126. Não cobro visita.

TV 23" 114 Admiral está nova um cinema NCr$ 315,00 — Rua [illegible], 417, c/ 4 — Cancela — S. Cristóvão.

TELEVISÃO 6. Luxtone 19" moderna 1 portátil, 270,00 — Av. Copacabana, 435/410, após 12 horas.

TELE-RING 23" cor marfim, pés palito, moderna. 250,00 — Av. Copacabana, 610 — Trat. hoje até 14 horas.

TELEFUNKEN 23" automatic mod. 65, [illegible], 300,00 — Av. Copacabana, 610 — Trat. hoje até 14 horas.

TRANSFORMADOR Eletromar, nôvo, para TV, vendo barato, na Av. Santa Cruz, 71, ap. 201 — Realengo.

TELEVISÃO nova, 19", portátil, NCr$ 240,00, cinema. Ocasião — Rua Domingos Ferreira n. 187, ap. 37, 4.º — Copacabana

TELEVISÃO ZENITH 23", americana, NCr$ 250,00 — Cinema nos 5 canais, ocasião — Rua Domingos Ferreira, 187, ap. 37, 4.º

TV PHILIPS 21", cinema nos 5 canais, 175,00. Rua da Capela, 254 — Piedade.

TV GE 12", americano, modêlo 1969. Vende-se na embalagem. Fone 34-1753.

TV CBS Columbia 21", americana, funcionando. Vendo 170,00. Rua Barão de Itapagipe, 55. Tel. 28-4604.

TV AMERICANA nova portátil GE, 12 pol., na embalagem. Haddock Lobo, 175, ap. 201. Tel. 28-8693. C/ nova invenção.

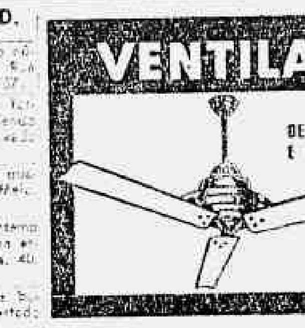

VENTILADORES

DE COLUNA E DE TETO

DIRETAMENTE DA FÁBRICA

R. Mario Ferreira, 98-A

TEL.: 29-3863

Rio de Janeiro — GB

TRANSISTOR, rádio excel. — Vende-se, saída 607, estágio de alimentação separado, 250 mil. Fone 48-7653.

TV PHILCO 19" portátil, linda, [illegible] cinema [illegible] R. Maxwell, [illegible] Maracanã.

TELEVISÃO 21" [illegible]

TELEVISÃO 21" perfeito funcionamento nos 5 canais, 160 mil. Rua Inválidos, 171 — 1º andar.

TV 5 aparelhos, 22, 21, 17 cont. [illegible] 1 completo 300,00 urgente. Rua Paraná, 1037. Piedade — Água Santa.

TV 19" PORTÁTIL, verdadeiro cinema, lindo, na garantia, acompanha [illegible] da voltagem novinha, 250 mil. R. Dona Zulmira, 118.

TV PHILCO 21", 100%, 240,00 — Stereo GE, 2 móveis, toca-discos Garrard, nova 340,00, urgente. Rua Paraná, 1037. Piedade — Água Santa.

TELEVISÃO ZENITH — 23", americana, epo-comand, mod. 1967, nova, sem uso. 29-7972.

TELEVISÃO — GE modêlo 1966, boa e bonita. Vendo NCr$ 800, urgente, vou viajar, Rua do Riachuelo, 44, ap. 401.

VENDO amplificador Delta, usado, para propaganda 35 W, melhor oferta. 2 poltronas, 40,00 e 1 secador super luxo de pé, 100,00. R. Ana Neri, 2282 — Riachuelo.

VENDE-SE uma TV Philco, modêlo Diretor 3 D, c/ contrôle remoto e 2 mesa com pouco uso. Preço NCr$ 750,00. Ver e tratar Rua Valentim Magalhães, 78 — V. Geral.

VENDE-SE TV — GE — Modêlo CF-21 1B. Ver na Rua General Urquiza, 43, ap. 304 — Hoje, das 9 às 17 horas — Base: NCr$ 250.

VENDE-SE um vitrola com toca-disco automático, móvel de pé por NCr$ 120, uma sala colonial com 7 mesas ainda bons de [illegible] por NCr$ 25 — Rua Aristóteles, 90 — Rocha Miranda.

VENDE-SE uma televisão, motivo viagem — Marquês de Abrantes, 18, ap. 406. Tel. 25-7748.

MÁQ. OU APARELHOS DOMEST. (Lavar, Passar, Costurar, Ar etc.)

A SUA LAVADORA enguiçou? Tel. 47-6224. Tôdas marcas com garantia.

ATENÇÃO — Tudo p/ máq. costura, reformo, coloco mesinha, gabinete, maleta portátil, motor etc. Vendo máquinas Singer, Elna, Vigorelli, Pfaff etc. Desde 25,00. Facilito, troco, na Rua Haddock Lobo, 140-A e Rua Constante Ramos, 111, sob. — Cop. — Telefone 34-7594 — Atende a domicílio.

BENDIX, Brastemp, máq. lavar c/ garantia e financiadas. Av. Bartolomeu Mitre, 637 — Tel. 47-4262 — 47-6224 — 2a c/ ciclagem nova.

BERNINA ULTRAMATIC, máq. de cost., elétr., portátil c/ estojo e pedal, prega botão, zigue-zague etc. Vendo, nova. NCr$ 120,00. 37-9224.

CONSERTAMOS TUDO: — Máquinas: lavar, costurar, aparelhos eletrodomésticos, não cobramos visitas. Tel 52-2605 — Hermínio.

[illegible] Electrolux, enceradeira [illegible] 24 mil. P. Maxwell, 15 — Maracanã.

LAVA [illegible] Singer [illegible] máq. costura elétrica [illegible] Vendo. P. Delgado Carvalho, 45 — Largo 2a. Feira.

ENCERADEIRA ELECTROLUX, [illegible] aspirador, ótimo [illegible] 27,00. Av. N. S. Copacabana 819-404.

ELECTROLUX — Enceradeiras, tôdas equipadas, novinhas e sem uso [illegible] Vendo [illegible] Viana Drumond, 71, ap. 201 [illegible] Grajaú.

ENCERADEIRAS ELECTROLUX, novas, c/ garantia, Outra boa marca a/ NCr$ 20,00. Rua Padre Telemaco, 76-F, ap. 101. Cascadura

ENCERADEIRAS — Liquidação Electrolux, pela metade do preço. Arno, Lustrene, Real de 69,00 por 49 mil. Walita, Erel de 79 por 46 mil. Aspirador de Pó Electrolux, abaixo do custo. — Rua da Carioca, 38, sobrado — Ent. pela joalheria. Garantia de 1 ano.

LIMOGE — Vende-se aparelho de jantar, chá e café completo, c/ 114 pçs branco c/ azul turquesa e friso de ouro trabalhado. Base NCr$ 5 000,00 — Tel. 43-8760.

LAVADOR BRASTEMP semi-nova, facilito duas vêzes. NCr$ 600,00. Ministro Viveiros de Castro, 15, ap. 404 — Copac.

MÁQUINA DE COSTURA SINGER [illegible] B. — Vende, NCr$ 90,00. Rua General Rosa, 460/101 — Telefone 34-4676.

MÁQUINA Costura Singer classe, 206, K. 10, zigue-zague, caseia, prega botão, nova. Rua Conselheiro [illegible] sobrado.

MÁQUINA de costura Singer J A, com motor. Vendo 1 pé de [illegible] colete, estado de nova, na Rua Teodoro da Silva, 237.

MÁQUINA de lavar Bendix Economat, de luxe, ano 1965 — Vendo melhor oferta. Av. Vieira Souto, 462 ap. 104 — Ipanema.

MÁQUINAS lavar em geral, troco ciclagem. Pedidos Tel. 47-6224. Orçamentos: 47-4262 — Conserto Bendix, máq. Etna. Av. Bartolomeu Mitre, 637 — Leblon.

MÁQUINA costura Singer nova, portátil, equipada. Vende-se hoje — Tel. 23-4497.

MÁQUINA de lavar Prima, nova, sem uso, semi automática, custou 240,00, vendo urgente, 120,00. Rua São João Bernardo, 70 — Penha.

MÁQUINA DE LAVAR ROUPA — Vendo Westinghouse, americana, semi nova, por 280,00, na Rua Pedro Alves, 16 — S. Cristo.

MÁQUINA de costura Singer com motor, costela zigue-zague, prega botão, 150,00. R. Tomás Rabelo, GB, casa 4. Estácio

MÁQUINA DE BORDAR — Vende-se 17 W 12 ótimo estado. Ver Rua Cardoso de Morais 237 — Loja B

MÁQUINA DE LAVAR BENDIX aut. Economatic, estado de nova, por 183,00 — Av. Democráticos, 290 B, perto do [illegible].

MÁQUINA DE LAVAR [illegible] G.E. americana. Tel. 23-5973.

MÁQUINA DE COSTURA ELNA, sem motor. NCr$ 80,00. Gustavo Sampaio, 662-101, das 13 às 19.

MÁQUINA de lavar Bendix semi-automática Economat, nova, pouco uso, urgente, 193,50. R. S. Luís Gonzaga, 1 028-A — S. Cristóvão. Tel. 24-6255.

MÁQUINA de lavar Brastemp moderna automática, pouco uso, garantida por 240,00. Rua Bela, 113-B, S. Cristóvão.

MÁQUINA de lavar roupa alemã usada. Pela melhor oferta. Rua Gomes Serpa, 448. Piedade.

PLISSÊ — Máquina francesa, 1m30 e de ajour. Vendo. Rua Pedro Américo, 64 ap. 304 — Tels. 25-6697 — 42-1960.

POR mudança de emprêgo vendo 2 máquinas de costura, Crosley e Philips — Estrada do Colégio, 572 — Colégio.

VENDE-SE máquina de lavar roupas, marca Tonga, moderna, em perfeito estado. Rua Jutuparí, 21 — Praça Saens Pena, Tijuca.

VENDE-SE máq. de costura Royal (Inglêsa). Travessa da Luz, 10, c 6 — Rio Comprido.

VENDE-SE máq. de lavar Hoover nova. Tel. 25-0588.

VENTILADOR GE — 20", americano, 3 rotações e reversível, na embalagem. 25-5724.

VENDE-SE máquina costura Leonam, gabinete, moderna, semi-nova. Preço NCr$ 210,00 mot. viagem. R. Conde Bonfim, 242 c/ 8 — Tijuca.

VENDE-SE uma máquina Singer. Rua Viçosa, 22 — Pra. de Carmo.

VENDO máq. Singer gab. luxo sem uso. NCr$ 170,00. Rua [illegible], 102 — Cavalcanti.

VESTUÁRIO

ALUGO vestidos baile, noivas, mocinha, damas, etc. Confecciona e borda para você alugar. Alta cost. Facilito. — Tel. 22-9643 e Evaristo da Veiga, 35 — ap. 307 — Tel. 22-2584 — Atendemos também Av. Copacabana, 324 ap. 61 — Tel. 57-8208.

ALUGO vestidos para baile, confecção nova e moderna, alugo para noivas, madrinhas, debutantes, faço e bordo para você alugar. [illegible] Evaristo da Veiga, 35 ap. 307. Tel. 22-2584 e 22-9643. Atendemos também em Copacabana. Av. Cop. 324 ap. 61 — Tel. 37-8208.

ALUGO lindos vestidos bordados. Baile, noiva, toilet. Alta cost. Facilito. Evaristo Veiga, 41-504 — Tel. 25-6457 e 42-1962.

COSTUREIRA — Confecciona qualquer modêlo de vestido pode ir provar na casa da freguesa — 25-6382.

ROUPINHA PARA BEBÊS — Lindas, finíssimo acabamento. Modelos exclusivos feitos a mão — Tel. 27-0901.

MYRIAM — Perucas, rabos, etc. Tinjo, lavo, reformo, vendo e alugo por preços baratíssimos, à vista ou a prazo. Penteio, e maquilo, noivas etc., vou a domicílio — 36-3613.

MODISTA executa feitios para tôdas as ocasiões. Confecção esmerada, fino acabamento. Telefone 47-2590 — Ipanema.

NOIVAS — Alugo vestidos nupciais, últimos modelos. Todos os manequins. Temos confecção própria. Rua Cardoso de Morais, 92, s. 203 — Bonsucesso.

NOIVAS — Vestidos a partir de NCr$ 70,00. Temos confecção própria e facilitamos o pagamento. Entrega para pronta entrega. Rua Cardoso de Morais, 92, sl 203 — Bonsucesso.

PERUCAS SOCIETY — Perucas e Rabos de cabelos naturais para todos os tipos e côres, vendo com entrada a NCr$ 20 por mês. Ensino a confecção e compro a produção. Tel. 37-4713 — Dona Rosa.

PERUCAS — Atenção, revendedoras! [illegible] continuam liquidando [illegible] nova estoque, cabelo índio e chinês, ainda p/ 160 Da Hené. 50. Só esta semana. Rua Ibos, 14 — Botafogo. [illegible]

PERUCAS — Rabos, franjas, cílios, etc. Faça você mesma. Método prático. Grátis agulha para implantar. Tel. 58-6856.

PERUCAS rabos e apliques a vista ou em 3 pagamentos. Preço de revenda. Ver à Rua Frederico Méier, 20 com Freitas.

SANDÁLIAS japonesas. Só atacado ou revendedores de 22 a 31 a 520,00 o par e de 32 a 43, a 710,00 antigos o par. Pedidos pelo telefone 26-4369.

VENDE-SE lindo vestido de noiva, renda [illegible], cauda 4,50m. Telefone 58-5355.

VENDE-SE lindo vestido de noiva. Man. 42. Rua Tomás Coelho, 57 — Tijuca.

VENDO um casaco de luxe, francês, n.º 46, nôvo, sem uso. Telefone 29-7972.

VESTIDO DE NOIVA — De Zibeline — Manequim 44-46 — Vende-se. Tel. 37-5676.

VESTIDO de noiva — Vende-se. Ver e tratar na Rua Uruguai, 234, ap. 404.

VENDE-SE um vestido todo bordado e duas estolas de mutom. Tel. 57-8422.

VENDE-SE um vestido de noiva 44 — Facilita-se. Tel. 29-6602.

VESTIDO DE NOIVA — Modêlo man. 42-44, todo em gaze italiana com longa cauda bordada à mão e pérolas. 200 contos. — Vende-se à Santa Teresa, 138. Dias úteis só a noite.

VENDE-SE lindo vestido de noiva, em sêda pura, todo bordado em pérolas. Tel. 23-5267.

VENDO barato restante mercadorias baby-dolls, camisolas, vestidos adultos e crianças. Av. Nossa Senhora Copacabana, 610 sl 617.

VENDE-SE belíssimo vestido de noiva bordado modêlo José Ronaldo. Tel. 57-5611.

VESTIDO noiva, renda, nôvo. — Vendo. Tel. 30-4192.

VENDO dois vestidos de noiva, [illegible] 42, 2 grinaldas e um [illegible] NCr$ 250,00 e NCr$ 300,00 [illegible] Rua Barão de Mesquita, 218/204 — Tijuca.

JÓIAS — RELÓGIOS

ANEL de brilhante em ouro branco c/ 3,5 quilates branco, ótimo preço. Haddock Lôbo 175, ap. 201. Tel. 28-8693.

BRILHANTE — Vendo um solitário ouro c/ 1,70 K. Tel. 25-5823. D. Otília.

JÓIAS diversas, ótimas. Vendo tr. cautelas. Necessidade urgente. Dona Amélia. tel. 22-8447.

JÓIAS — Lindos brincos com 26 brilhantes etc., mais outros lindas jóias, tudo penhorado 560 mil. Vendo urgente cautelas. — Tel. 46-8259.

JÓIAS senhora, 17 peças p/ ... 1 003,00. Deu na Caixa 800. V. [illegible] compromisso sério. Ouro, relógios, pulseiras, brilhantes ou separo em partes. Tel. 58-5264.

JÓIAS — Vendo quatro cautelas emitidas em abril de 1966. Um solitário c/ 7 k., 1 colar c/ 5 fios pérolas, broche e pescadores platina c/ brilhantes pesando um quarto de quilo. Um clip duplo platina e brilhantes, 41 gms. Um colar platina c/ brilh. e baguetes 85 gms. Um par bichas platina c/ brilh., peso 29 gs. Rua João Lira n.º 32, ap. 202. Atendo 18hs.

RELÓGIO OMEGA, com pulseira, ouro, 52 grs., automático quadrado, pulso hontem, anais ouro, brilhantes. — Vendo cautela da Caixa, Penhor NCr$ 620 — Rua Riachuelo, 44, ap. 401.

RELÓGIO Rolex ouro, na embalagem — Vende — Tel. 49-7977.

RELÓGIOS — Você leva seu relógio suiço, à prova dágua e de choque, calendário, automático, sem desembolsar um centavo na hora. A entrada nós pagamos para você. Depois você tem até 10 meses para pagar. Parcelas a partir de NCr$ 4,90, — Rua México, 31, 12.º andar.

VENDO pulseira e colar italianos, ouro branco, peças únicas. Hilário Gouvêa 61, ap. 901.

VENDE-SE relógio com corda este 400 dias. 250,00. N. Ibituruna n.º 66, casa 3.

VENDO Rolex, mostrador prêto 230,00, mimeógrafo Ruf 150,00, anel de professora 100,00. Rua 1.º de Março, 66, s/3. 1.º and. ORPAG — Moreto, fit. Quitandinha 300,00.

VENDO dois relógios Omega c/ pulseira de ouro 18 K, p/homem. Sendo um automático. Tel. 45-8954 Guimarães.

Brilhantes e jóias

Compro, pago até 2 milhões por quilate! Jóias em geral. Sòmente negócio de vulto. Atende a domicílio. Rua do Ouvidor, 169, 3.º, sala 501. Telefone 43-5333.

ÓCULOS — CINE-FOTO

AMPLIADOR Full-8 — 4x9, 6x6 e 35 m., cont. remoto, indic. de ângulo, objet. de 50m, marginador 24x30 etc., como nôvo. Rua Maria Antônia n.º 128, c/ XVIII, Eng. Nôvo.

AMPLIADOR fotográfico — Meopta [illegible] 10x15, vende-se, NCr$ 650,00. Rua Senador Dantas 118, sl 511, Gerson.

BINÓCULO — Ocasião — Vendo, alemão, 7x50, lentes azuis [illegible], nôvo. NCr$ 320. Telefone 58-2937.

CONSERTOS garantidos em máquinas fotográficas e flashes eletrônicos. João Carlos, Rua D. Mariana 97 — 407. Botafogo. Telefone 26-6129.

HASSELBLAD 500 C — Vende-se, tôda equipada, com 20 acessórios, nova, tratar com o Sr. Júlio ou D. Anna, pelo tel. 37-4924 — Horário comercial ou 27-7423, à noite.

NIKON F. com fotomic pela melhor oferta. Tel. 26-6325.

LEICAFLEX c/ flash elet., embalagem, única vende Rio. NCr$ 2 100 facilitando. Tel. 36-7869.

LEICA III f — sem uso, como nova, tele Hektor 135 mm, visor universal Nikon S-2 c/ 4 objetivas, visor e fotômetros, flashes profissionais. 26-6129. Aceita-se troca.

MICROSCÓPIO mono-Zeiss Yena, balança analítica Troemner, [illegible] nacional. Total NCr$ 3 500. Rua Buenos Aires 70, 5.º andar.

NCr$ 1,00, apenas revelação de filme Kodak Ektachrome colorido, entrega em 2 horas. Monóculos de fábrica, NCr$ 0,20. Venda de todo material para fotógrafo, laboratório, prêto e branco, para profissionais. Organização Fotográfica Transcolor. Rua Lôbo Júnior 1 924, sl 201 e 206, Penha Circular, ao lado do Viaduto.

POLAROID Swinger — Vende-se máquina fotográfica nova, sem uso. NCr$ 140,00. Revela em 1 minuto. Av. Atlântica n. 3 196, ap. 807.

PROJETOR de Slyde Bel & Howel. Ocasião. Vendo nôvo, automático, 35 mm 4x4 ou 18x24. NCr$ 320,00 — 58-2937.

PROJETOR "EUMIG" Mark-S (com microfone), austríaco; 1 filmadora 1 ap. fotográfico (ambos japonêses). Tudo c/ uso, lindo, moderno, em estojos. Particular que viaja têrça-feira manhã vende, troca por objeto posse interessar (menos material fotográfico). Dou ou recebo volta. Pedro: 26-6418. Marquês de Olinda 90, ap. 31, 4.º andar. Botafogo.

ROLEY 2,8, nova. Vendo. Telefones: 45-3154 e 43-2116.

VENDO óculos auditivo nôvo em perfeito estado, com carregador de pilhas, por NCr$ 295 — Telefone 47-7709 — Sr. Rocha.

ZOOM ANGENIEUX F.: 12-120 16 mm. Vendo NCr$ 1 200,00; câmera Paillard Reflex 16 mm. c. obj. f. 16 mm. e estojo. NCr$ 300,00. Tel. 32-9755, das 9 às 9h30m, dias de semana. Preciosidade.

VENDO projetor sonoro 35mm e bobinas 1 200 m. acessórios, na Rua Honório, 717 — Todos os Santos — Méier.

YASHICA J-7, lente 1:1,4, reflex com telesbj., filmadora Yashica Super-8, novas, após 14 horas. Tel. 25-8968

DIVERSOS

ABAJURES DE PILHA grande novidade. Pedidos tel. 22-6014.

AO COMPRA TUDO — Livros usados, bibliotecas, discos, LP, TV, projetor, máq. escrever, ventilador, acordeão, vitrola portátil (só usadas), a domicílio e hoje — Tel. 45-8582 — Sr. Nilo.

ATENÇÃO — Vendo urgente 1 piano [illegible] de metal, cordas cruzadas de 2 500 por 950. Radiovitrola Telefunken Dominante de 1 900 por 850. 1 televisão Philco 23" de 980 por 350. tapetes, cortinas, lustres, geladeiras, consoles, grupos estofados, mesinhas, etc. Ver Barata Ribeiro, 123, ap. 301.

APARELHO chá, café e bôlo alemão, 130,00; 1 baixela 3 pçs, 120,00; bacia e jarro inglês 4 pça. 70,00; fruteira de prata peça grande, antiga, 82,00; ap. de porcelana, tipo lampadário c/ velas, 45,00; castiçais, pratos parede alemães, tapetes, tipo persa 393 e 254, lindos, 120,00 e 150,00; estante p/ livros decorativa, porta formada, 1,62 x 1,80, nova 65,00; relógio parede alemão grande, [illegible] som, 200,00; jôgo do sofá 3 lug. e 2 pol. todo em palhinha trab. almof. soltas, assento e costas, baús antigas, forr. de nôvo, 650,00. Muitas peç avulsas em louças inclusive s. de jante, 250,00, gelad. Frig. 9,5 pés nova, 230,00. Tel. 37-9165.

BONECAS ITALIANAS — Vendo 3 novas, sem uso, na embalagem. 22-5724.

BRINDES — Um brinde é o elo de um futuro negócio. Agendas, cadernetas de notas, pastas, etc. com nome de cada cliente. Tel. 48-2360.

CÔMODA NCr$ 50. Escrivaninha NCr$ 20. Sofá-cama NCr$ 50. — Manequim NCr$ 20. Espelho NCr$ 25. Tel. 25-6779.

ESTRANGEIRO em viagem p/ exterior, vende rad.-vit., tapete, eletrola stereo portátil, diversas utilidades domésticas. 2 Dezembro, 26/702 — Urgente.

FAMÍLIA AMERICANA vende: móveis de sala gobelino feito e mão, mesinhas, estante, máq. elétr. escrever, máq. calcular, secador cabelo, máq. moer carne, faqueiro de prata, diversos. Favor telefonar 57-3602.

FAMÍLIA americana que se retira do País vende: amplificador de som com microfone, ar condicionado, vitrola estereofônica e objetos domésticos. Rua Marechal Pires Ferreira, 32, das 12 às 15 horas — Tel. 25-3794.

GELADEIRA ainda na garantia, fogão de 4 bocas, jogo de jantar Real sem uso e conjunto de cadeiras e mesa para varanda. Rua Dario de Matos, 107 — Higienópolis.

JOGO CRISTAL Bacarat, antigo, relógio 8 com calendário [illegible], mesa redonda, cadeiras palhinha, enceradeira etc. Facilito. Tel. 52-3110.

MÓVEIS — Vendo sala, quarto, TV e geladeira. R. Gonzaga Bastos, 258, ap. 301.

MÁQUINA lavar automatic — NCr$ 200,00. Conjunto fórmica americano NCr$ 160,00. — Tel. 47-0303.

MÓVEIS de quarto completo e uma super alta fidelidade Standard Electric. Rua Almirante Guilhem, 318, ap. 305 — Leblon.

MESA com 6 cadeiras ou separadas. 1 enceradeira, 1 cômoda. Vende-se barato — 25-1176.

MALA DE CABINE alemã, 1x60 cm x 38cm usada uma só vez. Vende-se por NCr$ 130. R. Barata Ribeiro 390 ap. 301. 37-2332.

MOTIVO MUDANÇA — Vende-se 1 faqueiro [illegible], 2 armários aço inoxidável para cozinha, 1 enceradeira Eletrolux, mala [illegible]. — Tratar pelo tel. 47-4405.

MOTIVO DE VIAGEM — Vende-se [illegible] Walita, [illegible] motor, sofá Cell, máq. [illegible] Kodak, etc. [illegible] 42 [illegible] para vender. [illegible] 119/104. Tel. 36-4256.

MATERIAL FOTOGRAFICO, vendo pequeno laboratório para amador, [illegible] R. São Francisco Xavier, 614.

MOTIVO viagem, vende conj. de quarto e sala de jantar e uma ferramenta [illegible]. Tratar Rua Laranjeiras, 443/204.

NOIVAS! Manequim 42 — Vende-se lindo vestido [illegible] todo [illegible] — Rua [illegible] 202/301.

PRATARIA — Vende-se 44 talheres banhados, prata maciça. NCr$ 11,00 cada. Tel. 27-5497.

PINTURAS RESIDENCIAIS E COMERCIAIS — A óleo, plástico, massa corrida. Reformas em geral. Construções. Requinte e bom gôsto — Inf. c/ D. Maria p. tel. 26-0252, das 12 às 16 hs.

PEÇAS artísticas, bibelots, estatuetas, gravuras, etc. Vende-se baratíssimo, Rua Dias da Rocha, 75, ap. 603. Tel.: 27-5527.

POR MOTIVO de viagem vendem-se dois colchões solteiro e 1 fogão Cosmopolita, 4 bôcas. Tratar com Anita tel.: 28-7411.

SOFÁ-CAMA de casal, todo em vulcaespuma, 150,00. Radiovitrola stereo, 290. Televisão Philco, 250. Tel. 56-1721 — Motivo viagem.

TOALHA DE JANTAR para 12 — Italiana, ricamente bordada à mão, em linho irlandês. Vendo NCr$ 80. Tels 36-1156.

TAPETE PERSA — Vendo a particular, à vista, barato, 252,10, fundo grená. — Sá Ferreira, 90, 901. Tel. 27-4245.

VENDE-SE fogão Ultragaz, 6 bôcas, com 2 bojões e uma mesa p/ exame médico. Tel.: 25-6477.

VENTILADOR 20 polegadas de coluna, vende-se usado em perfeito estado. Preço de ocasião. Rua Senhor dos Passos, 88, 1.º.

VENDO urgente geladeira GE — mobília quarto, colchões mola solteiro e mala — 46-2082.

VENDO aparelho completo cristais 80 peças. Várias peças. Rua Conde Bonfim, 59, ap. 204.

VENDE-SE 2 cortinas, uma máquina c/ motor, 1 ventilador, escada em alumínio e 2 motores Singer. S. Franco, 169, ap. 101-F. Tel.: 58-1419.

VENDO urgente TV 21 pol., 110, rádio-eletrola Hi-Fi 110, quadro parede 1,50 x 70, 70 cruzeiros novos. Aceito oferta. Fone 46-1761.

VENDE-SE geladeira G. E. — Televisão Phillips (22 P.), na Rua Barão de Itapagipe, 390 — Casa.

VENDO urgente, uma geladeira e um sofá-cama. Rua Gago Coutinho, 47, ap. 303. Ótimo preço.

VENDO — Abajur c/ 3 lâmpadas de coluna, 70,00, toca-discos automático, rádio e caixa 140,00. Rua Dr. Satamini, 161/803, Tijuca, depois das 20 h.

VENDO motivo de viagem uma geladeira nova, guarda-roupa, estante Oca, conj. de estofados, fórmica. Ver domingo na Rua Domingos Ferreira 135/106. Copa.

VENDE-SE moderno grupo de sala em espuma e uma máquina Elgin. Informações Tel. 37-4931.

VULCAPISO e forração de paredes em plástico, tel.: 43-5467 — Aristides.

VENDO 1 aspirador Arno NCr$ 150,00, 1 máquina Singer gabinete, 100,00, 1 fogão 4 bocas c/1 mês de uso 90,00, R. Bento Lisboa, 97, ap. 301. 9 hs em diante.

VENDE-SE máquina Vigorelli Robot, gab. radiola Philips, espremedor de laranja, máquina p/ sanduíche. Preço a combinar. Est. Velha da Pavuna, 869 c/15 — Inhaúma.

VENDO TV Philco, 1 espelho 1 x 1,30, 1 cristaleira de bar, 1 máquina de costura, 1 geladeira etc. Telefone 37-4904.

VENDO — sala jantar chippendale jacarandá, ótimo, [illegible] cadeiras, [illegible] 2 poltronas, 1 [illegible] com 10 [illegible], 1 cômoda, 4 [illegible] de bronze, 1 [illegible]. Tel.: 27-1127.

VENDO cama, [illegible] e [illegible]. Tel.: 27-[illegible].

VENDE-SE cortina e [illegible] de cima [illegible]. Tel.: 26-9720.

VENDE-SE — Diversos móveis de [illegible], consultório médico e aparelhos de fisioterapia, em ótimo estado. [illegible] Rua [illegible] Tel.: 45-5263.

VENDE-SE uma geladeira Brastemp, nova, barato. Um sofá-cama casal. Rua Alfer [illegible] 27, ap. 201.

VENDEM-SE um rádio, uma máquina costura Elgin, um relógio, uma bicicleta, 5 mesas, 32 cadeiras. Praça da Bandeira, 189, casa 12 — Tel.: 34-7898.

VENDO toalha de mesa nova, 8 guardanapos, bordado à mão, de linho da Madeira. [illegible] NCr$ 120. 27-3130.

VENDO finíssimo serviço porcelana francês [illegible], 24 ou 31 peças. Av. Rainha Elizabeth, 741/105 — Ver de tarde.

VENDE-SE louça nova, 72 peças, NCr$ 300,00. Ver Vinc. Pirajá, 514-402, segunda, quarta e sexta, de 19 às 21 horas.

VENDEM-SE um toca-discos Philips, uma máquina costura Elgin, um binóculo Zeiss. Ver Rua Visconde de Pirajá, 559, ap. 403.

A dinheiro compro hoje

Enceradeira, TV, Rádio, Máquina de Costura e Escrever, Ventilador, Liquidificador, Discos, Livros, Projetor e outros (só usados) e mesmo defeituosos. Xavier. tel. 58-1399.

Antiguidades Moedas

TELS.: 43-1945 — 46-4309

Compra-se biscuit, porcelanas, bronze, prata, cristais, tapêtes e lustres.

Alô... compro livros - discos

LPs, bibliotecas, TV, projetor, acordeão, máq. escrever, binóculo, grav. (só usados). Hoje, a domicílio. — 45-8582 — Militon.

ANTIGUIDADES Moedas Tel.: 36-1219

Compro prata, porcelana, cristais, tapêtes, móveis, moedas etc.

Compro tudo 28-1967

TV, geladeiras, rádios, ventiladores, louças, enceradeiras, automóveis velhos, mesmo parado, roupas usadas, tudo mesmo com defeito, casas inteiras.

ENSINO E ARTES

CURSOS E PROFESSÔRES

AULAS PORTUGUES, matemática e outras matérias. Êxito garantido. Professor de comprovada eficiência. Tel. 37-6649.

ATENÇÃO! Piano, acordeão, guitarra. Método fácil e rápido p/ crianças. Preparo conjuntos. Professôra Terezinha. Dir. Prof. Madeiros. Tel. 29-3759.

APRENDA A DIRIGIR em Volks ou Gordini. Aula a NCr$ 5,00 — Apanho a domicílio e prep. doc. sem cobrar matr. Tel. 57-7845 — Maurício.

APRENDA A DIRIGIR em Volks a NCr$ 6,00 a aula sem taxa ou matrícula. Aulas diurnas, noturnas, domingos e feriados. Apanhamos a domicílio. Temos instrutora e credenciado. Assistimos na prep. de docs. — Tel. 37-6097.

ALEMÃO ensina-se. Telefonar sábado e domingo das 15 às 19h. Dias úteis 13 às 17 horas. .... 57-3659.

APRENDA a dirigir Volks apanho a domic. Trato docs. altexa m/ inscrição, aulas diur. e not. inclu. feriados. Levi 10 às 14 hs. Tel. 27-7445.

ATENÇÃO — Aulas particulares de matemática, especializado em recuperação, em Copa. 5,00 ou a domicílio — 57-1111.

AULAS PARTICULARES — Física e Matemática. Prof. formado U. B. Tel. 30-6811 e 23-6515.

ALEMÃO para principiantes e adiantados — 47-3832.

ARTIGO 99 — Ginasial — Clássico-Científico em 1 ano 90% aprovados — Matrículas abertas e curso C.D.C. Aprova. Av. Copacabana, 1073, gr. 302. Tel. 57-6477.

APRENDA UMA PROFISSÃO — A Escola Nacional p/ Cabeleireiros e Manicures — R. Senador Dantas, 117, s/ 213. Uma escola oficializada. Matrículas abertas.

APRENDA perucas, rabos, chinós — Rua Senador Dantas n. 117 — sala 213.

AULAS de bolos artísticos, tortas, salgados, corte Gil Brandão, flôres bandejas e outros trabalhos. Rua Marquês de Abrantes, 37, ap. 1 209. Tel.: 25-6121 e Machado de Assis, 30, ap. 302, Tel.: 45-3736.

AULAS PARTICULARES — Português, Matemática, Inglês, Ginásio, NCr$ 4,00. Primário, NCr$ 2,00. Tel.: 38-4293, 38-3169. .. 29-0364.

ADMISSÃO — Recordação especial Est. Pedro II e mil. Port./Mát., sáb.-dom. NCr$ 10,00 (10h aula). Rêgo Lopes, 20/3 — Tijuca.

AULAS de perucas. Ensino com perfeição, implantados e entrançados, cílios, franjas, tranças, "rabos"... Tenho cabeças de madeira e agulhas — 58-6323 — Alzira.

AULAS de piano. Profa. diplomada Cons. Bras. Música. NCr$ 6,00 por aula. Fernanda — Tel. — 58-6342.

ATENÇÃO — Vendo curso preparatório grande conceito na Penha, 4 turmas, 90 alunos, 2.ª feira, tel. 30-7099. Prof. Paulo, das 18 às 19 horas.

ADMISSÃO — Professôra leciona aula individual. NCr$ 4,00 tel.: 45-7172, Flamengo.

ALEMÃO — Ensina-se por método moderno e eficiente — Conversação desde a 1a. aula. Fone 45-6356.

ATENÇÃO — Faça um curso melhor pagando menos — órgão — violão, canto, pianola, guitarra, baixo, acordeão, piano (de ouvido ou por música) — Conservatório, cursos desde NCr$ 7,00 p/ mês — Info. 37-3642 — Inscrições apenas dias 16, 17 e 18.

ARTIGO 99, ginásio-colegial, matrículas abertas. Não cobramos taxa. O Instituto Machado de Assis aprova. R. Voluntários da Pátria, 83, s/ 9. Tel. 46-3140.

APRENDA DIRIGIR — Em Volkswagen novo, atendo a domicílio encaminho documentação, dou aula de regulamento. Telefones 22-0230 — 26-2319 — Correia.

APRENDA a fazer perucas, rabos, franjas, cílios, etc. Método fácil. Grátis, agulha para implantar. Fone 58-6856.

APRENDA DIRIGIR em Volks — Curso rápido e honesto. Não cobro taxas de inscrição. Apanho em casa, 43-3570, aos domingos e 37-7088, dias úteis. —Jorge.

AULAS particulares p/ primário. 58-5321 — (Gilda).

AULAS PARTICULARES — Ingl. e Fr. p/ principiantes e médios. 4,00 p/ hora. Tel.: 45-9275.

AUXILIAR DE DISCIPLINA Colégio interno. Ladeira do Russel 27. Ao lado Hotel Glória. Sr. Reinaldo.

ADMISSÃO — Pedro II — C. Militar — Ginásios — Explicadora prepara em sua residência ou na do aluno. Tel.: 47-2965.

AULAS DE Decupê (trabalhos artísticos, barrocos etc), Modelagem, opalinas, artesanato italiano, pint. em tecidos etc. Telefone gratificas 34-4520.

AULA DE MATEMATICA — Estudante de engenharia aceita alunos de admissão, ginásio e científico. Tel.: 27-5910. Cláudio.

AULAS PARTICULARES — Port., Redação e Análise Psic., Psicanálise, Psic. Infantil. Av. Presidente Vargas, 529, 19.º andar. Info. tel.: 57-3860.

BAINHAS abertas, tenho 30 fios dos bainhas, curso rápido. Aulas manhã, tarde, inclusive sábados. Curso de corte e costura, roupas masculinas e femininas. Diplomamos. Rua N. S. das Graças, 986, ap. 101 — Ramos.

COLÉGIO — Vende-se. Aceito oferta. 20-7050, das 9 às 13 horas. — Zélia.

CURSO DE DICÇÃO — Colocação e projeção de voz falada. Respiração, relaxamento, concentração, postura física, presença e comunicação. Articulação e interpretação oral. Entrevistas exclusivamente das 14 às 18 horas, com a Professôra Nízia. Av. Ataulfo de Paiva n.º 923 — 8.º ap. 804 — Leblon. Tel.: 29-4990.

CURSO de Cort. e Costura — Prático, aulas em conjunto e individuais a partir de 10,00, confere diploma e fornece certeira. R. Bento Lisboa 184, c/ 306. Tel.: 45-4459.

CURSO BAER — Inscrições abertas. Inglês, Português, Francês, Espanhol, n/ 15,00 de 8 às 13 e 16 às 20. Cinelândia — Alvaro Alvim, 24 gr. 601 — Tel.: 37-6249.

CURSO BAER. Taquigrafia em 2 meses diàriamente de 8 às 13 e de 18 às 20 horas, tel.: 37-6249.

CRIANÇA excepcional. Professora formada Pestalozzi aceita criança c/ dificuldade aprendizagem. Tel. 26-6627.

CONCURSO — TRT — Of Jud. of. Just e outros. Novas turmas, a partir de 16-10-67, Art. 99 (1.º Ciclo inglês-comercial, português intensivo. Curso L. Monteiro — Av. R. Branco 185, s/ 1027, de 12 às 22 horas de segunda a sábado.

CRIANÇAS — Cursinho de Arte, dirigido por uma aluna de Belas Artes — NCr$ 25,00 p/ mês. Vera — 58-2758.

DESCRITIVA e Matemática — Universitário da ENE ensina. Professor Marcus. 56-7572.

DATILOGRAFIA — Você que já está auferindo lucros com a datilografia, poderá aumentar suas possibilidades estudando estenografia pelo sistema Marti composto modernizado, em 2 e 4 meses você está colocado em emprêgo nunca inferior a 250 mil cruzeiros. Nova técnica de ensino em nosso Curso de Secretariado. Venha assistir. Informações na Av. Presidente Vargas 529, 18.º Av. Copacabana, 690, 6.º, Catete, 216, s/loja. Conde de Bonfim, 375, s/loja. Mario Freitas, 42, s/loja. Dias da Cruz, 185, s/loja. Nilo Peçanha, 165, s/loja. Nova Iguaçu, Barão do Amazonas, 528, s/loja, Niterói.

ESTUDANTE de Engenharia dá aulas particulares de matemática (ginásio e científico), e física NCr$ 5,00 Miguez. 27-4367.

ESTUDANTE de engenharia oferece-se para lecionar matemática (ginasial), biologia (científico) tel.: 47-3565.

ENSINO cerâmica, escultura, pintura de porcelana, Ágata. — Um pouco de arte para você. Praça Saens Pena 7. 58-1403.

ESPANHOL NATO — Inglês aula individual 4,000. Vou a domicílio. Favor deixe tel. ou endereço com 25-0857.

ESCOLA CABELEIREIROS MUNDIAL — Matrículas abertas para todos os cursos. Av. 13 de Maio 47, [illegible].

ESCOLA DE DATILOGRAFIA — Vende escola em funcionamento. Av. Copacabana, 1072 s/ 203. Facilito. Tratar no local.

ESCOLA Nacional de Engenharia — 2.º anista dá aulas de Matemática, Física e Desenh. p/ alunos do Científ. e Vestibular. — Tel. — 36-9241.

ENSINA-SE silk-screen e desenho de figurino de moda. Sistema moderno, peça informações enviando NCr$ 5 em selos p/ resposta. D.N.P. Caixa Postal 45, Três Rios, Est. do Rio.

ENSINA-SE corte e costura método Gil Brandão — Cortam-se vestidos no tecido — Executam-se vestidos de noiva e fazem-se moldes. Tel. 46-4719.

ESCOLA MILKA — Cursos completos rápidos de trab. manuais, tricô, [illegible], flôres, crochê, almofadas, bolsas, bordados, pinturas, cont. diploma — Tel. 32-8145 — Rua B. Mesquita, 655.

EX-ASSISTENTE [illegible] resolve o problema de Administração da sua Escola. Cartas para portaria dêste Jornal sob o n.º 12 402.

FISICA e Matemática para Científico e vestibular. Estudante de engenharia dá aulas a domicílio. Lafayete — Tel.: 46-7183.

FRANCES — Professora leciona particularmente. Tijuca. tels .. 54-1512.

FRANCES — Professora parisiense prepara alunos atrasados. Método acelerado, conversação pura. Tel.: 47-5780. Depois das 11 horas.

FRANCES — Estudante de Aliança Francesa leciona nível ginasial. Oferece-se a colégios, cursos ou aulas particulares. Tel.: 28-4423 — Elizabeth.

FISICA E MATEMATICA — Estudante de Engenharia garante recuperação do aluno. Preço de acôrdo com as condições exigidas p/ aluno. Tel.: 58-6401 — Ricardo.

FRANÇAIS — Método [illegible], crianças, colegiais, adultos e viajantes, a domicílio, por senhora parisiense. NCr$ 5,00. 37-4753.

GUITARRA e Violão, leciono. [illegible] 77, ap. 1805. Centro. Fone 23-4860. Vou a domicílio. Valeria.

INSPETOR DE ALUNOS — Precisa-se para internato. Rua Araguaia n. 394, Freguesia, Jacarepaguá.

ITALIANO — Professor de Turim, eficientemente ensina na residência do aluno. Inf. 47-6580.

INGLES — Para todos os fins. — Conversação, gramática, recuperação de alunos, viagens etc. — Professor experiente. — Telefone 32-3359 — Prof. Silva.

INGLES — Môça formada pelo IBEU e c/ Michigan, ensina [illegible]. Tel. 58-2534 — Tijuca.

INGLES — Professor formado na University of Michigan — Aprenda pel. Oral Approach. — Mecanismo prático. Domicílio. Preparo completo p/ concurso carreira diplomática. Tel. 26-1169.

INGLES — Recuperação — Aulas. Melhoria de média escolar. Prof. Maria de Lourdes. [illegible] 94, ap. 201. Tel.: 27-1048.

INGLES — Professora formada e com prática nos EUA aceita alunos particulares de primário e ginásio — Tel. 27-7469.

INGLES — Professora leciona a principiantes e adiantados. — Gramática e conversação — NCr$ 16,00 por mês — Tel. 28-9154 — Tijuca.

INGLES — Aulas individuais, para primário, ginásio e colegial, por jovem que conhece a língua — Av. Bartolomeu Mitre 806, ap. 201 — Leblon.

INGLES — Ensina-se inglês para primário e ginásio. Tratar com Vera Lúcia — Tel. 46-6903 — Botafogo.

ITALIANO — Aulas para principiantes. Tel. 42-5093.

INGLES — Aulas particulares geral. Nora NCr$ 4,00. Inf. 48-2617, Tijuca.

MATEMATICA — Física, professor reg. M.E. garante aumento média. NCr$ 5,00. Telefone ... 27-7992.

MATEMATICA ginásio, aulas particulares, tels. 46-5140. R. Voluntários da Pátria, 83 s/9.

MATEMATICA — DESCRITIVA — Engenheiro militar dá aulas para qualquer nível, inclusive matemática moderna — Telefone .. 26-3527.

MATEMATICA — Aulas c/ completa assistência do aluno de ginásio e Art. 99 — NCr$ 4,00 — Telefone 54-0983.

MATEMATICA — Acadêmicos de engenharia recuperam alunos — Aulas individuais. Telefone ... 24-1727.

MATEMATICA, Física, Descritiva, estud. de Engenharia dá aulas part. Tel.: 36-5788, Maurício.

MATEMATICA — Professor militar prepara Colégio Naval, escolas normais, escola preparatória e recupera alunos ginásio. Telefone 34-4513. Inês Colégio Brasileiro São Cristóvão.

MATEMATICA e PORTUGUES — Professor militar, qualquer série. Residência aluno. 38-4470.

MATEMATICA — Ginásio — Estudante de Engenharia ensina a domicílio — 6.000 — Tel. 37-5569 — D. Catherina — 12-18 hs.

MATEMATICA — Física, Científico e vestibular. Acadêmico de Engenharia da PUC leciona a domicílio do aluno. NCr$ 5,00. Telefonar à tarde 57-2294.

MATEMATICA E FISICA — Engenheiro formado EUA leciona na Tijuca todos níveis. Conde Bonfim, 261, ap. 202 — 58-3876 Dr. Paulo.

Associação Brasileira de Metais

SEÇÃO REGIONAL DO RIO DE JANEIRO

CURSO DE ENSAIOS NÃO DESTRUTIVOS DOS METAIS

A ABM promoverá a realização de um Curso de Ensaios Não Destrutivos dos Metais, dado pelo Prof. Eng.º Paulo Gomes de Paula Leite, das 18h30m às 20h30m, a partir do dia 23 de outubro, com a duração de quatro semanas alternadas. Inscrições na sede da Regional, à Rua Muniz Barreto, 109 — Botafogo. Maiores detalhes pelos telefones 26-0582. D. Valéria e 32-5256. — D. Soledad.

ART. 99

1.º E 2.º CICLOS — TURMAS NOVAS — TÔDAS AS MATÉRIAS — AULAS COM CINEMA

INSTITUTO RIVER

Oficializado — Aulas intensivas de MATEMÁTICA

Matriculando-se êste mês, apenas NCr$ 18,00

RUA URUGUAIANA, 104, 4.º andar. Tels.: 42-1975 e 42-6735. (P

Carreira de futuro — 15 a 23 anos

NCr$ 500,00

AERONÁUTICA — EXÉRCITO E MARINHA

Preparam jovens para as profissões de mecânico de avião, motores, viaturas, rádio, desenhistas, telegrafistas, fotógrafos. Você estuda por conta do Govêrno Federal, recebe vencimentos, alimentação, alojamento. Faz os cursos ginasial e científico grátis. Contrato garantido por final do curso, com estabilidade e promoção. CURSO AVIAÇÃO MILITAR — R. Acre, 83, 5.º andar. — Matrículas abertas.

CURSO DE:

Detetive particular

(AGENTE DE INVESTIGAÇÃO)

EM 3 MESES APENAS

Aprenda os modernos métodos de investigações e seja útil à sua PÁTRIA.

Aumente as suas rendas mensais nas horas vagas; comece a ganhar dinheiro imediatamente!

Legalizamos também a sua situação como AGENTE DE INFORMAÇÕES, nos têrmos do Dec. 50 532, que obriga o registro policial.

Inscrições das 9h às 20h.

ASSOCIAÇÃO BRASILEIRA DOS ESTABELECIMENTOS DE ENSINO

Rua Senador Dantas, n.º 117, gr 1 103, 11.º and.

(Ed. Santos Vahlis) (P

SENAC DA GUANABARA

CURSOS GRATUITOS

PARA QUALIFICAR

PESSOAL DE POSTOS

VENDEDORES FRENTISTAS

LAVADORES LUBRIFICADORES

Condições de inscrição:

Certificado de Reservista

Idade máxima: 25 anos

Rua Santa Luzia, 735, 4.º andar, das 14h às 18 horas.

Colaboração do Sindicato dos Revendedores da Guanabara. (P

Zona Norte

Vende-se "TELHADO DE VIDRO", de Nestor de Holanda. Uma fábrica de gargalhadas. Uma edição BRADIL.

À venda em tôdas as livrarias. — Pedidos pela caixa postal 3 364. (P

NORMALISTA dá aulas de matemática p/ ginasial e inglês p/ crianças, condução p/ tel.: 27-1464 até 21 h.

NÃO PERCA O ANO — Professora particular ainda recupera alunos até o fim do ano. Tratar pelo tel. 34-0193 ou 26-7621.

PROFESSOR — Precisamos para admissão imediata para conversação em inglês. Exigimos excelente dicção e dedicação pelo curso. Tratar Rua Conde de Bonfim, 375, s/loja.

PROFESSORA particular. Primário, admissão, ginásio. tels ... 24-4023.

PROFESSORA de Inglês e Matemática nível ginasial. Vai à residência. Tels 34-1078. Por favor chamar profa. Sandra.

PROFESSORA — Leciona francês e primário em sua casa ou em casa do aluno. Tel.: 32-3943. A partir de segunda-feira.

PROFESSORA — Leciona curso primário e admissão. R. Laranjeiras, 258, ap. 704. Tel.: .... 25-2713.

PRECISA-SE de uma professôra primária — Tratar domingo — R. Haddock Lôbo, 22.

PROFESSORA do Curso Normal leciona particular. Aluga-se duas salas de aula. Tel. 32-6769 — Angélica.

PROFESSORA — Nível 1 — Precisa-se. Ladeira do Russel, 37 — Glória.

PASSA-SE Curso. Ponto excelente. Tratar hoje, após 16 horas. Tel.: 38-8569.

PROFESSOR de Português. Precisa-se com prática de Art. 99. R. Voluntários da Pátria, 83, casa 9.

PASSA-SE CURSO — Licenc. funcionando. Instalações modernas, em prédio nôvo. Artigo 99 e Inglês. O único do bairro. Excelente oportunidade. Das 14 às 17 horas. Rua [illegible], 16, casa 201 (esquina Antenor Navarro), Brás de Pina.

PROFESSOR de Inglês e Ciências — Precisa-se, turno noturno. Tel. [illegible].

PORTUGUES E MATEMATICA — Admissão e Ginásio. Aulas individuais. Av. João Ribeiro, 91, sala 204. Pilares.

PROFESSORA — Prepara alunos para Primário, Admissão e Ginásio. Tel. 46-9604.

PROFESSORA — Aceitam-se alunos primários. Adultos só moças. Tel.: 57-5765.

PROFESSORA leciona primário e admissão. Fone 38-7381.

PORTUGUES — Professora formada oferece-se para curso secundário. Recados à noite — 47-6014 — Copacabana.

PORTUGUES — Aulas particulares — Professora formada — 47-6014. Recados à noite.

PRECISA-SE de professôra primária que dê aula particular para 2.º ano, no Flamengo. Tratar pelo telefone 31-3774.

PROFESSORA ESTADUAL — Alfabetização, primário e admissão. Crianças e adultos (moças e senhoras). Aula individual ou grupo. Rua do Riachuelo, 119, ap. 801. Tel.: 52-0350 — Centro.

PROFESSORA de piano, formada pela CBM, recebe alunos de 5 a 11 anos. Método moderno. Tel 25-8006 às seg., quartas e sextas, das 17 às 19 horas.

PROFESSOR — Aluno da FNM dá aulas de Biologia, Química e Inglês. Êxito garantido. Telefone 37-4926.

PORTUGUES — (Redação e análise). Contabilidade (abertura de escritas, lançamentos e organização de balanços). Ensino rápido, eficiente e prático. Tel. 28-5206.

PORTUGUES qualq. fim incl. redação. Executam-se revisões. R. Cruz Lima n. 41-102, esquina S. Vergueiro — Fla.

PORTUGUES — ANALISE SINTATICA — Aulas individuais. — Acompanho durante o ano. Visito o aluno — Tel. 52-3259 — Telefonar 2a.-feira em diante.

PINTURA em porcelana — Ensina-se em azulejos e porcelanas. Técnicas diversas. Curso rápido. Inf. 43-1927.

PROFESSOR de Química e Física. Vestibular e Científico. Militares. Tratar pelo tel. 57-1015.

PROFESSOR — Admissão prob. intensivos, al. difíceis, desenho. C. Militar, Pedro II, recupera mat. do ginásio. Tel.: 57-1399.

PORTUGUES-FRANCES — Professôra de ginásio estadual, leciona as quatro séries ginasiais. — Copacabana. Tel.: 37-3598.

QUARTANISTA da E.N. Química dá aulas particulares. NCr$ 5,00 ou a domicílio tel.: ... 46-6965.

QUIMICA — Científico e vestibular. Aulas particulares, por quartanista da Escola Nacional de Química. Telefone 48-1292, chamar Josyl.

QUIMICAS — Aulas particulares. John Herze. Tel. 37-5041.

RECEM-CHEGADA da França quer dar aulas p/ ginásio, tels 27-5642 — Sra. Cristina.

SECRETARIA DE GINASIO — Necessita auxiliar disciplina, masculino, nível ginasial, experiência liderança adolescentes. Horário diurno ou noturno. Rua Tôrres Sobrinho, 37 — Méier, a partir das 10,00 horas.

TAQUIGRAFIA Marti em português e inglês. Parl. Com. Jurid. e Diplom. Aulas individuais. Tel. — 47-1953.

TAQUIGRAFIA MARTI em português com adaptação para ingl. francês e alemão (dactil.) ex-prof. da ACF leciona — Tel. 37-2168.

VIOLINO STRADIVARIUS — Vende-se peça rara e em perfeito estado de conservação datado de 1728. Informações na Av. Rio Branco, 106-108 — Sala 1 310.

VIOLÃO E GUITARRA EM 10 AULAS. — Videza apresenta 12 músicas básicas de iê iê iê, solos e acompanhamentos, de tôdas as existentes no mundo. A partir de 15 de outubro no "Curriculum" — Videza será acrescentado: "Técnica de Interpretação Violonística" — Tel. 47-9904.

VIOLÃO — Aprende-se em 2 meses com Bebo. Aulas individuais. Todos os ritmos. Paciência e gôsto no ensino. Tel.: 46-7882.

VIOLÃO — Curso rápido e prático. Aulas individuais ou em grupo. Método de cifras. Telefone 36-1189.

VIOLÃO — Ensino tocar e cantar. Só moças, 20 mil por mês — Botafogo — Tel. 26-5409.

Artigo 99

GINÁSIO EM 1 ANO COM E SEM BASE

Novas turmas pela manhã, à tarde e à noite.

Datilografia

Em um mês, curso comum, rápido e aperfeiçoamento.

Diploma no fim do curso.

CURSO COMERCIAL EM 2 ANOS

Matérias: Português, Matemática, Inglês, Contabilidade, Taquigrafia, Estatística, Correspondência, Caligrafia, Datilografia e Direito Comercial. Estão abertas as matrículas para o Curso de Habilitação ao Comercial. Mensalidade NCr$ ... 15,00. Novas turmas. INSTITUTO COMERCIAL BRASIL — 30 anos de tradição. — Rua Uruguaiana, 114/6. Tel. 52-8997 e 52-8899. (P

Curso Jesus de Praga

(PRAÇA AFONSO PENA)

(Profes. primárias estaduais)

Direção: Inacy B. Gomes

ADMISSÃO

PRIMÁRIO ACELERADO

54-3768 — 45-2510

Datilografia Cr$ 7 000

Por mês. Cursos mais rápidos e eficientes do Rio com máquinas novas. Confere-se diploma oficial. Praça Tiradentes, 85, 1.º andar. Tel. 42-6673.

Escolinha do Pateta

Internato	NCr$ 70,00
Semi-internato ..	NCr$ 40,00
Externato	NCr$ 20,00

Não exige enxoval, com condução própria. Rua Barão de Mesquita, 530.

Ginástica e balet feminino

PROF. PIERRE

Rua Pompeu Loureiro, 116 — Tel.: 37-9243 — Ipanema.

Lanofix

OFICINA AUTORIZADA

Damos orçamentos — Apanhamos a domicílio.

Rua Pareto n. 6 — Tijuca 48-5373

Breve: Escolinha do Lanofix

Para psicologia

Os mistérios da parapsicologia revelados em aulas teóricas e práticas. Somente para adultos: vidência, clarividência, psicografia, mesas falantes, premunição, levitação, visão no cristal, aparições, telequinésia, etc... "I.C.B." — Rua Uruguaiana, n. 114, 1.º andar. Tel.: 25-6185. (P

LIVROS E PUBLICAÇÕES

BIBLIA MAIS BELA DO MUNDO — Vendo 4 primeiros volumes encadernados. NCr$ 60,00. Tel.: .. 42-2624 (manhã) — Moacir.

COMPRA-SE Enciclopédia Barsa, 66 ou 67. Paga-se bem. Tratar Sr. Reis, Av. M. Floriano, 1, sobrado, manhã, fone: 43-8137.

DELTA LAROUSSE, 15 volumes, perfeita. Vende-se. 56-2271.

ENCICLOPEDIA BRITANICA — Luxo. Nova. Vendo, Inf. .. 57-2054.

ENCICLOPEDIA Britânica e Great Books. Novos. Rua Visconde de Pirajá 581, ap. 501.

ENCICLOPEDIA BRITANICA — Edição 67, nova, completa. Vendo ou troco por gravador profissional. Tel.: 46-9385 — 46-0434 — Luiz.

ENCADERNAÇÃO Conheça, Natureza, Bíblia, etc. Seus fascículos devem ser encadernados para melhor conservação e manejo. Procure Tarcísio, na Rua Carvalho de Mendonça, 29 903. Ltda.

LIVROS USADOS — Compramos e pagamos bem, bibliotecas e avulsos. Tel.: 42-3937.

LIVROS — Compram-se livros jurídicos. Tratar domingo ou à noite p/tels. 37-8712 ou 57-7470.

LIVROS de Direito e diversos livros esgotados. Mat. morte parente advogado. Dois de Dezembro, 26/702. Catete.

QUATRO RODAS — Vende-se coleção completa. Tel.: 38-1590.

VENDO Enciclopédia Barsa, novíssima NCr$ 550,00 à vista. Tratar Av. Copacabana 1213 Ap. 1205.

VENDE-SE coleção completa Revista Quatro Rodas. Tratar tel.: 58-0268.

VENDE-SE, por motivo de mudança, coleções de livros de literatura, encadernados e em perfeito estado. Tel.: 49-9201.

ARTES

ARTES — Pancetti e Bruno Lechowsky — Marinha e paisagem — inéditos 1952 e 1938 — Vendo — 58-1783.

COMPRO quadros de pintores modernos brasileiros. Sr. Norberto. tel.: 52-9502 e 52-9534.

DEBRET — Lindo quadro Rio Antigo, inédito, mold. jacarandá. NCr$ 130,00. Tel.: 37-3515.

COLEÇÕES

ATENÇÃO — A firma G. Lambedo Moedas, compra e vende moedas antigas. Rua da Alfândega, 111-A, sala 202. Tel. 43-1945.

ATENÇÃO COLECIONADORES — Vendo raridade, dois trípticos de gravuras antigas, japonesas de Toyokuni e Cunisada do ano de 1760 — Tel. 27-4194.

ARMAS ANTIGAS — Vendo para coleção ou decoração. Espingardas e garruchas de carregar pela bôca, espadas e sabres imperiais, lanças Arostal, etc. Rua Eng. Gama Lôbo, 204. Tel.: 58-9472.

ANTIGUIDADE — Vende-se aparelho de chá com 10 peças, japonês. Base: NCr$ 80,00. Tel.: 34-5342.

COMPRO moedas antigas e cédulas. Rua Tonelero, 152.

COMPRO moedas e cédulas antigas das 11 às 17 horas. Av. Passos, 25, sobrado, tel.: 43-3690 — Major Alencar.

MOEDAS ANTIGAS — Compro de qualquer espécie — Pago bem. — Tels.: 34-7925 e 28-7230.

SELOS / COLEÇÕES — Particular compra. Tels. 27-6403 e 22-3568.

SELOS — Compro nacionais e estrangeiros, coleções e quantidades. Sr. Neves. Tel.: 37-8370.

INSTRUMENTOS MUSICAIS

À VISTA — Compro piano de qualquer tipo. Negócio hoje, rápido. Telefone 37-1396, qualquer hora. Nôvo ou usado.

A CASA MOITA PIANOS, europeus, novos: Welmar, Petrof, cauda e armário, a preço menor preço, 7 Dezembro 112, Catete.

ATENÇÃO — Compro pianos cauda, armário, apartamento, não faço questão de tipo e preço — Pago à vista — 36-3652.

ATENÇÃO — A dinheiro compro um piano urgente. Pagamento rápido e a qualquer hora. Telefone 43-1581.

A CASA GARSON acaba de receber da Alemanha pianos 1/4 cauda, C. Bechstein. Importamos também August Förster. Modelos de armário e apartamento, Essenfelder, Brasil, Fritz, Dobbert. O melhor preço à vista ou a longo prazo sem juros. Recebemos o seu piano usado como parte do pagamento. Casa Garson, Uruguaiana, 105, Uruguaiana, S. Ouvidor, 137, C. Bonfim, 377, Raimundo Correia, 19, V. Pirajá, 4.

A.A.A. PIANOS — Cauda, armário, estrangeiros e nacionais, novos. Casa especializada [illegible] financiamos em 12 a [illegible] meses. [illegible] 24 — S. Paulo.

ATENÇÃO — Acordeão em primeiro [illegible] de tempo, [illegible] acordeão, piano e violão, estudos e espetáculos para crianças. Vendas de acordeões Scandalli, Universal, etc, a preços de fábrica. [illegible] Rua Maxwell, 202 — Tel. 28-8494.

ATENÇÃO — Reforma de pianos com especialidade, preços módicos. Rua Santana, 119. Telefone 23-6494. [illegible] Pereira da Luz.

ACORDEÃO — Vendo um acordeão Universal, com uso, de 120 baixos, 7 registros, 5 afinadores — NCr$ 200,00. Ver e tratar na Rua Almeida Pinto, 52, casa 4, ap. 204.

ACORDEON SCANDALLI inteiramente, 80 baixos, vários sons, no estojo. Melhor oferta. Rua Aquidauana, 749, Ponto final Lins.

ACORDEON Scandalli. Vende urgente no Estado de novo. R. [illegible] 150, Ramos, tel.: .. 30-7154, Sr. Fernando.

A VISTA — Compro 1 piano de armário ou de cauda. Não faço questão de marca ou preço. Tel. 45-1130. Vejo e resolvo hoje.

ACORDEÃO Scandalli, 80 baixos, nôvo, italiano. A Rua Gomes Serpa, 449, Piedade.

BATERIA Gope, vende-se NCr$ 450,00. Tels 45-8731. Tratar c/ Fred.

BATERIA — Vendo, ótimo estado, completa, 1 prato turco, 1 caixa cromada americana, 1 prato italiano. Ver e tratar na Rua Dona Estrada 98 ap. 301, Sr. Paulo.

CONSERTO OU COMPRO piano velho e harmonio, mesmo cupim, lustro, afino, claves tecladado, exame. Tel.: 29-3246. Modernizo.

CASA MILLAN PIANOS. Nacionais, estrangeiros, cauda e armário, 10 anos de garantia. À prazo, sem juros. Ouvidor, 130, 2.º andar.

DÁ-SE um piano por NCr$ 600,00 de conselho técnico, estado ótimo. Rua Rainha Elizabeth 613 ap. 102.

GUITARRA ELETRICA — Vende-se Super-sonic [illegible], ótimo estado. Tel.: 59-6607.

GUITARRA Giannini, 2 cristais, Cr$ 260.000. Tel.: 22-7639.

GUITARRA elétrica com amplificador Giannini e 1 violão. Vende-se, preços de ocasião. Rua Uruguai 539, ap. 404.

INSTRUMENTOS MUSICAIS — Vende-se um prato turco Avedis Zildjian de 19 polegadas com [illegible]. Tel. 57-0759.

ORGANISTA — Conjunto de norma, com gravações, programas de televisão, bailes. Precisa de um que tenha órgão. 58-9472.

OTIMO piano Pleyel, vendo ou troco por outros objetos, 500 mil, não tel., p/ visitas. Rua Carolina Paranhos, 448 c/ 1 ap. 101 — Méier. Aceito oferta.

PIANO ESSENFELDER de apartamento, quase nôvo, vende-se outro marca Bentley inglês de ap., novinho. Preço de ocasião. Facilita-se. Rua das Laranjeiras, 143, loja M, diàriamente até 20 horas — Domingo até às 12 horas.

PARTICULAR vende um piano nôvo. Tel.: 57-4536.

PIANO PLEYEL — Em ótimo estado. Vendo por 450,00. Rua Miguel Vieira Ferreira, 76. Ramos.

PIANOS NOVOS — Alemães Inglêses — Nacionais — das mais afamadas marcas como: Bluthner, August Foster, Ritter Halle, Kastner, Halbes e outros. Não compre sem conhecer o melhor estoque da Guanabara. A prazo s/ juros. Preços de ocasião. Av. Henrique Dumont, 66, esq. Visc. Pirajá. Próx. Jardim de Allah — Ipanema.

PIANO FRANCES (Pleyel), tipo APT. Desocupar lugar. NCr$ 340. Rua Darke de Matos, 131 — Bonsucesso.

PIANO — Particular — Vendo, Pleyel, 85 notas — 2 pedais. NCr$ 400,00. Tel.: 47-2150.

PIANO — Vende-se Niendorf, marfim, particular. 1 milhão. — Valor: 2 milhões e duzentos. Telefones: 34-5342 ou 26-7236.

PIANOS — Consertos, reformas, máquinas, teclados, cupim, exames, etc. Vendo, facilito. Carlos Amaral — Tel.: 28-7949.

PIANO — Vende-se um americano, ótima sonoridade. Aceita-se oferta, base 1 milhão. Telefone: 45-9984.

PIANO — Vende-se, pouco uso, cêpo de metal c/ cruzadas. 3 pedais. Tel.: 29-4881.

PIANO STEINWAY 1/4 de cauda fabricado especialmente para os trópicos, perfeito estado, única proprietária, por motivo viagem exterior. Tel. 25-5598.

PIANO BLUTHNER 1/4 cauda, estado de nôvo, 88 notas, [illegible] de marfim. Vende-se, tratar na Rua das Laranjeiras, 143, loja M. [illegible].

PIANO [illegible] nôvo. Vende-se. [illegible] da [illegible], R. Luiz de Camões [illegible].

PIANO inglês Welmar, original — Tipo apto. — Ótimo som — perfeito estado. Pouco uso — Móvel moderno — e cruzadas, cepo de metal — Rua Dona Romana n. 44 — Lins. Facilita.

PIANO ARMARIO, Alemão. Ótima sonoridade. NCr$ 1.000,00, tel.: 27-0618.

PIANO — Vende-se usado, ótimo para estudo. R. Viúva Cláudio, 22 ap. 304, bem no fundo do Jacaré.

PIANO ALEMÃO — Vende-se, R. Hilário Gouveia 71, ap. 701.

PIANO — Vendo alemão 1/4 cauda. Preço 3 mil — 45-4724.

PIANO "Delphos" — Espetacular, moderno e sem uso, 950 mil — Aceito trocas, 7 às 11 horas. Av. Copacabana, 1 150, ap. 507, 7 às 11 horas.

PIANO 475. Alemães e outros até 650 mil. 10% desconto à vista. Praça 11 Junho 403. Tradicional casa do bairro.

PIANO Schwartzmann, capo de metal, cordas cruzadas, 3 pedais, fino etc. urgente. Ver Barata Ribeiro, 133, ap. 201.

PIANOS NCr$ 295,00 garantidos, outros alemães. Liquidação por motivo de obras. Rua Santana 119. Em frente à Matriz.

PIANO Ronisch, alemão de 1/4 de cauda. Vende nôvo. Tratar pelo telefone 47-4121, com D. Norma.

PIANO MEISTER — Nôvo, vendo pela metade do valor real. Facilito parte a parte. Rua Baltazar Lisboa 33 — Tijuca.

PIANO — Vendo alemão, estado de nôvo, tipo apartamento. Tel.: 56-1449.

PIANO Alemão — Vende-se c/ cruzadas e armado em ferro, ótima sonoridade c/ banqueta. Ver na Rua Colgadó, 35 — Circular da Penha.

PIANO ZIMMERN 1/4 cauda, [illegible] Manuel Lemos 121 ap. 103.

PIANO ESTRANGEIRO portátil, [illegible]. Ótimo p. estudo e ap. 550 mil, urgente [illegible]. R. D. [illegible] 470 c. XI, Méier.

SCANDALLI, compro 1, mesmo com defeito, pago na hora. Tel. 45-0440.

SAXOFONE Alto americano, novo. Tratar Sr. Oswaldo Rosa — Tel. 42-8060, ramal 71, das 14 h. às 16 h.

VENDE-SE um piano Pleyel, NCr$ 400,00. Tel.: 34-9060.

VENDO PISTON nôvo. NCr$ 90,00. Prefeito Olímpio de Melo, 1228, casa 1 São Cristóvão. Paulo César.

VENDE-SE — Um acordeon Scandalli 80 baixos, normal, com estojo, nôvo, no estado. Tratar tel.: .. 30-0722. 160.00 (cento e sessenta cruzeiros novos).

VENDO — Guitarra argentina, perfeito estado, 300 000. Telefonar 47-1192 — Roberto.

VENDO piano Schwartzman alemão. Rua Ronald de Carvalho 185 ap. 19. Lido — Copacabana.

VENDE-SE violão elétrico, tipo Gibson Giannini. Dois cristais. Preço NCr$ 200,00. Tratar pelo tel. 26-0610.

VIOLÃO — Aprenda com Jorge Omar, violonista acompanhante da cantora Leny Andrade. Aulas em Copacabana. Inf. 49-6581.

VENDEM-SE — Pianos sem juros — Diversas marcas e vários modelos. Rua Santa Sofia 54 — S. Peña — Casa especializada.

VENDO piano armário alemão, marca Joerich & Schöffler. Berlim, 88 teclas com marfim, 3 pedais, ótimo som. Até marrom. Preço NCr$ 1 200,00. Tratar com o Sr. Rodolfo. Tel. 27-7491 a partir 14 horas.

VENDO piano Brasil Sandoli — ap. novo, todo em caviúna, sonoridade excepcional. Av. Henrique Valadares n. 41 — 606.

Bateria completa

Compro. Tratar deixando endereço com Sr. Ivo pelo tel. 54-0604 ou 28-2062.

DIVERSOS

CONJUNTO completo p/pintura com estufa, cabine com exaustão, cortina de água, compressor Ingersol Rand, filtro Dewilbis, pistola com tubulação, estado nôvo. Vendo barato ou troco c/ automóvel. Tratar Rua Correia Dutra, 126, Catete.

SERVIÇOS PROFISSIONAIS DIVERSOS

PROFISSIONAIS LIBERAIS

ADVOGADO — Advogado iniciante procura colega para sociedade escritório advocacia. — Disponho escritório completamente instalado inclusive telefone. Avenida Presidente Vargas, 542, sala 2112 — Horário 8 às 10 h.

ADVOGADO, c/ boa redação e exp. prática, of. p. assist. de colega c/ esc. Inf. p/ favor p/ tel. 48-6479.

ADVOGADO — Severino Sibelli — Rua Buenos Aires, 140, sala 601. Tel. 43-5192, 10 às 13 e 15 às 17 horas.

ADVOGADO — Admite-se advogado para trabalhar meio expediente. Especializado em assuntos comerciais, fiscais e imobiliários. Favor trazer Curriculum Vitae e foto. Tratar na Av. Rio Branco, 123, 15.º andar — Salas 1 512 de 11 às 12.

ACEITO serviço datilografia — transcrição — gravador e trabalhos congêneres, minha residência — Alda. Tel. 34-8728.

AUXILIAR DE DENTISTA — Precisa-se de duas para serviço externo — Avenida Min. Edgar Romero n. 917 — Vaz Lôbo.

ATENÇÃO COMERCIO E INDUSTRIA — Impôsto de Renda. Não se apavore. Procure Sr. Paulo Pinto, Rua Miguel Couto, n.º 35, sala 302.

AOS INDUSTRIAIS, comerciantes e diretores de colégios — Médico, tendo consultório em Madureira, oferece-se para assistir operários, empregados e escolares, mediante contrato com as emprêsas. Horários 8 às 12 e 16 às 20 horas. Tel.: M. H. 1173.

ADVOCACIA — Civil, trabalhista de família etc. Dr. E. Mayrink — Rua Quitanda, 70 — 1.º, 13 às 17 hs.

ADVOGADO recém-formado oferece os seus serviços p/ escritório de advocacia ou emprêsa — Tel. 45-0567.

CONSULTÓRIO MÉDICO — Vende-se baratíssimo. Nove peças. Tel. 28-2436.

CONTADOR autônomo, atualizado leis tributárias, oferece-se para organizar e implantar contabilidade, inclusive p/ escritas atrasadas. Assistência completa no local. Tem condução própria. Cartas para o n.º 13436 na portaria dêste Jornal.

CONTADOR — Luiz 24-1121 — Escritas avulsas, organização de firmas, transferência e regularizações.

DETECTIVE Tancredo — Investigações particulares, flagrantes etc. 22-3007 — Diàriamente.

DESQUITES e Despejos. Consultas grátis, atende-se sáb. e dom. 32 anos prática. Tels. 22-5926 e 22-8330. Rua Ev. da Veiga, 55, sala 1213.

DESQUITES — Anulação de casamentos — Despejos — Rua da Relação, 55, s/ 412. — Procurar Drs. Juan e Pedro. Recados tels. 52-1245 — Terezinha.

DENTISTA — Vende consultório bem instalado em Copacabana. Aluguel barato. Tratar de segunda a sexta-feira das 14 às 18 horas. Av. Copacabana, 610 — s/ 512.

DENTISTA — Aluga-se excelente consultório, tôdas as manhãs até às 13 horas — Ótimo ponto Leblon — Av. Ataulfo de Paiva, 406, sobrado, 140 mil antecipados — Ver 2a.-feira, das 14 às 20 horas.

ESCRITAS AVULSAS ou atrasadas — Aceito algumas — Sr. Oliveira. Caixa Postal, 76 ZC-00.

ENGENHEIRO — Firma idônea de construção e desmonte, em condições de financiar obra de regular execução, deseja contrato c/ outro que a tenha para apresentá-la, por comissão ou participação direta. Mais inf. D. Aureo. Tel. 42-1525.

ENFERMEIRA deseja cuidar de pessoas idosas, paralíticas ou retardadas, em clínicas ou domicílio. Tratar 32-2637.

ENGENHEIRO — Especializado em elevadores "Atlas". Tel. 37-4654.

FIRMAS — Legalizo e aceito escritas — Rua Senador Dantas n. 117, sala 644 — Tel. 22-1102 — Dona Piedade.

MEDICO OTORRINO OU OCULISTA — Cedo duas salas junto à Clínica dentária — Edgar Romero n. 917 — Largo de Vaz Lôbo.

MASSAGISTA — Massagens estéticas e terapêuticas, celulite e gordura abdominal, por meio de luva francesa. Sr. Galvão. Telefone 29-7025. Diplomado pelo S. N. F. M. F.

PROBLEMAS FGTS? Hilson Cruz, resolve — Rua dos Romeiros, n. 192, s/ 401 — Penha — Tel. ... 30-7726.

PINTURAS E REFORMAS de casa, ap., aceito com materiais ou sem. Tel. 30-5586. Preço barato.

PROTESE — Laboratório — Alugo ou vendo, montado para metal e resina. Rua Nossa Senhora das Graças, 84 — 1.º andar — São João de Meriti.

REPRESENTAÇÕES: Aceito representações, para Minas Gerais, Triângulo, Oeste, Zona da Mata, Vale do Rio Doce. Detalhes e referência, para Rua Ouvidor, 169 — 9.º — s/908, Centro. Sr. Sebastião Dayrell.

TRADUÇÕES e Corresp. Comercial em Inglês. Tel. 28-3343.

TRABALHOS avulsos de taquigrafia e datilografia. Sigilo e perfeição. Tel. 52-5798.

Casa para repouso

Aceita senhoras de idade — Assistência médica gratuita — Tratamento em família. Preço: NCr$ 200,00, mensais. — Telefone: 28-6233. Rua Enes de Souza, 71, Tijuca.

Dívidas

De qualquer natureza. Serviço especializado, cobrança rápida, liquidação imediata sem despesas iniciais.

Rua Alcindo Guanabara, 24 — sala 1 008 — Telefone 22-3689.

Representação Região Norte e Centro

Aceito representações para os Estados do Acre, Amazonas, Mato Grosso, Goiás, Território de Rondônia e Distrito Federal.

Informações com minhas representadas do Rio.

Cartas para a portaria dêste Jornal sob o número 13 964.

Vai se estabelecer?

Legalização de casas comerciais em poucos dias, escritas, nôvo cadastro da renda mercantil, escrituras, escrituração I.C.M. — Organização Alencar Ltda. Pres. Vargas, 417, sala 1 701. Tel. 23-4731.

TAQUIGRAFA — Português com conhec. inglês e francês, oferece seus serviços para parte da manhã, em firma idônea. Cartas à portaria dste Jornal sob o n. 14 27.

DETETIVES

ORGANIZAÇÃO PARTICULAR DE INVESTIGAÇÕES

SINDICÂNCIAS — PARADEIROS FLAGRANTES

[illegible]

SOB ORIENTAÇÃO DO DETETIVE WALTER

[illegible]

Detetive Teixeira

Casos particulares, flagrantes e providências em geral. Rua Senador Dantas, 117, sala 1 808. Telefone: 42-0477.

Detetive Jayme

Confidencial Serviço de Investigação. Vigilância, Sindicância, Paradeiro, Fotografia, Flagrantes etc. Av. Rio Branco, 185, s/ 226 — Tel. 53-2323.

Escritas avulsas

Contadores atualizados aceitam escritas mesmo atrasadas, parte fiscal, etc. Serviço honesto e garantido. Rua da Assembléia, 34, s/ 904 — Tel.: 31-0380.

M.A.F.I. Detetives

Equipe especializada em investigações particulares, vigilâncias, paradeiros, flagrantes. Av. Rio Branco, 108, s/210, tel. 22-8727.

Modernize sua casa

Uma pequena modificação bem planejada dá nova vida à sua casa. Reformamos fachadas, interiores, executamos divisões de luxo, pinturas plásticas e a óleo.

Peça nossa visita à ROGÉRIO GONÇALVES — Tel.: 52-2603.

DIVERSOS

ACORDEONISTA tipo órgão se oferece p/tocar em conjunto de iê-iê-iê. Tel.: 45-7296. Oliveira.

ACEITO construções, reformas e pinturas de casa, ap. Executamos com materiais ou sem. Tel.: 30-5586.

BOMBEIRO, instalações elétricas e hidráulicas. Chamada, telefone 49-7441 — Poeta.

CONSTRUÇÕES — 50% facilitado ou financiado pela Caixa em 15 anos — Civilarte — 22-1102.

CONSTRUIMOS com facilidade, aplicando material de nossa fabricação pelo sistema mais moderno. Orçamentos e projetos. Av. N.S. Copacabana 605 s/ 708. Tel.: 36-2650.

CASAMENTOS em Ford Galaxie 67. Dispomos de máquina eletrônica — Sr. Lloyd — NCr$ 100,00 — Tels. 26-5360 e 45-9893.

EXECUTA-SE qualquer serviço de carpinteiro e marceneiro, rebaixamento de fôrro e divisões lambris, armários embutidos, escadarias. Preço reduzido Tel. 38-5421 — Recado para o Sr. Luiz com o Sr. Antônio.

GALAXIE para casamento. Chapa particular com motorista. Tel. 56-1829 — D. Lígia.

KNOSSOS — Pinturas e Decorações Ltda. — Pinturas e reformas de prédios, apartamentos, etc., reformas em geral. Rua Primeiro de Março n.º 49 — 3.º andar, s/ 3 — Tel.: 31-2243 — Resid. 30-2985.

MODERNIZAR SEU LAR? — Chame Rogério Gonçalves. Telefone 52-2603.

OFICINAS EM GERAL — Conserte seus mecânicos, manômetros, válvulas etc., na "Denver" — Rua Almirante Baltazar, 194 — Tel. 34-1331.

PINTURAS E REFORMAS — Walter — Tel. 28-7456.

PINTAM-SE mansões, lojas, galpões, armários, eps., casas, em [illegible], portas de aço, carros nacionais — Tel. 38-1962 — Sr. Moreira.

PELE DE COBRA — Tamanho invulgar, de grande valor, vende-se — Telefone 22-9165.

PINTURAS geral, reformas, e [illegible], pedreiro, bombeiro, carpinteiro, [illegible] etc. [illegible], 46-2852, hoje, [illegible].

REPRESENTAÇÕES — Aceita-se para o Sudoeste paranaense e Santa Catarina. Escrever para "Castor Representações" — Rua [illegible] Conceição, 207 — Curitiba — Paraná, ou telefonar para .... 22-8142 — D. [illegible].

REVESTIMENTO DE FORMICA EM ELEVADORES — Aceitamos encomendas p/ serviço em qualquer tipo de elevador. Reformamos [illegible] e aplicamos acrílico, com luz fluorescente. Orçamentos sem compromisso. Serviço de 1a. qualidade — Rua da Lapa, 155, s/ 9 — Tel. 22-0926 — Pery.

RECONSTRUÇÕES — Reformas e pinturas — consertos gerais — Firma registrada com profissionais portuguêses e brasileiros — Orçamentos e referências sem compromisso — Telefone .. 52-9539.

REFORMAS GERAIS E PINTURA — Ladrilhos, taco, conserto de calçada, telhado e caixa de água — Não cobro visita. Financia-se — Telefone 43-3367 — Erasmo.

RECADOS TELEFÔNICOS — Posso tomar das 7 horas às 19 horas todos os dias — Tel. ..... 27-4936.

RESIDENCIAS — Pintamos, reformamos — consertamos — orçamento grátis — Tel.: 38-3603 — Oliveira.

REFORMAM-SE, CONSTROEM-SE E PINTAM-SE casas, orçamentos sem compromisso — Preços módicos e facilidades — Telefone p o nosso escritório 49-3564 com o Sr. SERRA.

SERVIÇOS datilográficos e impressos. Stencil, Plasti-Plate, Cópias à máquina, impressos em Multilith. Raval Artes Gráficas. 43-3006.

TOMA-SE conta de crianças de tôdas as idades, ambiente agradável. Paulo, 51 — Penha.

Caixas d'água NCr$ 20,00

Limpeza — higienização — cloração. Defenda a saúde das crianças.

DEDETIZAÇÃO GRÁTIS

contra pulgas, baratas, traças, môscas, mosquitos etc.

Certificado de Garantia Conservação Anual

Peça maiores informações à NOVA YORK — IMUNIZAÇÕES LTDA. RUA ACRE, 47 — 13.º ANDAR. TELEFONES: 43-2649 — 23-5423.

Inventários

Financio despesas do processo, adquiro direitos em heranças. Solução rápida. Procurar Xavier, Rua Assembléia, 32, grupo 401. Somente segundas e quartas-feiras, das 17 às 19 horas.

Limpex

Serviço especializado, lava, desinfeta, veda, calafeta. Caixas de água, cisternas, caixas de gordura etc. Tel.: .... 52-3862.

Pinturas Tel. 22-3731

Casas, apartamentos etc. Fino acab., não exijo sinal, pagamentos de acôrdo com realização dos serviços. Faço também serviços de ladrilheiro, bombeiro, carpinteiro — Sr. Adir — Av. Rio Branco, 108, s/ 601 — Tel.: 22-3731.

Vitrificação

SUPER-SINTEKO E SUPER-POLYFLEX

(fórmula alemã) (fórmula sueca)

Raspagem, 3 aplicações, 4 anos de garantia

ORÇAMENTO GRATUITO.

DEDETIZAÇÃO — 6 meses de garantia.

Firma: C E D I B A N, 22-8004.

Reformas

PINTURA — HIDRÁULICA E ELÉTRICA

Equipes altamente especializadas.

PAULO GOUVÊA & CIA. LTDA.

Av. Rio Branco, 156 — sala 924 — Tel. 52-7398.

DIVERSOS

DECLARAÇÕES E EDITAIS

A Associação Nacional dos Técnicos em Computadores Eletrônicos

Comunica que se encontram abertas as inscrições para o curso de 3 meses de programador em computadores eletrônicos.

Edifício Santos Valhis. Rua Senador Dantas, 117 — sala 1 628, das 12 às 19 horas.

À Praça

Fornecedora Magda de Liquidos e Comestíveis Ltda. estabelecida à Rua Magda, n. 96-C, nesta cidade, comunica aos seus fornecedores e amigos que nesta data retira-se da firma o sócio Plinio Alves Sodré, transferindo suas cotas direito e obrigações ao sócio entrante, Sr. José Gomes Carmona, estando o mesmo ao inteiro dispor de todos para qualquer entendimento.

Rio de Janeiro, 21 de setembro de 1967.

a) Ilegível

Centrais Elétricas de Minas Gerais S.A.

CEMIG

Comunica que transferiu seu Escritório da Rua São José, 90, para a Av. Rio Branco, 257 — 12.º andar. Telefone 42-5302 — Caixa Postal 298.

Companhia Brasileira de Energia Elétrica

Vende-se pelo melhor oferta, em conjunto ou em partes, para pagamento à vista, os seguintes materiais, no estado:

20000Kg	de sucata de cobre em fios e cabos
25000Kg	de sucata de ferro fundido
25000Kg	de sucata de ferro batido
150Kg	de sucata de alumínio
260Kg	de sucata de antimônio
520Kg	de sucata de bronze
300Kg	de sucata de latão
666Kg	de metais ferrosos e não ferrosos
1257	medidores diversos, inutilizados
38	Baterias de automóveis, inutilizadas
216	pneumáticos usados
46	câmaras de ar, usadas
3	bebedouros elétricos, defeituosos
1	relógio de parede, usado
1	compressor de ar, marca Wayne, modêlo F22H, série 79270X, usado
1	máquina fotográfica marca Contessa Nettel, usada
4	motores de corrente contínua, 0-9HP, 110 Volts, 2800 RPM
1	máquina de soldar, elétrica, marca Siemens Schuckert, 5HP, 2850 RPM, 50 ciclos, imprestável.
1	ensaiador portátil, para líquidos isolantes, usado
62	extintores de incêndio, marcas Brasil, Phomene e Pyrene, diversas capacidades, usados
8	ventiladores de parede, diversos tamanhos, usados
120	globos opalino, bôca de 6", usados
9	máquinas de escrever, diversas marcas
6	máquinas de calcular e somar, diversas marcas
1	máquina protetora de cheques

1) Os pesos indicados são aproximados.

2) Os materiais poderão ser vistos diàriamente, da segunda a quinta-feira, no horário das 8,30 às 11,30 horas e das 13,30 às 17 horas em nosso almoxarifado, **à Rua São Lourenço, n.º 19, em Niterói**, com o Sr. Izolino.

3) As propostas deverão ser entregues em envelopes fechados, até às 14 horas do dia 20 do corrente, em nosso escritório, **à Rua Visconde do Rio Branco, 429, 7.º andar, em Niterói**, com a declaração "Proposta para Compra de Sucata".

4) A retirada dos materiais deverá ser feita dentro de 4 dias após o pagamento.

5) **A Companhia Brasileira de Energia Elétrica** reserva-se o direito de recusar ou rejeitar as propostas que, a seu critério exclusivo, não atendam ao seu interêsse, nem atinjam preço considerado aceitável, também a seu critério exclusivo.

(P

Consórcio Nacional Willys

AVISO AO PÚBLICO

Em virtude de se encontrar extraviada uma pasta com duas propostas do CONSÓRCIO NACIONAL WILLYS e a credencial do vendedor, avisamos ao público que as referidas propostas de número 12130 e 12144, ficam canceladas e tornadas sem valor.

Tintas Ypiranga S.A.

Comunica a seus fornecedores e amigos que o seu Departamento de Compras, a partir de 16 do corrente, funcionará à Rua Conde de Leopoldina 670 — São Cristóvão — Telefone 28-7120.

BUFFETS, DOCES E SALGADOS

BANDEJAS luxo, infantis, bôlos, tortas recheadas, folhadas — Plisso fôlhas — forminhas — caixetas. Preços módicos. Telefone: 54-1237.

DOCES FINOS para festas de aniversários, casamentos, batizados e etc. Bonitos e deliciosos, por NCr$ 0,10 cada. Peça encomenda pelo telefone 26-0896.

PENSÃO COMERCIAL — NCr$ 60,00 — Copacabana, 395-401.

Buffet Silvana

Serviço garantido; casamentos e festas. 100 pessoas desde NCr$ 400,00, c/ peru, pernis, maionese, 2 800 salg., bebidas, garçons e louça. Tel. 48-6126 e 46-4847.

BUFFET BRASIL

Orçamento para 100 pessoas: NCr$ 450,00

3 galinhas à Brasileira — 4 Pernis — 250 Croquetes de camarão — 200 empadas de galinha — 200 Camarões à Doré — 200 Quadrinhos de pizza — 250 Palitinhos de galinha — 250 Pasteis de carne — 200 Sandwiches — 100 Idem de Paté — 600 Churrasquinhos — 200 Bolinhos de bacalhau — 200 Filets de peixe — 100 Barquetes — 10 quilos de salada de Maionese — 8 garrafas de Champanhe — 2 quilos de presunto — 120 Guaranás — 5 caixas de Coca-Cola Família — 24 garrafas de Água Mineral Cristal — 3 litros de Alexandre — 30 litros de Ponche — 3 litros de Rhum — 3 garções — 3 Copeiros e completo material para servir.

Tratar pelo telefone 30-42 88 ou na Rua João Torquato n.º 235 — Bonsucesso, com o Sr. Gonçalves.

Buffet Viena

ORÇAMENTO PARA 100 PESSOAS 500,00

3 perus à brasileira, 3 pernis, 200 margaridas, 200 croquetes, 200 empadinhas, 200 enroladinhos de galinha, 200 filés de peixe à milanesa, 200 pastéis, 200 rocamboles italianos, 300 sanduíches de queijo prato e presunto, 600 churrasquinhos de filé mignon, 200 quadradinhos de pizza, 200 canapés, 200 barquetes, 10 quilos de salada russa com frios sortidos, 2 quilos de rosbife, 2 de presunto, 120 guaranás, 120 Coca-Colas, 30 litros de ponche de frutas, 30 minerais, 8 champanhas, 2 litros de rum Merino, 2 de coquetel, 2 de Martini, 3 garçons, 3 copeiros, pratos, copos, taças, talheres, toalhas, gêlo; completo material para servir na sua casa, no clube ou ainda onde V. Sa. indicar. Tratar com o Sr. ARLINDO COSTA. Telefone 30-4151. Rua Carneiro da Rocha, 521, ap. 301, Higienópolis, Bonsucesso. Aceitamos encomenda de salgadinhos e levamos orçamento em casa.

Buffet Palace

SERVIR BEM PARA SERVIR SEMPRE

Orçamento para 100 PESSOAS NCr$ 550,00

Jantar americano, 4 pernis, 2 perus, 10 kg maionese, e farofa ou prato de verão, **SALGADOS QUENTES.** 250 Croquetes camarão, 250 Croquetes Palace, 200 camarões a Doré, 300 churrasquinhos à milanesa, 200 Enroladinhos de carne, 150 Filé de Peixe, 150 Pastéis Risoles, 200 salch. à milanesa, 200 salch. valencianas. **SALGADOS FRIOS.** 200 Arco-íris, 200 Pastéis, 100 Empadinhas de camarão, 200 Imprensados Carlados, 150 KIBIS, 100 Sanduiches. Bebidas: 96 Guaranás, 3 caixas de COCA Família, 3 caixas Fanta, 24 Água Cristal, 2 Martini, Coquetel Alexandre 1, VODKA 2, RUM 3, Champanha 6, Ferro Quina 1, Licor PALACE 1, 3 garçons, 3 copeiros, completo material para servir.

Sr. JOAQUIM. Rua SABAUNA, 16. — Tel. 30-6459.

ANIMAIS E AGRICULTURA

ANIMAIS

ANGORA cinzas, machos, vendem-se. Rua Barão São Francisco, 473, ap. 104 — V. Isabel.

BOXER — Filhotes c/ 40 dias. Reg. BKC. Ótimo pedigrée. Tel. 30-1552 (Glória). Rua Juvenal Galeno, n.º 14.

BEAGLE — Cão de caça urrador americano. Filhotes machos e fêmeas, excelente pedigree de campeões e importados, já vacinados. Rua Oto de Alencar, 15. Maracanã.

BOXER — Vende-se cadela vacinada, 5 meses, com carinhosa, Rua Angelo Agostini, 22. fone 28-1033.

BOXER — Fêmea, 2 meses, com pedigree. Rua Aarão Reis, 69. 22-4182. D. Charlotte.

COELHOS — Compro — Tel. CETEL 93-0674. Av. Santa Cruz, 2 960 — Loja E.

CANIL DAS BELAS FLORES. Dispõe de filhotes Pastor Alemão de excelente pedigrée. Rua Araguaia, 1330 — Freguesia — Jacarepaguá.

COCKER-SPANIEL. Vendo 2 cães lindos, com 2 meses. Tel. 46-4226. R. Paulino Fernandes, 31, ap. 202 — Botafogo.

COMEDOUROS automáticos tubulares, de 25 qs. de ração para avicultura, fabricados em chapa Duratex, NCr$ 11,00 cada ou NCr$ 10,00 em lotes de dez. Fábrica. Rua Camarista Méier, 935. Tel. 49-1792, chamar Antônio.

CÃES PASTORES — Filhotes de Dolfh, campeão exp. internacional e importado da Alemanha. Vacinados e com Pedigree. Manto negro. Tel.: 58-3345 Dona Lurdes.

CAVALO — Vendo um manso, de trote. Côr castanho. Informações 22-4582.

CACHORROS — Vendo cadelas c/ 45 dias. Policial, manto prêto. NCr$ 25,00. Rua Teodoro da Silva, n.º 403 — Vila Isabel.

COCKER SPANIEL AMERICANO — Filhos e netos de campeões. — NCr$ 150,00. 49-1494. Telefonar de segunda-feira em diante.

COLLIES com pedigrée, filhos de campeões. Tel. 29-6737. Telefonar de segunda-feira em diante.

COELHOS de raça — Vendo — R. Arquias Cordeiro, 722 c/ 13 — T. os Santos.

CACHORRO Pastor — Vendem-se filhotes c/ 45 dias — Rua Pedro Américo, 189 — Catete.

CANIL GOLDPULVER — Adestramento por professôres especializados. Aceitamos cães de qualquer raça para hospedagem, por dia ou por mês. Tel. 34-3099.

CADELA DOURADA MINI-PINSCHER com 8 m. Pedigree campeões — 45-6575.

DOBERMANN — Tendo 75 dias, c/ pedigrée — Vende-se. Telefone 42-3477. Rua Mauá, 39 — Santa Teresa.

DOBERMAN — Vendo excelente ninha c/ campeão no pedigree. Ver à Rua Tenente França, 266, ap. 102 (fica próx. à Rua Honório no Cachambi).

DINAMARQUESES — Gigantes — Vendem-se lindos de ótimo pedigree Rio, 36-1942 e Volta Redonda 2523.

GATO Angorá, cinza, procura noiva para hospedá-lo ou vice-versa — Tel. 56-1582.

GADO — Vende-se leiteiro e corte — Estrada do Capão, 1400 — Jacarepaguá.

GADO HOLANDÊS — Vende-se plantel leiteiro, vacas de alta produção. Tratar tel. 23-4565 — Sr. Marcelo, 43-7331 — Sr. Ronaldo. Dias úteis.

GATINHOS angorá, lindos filhotes legítimos — 42-3568.

GADO HOLANDÊS — 1.ª categoria, 80 reses — Estrada do Tinqui, 3240. Campo Grande — V. Nova.

GADO LEITEIRO — Baratíssimo, desocupar lugar. Ver Rua Joaquim Marques, 255 — Santíssimo — G.B. Tel. CETEL 94-1611.

GATINHOS PERSA — Vendo casal — Senador Vergueiro, 210, ap. 604.

GATINHOS Chinchila, vendem-se com pedigree — Telefonar 26-9032 para informações.

GATOS SIAMESES — Vendem-se filhotes de raça, com 2 meses — Rua Santa Clara, 281, ap. 201 — Tel. 57-8403.

MINIATURA PINSCHER — Filhotes 2 meses — Vendem-se. Canil Grajaú. GB — Rua Prof. Valadares, 55. Tel. 38-5595.

MINIATURA Poodle, vendo filhotes registrados no K. C. C., — Tel. 22-3394 — Glória.

PASTOR ALEMÃO — Vende-se fêmea e macho c/ 90 dias — Tratar tel. 25-9976.

PASTORES ALEMÃES — Vendem-se lindos filhotes fêmeas, manto preto — 45 dias — Ver na Rua Miritiba n. 359 — Freguesia — Ilha do Governador.

PASTOR ALEMÃO — Filhotes desmamados com 35 dias de idade. Rua Iposeira, 104 — S. Conrado. 99-0412.

PEQUINESES de raça. Vendem-se filhotes. Tel. 42-2657.

PASTOR ALEMÃO — Vendo as últimas lindas fêmeas de excelente ninhada — Pai c/ várias medalhas de ouro — Preço convidativo. Ver à Rua Juparanã, 50 (fim da Rua Pontes Correia).

PASTORES NEGROS — Vendem-se filhotes de pastor alemão com ótimo pedigree. Pais premiados em exposições. Ver na Rua João Borges, 95 — Gávea.

PEQUINESES — Vendo lindos filhotes, talhe pequeno. Rua Dias da Cruz, 673 c/ 25 — Tel. 49-2624.

PEQUINESES miniatura, filhotes pretos e castanhos. Ataulfo de Paiva, 615/404.

POODLE cinza claro, miniatura, macho, 19 meses, excepcionalmente lindo pedigree KCB. Vende-se. Ver todos os dias depois das 16 hs. Senador Vergueiro, 203 ap. 1 103.

PONEY — Legítimo Shetland inglês — castrado — lindo alazão — manto, 9 anos. Vende-se tratar 22-4823 com Gerildo. Ver Sociedade Hípica — Rua Jardim Botânico, 421 com Mineirinho.

PASTOR Alemão. Vendo duas fêmeas excepcionais, filhas do campeão sul-americano, de estrutura. Tel. 46-0323.

PASTOR ALEMÃO fêmea com pedigree. Procuro uma para cruzar. 45-7667 c/ Roberto ou 25-3674 c/ Ricardo.

PASTOR ALEMÃO — Filhotes com 20 campeões no pedigree. Registrado Kennel. Rua Barão da Tôrre 358. Praça da Paz, Ipanema.

PERDIGUEIRO — Vendem-se lindos filhotes, Machos NCr$ 150 — fêmeas NCr$ 130. Rua Gen. Tasso Fragoso, 58 — J. Botânico. 26-9841.

PASTOR ALEMÃO FILHOTES C/ 4 M — M. Prêto excl. pedigree pais camp. e imp. NCr$ 150,00. R. Humboldt 181 fun. c/Av. Democráticos — Bonsucesso.

SUÍNOS — Vende-se rebanho suíno, alta seleção, raças Duroc e Wessex. Todos controlados, com pedigree e excelente procedência. Tratar tel. 23-8641.

VENDEM-SE filhotes de pequinês preto — Av. Copacabana, 908, ap. 503.

VENDEM-SE cachorros policiais legítimos — Avenida Automovel Clube n. 3 077 — Irajá.

VACAS GIR — Vende-se lote de sete reses bem raçadas. Um Garrote PO Holandês PB e um Guernsey. Tratar de Estrela TD-6 — Ver na Fazenda Sta Paula — Vassouras — Tratar tel. 23-8641.

VENDO Poodle miniatura 2 meses marrom. Ótimo pedigree. Urgente. Motivo viagem. Tel.: 27-7438.

AVES E OVOS

AVES — Perus Mamouth e marrecos de Pequim — Vendem-se casais, cruzando e em postura — Entregando-se no local. — Exemplares garantidos. — Andrade — 45-5906.

CODORNAS — Para reprodução casal, NCr$ 6,00 — Para corte, NCr$ 1,50, ovos para consumo e para incubar. R. Cardoso de Moraes, 472 — Ramos. Tel. 28-9319. Sebastião.

CANÁRIOS Belgas, Rollers, Francês e da terra, sabiás, cardeal, corrupião, melro, avinhados, pintassilgo, diversos híbridos e muitos outros, todos cantando. Rua Rainha Guilhermina, 180, ap. 5/103 — Leblon.

MARREQUINHOS PEQUIM, legítimos, côr branca, tipo gigante. Particular vende por motivo de viagem — Rua Dona Mariana, 124 Botafogo.

PASSAROS DE GABARITO — Vendem-se variada coleção — Hoje até às 13 horas — R. Haddock Lôbo, 375, c/ 6, ap. 2.

PASSAROS um casal de Rolles, um azulão e um corupião, p. m. oferta, R. São Francisco Xavier, 614.

PINTOS COLORIDOS p/ corte — Cross — C. Barrada, NH — NCr$ 0,32 cada. Aveoras, Rua General Pedra, 134 — 43-1515.

PERUS — Vendo 1 500 vivos. Ótimo preço. Tratar 22-7966. Jorge.

VENDE-SE lindo papagaio manso e falador c/ 2 gaiolas — NCr$ 70,00 — 27-6726.

VENDO calafates, manuais e perfeitos, canários e outros. Rua Dr. Bulhões, 887. Tel. 49-0702.

VENDE-SE Sabiá Laranjeira, Corrupion, Azulão, Patativa, Chancan, Coleiro, Quem-Quem, etc. Rua Meia Lacerda, 442, não atende por telefone.

EQUIPAMENTOS PARA SÍTIOS E GRANJAS

CLASSIFICADORA DE OVOS — Importada na embalagem — Vendemos ou alugamos, Rua da Alfândega, 108, s/loja — Tel. ... 43-5618 e 23-4339.

DIVERSOS

MELAÇO A GRANEL — Entrega GB e adjacências — Fones ... 27-7678 e 43-7331 — Detalhes c/ Vasconcelos.

MÁQUINAS E MATERIAIS

MÁQ. INDUSTRIAIS

BOMBAS para água, centrífugas desde 90.000 só na Bombex. Rua Frei Caneca n. 130, tel.: 32-4463.

CARRINHOS sôbre rodízios para movimentar mercadorias dentro da fábrica, leves, de madeira compensada, tamanho grande, vendemos baratíssimo. Tel. 46-4685.

BALANÇAS Filizola 250 K. com pesos e outra de 5 K automática, melhor oferta. Rua São Francisco Xavier, 614 Urgente.

CILINDROS de oxigênio e acetileno — V. Sa. encontrará na Donver — Rua Alm. Baltazar, 194 — Tel. 34-1331.

COMPRESSOR p/ pintura, ar direto, 2 pistões com pistola nova ainda sem uso, vendo barato. — R. Maxwell, 15, c/ 9, Maracanã.

Balanças Ricetti

PARA PESAR VEÍCULOS E GADO VIVO

ANTES DE COMPRAR BALANÇAS CONSULTE NOSSOS PREÇOS E PAGAMENTO A LONGO PRAZO. AS BALANÇAS "RICETTI" SÃO REFORÇADAS E DE MÁXIMA PRECISÃO. FABRICADAS COM MATERIAIS DE PRIMEIRA QUALIDADE. REPRESENTANTE PARA A GUANABARA E ESTADO DO RIO DE JANEIRO. Guia

COMERCIBRAS REPRESENTAÇÕES LTDA.
AV. RIO BRANCO, 156 — S/1321 — TEL.: 52-3391

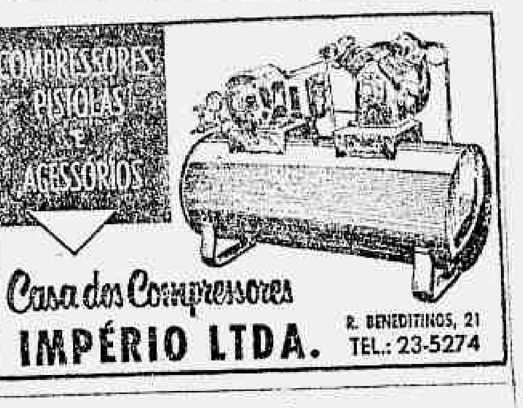

Casa dos Compressores
IMPÉRIO LTDA.
R. BENEDITINOS, 21
TEL.: 23-5274

Escavadeira

Zero hora. Alugamos mínimo 1 000 horas.

Tratar com Sr. Reginaldo — Telefone 42-9812.

Guindastes

TEM-SE PARA ALUGAR
LIMA 44-T, para 30 toneladas
AUSTIN WESTERN, 220, para 8 toneladas
KRANE KAR, para 5 toneladas.
Tratar: R. Rodrigo Silva, 18 — Salas 401-2. — Tel.: 22-8616 — MONAG.

Grupos geradores importados

Vendem-se dois grupos geradores italianos Fiat Pellizzari, 115 KVA cada, equipados c/ quadros de sincronismo e acessórios. Baixa rotação, 60 ciclos, 500 horas uso, à vista ou financiados. Mais detalhes e tratar, Av. Rio Branco, 311, s/ 205. — Tel. 52-6725. Sr. Marinaldo.

LOCAÇÃO DE COMPRESSORES DE AR E EQUIPAMENTOS

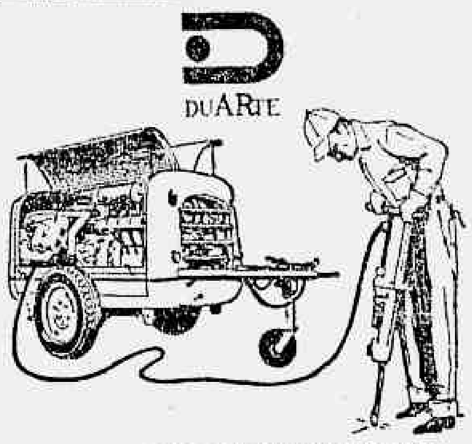

EXECUTAMOS TAMBÉM DESMONTE, A PREÇO HORA.

M. DUARTE S.A.
Locação de Compressores de Ar
R. Senador Bernardo Monteiro, 167
Tels. 48-7391 e 54-3024

Prelo

Compra-se um prelo, tamanho 50x70
Tratar com Sr. Flávio, Tel. 43-2315.

SNRS. CONSTRUTORES
RESOLVEMOS SEUS PROBLEMAS DE PEDRAS, ROCHAS OU CONCRETO ARMADO
SERVIÇO DE MARTELETES
PERFURAÇÃO
DEMOLIÇÃO
CONSTRUÇÃO
LENNEBERG LTDA
RUA URUGUAIANA, 55-8. AND.
TEL. 43-7479 — 28-1369 • RIO

Vende-se

Grupo Gerador International UD/9 Diesel, acoplado alternador SURE-LITE 20 KVA trifásico 220/127 volts, com regulagem automática e manual e quadro de instrumentos.

Ver funcionando na Estação de Rádio Transmissora da VARIG, Alameda Paris n.º 140 — Morro do Cavalão — Saco São Francisco — Niterói.

Tratar em Telecomunicações — Avenida Almirante Sílvio de Noronha, 356 — RIO.

(P

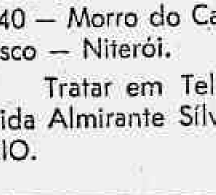

VARIADORES DE VELOCIDADE

com corrente de lamelas

P.I.V. ANTRIEB WERNER REIMERS KG
ALEMANHA
Representantes exclusivos:
REDUTORES TRANSMOTÉCNICA S.A.
SÃO PAULO
FILIAL: R. MÉXICO, 111 - GRUPO 1006 - TEL.: 42-2505 - RIO DE JANEIRO - ZC-P
TEMOS CORRENTES ORIGINAIS EM ESTOQUE

MARTELOS TRAMONTINA

Aço FORJADO polido. Cabos Resistentes, mais duráveis.

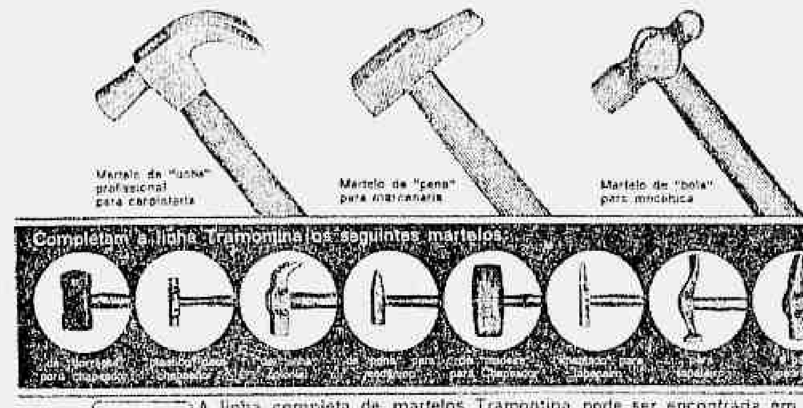
Martelo de "unha" profissional para carpintaria
Martelo de "pena" para marcenaria
Martelo de "bola" para mecânica
Completam a linha Tramontina os seguintes martelos:

A linha completa de martelos Tramontina pode ser encontrada em tôdas as Lojas de Ferragens de sua cidade.
INDÚSTRIA METALÚRGICA TRAMONTINA S.A.
CAIXA POSTAL 16 — GARIBALDI — RS — BRASIL

COMPRESSOR p/ pintura ar direto c/ pistola. Semi-nôvo. Preço de ocasião. Rua Bonsucesso, 204-A.

COMPRESSORES — Para pintura, NCr$ 130,00 e motores Brasil, Arno, 1/3 — 1/4 e 1HP. liquidação. Rua Leandro Martins, 38, Centro.

CALDEIRA — Vende-se a prazo, preço baixo, em bom estado, 120 m2 superfície. Tel.: 32-6211.

DESEMPENO — Vendo com motor 1 HP, luz, R. Marangá, 148-D — Praça Sêca — Jacarep.

ESTUFAS, máquinas de café, fogão, refresqueira, sanduicheira e cortador de frios, por preço de ocasião. Rua General Caldwell n.º 217.

ENGENHO de serra horizontal passagem de 1 200 a 1 200 mm. Entrega imediata. — 42-6715 ou 42-6723.

ESPULADEIRAS e fios, vendo — Ponzi NCr$ 19, Fyl Fort 14, picotado 8, p/ kg. R. [illegible], 35-A, toque campainha.

GRUPOS GERADORES Perkins até 52,5 KVA — Novos com garantia. Entrega rápida. Transmat S.A. Com., Ind. Rua Carioca, 32, s/ 603 — Tel.: 42-6411

GALVANOPLASTIA — Vendemos instalação de galvanoplastia no estado, pela melhor oferta Rua Carlos Seidl, 345 — Dr. Raphael. — Tel. 28-4828.

GRÁFICA — Vende-se Minerva ofício. Picotadeira manual, urgente com tipos etc. Rua Felisbelo Freire 790. Penha.

GERADOR — 1,5 KVA — 110-220 volts, marca Kohusch, zero km, preço de ocasião — Tratar com Manuel — Tel. 28-1979.

GERADOR — Vende-se c/ motor Diesel — 110 volts. — Bateria e quadro — Preço de NCr$ 1 850,00 — Ver na Estrada Intendente *Magalhães* n. 683.

GERADOR — Próprio para queda dágua, com roda pelton e diversas polias, 4 1/2 HP. Tratar de 2a. em diante. Tel. 27-1475 — Edgar.

GERADOR Willys c/ 40 Km. vende-se urgente, pela melhor oferta para desocupar lugar. Tratar Av. Princesa Isabel, 324-B.

INDÚSTRIA PLÁSTICA e baquelite — Vendem-se maq. e formas. [illegible] 49-1031.

IMPRESSORA TIPOGRÁFICA — A.A. Ótimo estado, vende-se Av. Rio Branco, 277 — Sala 1605 — Tel.: 32-8055. Direto c/ proprietário.

MÁQUINAS EM GERAL — Vende-se uma laminação completa, motores, máquinas diversas, [illegible] e [illegible] de diversas bitolas, Rua da Providência, n.º 229 — [illegible].

MÁQUINAS de carpintaria — Vendo tupia, serra de fita, circular, linhadeira, furadeira, desempeno e quatro bancos de carpinteiro. Tratar à Rua Marechal Souza Meneses, 72, ap. 201 — Ramos. Sr. Josafá.

MÁQUINAS marcenaria — Vendemos usadas, com garantia: [illegible] 60 cm., Serra fita — circulares — tupias — respigadeira — linhadeira de bancada — furadeira, corrente e horizontal — tupia superior, etc. com real garantia de n/ oficina de manutenção, Rua José dos Reis, 2 601.

MÁQUINAS de solda elétrica, arco longo a partir de NCr$ 30,00. Atende domingo. Av. Brasil, n.º 75 (Vila São Luís), Caxias.

MOTORES, enrolamentos e mud. de ciclagem, c/ peças genuínas, nos concessionários ARNO, preços de tabela — Rua Marechal Aguiar, 46 (em Benfica — S. Cristovão) — Tel. 34-5000.

MÁQUINAS Industriais Singer — Costura, 400 W, cortar tecido, cerzador nôvo, Overlox, máquina 111 W 150, maq. 4 agulhas, acessório em geral, maq. Zig-Zag. — Pça. República, 1. Tel. 22-8313. esq. Inválidos.

MÁQUINAS de cortar tecidos Maimin 4" 6" 8" verticais. Circulares de 4" 5 1/4". Novas últimos modelos. George 4"5", Brascort Pinoy, 3 1/2" circulares nossa fabricação. Acessórios e consertos. Vendas a vista e a prazo. Smetana Rodrigues. Rua Carlos de Carvalho 34, sl. 108. T. 32-9475.

MÁQUINAS de costuras industriais Brother, costuras retas. Zig-Zag, Adler, nova. 2 agulhas, União Special para pregar elástico. Cassadores. Acessórios em geral. Tornos mecânico para assistência. Vendas a vista e a prazo. Rua Carlos de Carvalho, 34 s/ 105. T.: 32-9475.

MÁQUINA elétrica cortar pão fôrma, compressores geladeira, amassadeira grande padaria, compressor Ingersol Rand, diversos motores, bebedouro elétrico, ferro redondo 1/4" ocasião. Tel.: 52-0009.

MÁQUINAS usadas, vende-se prensas, tornos mec., T. revolver, frezadoras, plainas, furadeiras, serra de fita, e tico-tico, fone 22-3600. Sr. Luiz.

MÁQUINAS — Vendo Plaina de 40 cm. curso e retifica Adri (Barato) — Rua 2 de Fevereiro, 941 — Eng. Dentro.

MÁQUINA de casear, Singer — Vende-se — Tratar R. Hermínia n.º 35.

MOTORES ELÉTRICOS - Vendem-se de 1 HP, na luz, em perfeito estado — Preço de NCr$ ... 100,00 — Ver na Estrada Intendente Magalhães n. 683.

MOINHO para moer café — Vende-se, de 1/3 e 1 HP. Facilita-se. Rua General Caldwell n.º 217. Tel. 32-3156.

MÁQUINA soldar sacos plásticos — Vendo 120 mil. c/garantia, facilito. Tel. 34-8454.

MÁQUINAS PARA CALÇADOS — Vende-se um Sete Instrumentos e duas de grampear Champion, sendo uma nova, para desocupar lugar, na Rua Aristides Lôbo n.º 156, loja.

MÁQUINA OVERLOCK c/mesa motor, lubrificação autom. Singer, Rua dos Inválidos, 113, casa 6. Depois das 18 hs.

MILLER AUTOMÁTICA, duplo ofício — Vende-se ou troca-se por Off-Set ou Multilith ofício, em perfeito estado de funcionamento, NCR do Brasil S.A. Rua José Eugênio, 23-A, São Cristóvão — Sr. Mendes. Esta rua começa na Rua Francisco Eugênio 362.

MOTOR Atlas Imperial, diesel, seminovo, 150 HP, 600 RPM, desmontado. Vendo — Tel. 45-2003.

MÁQUINA de casear Singer, c/ motor. Vende-se tel.: 34-8063.

MÁQUINA COPCO. Vendo urgente. Rua Marrecas, 40, sala 611.

PRENSAS excêntricas e diversas máquinas novas e usadas. Facilito. Av. Presidente Vargas, 590, sala 1 513. Tel.: 23-5388.

PRENSA excêntrica c/ engrenagem Jundiaí. Entrega imediata — Tels. 42-6715 ou 42-6723.

PLAINA Limadora, 750 mm, marca Fair. Entrega imediata — 42-6715 ou 42-6723.

REGISTRADORA NATIONAL Mod. 1852 cupom fita, 99,990 NCr$ 650,00. Facilito. Retiro Bom Retiro, 87.

SERRA CIRCULAR, desempeno, tupia, furadeira, linhadeira, nunca [illegible], máquina e motor de luz. Vendas direto da fábrica. Rua Paranapanema, 694. Olaria. Tel. 30-2804 — [illegible].

SERRA FITA — Volante de 50 motor fôrça e luz, bom estado, barato. — Rua Aquidabã, 1093, Méier — Tel. 49-6136.

SERRA MECÂNICA Joinville, gerador p/ galvanoplastia 500 amp. Rosqueadeira, Gerador [illegible] p/ desocupar lugar. Tel.: 52-2325.

SUPER-SERRA elétrica, americana. Vendo NCr$ 1.300,00 tel.: 27-0618.

SINGER INDUSTRIAL — Vendo todos os tipos de máquinas industriais. Novas e usadas. À vista e à prazo. Rua Frei Caneca, 194, tel.: 32-5337.

SAPATEIRO — Vende-se uma máquina 31-15, um pantógrafo. — Bom preço. Rua Maria José, 600 — Campinho.

TIPOGRAFIA — Vende-se máquina marca PHENIX duplo ofício para corte-vinco e impressão. — Rua São Carlos, 48-A. Estácio.

TIPOGRAFIA — Vende-se uma máquina de impressão manual e tipos diversos — Rua Joaquim Murtinho, 626 — Santa Teresa.

TÔRNO [illegible] Cromwell — Vendo por NCr$ 2.800,00. Tel. 38-3626.

TANQUE — Vende-se um [illegible], para fabricação [illegible], 4-5 toneladas [illegible] capacidades para [illegible] de óleo, tratar com Rafael — Tel. 30-6167.

TÔRNO Mecânico completo, de bancada c/ [illegible] entre pontos. R. Riachuelo, 42, sobreloja 101.

VENDE-SE 2 máquinas Singer, 95 K40 e uma Huskvarna, 24,30. Av. Copacabana 1066 sala 909.

VENDE-SE uma máquina industrial Husqvarna com aparelho debrum p/ jersei, seminova. — Rua Benedito Hipólito, 50, fone ... 43-0571.

VENDEM-SE 2 máquinas de velas, 1 caldeira, 1 prensa para sabonetes com matrizes, [illegible] etc. — Tratar com Sr. Rodrigues — Tel. 34-3617.

VENDO lote de 4 Singer [illegible], c/ motores alta rotação, perfeitas. NCr$ 600 por unidade. Ver Figueiredo Magalhães 741 loja E.

VENDEM-SE 6 máquinas litográficas planas e outras máquinas para fábrica de latas. Ver e tratar na Rua Professor Gabizo, número 230.

VENDO ou troco por um tôrno, fresa ferramental marca Arno americana no valor de NCr$ ... 6 000,00 e um gerador de 2 HP 2,5 KVA, marca Briggs-Stratton. Ver na 2.ª-feira, na Rua Conde de Leopoldina, 530 São Cristóvão. Sr. Moraes. Tel. 48-1243.

VIRADEIRA — Vende-se de 1,50 [illegible] Rua [illegible], 45 — [illegible] 655 fim de [illegible].

VENDE-SE 3 motores de 1/2 HP e [illegible] para vitrines [illegible] para desocupar lugar. Rua Aristides Lôbo, 156 — loja.

VENDO uma serra circular, uma serra tico-tico, um compressor c/ pistola e um tôrno para madeira. Rua João Romariz, 87 ap. 301 — Ramos.

VENDEM-SE uma serra de fita, [illegible] e dois engenhos de quadro, um para toras outro para [illegible]. Tratar R. Benedito Otoni 82.

VENDE-SE impressora para jornal, rotativa marca MARINONI, formato 0,61cm x 0,43cm em 4, 6, 8, 12 e 16 páginas, dobradas em uma vez. Quatro grupos trabalhando isoladamente ou em conjunto. Preço a combinar telefone 43-1491.

VENDEM-SE Frizas e Calços para Of-Set sem uso. Tratar à Av. Rio Branco, 110, 1.º andar, com o Sr. Gilberto.

1 MÁQ. Chulear, 1 maq. ponto invisível, 1 maq. casear Singer, 1 maq. costurar 400 W Singer, 3 maq. costurar 61-34 Singer, 1 maq. cortar 8" faca. R. Barata Ribeiro, 96-614, tel. p/favor ... 32-4270.

BOMBAS DANCOR

Bombas Dancor

ELÉTRICAS OU GASOLINA

Rua Buenos Aires, 156 — Tel.: 42-9636.

Clorius

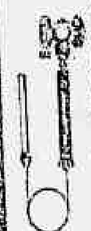

Válvulas termostáticas OEIN CLORIUS, auto operadas para contrôle de temperatura em processos de aquecimento a vapor ou resfriamento a água. Bulbo espiral para aplicações em ar. Carga do bulbo recarregável localmente.

Consulte-nos sôbre sua aplicação particular, nosso departamento técnico e nossos representantes estão a sua disposição.

R. SÃO CAETANO, 312
C.P. 1.044 • S. PAULO
Representantes exclusivos:
YARA - COMÉRCIO E REPRESENTAÇÕES LTDA.
Av. Presidente Vargas, 534 grupo 1909 - Fone: 23-1971
RIO DE JANEIRO
Guanabara

VENDO 1 tôrno mecânico 60 cm. [illegible], automático, por 2 200,00 — Rua Luiz Bezerra, 51, fundos, [illegible] Engenho Nôvo.

Compro motor

Elétrico, trifásico, 120 a 150 HP, 720 rpm, 380 v, 50 Hz, usado. Cartas para WS, Caixa Postal 2 435 — Rio.

Guinchos "VELOX" giratórios

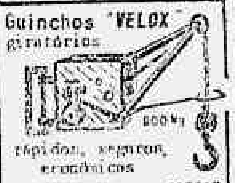

rápidos, seguros, econômicos

Transmecânica s.a. [illegible] 31-2519

MATÉRIAS-PRIMAS

VIDROS para [illegible], branco ou [illegible], consultem nossos [illegible]. Tel. [illegible]

INSTRUMENTOS E APARELHOS

APARELHO AUDITIVO — Vende-se, com uso, tel. 22-2722.

COMPRESSOR automático elétrico, próprio para dentistas etc. Vendo Ruy (marca Rita) Marechal Floriano Peixoto, 2 246, [illegible].

DENTISTA — Vendo [illegible] de coluna e [illegible] com Dr. Toledo [illegible].

GRAVADOR para [illegible] notas etc. Pantógrafo [illegible] tamanho, Compro. Gilberto. Tel. 34-6199.

VENDE-SE sômente o gerador de luz e o quadro [illegible] 9 KVA Frigorífico, Importado. R. Dr. Garnier, 95, Sr. Hélio.

FERRAMENTAS

VENDE-SE uma boa quantidade de ferrachas, milheiros e [illegible]. Ver na Rua [illegible] 400, [illegible].

TRATORES E TERRAPLENAGEM

MÁQUINAS DE TERRAPLANAGEM — Temos para alugar, pá carregadeira, rolo compressor, [illegible] trator, [illegible] PAVE S. A. — Telefone 32-7975.

MOTO — SCRAPER AUTO CARREGÁVEL — Vendo nôvo sem uso (um ou mais), pronta entrega — Ótimo [illegible] ou loteamentos [illegible] Ilha e terra! [illegible] Longo financiamento, juros módicos — Ramos [illegible] n. 120 — [illegible]

PA' CARREGADEIRA — Precisamos alugar — Tratar na Rua da Assembléia n. 36 — 3.º andar.

PA' Mecânica Allis Chalmers, mod. TL 12 vendemos [illegible] eutro, tel. [illegible]

PATROL e D-7, Aluga-se. Procurar Eliazuin Barra, [illegible] Tel. 5112.

TRATOR CATERPILLAR D-4 — Vende série 7U [illegible]

TOURNATRACTOR [illegible] em ótimo estado [illegible] modelo C. Tratar 22-2343.

TRATOR de esteira International, [illegible] Carlos — 31-2355.

TRATOR — D-7-31 — Vendo. Tel. 42-0044 — Das 14 às 18h.

TRATOR AGRICOLA Cockshutt a óleo, vende-se [illegible] em [illegible] levantamento [illegible] arados, etc. Tel. 37-4541.

TRATOR Hanomag K 55, a diesel, [illegible]

DIVERSOS

APARELHO DITTO — MIMEÓGRAFO — Vendemos um usado em perfeito estado. 1 enceradeira comercial e 1 aspirador. Tudo pela melhor oferta. — Ver e tratar à Rua Sete de Setembro, 43, 6.º andar — Sr. Cruz. (B

BRONZE FOSFOROSO, buchas e tarugos, entrega imediata. Comercial S/A. Av. Brasil 48431 [illegible] Tel. 30-1472, 30-7598, 30-5766.

BALANÇA, vendo uma de 250 kg, marca Filizola, pouco uso. [illegible]

BALANÇA FILIZOLA — 15 kg — Vende NCr$ 130,00. Tratar com Miguel, [illegible]

BALANÇA — Vendo Filizola [illegible]

COFRE — Vende-se em estado de nôvo, 2 compartimentos c. segredo, 1,65 m. de altura. Ver à Av. Pres. Vargas, 529, 5.º, s/ 505. [illegible]

[illegible]

Bicromato de sódio Cristais — 98/99%

Tambores de ferro, origem África do Sul, US$ 210. p. Ton CIF.
Representante exclusivo para o Brasil
SAMAQUINA IMPORTADORA LTDA.
Rua da Moóca, 1 786 — São Paulo
Tels.: 93-9369 e 93-4669
Caixa Postal n. 1 502
END. TELEG. — "MARITAN" — S. Paulo

Matrizes para Linotipo

Vendem-se fontes completas e incompletas.

Ver e tratar na Av. Rio Branco n.º 110 — 1.º andar, com Sr. Gilberto.

(P

Retalhos de chapas

(SOBRAS)

Compramos qualquer quantidade de sobras de chapas de ferro dos números: 26, 24, 22, 20, 18, 16, 14, 12, 11 e 3/16, 1/4, em qualquer lugar quando a tonelagem comportar a lotação de caminhões. Pagamentos à vista.

Ofertas e detalhes na METALÚRGICA NEWZAR LTDA. — Rua Terezina, 685, Zona Postal 13, — São Paulo, Capital. Tel.: 93-9465. Horário comercial.

(P

Trilhos e Locomotivas

Aceita-se oferta para grande quantidade de trilhos de: 18 quilos, locomotivas bitola de 0,60 cm, e grande quantidade de sucata de ferro.

Informa-se na Av. Rio Branco, 20 — 2.º pavimento.

Agenda

JUIZ — Um Juiz de Vara Criminal estará de plantão hoje, das 12 às 16 horas, no Foro, Rua D. Manuel, 15, para conhecer pedidos urgentes de habeas-corpus contra autoridades coatoras.

TRANSITO — O Departamento de Trânsito modificará, a partir de amanhã, a circulação de veículos na Praça Sete, em Vila Isabel, adotando o regime de mão única nas Ruas Visconde de Santa Isabel, entre a Praça Barão de Drumond e Rua Petrocochino; Tôrres Homem, entre as Ruas Silva Pinto e Barão de São Francisco e Barão de São Francisco, entre a Rua Tôrres Homem e a Praça Barão de Drumond. Será também invertida a mão de direção da Rua Silva Pinto, entre a Av. 28 de Setembro e a Rua Tôrres Homem, no sentido daquela para esta. O estacionamento será proibido na Rua Tôrres Homem, entre as Ruas Silva Pinto e Barão de São Francisco, e, nesta última, entre as Ruas Tôrres Homem e a Praça Barão de Drumond.

FESTIVAL — O II Festival Internacional da Canção Popular, no Maracanãzinho, começa dia 19. **Fala Baixinho**, de Pixinguinha e Hermínio Belo de Carvalho, será a música de abertura da parte nacional.

ASA — A Semana da Asa, de 17 a 23 do corrente, será comemorada pelo Ministério da Aeronáutica, com uma série de solenidades, desfile aéreo e exibição da esquadrilha da fumaça.

SORTEIO — A Série G do Concurso Seus Talões Valem Milhões será sorteada dia 18, às 15 horas, na Loteria do Estado, na Rua Sete de Setembro.

COPEG — A Companhia Progresso do Estado da Guanabara está financiando carros novos, aparelhos de utilidades domésticas e equipamentos para profissionais liberais.

CONCERTO — Hoje, às 15 horas, no auditório da Escola Nacional de Música (Salão Leopoldo Miguez), haverá concêrto com a Orquestra Sinfônica Nacional da Rádio Ministério da Educação e Cultura, sob a regência de Rafael Batista. No programa serão apresentadas as seguintes peças: **Capricho Espanhol**, de Rimsky-Kyssakof; **Africa**, de Saint-Sanes; **Tocata e Fuga** *em* **Ré Menor**, de Bach-Stokowsky; **Variações sôbre um Tema Brasileiro**, de Francisco Braga; e **Abertura de Os Mestres Cantores**, de Wagner. Atuará como solista a pianista Iolanda Ferreira.

VARÍOLA — Postos de vacinação contra a varíola à disposição do público: **Portuária, Rivadávia Correia, 188, 43-8499; Centro, Resende, 128, tel. 32-5872; Rio Comprido, Elpídio Boa Morte, 232, 28-3719; Flamengo, Silveira Martins, 161, 25-2291; U. S., Botafogo, General Severiano, 91, 26-2338; Copacabana, Toneleros, 282, 37-4110; Jardim Botânico, 187, 26-6695; U. S. Gávea, Marquês de São Vicente, 115, 47-5041; São Cristóvão, Av. do Exército, 1, 48-0347; Tijuca, Desembargador Isidro, 144, 48-3799; U. S. Alto da Boa Vista, Boa Vista, 190, 38-4327; Vila Isabel, Visconde de Santa Isabel, 56, 58-0811; U. S. Vila Isabel, Visconde de Santa Isabel, 272, 58-0411; U. S. Andaraí Leopoldo, 434, 58-7614; Creche P. Nascim. Gurgel, Sousa Franco, 2, 38-4455; Ramos, Gérson Ferreira, s/n, 30-9195; Penha, Leopoldina Rêgo, 754, 30-2532; Méier, Santa Fé, 35, 49-2477; U. S. Encantado, Guilhermina, 34-42, 49-2477; U. S. Méier, Arquias Cordeiro, 370 — 2.º andar, 29-6295; Engenho Nôvo, Av. Amaro Cavalcânti, 125, 29-1585; U. S. Riachuelo, Vítor Meireles, 63, 49-3379; U. S. Lins, Bicuíba, 181. — 49-5744; Madureira, Ministro Edgar Romero, 276, 90-0952; MH-316; Jacarepaguá, Cândido Benício, 791, 90-1155 e 29-9879; U. S. Taquara, Est. dos Bandeirantes, 105, JPA-655; Pôsto Samuel Libânio, Est. dos Bandeirantes, km 22, JPA-56; Bangu, Pça. Cecília Pedro, s/n, BNG-1030; Campo Grande, Dr. Augusto de Vasconcelos, 254, GR-284; U. S. Cosmos, Guarujá, s/n, STC-65; U. S. Mendanha, Est. do Mendanha, 2 291; U. S. Rio da Prata, General Paulo de Oliveira, s/n; U. S. Fazenda Modêlo, Álvaro de Andrade, s/n, CGR-240; U. S. Pedra de Guaratiba, Barros Alarcão, 341; U. S. Barra de Guaratiba, Est. da Barra de Guaratiba, s/n; Santa Cruz, Senador Camará, 56, STC-37; U. S. Santa Cruz, Lopes Moura, 46, STC-279; Ilha do Governador, Parapuã, 435, 96-0902; U. S. Ilha Governador, Est. do Rio Jequiá, 427, GOV-217; Ilha de Paquetá, Pça. Bom Jesus, s/n. 97-0298; Santa Teresa, Constante Jardim, 8, 32-9011.** Na Ilha do Fundão existe um pôsto de vacinação que, como os demais postos da XX Região Administrativa (Ilha do Governador), imunizam também contra a difteria, coqueluche, tifo e poliomielite.

NUTRICIONISTAS — As Dietistas e Nutricionistas diplomadas, no período de 1948 a 1963, pelo Instituto de Nutrição da Universidade Federal do Rio de Janeiro (antiga Universidade do Brasil) devem procurar a Secretaria dos Cursos, Largo da Misericórdia n. 24, de 14 às 18 horas, até o dia 24, para requererem o registro dos respectivos diplomas.

CLÍNICAS — Duas Clínicas Volantes da Fundação das Pioneiras Sociais, estarão atendendo até o dia 29, no Estádio de Remo da Lagoa, aplicando fluoreto estanhoso nas crianças de 3 aos 13 anos. Horário de atendimento: 16 às 20 horas e aos domingos de 10 às 20 horas. As outras Clínicas Volantes das Pioneiras Sociais, cumprirão o seguinte roteiro, até dia 20 do corrente. **Lins de Vasconcelos**: Rua D. Francisca, esquina de Rua Cabuçu; **Lins de Vasconcelos**: Rua César Zama, esquina da Rua Heráclito Graça e **Engenho Nôvo**: Rua Bela Vista, Morro de São João.

RECEPÇAO — O Touring Club do Brasil recepciona a Aeronáutica, na quarta-feira próxima, às 18 horas, no Museu de Arte Moderna, pelo 32.º aniversário de fundação da Semana da Asa.

CONFERÊNCIAS — O Professor Enéas Martins Filho pronuncia conferência, dia 19, no Real Gabinete Português de Leitura, sôbre **O Conselho de Estado Português e a Transmigração da Família Real, em 1807.** *** O cientista português Antônio Pedro da Costa Malheiro fala amanhã, às 17h30m, no Liceu Literário Português, sôbre **Apontamento Histórico sôbre a Evolução da Meteorologia.** *** O Presidente da Comissão Organizadora da Semana da Asa promove a palestra do General Berilo Neves, dia 19, às 16h30m, no Auditório do Ministério da Educação. Tema: **O Brasil e a Conquista do Ar.** *** O Museu Vila-Lôbos, do Ministério da Educação e Cultura, abriu inscrições para uma série de palestras sôbre a figura e a obra do compositor patrício, como parte do Festival Vila-Lôbos, a realizar-se em novembro próximo. É a seguinte, a relação das palestras e respectivas datas: dia 9, às 20h30m — **Vila-Lôbos, Figura e Obra**, pelo Sr. Eurico Nogueira França, com ilustração de Yvy Impropta; dia 11, às 17 horas — **O Meu Convívio com Vila-Lôbos**, pelo maestro João de Sousa Lima; dia 13, às 20h30m — **Tentativa de uma Bibliografia Pitoresca**, pelo Prof. Luís Heitor Correia de Azevedo; dia 16, às 20h30m — **Evocação Argentina de Vila-Lôbos**, pelo musicólogo argentino José Maria Fontova e ilustração do soprano Lia Salgado.

EMPREGOS

SERVIÇOS DOMÉSTICOS

AMAS — ARRUMAD. E COPEIRAS

EMPREGADA DOMÉSTICA p/ todo serviço. Paga-se bem. Rua Apuí, 66. Entrar na Av. Suburbana n.º 10 540, em frente a ponte de Cascadura.

EMPREGADA — Precisa-se na Rua Maestro Villa Lôbos, Bloco n.º 1 ap. 306 — Tijuca. Paga-se bem.

EMPREGADA — Precisa-se para arrumar e cozinhar para 3 pessoas — Rua Tobias do Amaral, 81 — Cosme Velho — 25-2400.

EMPREGADA — Precisa-se na R. Pampeu Loureiro, 44, ap. 901. Para cozinhar e arrumar. Exige-se referencia e boa aparencia. Paga-se bem.

EMPREGADA — Precisa-se para todo serviço de três pessoas, ordenado NCr$ 120,00. Exige-se carteira e referências. Rua Sta. Clara, 27, ap. 602, Copacabana.

EMPREGADA para arrumar e tomar conta de criança. Ordenado 80 mil. Rua Oliveira Figueiredo, 90, ap. 205. Ao lado da Igreja de Vaz Lobo.

EMPREGADA c/ referência. Inicial 70 mil. Tel. 58-6356.

EMPREGADA — Precisa-se, com prática, para todo o serviço. Ordenado NCr$ 50,00. Rua Coronel Leitão, 175, ap. 203 — Irajá. (bloco dos fundos).

EMPREGADA c/ referências — NCr$ 70,00 — Timoteo da Costa, 245-301 — Leblon.

EMPREGADA para o serviço de 4 pessoas, que saiba cozinhar trivial variado, de meia-idade, educada, com referências e documentos. Paga-se bem. Av. Atlântica, 1 186, ap. 804.

EMPREGADA — Para todo o serviço e que durma fora. NCr$ 50 000. Rua Darke de Matos 67 ap. 201 — Higienópolis.

EMPREGADA — Precisa-se p/todo serv. Sr. só, môça ou Sra. independ. boa apar. refer., cart., saiba ler bem, anotar recados p/ telefone. Tel.: 36-1982.

EMPREGADA — Precisa-se, educada R. 20 de Abril, 8, ap. 205. Centro.

EMPREGADA — Precisa-se c/ referência. Paga-se bem. Trazer cart. prof. na Rua Fernando Mendes, 19 ap. 20 — Copacabana.

EMPREGADA — Em pen. ap. duas pessoas para todo serviço, precisa-se. Tratar depois 15 hs. — R. Carlos Vasconcelos, 115 ap. 201.

EMPREGADA 2 vêzes na semana para limpeza e lavar. Diária de 4 000. Carteira. Tratar 2a.-feira — Rua Benevenuto Berna, 91 (Maria e Barros).

EMPREGADA — Preciso dois dias na semana. Est. Vicente Carvalho, 1213, ap. 301.

EMPREGADA, para todo o serviço de 3 pessoas. — Ordenado NCr$ 100,00. Necessário identidade, na Rua João Lira. — Telefone 27-1649.

EMPREGADA — Preciso p/ todo serviço, peq. família, dorme no emprêgo. Peço referências — Rua Tôrres Homem, 1 155 ap. C-01, 5.º and. Tel. 38-8148, próximo à Praça 7 — Vila Isabel.

GOVERNANTA — Senhora de fino trato, oferece-se para tomar conta de criança em idade escolar. Dou ótimas referências. Favor telefonar sábado e domingo até às 14 horas para: 27-3602 ou 46-7751. Segunda-feira a qualquer hora.

MOÇA — Precisa-se de uma para copeirar e ajudar na arrumação. Paga-se muito bem. Tratar na Rua Osório de Almeida, 9. Urca.

MOCINHA — Precisa-se com prática para ajudar em casa de família na Rua Camarajibe, 9 ap. 313 — Tijuca. Trazer documento. Salário: 60,00.

MOÇA — Precisa-se para todo o serviço em residencia familiar. Exigem-se referencias. Tratar na Rua Prudente de Morais, 1620, ap. 24. Ipanema.

OFERECE-SE empregada, 25 anos, cert. e ref. p/ serviço de casal ou pessoa só. coz. trivial fino. 3 vêzes na semana, Mensal 70,00, todos os dias de 9 às 18 horas salário 130,00. Ligar segunda-feira para 37-0962.

PRECISA-SE de empregada. Rua Alcina, 281, c. 7, ap. 202. Bancários de Madureira.

PRECISA-SE empregada para todo o serviço de um casal, que saiba bem de cozinha, ordenado 90,00, que tenha referencias, na Rua Henrique Dumont, 36, ap. 101. Ipanema.

PRECISO de empregada, casa 4 pessoas. Prudente de Morais, — 1132 — Ipanema.

PRECISA-SE de uma mocinha que durma no emprêgo. Rua Castro Alves, 19, ap. 201 — Méier.

PROCURA-SE empregada para todo serviço. Pagam-se NCr$ 70,00. Tratar na Rua Aires Saldanha, 130, ap. 701. Segunda-feira.

PRECISA-SE empregada maior 30 anos, cozinhar e cuidar roupa 4 pessoas. NCr$ 80. Praia do Flamengo, 172, ap. 301.

PRECISA-SE empregada, urgente. Paga-se bem. Pedem-se referências. Rua Baronesa 887 — Praça Seca.

PRECISA-SE de uma senhora para trabalhar em casa que reside um rapaz. Preço a combinar. Exigem-se referências. Rua República do Peru, 327 601, Copacabana, das 17 às 19 horas, diàriamente.

PESSOA só precisa de empregada, todo serviço, pequena costura — Referências Zona Sul, Cart. R. Conselheiro Lafaieto, 53, ap. 802 — Apresentar-se pela manhã.

PRECISA-SE de empregada com carteira — NCr$ 40,00 — Não lava, não cozinha. Dorme no emprego — Av. Ernani Cardoso n. 82 — casa 2 — Cascadura.

PRECISO empregada para todo o serviço de casal. Traga referências; dormir no emprego — Rua Haddock Lôbo, 171 ap. 702.

PRECISA-SE de uma arrumadeira, cozinheira ou lavadeira. Tratar 2a.-feira — Rua da Conceição nº 154 — Botequim.

PRECISO empregada doméstica. — Rua Sete Setembro, 63 — 12.º andar.

PRECISA-SE empregada todo serviço, para pessoa só, que durma no emprêgo, referências. — Av. Beira Mar, 406, ap. 903 — Castelo.

PRECISA-SE de empregada para todo serviço, paga-se bem. Rua Barão de Lucena, 98, ap. 405. Botafogo.

PRECISA-SE copeira-arrumadeira para casa de tratamento. Saída todos os domingos. Ordenado a combinar. Tratar: Francisco Sá, 10, 2.º andar.

PRECISA-SE de empregada com boas referências. Ordenado inicial 80 mil — R. Constante Ramos, 125, ap. 701.

PRECISA-SE — Em casa de duas pessoas, empreg. de 35 a 45 anos, para fazer todos os serviços, inclusive cozinhar o trivial fino e variado. Apresentar-se sòmente quem tenha muita prática do serviço, com documentos e referência de 2 anos de outra casa que trabalhou anteriormente. R. Toneleros, 380 — 804. Paga-se bem.

PRECISA-SE — De empregada doméstica. Pequena família. Rua Bambina 158-A. Botafogo. NCr$ 50,00.

PRECISA-SE empregada para casal. Das 8 às 15 horas. Carteira e referências. Tratar segunda-feira até às 12 horas, na R. Senador Furtado, 20 ap. 204.

PRECISA-SE uma babá para duas crianças — Rua Dois de Dezembro, 13 ap. 301 — Tel. 45-6384.

PRECISA-SE de uma senhora para todo o serviço que durma no local. Folga aos domingos. Rua Aristides Caire, 258, frente ap. 302 — Méier.

PAGA-SE BEM — Empregada competente cuidar menina 1 ano, ajudar pequenos serviços. Dormir no emprego. Saída 15 dias. Rua S. Francisco Xavier 357 ap. 505.

PRECISA-SE de uma empregada na Rua Cerlina 59, Olaria. Paga-se NCr$ 50,00.

POR HORA — Precisa-se cozinheira que arrume e leve roupas pequenas. NCr$ 70,00. R. Dias da Rocha, 72 ap. 101.

PRECISA-SE empregada p/ casal. Somente arrumar. R. Bolívar, 135, ap. 603.

PRECISA-SE empregada para todo serviço, prática trivial fino, em casa de um casal. Paga-se bem e dorme no emprêgo. Pedem-se referências. Tratar tel. 46-5917, Urca.

PRECISA-SE empregada para todo serviço para casal. Tratar na Rua Sacopã, 57, ap. 401. Tel. 26-8615.

PRECISO empregada para todo o serviço de casa. Pago 80,00 — Av. Copacabana, 613, ap. 805.

PRECISO de babá com experiência, Pago 80,00, Av. Copacabana, 613, ap. 805.

PRECISA-SE doméstica para todo serviço. Ordenado 50 000. Horário 8 às 5. — Rua Fidias, 82 — Jardim América — P. final ônibus 906 — Tratar 2a.-feira.

COZINH. E DOCEIRAS

ATENÇÃO — Cozinheira para lavar e passar, durma no emprego. Ordenado inicial NCr$ 80, Rua José Higino, 405, ap. 304. Tijuca.

COZINHEIRA — Precisa-se, preferencia portuguesa, muito limpa, e competente. Favor não se apresentar quem não tem prática. Documentos e referencias. Ord. NCr$ 150,00 . Av. Vieira Souto, 432-401.

COZINHEIRA — Precisa-se com prática. Paga-se bem. Av. São Sebastião, 275. Urca.

COZINHAR e passar, precisa-se para casal com filho, pedimos referencias. Rua Visconde de Pirajá, 514, ap. 601. NCr$ 80,00.

COZINHEIRA — Preciso para senhora só e que durma no local. Folga uma vez por semana. Pago NCr$ 100,00. Rua Dr. Satamini, 286, ap. 312. Bloco B. Tel. 54-4037.

COZINHEIRA — Precisa-se com prática de cozinha de casa de saúde, exigem-se prática e que saiba ler e escrever. Tratar 2.a. feira, das 10 às 15 horas. Rua Paulino Fernandes, 38. — Botafogo.

COZINHEIRA — Forno e fogão. Precisa-se, família tratamento, dorme no emprego. Paga-se bem R. Guilhermina Guinle, 210, ap. 101. Botafogo. Tel. 46-0770.

COZINHEIRA — Precisa-se com referências. Rua Sto. Afonso, 146, ap. 802. Praça Saenz Pena.

COZINHEIRA — NCr$ 80,00, que leve peças miúdas dorme fora. Rua Alberto Sequeira, 10 ap. 402 — Tel. 28-7332 — Haddock Lobo.

COZINHEIRA para três pessoas que trabalham fora. Dorme no emprêgo — Rua Sete Setembro, 63 - 12.º ander.

COZINHEIRA e rapaz para lavar pratos, preciso c/ prática de pensão, c/ documentos em ordem. Tratar segunda-feira na Rua Sacadura Cabral, 153.

COZINHEIRA — Serviço pequena família, só lavando roupa miúda. Pode dormir fora, NCr$ 90,00 Tel. 27-1759 — Referências.

COZINHEIRA — Precisa-se de 25 a 35 anos também para passar. Referências. Dormir no aluguel. NCr$ 70,00 — Rua José Higino, 356 ap. 201 — Tel. 48-5495.

COZINHEIRA — Paga-se muito bem de acordo com a capacidade, para alto tratamento e pouco movimento — Exigem-se: — competente, mto. limpa, ordeira sossegada, que saiba ler e faça feira, com informações de pelo menos 1 ano de casa — Idade mínima de 30 anos — Avenida Rui Barbosa n. 348 - 16.º

COZINHEIRA — Precisa-se de uma para casa de saúde na Glória, devendo morar no emprêgo. Tratar na Rua Cândido Mendes n.º 271, amanhã.

COZINHEIRA — Precisa-se — Ordenado NCr$ 100,00. R. Ministro Artur Ribeiro, 219. Esta rua é a primeira transversal a R. Eurico Cruz, a qual começa no princípio da R. Jardim Botânico.

COZINHEIRA — Preciso do trivial variado, bem feito. Não trabalha aos domingos. Rua Toneleros, 221, ap. 701 — Copa.

COZINHEIRA — Precisa-se c/ muita prática, responsável, acima 25 anos, p/ todo serviço de casal de tratamento, 2 saídas semanais. Referências mínimo 1 ano. Praia de Botafogo, 520 — 1 202.

DOMÉSTICA c/ prática de cozinha e serviços gerais para 3 pessoas, dorme no emprêgo. Exigem-se referências — Rua Gago Coutinho, 60 ap. 601. Tratar sòmente a partir de 2a.-feira, 16.

EMPREGADA — Precisa-se com referencias, boa aparencia para 3 pessoas. Não precisa lavar roupa. Ordenado NCr$ 80. Avenida Vieira Souto, 276, ap. 201. Ipanema.

EMPREGADA — Precisa-se com referencias e sabendo cozinhar. Dorme no emprego. Folga a combinar. NCr$ 80,00. Rua Gen. Urquiza, 245, ap. 201. Telefone 27-3380. Leblon.

EMPREGADA — Precisa-se para cozinhar e arrumar. Pede-se referência; que durma no emprêgo — Tratar 2a.-feira — Rua Haddock Lobo, 396 ap. 704.

EMPREGADA PARA CASAL para cozinhar — Av. Pres. Vargas n. 2 007, apto. 1 507 — esquina da Santana — Praça Onze.

FAMILIA DIPLOMADA precisa de cozinheira e copeira — arrumadeira com muita pratica, documentos e referencias. Paga-se bem. Tratar segunda-feira na R. Barão do Flamengo n. 22 — ap. 503.

PRECISA-SE cozinheira do trivial. Leva na máquina e passe. NCr$ 50,00. Rua Grajaú, 41.

PRECISA-SE cozinheira para quatro pessoas, trivial variado e mais serviços. Paga-se bem. Rua Dias da Cruz, 342 — Méier.

PRECISA-SE de cozinheira, com referências — Rua Araxá, 681 — Grajaú.

DIVERSOS

MOÇAS, SENHORAS, claras, para clínicas: 4 domésticas, 2 serventes e 3 rapazes até 17 anos p/ limpeza. R. José Bonifácio, 143. Méier.

PRECISA-SE de um casal branco com 35 a 50 anos para tratar de uma senhora doente nervosa e fazer mais alguns serviços. Tratar à Rua São Francisco Xavier, 681 — Estação da Mangueira.

RAPAZ — Precisa-se c/ referencias para faxina casa família. Rua Itabaiana 204 — Grajeu. Tel.: .. 38-5968.

PRECISA-SE mocinha para atender telefone e pequenos serviços de escritório. Desembaraçada e de boa aparência. Pode ser menor. Salário 130 a 150 ** Precisa-se também de rapaz ou môça bom datilógrafo (a) para serviços gerais, boa aparência. — Apresentar-se amanhã, de 12 às 13 na Pres. Vargas, 542, conjunto 1602 — PUBLICIDADE CERTA*

LAVAD. E PASSADEIRAS

EMPREGADA — Precisa-se para lavar e ajudar na limpeza. Paga-se bem. Tratar na Rua Carvalho Alvim, 467 — Tijuca.

LAVADEIRA, passadeira, arrumadeira — Precisa-se com prática e boas referencias para hotel familiar. Rua Bento Ribeiro, 80 — Tel. 43-7357.

LAVADEIRA — Precisa-se para 3 dias. Tratar depois das 8 horas. Rua Natal, 46. Tel. 46-1297.

OFERECE-SE passadeira-lavadeira em tinturaria. NCr$ 7,00 diários. Tem ref. firma [illegible] — Decodora 29-2840, segunda-feira.

PASSADEIRA para linho e vestidos, com bastante prática. Rua Francisco Manuel, 21-A. Tinturaria Bonfico, 48-5445. Triagem.

PASSADOR, camisa, máquinas Hoffman p/ tinturaria. Rua Miguel Gama, 248 — Maria da Graça.

PASSADEIRA — Precisa-se com muita prática em roupa de criança. Tratar na Rua Visconde de Pirajá, 210-C.

PASSADEIRAS — Precisam-se c/ prática para artigos de senhoras. Rua Gonçalves Dias, 39 — 1.º andar.

PASSADEIRA de linho c/ prática de tinturaria. Rua Miguel Gama, 248 — Maria da Graça.

TINTURARIA — Precisa-se de vendedor c/ prática. Paga-se bem. Tratar na R. [illegible], 191.

TINTURARIA Cabral — Precisa-se de passadeira para linho c/ prática, na Rua Santo Amaro, n.º 52-A — [illegible]

JARDINEIROS E CASEIROS

JARDINEIRO-FAXINEIRO — Precisa-se. Dou casa, comida e ordenado. Tratar na Rua Alm. Alexandrino, 487. Santa Teresa.

OFERECE-SE jardineiro com prática para casa de alto tratamento. Tel. 26-7666, Sr. Batista.

PROFISSIONAIS DE ESCRITÓRIO E COMÉRCIO

AUX. DE ESCRITÓRIO

AUXILIAR Contabilidade — Admitimos môço, com prática de livros fiscais, ótima datilografia e excelente apresentação, para trabalhar em Inhaúma. Salário 250. Pres. Vargas, 529 — 18.º.

AUXILIAR DE CONTABILIDADE. — Môça — Precisa-se com prática de lançamentos, livros fiscais — Tratar na Av. Gomes Freire n.º 559, s/loja — D. Ednyr.

AUXILIARES Escritório — Precisamos de um rapaz de 25-36 anos, com ótima datilografia, prática mínima de 5 anos, conhecimentos sólidos no setor de almoxarifado, exigimos ótima apresentação. Preferimos que mora na Zona Sul. Salário 30. Pres. Vargas, 529 — 18.º.

ATENÇÃO — Môças e rapazes p/ iniciar escritório c/ primário — Várias vagas através n/ sistema. R. Lucídio Lago, 91 s/611.

AUXILIAR de contabilidade com conhecimentos gerais, que seja bom datilógrafo. Salário NCr$ 250,00 mensais. Apresentar-se na Avenida 13 de Maio n.º 13 — 5.º andar. Cia. Citor.

AUXILIAR de escritório com conhecimentos gerais de arquivo e seja bom datilógrafo, salário NCr$ 200,00 mensais. Apresentar-se na Avenida 13 de Maio, n.º 13 — 5.º andar. Cia Citor.

AUXILIAR escritório, môças e rap. caixa dinheiro môça; recepcionistas ambos sexos; escriturários datilógrafos(as), estenógrafas; Aux. Pessoal c/ técnico contáb.; vendedores técnicos químicos e Agro-Pecuários Perfuradora IBM; balconistas: Diversos cargos, venha conversar conosco, Lgo. Carioca 5 s/209.

AUXILIAR escritório, môça e rap. ginásio e boa apresentação. Lgo. Carioca 5 s/209.

ADMITE-SE aux. escrit. faturista dat. (M/R) 200 mil. Aux. cont. c/ prát. Aux. pessoal prát. fundo de garantia, Estoquista. Calculista. Notista. Ficharista (môça), recepcionista, telefonista PBX pegas. Caixa registradora, todos c/ prát. Av. Almte. Barroso, 90 s/ 913.

AUXILIARES DE ESCRITÓRIO — Carreira de grande perspectiva para jovens de ambos os sexos. Colocação imediata em empregos de salário elevado — Preparamos o candidato através do nosso método de ensino dirigido, aprenda trabalhando com documentos autênticos de escritórios, faturas, notas fiscais, fôlha de pagamento, caixa, c/ corrente. Inicial 180.000, Av. Pres. Vargas, 529 — 18.º Copacabana 690, 6.º. Dias da Cruz, 185 sala 223, Maria Freitas 42, s/ loja, Cafete 216 s/loja, Barão do Amazonas 226, s/loja, Niterói, Nilo Peçanha 185, s/ loja, Nova Iguaçu.

AUXILIARES — NCr$ 170-280 — 9 môças, 4 rap., prática, p/ faturamento, créd-cobrança, correspondência, aux. escrit, conhec, ICM, semana 5 dias. Sen. Dantas, 117, gr. 223.

AUXILIAR CRED-COBRANÇA — NCr$ 180-210, 3 rap., prática, b. datil., b. letra, 22-26 anos, semana 5 dias. Sen. Dantas, 117, gr. 223.

AUXILIAR DE ESCRITÓRIO — Precisa-se com prática e dactilografia. Tratar Educandário São Roque. Rua Goiás n.º 458 — Piedade.

AUXILIAR DE CONTABILIDADE (môça) 3 vagas c/ prática c/ técnico ou científico — Cia. suíça admite — Tratar Av. Rio Branco n.º 185, sala 1 021.

AUXILIAR DE ESCRITÓRIO — Admitimos um com prática, exímio dactilógrafo, boa aparência. Apresentar-se munido de documentos na Rua México 11, 19.º andar, gr. 1 902. Falar com o Sr. Simões.

ADMITIMOS: (2) auxs. escritório (môça), (1) rapaz dactilógrafo, (1) notista c/ prát. ICM e IPI, (5) correspondentes (môça), (1) escriturário (rapaz). Av. Rio Branco, 185, s/ 1 021.

AUXILIAR DE ESCRITÓRIO — Segadaes Júnior precisa de môça para serviços gerais de escritório e que seja dactilógrafa. Tratar na Av. N. S. de Copacabana, 956-A.

AUXILIAR — Precisa-se urgente môça de boa aparência, c/ prática serv. gerais, b. dactil. Sal. 250 000 Av. 13 de Maio, 47, sala 1 206.

AUXILIAR — Precisa-se rapaz c/ prática serv. gerais, bom dactilógrafo, pref. cursando técnico contab. Av. 13 de Maio, 47 — Sala 1 206.

AUXILIAR ESCRITÓRIO — Estamos precisando para admissão imediata, môças de 18/25 anos, com ótima dactilografia, mínimo de prática em escritório, 5 anos com excelente apresentação e desembaraço. Salário 250. Presidente Vargas, 529, 18.º andar.

AUXILIAR CONTABILIDADE — Precisamos para admissão imediata, de rapazes de 23/30 anos, com prática comprovada, preferência que conheça a Front-Feed. Exigimos ótima dactilografia e apresentação. Salário 250. Avenida Presidente Vargas, 529, 18.º and.

AUXILIAR ESCRITÓRIO — Precisamos de uma môça, com experiência anterior, boa datilografia e ótima apresentação, lugar de acesso rápido. Tratar Rua Conde de Bonfim, 375 s/ loja.

AUXILIAR ESCRITÓRIO — Precisamos deuma môça, de boa aparência, datilografia regular e noções de serviço de geral de escritório. Salário 150. Av. Copacabana, 690-6.º.

AUXILIAR CONTABILIDADE — Precisamos para admissão imediata, de uma môça com boa apresentação, desembaraço, e que tenha realmente condições profissional, salário 250/300 — Av. Copacabana, 690-6.º.

CALCULISTAS — Precisa-se de calculistas com prática nos cálculos, Topográficos e Geodésicos. Rua da Assembléia, 11 — 8.º andar.

MOÇA de boa aparência para trabalhar em escritório. Rua Raimundo Correia, 290 — Caxias — Piriquito.

MOÇAS E RAPAZES iniciantes escritório c/ ginasial, 140/200 mil. Colocamos após rápido preparo. Av. Rio Branco, 151 s/ 409.

MADEMOISELLE MODAS admite vendedoras c/ prática, boa letra, môças menores, boa aparência, cursando ginasial para aprendiz de balcão. Tratar Av. Copacabana, 702-B. 5.º andar.

MOÇAS — Precisamos 3 que saibam ler e escrever para organizar fichários. Rua do Senado, 333, 2.ª-feira c/ documentos.

PRECISA-SE de acadêmico de Direito no 3.º ano — Tel. ... 52-9402 com R. Mário — Tratar na Av. Rio Branco n. 277 salas 809 810.

8 CORRESPONDENTES, 3 estoquistas, 5 arquivistas, 10 caixas dinheiro, para môças c/ científico, o 1. e ginásio, os demais; prática anterior e boa apresentação. Lgo. Carioca 5 s/ 209.

BALCONISTAS

BALCONISTAS — Precisamos môças com ótima aparência, solteiras, menores, para trabalhar na Urca. Presidente Vargas, 529, 18.º andar.

BALCONISTA — Admitimos com prática de artigos de homem e rapazes. Tratar em Hélio Barki. Av. Copacabana 817, 7.º andar. Depart. Pessoal.

BALCONISTA — Com prática seção louças e utilidades — Pedem-se referências. Bazar Miracy, Rua Francisco Sá, 26-B — Copacabana.

BALCONISTA — Preciso de um rapaz c/ prática de padaria. Exige-se carta de referencias e boa apresentação — Estrada Vila da Pavuna n. 1 086 — Em Inhaúma.

BALCONISTAS — Temos vagas p/ moças maiores de boa aparência e referencias — Indispensável apresentação do comprovante de conclusão do curso primario — Tratar na Av. N. Senhora de Copacabana n. 748 — LOBRAS.

BALCONISTAS — Grande Cia., c/ 13 anos de tradição em Nova Iguaçu, está precisando admitir de imediato, môças e rapazes, maiores e menores, com alguma noção de datilografia, não precisa ter prática, ensinamos o serviço, exigimos boa apresentação. Salário 130-160. Tratar c/ dona Melânia. Av. Nilo Peçanha, 185 — s/loja. Nova Iguaçu.

PRECISA-SE de balconista c/ prática auxiliar de escritório, caixa com prática. Tratar na Rua Norval de Gouveia, 461.

PRECISA-SE um balconista com prática, loja artigos elétricos e hidráulico. Paga-se ótimo ordenado. Tratar Rua Siqueira Campos, 92.

VENDEDORES BALCONISTAS — Precisam-se com prática e apresentação, para loja de roupas masculinas a ser inaugurada. Apresentarem-se à Rua Figueiredo Magalhães, 219, sala 206.

VENDEDORA para boutique, com boa aparência, ótimas referências. Paga-se muito bem. Rua Barata Ribeiro 472-A.

VENDEDORA — Precisa-se para seção de perfumaria de farmácia — Avenida Copacabana n.º 1 219-A.

CONTADORES

AUXILIAR DE CONTADOR — Preciso com prática. Av. Geremário Dantas, 178, sob. Jacarepaguá.

CHEFE DE CONTABILIDADE — Para grande Cia. construtora, é necessário já haver chefiado o dep. de firma conceituada e conhecer o ramo, boa apresentação e aparência, idade até 40 anos, bom ordenado — Av. 13 de Maio, 23, gr. 1917.

CONTADOR — Precisa-se urgente com prática comprovada, boa aparência, Av. 13 de Maio, 47, sala 1 206.

CONTADOR — Admitimos com experiência profissional e administrativa, mínima de 5 anos, com boa redação em português, até 35 anos de idade, exigimos ótima apresentação. Salário 900. Pres. Vargas, 529 — 18.º.

DACTILÓGRAFAS — ESTENÓGRAFAS — SECRETÁRIAS

COMPANHIA AMERICANA — Admite (4) môças dactilógrafas com prática, c/ boa aparência. Tratar às 9h. Av. Rio Branco, 185, 10.º, sala 1 021.

DATILÓGRAFA COPISTA — Admitimos com prática em cópias, exigimos que tenha boa apresentação e desembaraçado. Tratar R. Conde de Bonfim, 375-s/loja.

DATILÓGRAFA — Precisamos de uma môça realmente competente, desembaraçada e ótima apresentação, para trabalhar em firma localização na Zona Norte. Tratar na Rua Conde de Bonfim, 375 s/ loja.

DACTILÓGRAFA — Precisa-se para serviços de secretaria, iniciar 2.ª-feira. Horário das 9 às 12 e 13,30 às 18 horas. Apresentar-se na Rua Siqueira Campos 32, 1.º.

DATILÓGRAFAS — NCr$ 180/300, 9 môças práticas, 2 c/ correspondência, semana 5 dias. adm. imediata. Sen. Dantas, 117 gr. 223.

DATILÓGRAFA — Gde. emprêsa — Boa datilografia, aparência, cultura conh. escritório. Bom salário. Nilo Peçanha, 151, sala 218.

DATILÓGRAFAS — Admitimos exímias, de 18/25 anos, com prática comprovada, conhecimento geral serviço escritório, boa apresentação e desembaraço. Salário 250. Pres. Vargas, 529-18.º.

DACTILÓGRAFA — Precisa-se p/ escritorio de advocacia em horario integral. Paga-se bem. Favor não se apresentar quem não estiver habilitado — Rua 7 de Setembro n. 65 — 8.º andar, das 10 às 12 horas — D. Norma.

DATILÓGRAFAS(OS) com prática, ginásio, boa apresentação até 27 anos. 220 mil. Av. Almte. Barroso, 90 s/ 913.

ESTENO — Português/inglês, admitimos com experiência, ótima datilografia, boa apresentação e desembaraço. Idade de 20/26 anos. Tratar Av. Pres. Vargas, 529-18.º.

ESTENO Português — precisamos com prática comprovada, de uma môça de ótima apresentação, boa datilografia e que seja desembaraçada, idade de 18/26 anos. Av. Pres. Vargas, 529 — 18.º.

MENOR — Precisa-se datilógrafo estudante, p/ serviço externo de escritório. Rua Figueiredo Magalhães, 286, s. 701.

MOÇA MENOR — Boa aparência e datilografia. Apresentar-se Av. Pres. Wilson 165/1 007, às 9h.

SECRETÁRIA — Precisamos para admissão imediata de môças, com experiência mínima de 2 anos na função, idade de 21/25 anos, com ótima datilografia e excelente apresentação. Salário 300. Pres. Vargas, 529 — 18.º.

TAQUIGRAFIA — Multiplique seu salário em três meses sòmente, nós garantimos a colocação já como taquígrafo — 42-4544 — Av. 13 de Maio, 23, gr. 1917-18.

VENDEDORES — CORRETORES

DEMONSTRADORAS com prática para trabalhar em super mercados. Tratar com D. Lourdes, supervisora 333 nas Lojas Americanas da Estrada da Portela, 70 — Madureira.

FÁBRICA aceita môças, rapazes etc. p/ seu quadro externo de vendas c/ alimentícios — Salário mínimo, ajuda diária p/ transporte. Cartas assinada. Servem também pessoas dispondo de horas vagas. Rua Paulo Silva Araújo, 164 na Eng. Dentro.

FARMÁCIA — Precisa-se de vendedor com pratica na Av. Copacabana n. 1 219-A.

GLOBOMULTICOPY — Precisa-se representante com alguma prática de vendas. Queiram apresentar-se com 2 retratos 3 x 4 e carteira profissional na Av. Marechal Floriano, 143, 9.º andar, de 8,30 às 12 horas.

MOÇA — Precisa-se com prática de vendas, boa aparência. Telefone 28-2588.

INDÚSTRIA de alimentos deseja [illegible] com contato com [illegible] Cartas para a portaria dêste Jornal [illegible] n.º 118 [illegible]

[illegible] Ajuda 600 cruz. [illegible] Rua Paulo Silva Araújo, 188 — Eng. Dentro.

INSPETORES DE VENDAS — Ótimas retiradas, fixo e comissões. Exigimos carta de fiança. Trazer doc. e 2 fotos, só de 8 às 12 — Rua do Riachuelo n. 143 — loja — atende.

MOÇAS e rapazes — Precisam-se para vendas a domicílio, Rua Venceslau Brás, 8, sobrado. — Olinto, Sr. Mario.

MOÇAS boa aparência precisa-se com alguma prática em vendas R. Carlos Vasconcelos, 25. [illegible]

ÓTIMA OPORTUNIDADE para vendedores com ou sem prática. — Salário e comissão. Possibilidade de boa renda mensal. Praça Tiradentes, 83, s/ 2. Procurar o Sr. José.

ÓTIMA OPORTUNIDADE para vendedores com ou sem prática. Salário e comissão. Possibilidade de boa renda mensal. Av. Presidente Vargas, 143, s/ 201 — Duque de Caxias.

OFERECE-SE — vendedor pracista para os Estados. Luiz de Carvalho. Telefone: 32-2159.

PRECISAM-SE de Vendedores de material de escritório, com experiência e referências. — Rua do Ouvidor, 130, s/ 701 — depois das 16 hs.

PROMOTORA DE VENDAS — Cosméticos API admite pessoa que já possua ou seja capaz de formar equipes de venda domiciliar, para ocupar o cargo de Chefe de Vendas Territorial. Salário inicial: NCr$ 500,00 — Av. Franklin Roosevelt, 126 s/ 203 s/ loja GB.

PESSOAS relacionadas em repartições públicas para vendas de produtos alimentícios. Precisam-se. Marcar entrevistas pelo telefone 31-2214.

PRECISAMOS para eletro-domésticos com experiência no mínimo dois anos. Tratar com Sr. Oswaldo em Cássio Muniz, Copacabana, 702-A.

VENDEDORES de [illegible], produto alimentício. Fixo NCr$ 400,00 mais comissões. Tratar na Rua N. S. da Guia, 36, c/ 3 — Lins de Vasconcelos. Horário 14 às 16 horas.

VENDEDORES para vendas de máquinas de escritório. Das 10 às 12 horas. México, 90, s/ 605.

VENDEDOR DOMICILIAR — Firma de renome no ramo de iluminação precisa de vendedores domiciliares para trabalharem em equipe. Zona fechada. Fácil acesso ao cargo de chefia. Comissão de 5 mil cruzeiros velhos por peça vendida. Possibilidades de ganhar no mínimo 4 000 mil mensais. Favor apresentarem-se munidos de documentos, na Rua Zeferino da Costa, 113. Esta rua fica em frente à estação de Cavalcânti.

VENDEDORES PRACISTAS — Precisam-se c/ prática junto ao ramo de alimentares, GB e RJ — Rua Castro Alves 133-C. Méier.

VENDEDORES — Precisam-se para vender roupas de trabalho. Rua Cardoso de Morais 232, loja B.

VENDEDORES — Para bebidas e produtos alimentares. Entrevistas amanhã na Rua Cap. Félix 16/28, galeria 1, loja 8 (Mercado da CADEG), com Sr. Paulo.

VENDEDORAS a domicílio — Firma em formação deseja contato com senhoras e senhoritas interessadas que disponham de pequeno capital para a primeira compra. Trata-se de artigos finos para tôda a família. Retribuição de 20 a 30%. Cartas para a portaria dêste Jornal sob o n.º 118 830 com referências.

VENDEDORA — Precisa-se de boa aparencia e com muita prática em roupa de criança. Tratar à Rua Visconde Pirajá, 210-C.

VENDEDORES — Firma em expansão precisa de 8 vendedores para seco e molhados, charque e laticínios em geral. Ótimas condições — Rua Goiás n. 666 — Piedade — Sr. Francisco das 9 às 11 horas.

VENDEDORES — Fábrica de S. Paulo lançando produto de grande aceitação na Guanabara, necessita de 3 vendedores c/ urgência para iniciar venda. Pedem-se referências. Não damos como bico. Tratar no Rio Rua Senador Dantas, 7-A, 10.º and. 9 às 12 e 14 às 18 horas.

VENDEDORAS Vendedores — para grande organização, admitimos de 22/30 anos, com conhecimento no ramo de cama e mesa, exigimos prática e excelente apresentação são itens indispensáveis, damos condução própria. Fixo 200 — 5 comissão. Pres. Vargas, 529 — 18.º.

VENDEDOR — Indústria de vassouras precisa para aumentar o seu quadro de vendas na Guanabara — Rua Luís Câmara n. 6 — 1.º andar.

RECEPCIONISTAS — TELEFONISTAS

MOÇAS RECEPCIONISTAS — Precisamos com ótima aparência, boa letra, para iniciar carreira em firmas comerciais radicadas na Zona Norte. Tratar c/ Dona Helena — Rua Maria Freitas, 42-s/ 211 — Madureira.

RECEPCIONISTA. Hotel na Zona Sul precisa de um senhor com 40 anos aproximadamente. — É preferível que fale inglês. Tratar amanhã, às 10 horas, na R. Visconde de Pirajá, 254.

RECEPCIONISTAS — Grande Editôra, precisa admitir, môças de 21/26 anos, com excelente apresentação e desembaraço, que possa viajar, preferimos candidatas que more na Zona Sul. Salário 300. Tratar c/ Sr. Nélio. Av. Pres. Vargas, 529-18.º.

RECEPCIONISTAS — Estamos precisando de môças de 17/26 anos, para trabalhar, em banco, Cia. de Aviação, e Turismo, exigimos que sejam môças de bom gôsto e aparência, damos tôda orientação necessária. Salário 250. Entrevistas c/ dona Edna das 9 às 12. Av. Pres. Vargas, 529-18.º.

RECEPCIONISTA-DATILÓGRAFA — Para gde. emprêsa. No centro. Bom salário, 5 dias. Nilo Peçanha, 151, sala 218.

RECEPCIONISTAS — Grande organização estabelecida na Zona Sul está precisando com urgência de 10 môças de 17/25 anos, exigimos somente boa apresentação, desembaraço e noções de datilografia. Salário 200. Tratar c/ dona Ilka. Av. Copacabana, 690 — 6.º.

OPERADORES E MECANÓGRAFOS

CAIXA CONTÁBIL — Com experiência em firma de construção de grande movimento, bem apresentado, com idade até 35 anos, salário em aberto. — Av. 13 de Maio, 23, gr. 1917.

OPERADOR RUFF — Precisamos para admissão imediata, com prática comprovada, e trabalhar na Zona Sul, exigimos boa aparência. Salário 270. Av. Copacabana, 690-6.º.

BOYS E CONTÍNUOS

RAPAZ — Precisa-se para entregas, conhecendo a cidade e instrução primária, de menor de 21 anos. Rua [illegible], 146-L-9.

DIVERSOS

AUXILIARES — Para admissão imediata, estamos precisando de 6 rapazes e 8 môças, de 17-26 anos, para trabalhar em balcão e escritório em Madureira, não precisa ter prática, sòmente datilografia regular, boa apresentação e vontade de progredir. Salário de 130/190. Tratar c/ Dona Helena, Rua Maria Freitas, 42 s/ loja. MADUREIRA.

ATENDENTE DE CREDIÁRIO, com pratica comprovada — Indispensável instrução ginasial e dois anos de carteira assinada. Rua da Quitanda n. 30 — CASA TAVARES.

AUXILIAR DE DESPACHANTE — Preciso que conheça tôdas as repartições. Av. Geremário Dantas, 178, sob. — Jacarepaguá.

AUXILIARES — Admitimos urgente menores para diversos setores — Balconistas, aux. escritório, estoquistas, para N. Iguaçu e Caxias. Tratar Av. Nilo Peçanha, 185 s/loja — Nova Iguaçu.

ALMOXARIFE — Precisamos para admissão imediata, de pessoa de 30/50 anos, com experiência anterior, exigimos boa apresentação e desembaraço. Tratar Av. Nilo Peçanha, 185 s/loja — Nova Iguaçu.

BOA REMUNERAÇÃO — Admitimos môças e rapazes, maiores e menores, para trabalhar em laboratório, sediado no Méier, sòmente exigimos datilografia regular, boa apresentação e desembaraço. Salário. 170. Tratar c/ dona Julieta, Rua Dias da Cruz, 185 — s/223.

CARDEXISTAS — Grande organização sediada na Zona Sul, precisa para admissão imediata de môças e rapazes, com muita prática, exigimos boa apresentação e desembaraço. Salário 200. Av. Copacabana, 690-6.º.

COBRADOR — Para Cia. de Petróleo, exige-se experiência comprovada, salário em aberto, apresentar-se 2a.-feira — Av. 13 de Maio, 23 gr. ... 1917.

CAIXA — Precisa-se com prática e que saiba fazer pacotes, para loja de roupas masculinas. Tratar à Rua Figueiredo Magalhães, 219 sala 208.

COBRADOR — Precisa-se, que possua Lambreta. Apresentar-se na Rua Da Candelária n.º 91 — 1.º andar com Sr. Nunes.

CORRESPONDENTE — Necessitamos para admissão imediata, de uma môça de 25/35 anos com ótima redação em português, boa datilografia, desembaraço e ótima apresentação. Pres. Vargas, 529 — 18.º.

COBRANÇA — Admitimos de 30/35 anos, pessoa de responsabilidade, para chefiar seção de cobrança, com o mínimo de 5 anos de prática, exigimos ótima apresentação. Pres. Vargas, 529 — 18.º.

EMPACOTADORES — Admitimos com prática para loja de cristais na Zona Sul, exigimos desembaraço. Salário 105 — Av. Copacabana, 690 6.º.

FATURISTA — Precisamos de um senhor de responsabilidade, de 35/45 anos, com prática comprovada, para cargo de chefia, exigimos ótima apresentação e desembaraço. Salário 300. Av. Nilo Peçanha, 185, s/loja — Nova Iguaçu.

FATURISTA — Admitimos môça com prática comprovada, ótima datilografia e excelente apresentação, exigimos desembaraço. Pres. Vargas, 529 — 18.º.

FATURISTA — Admite-se um c/ experiência e dactilógrafo. Ginásio completo — Inicial 200 — Tratar na Av. Rio Branco n. 156 — sala 2 028.

MOÇAS-RAPAZES — Precisamos para admissão imediata, desembaraçados, excelente apresentação, p/ promoção permanente e altamente rendosa, meio expediente. Tratar c/ Dona Melânia — Av. Nilo Peçanha, 185 s/loja — Nova Iguaçu.

MOÇA — Precisamos para admissão imediata de uma môça com ótima aparência, para trabalhar em caixa registradora, exigimos prática comprovada e desembaraço. Salário 200 — Av. Copacabana, 690-6.º.

MOÇAS E RAPAZES — Boa apresentação e ambiciosos, admitimos para trabalhar imediatamente. Possibilidade de ganho mínimo NCr$ 500,00. Entrevistas segunda-feira a partir das 8 horas, com o Sr. Sidnei. Rua México 119, grupo n.º 1 307.

MOÇAS — Precisamos para admissão imediata, de 12 môças, escrevendo regularmente a máquina, para trabalhar em grande firma na Zona Norte, exigimos sòmente boa apresentação e desembaraço. Salário 200. Tratar c/ dona Ana. Rua Conde de Bonfim, 375 s/loja.

MOÇAS — Admitimos com noções de datilografia, para serviço de escritório, em firma localizada na Zona Sul, ótimo ambiente de trabalho, não exigimos prática podemos ensinar o serviço, é indispensável sòmente boa apresentação e desembaraço. Salário 230. Entrevistas c/ a Sra. Sônia. Rua do Catete, 216 — s/loja.

OPERADOR OLIVETTI — Precisamos para admissão imediata, com prática comprovada, boa apresentação e desembaraço. Salário 300. Pres. Vargas, 529 — 18,º.

PRECISAM-SE môças e senhoras, apresentáveis e desembaraçadas. Sábados livres. Serviço externo. Av. Rio Branco, 143, 1.º andar, sala 9.

PRECISAM-SE rapazes de 15 a 16 anos. Fáb. de plásticos. Rua Carlos Seidl, 251 (Caju).

PRECISA-SE — Moça de boa aparência para caixa. Tratar Rua Siqueira Campos n.º 202.

PRECISAM-SE de moças e senhores. Paga-se bem. Ensina-se o serviço. Sábados livres. Rio Branco, 185/229.

RELAÇÕES PÚBLICAS — Autopeças precisa de um com prática e contato com grandes firmas e oficinas. Exigem-se boa aparência e desembaraço. Tratar no Campo de São Cristóvão 28-A, Sr. Mário.

RAPAZ com prática de faxina e que seja desembaraçado para recados. Exigem-se referências. — Horário das 8 às 17h. Paga-se salário. Av. Copacabana, 256, sala 202.

RELAÇÕES PÚBLICAS — Precisamos de pessoa de alto gabarito, para contatos altamente qualificados, preferência que seja europeu, exigimos excelente apresentação. Pres. Vargas, 529 — 18.º.

SENHORES INDUSTRIAIS — Senhor com 39 anos, oferece seus conhecimentos de 15 anos de ponto de frequência em uma só comp., com ótimos resultados, e aprovado pelo Dep. Nacional do Trabalho, em condições funcionar em qualquer parte do Brasil. Cartas Rua Vinte Sete de Setembro, 14. São João de Meriti. Est. do Rio. A. Miguel.

PROFISSIONAIS DE INDÚSTRIA

METALÚRGICOS E SOLDADORES

ESTAMPADOR — Precisa-se para trabalhar em firma industrial. — Semana de cinco dias. Tratar na Rua do Lavradio, 20.

POLIDOR — Precisa-se. Rua Manuel Cavaneias 113. B. de Fina.

SERRALHEIROS e ajudantes com prática — Rua Caobi, 161 — Irajá.

CARPINTEIROS — MARCENEIROS

CARPINTEIRO — Precisa-se com prática de oficina — Tratar na Rua Joinvile n.º 100 ou 115 — Padre Miguel, com Paulo, sábado e domingo na mesma rua. Fica depois do cemitério do Murundu.

MARCINEIRO Oficial e meio-oficial, preciso na Rua Senador Dantas, 3, 3.º, sala 11 das 9 às 12 horas.

MARCENEIRO competente em todo serviço de oficina, precisa-se na Rua Machado Coelho, 76. — Tel. [illegible]

MARCENEIROS — Precisa-se bons p/ armários embutidos. Fábrica. Paga-se bem. R. Gen. Pedra, 461. Centro.

MARCENEIROS — Precisa-se p/ armários embutidos. Paga-se bem e assina carteira. Rua Félix da Cunha, 4-A. Domingo até às 12 h.

MARCENEIRO — Preciso c/ prática armários embutidos, diária ou empreitada. Atendo hoje R. Capitão Vieira, 225. Turiaçu.

MAQUINISTA E LIXADOR — Precisa-se para fábrica de móveis — Tratar Rua Carlos Seidl 261. Caju.

MARCENEIROS — Precisa-se com prática em arm. embutido. Oficina R. Teixeira de Melo, 19 — Tel. 27-3889 — Ipanema. Salário a combinar. Dom. até 12 horas ou seg.-feira.

PRECISO marcinista para encerado de fábrica de móveis. Rua Olga, 23 — Bonsucesso.

PRECISA-SE de bons marceneiros. Paga-se bem. Rua Araújo Lima 26. Tel. 58-6430, Sr. Guilherme.

OPERÁRIOS — MESTRES — CONSTRUÇÃO CIVIL

AUXILIARES DE CONTABILIDADE — Admitem-se 2 com experiência até 32 anos. Base 250 com reajuste após 90 dias. Tratar na Av. Rio Branco n. 156 — sala 2 828.

CALAFATES — Precisamos. Pagamos por m2. Rua Pedro Américo, 215.

MESTRES DE OBRAS — Melhores salários da praça — Apresentar-se para entrevista na próxima semana até 18,30 horas na Av. Princesa Isabel, 323 — 8.º andar — Procurar Sr. Mornes.

MESTRE DE OBRAS — Oferece-se ex-mestre e aux. técnico Camargo Correia, Cohaba, Furnas S.A, construção civil, barragens etc. — Obras de vulto, preferência fora do Rio, vou para qualquer parte do território nacional; telegramas para Pontes. Rua Cândida n.º 103, Olinda, RJ. Ou cartas para o n.º 118 812, na portaria dêste Jornal. — GB.

PRECISA-SE oficial de bombeiro eletricista. Edmundo Lins n.º 26.

PINTORES — Preciso de dois oficiais. Praça Vicente Carvalho, 16 — Procurar Sr. José.

PADEIRO e empreiteiro. Precisa-se com prática. Tratar à Rua Riachuelo, 46.

PEDREIRO E SERVENTE — Precisam-se na Rua Visconde do Rio Branco n. 63 — 1.º andar.

SERVENTES — Precisam-se — Praça Corsega n. 33 — Vigário Geral.

ELETRICISTAS — RADIOTÉCNICOS

ELETRO — TÉCNICO — Precisa-se com pratica comprovada em carteira — Tratar com D. Helena — Av. Rodrigues Alves n. 173.

PRECISA-SE urgente de instaladores e montadores de auto rádios e acessórios para automóveis. Paga-se bem. Apresentar-se 2a. feira na parte da manhã à Rua André Cavalcante n.º 30-B esquina de Riachuelo.

PRECISA-SE urgente de técnico de auto rádios transistorizados, com experiência. Paga-se bem. Apresentar-se 2a. feira na parte da manhã à Rua André Cavalcante n.º 30-B esquina de Riachuelo.

PRECISA-SE de eletricista, bombeiro. Paga-se bem. Rua do Mexico, 74, sala 305 — De 18 às 18h30m.

TÉCNICO de radio transistorizado — Precisa-se. R. Haddock Lôbo, 153, s/ 7, sobr/loja.

GRÁFICOS

COMPOSITOR tipográfico. Precisa-se competente para serviços comerciais. Rua Senador Alencar 157. São Cristóvão.

COMPOSITOR GRÁFICO — Precisamos admitir com prática mínima de 3 anos, idade até 40 anos, desembaraço e ótima apresentação. Pres. Vargas, 529-18.º.

COMPOSITOR tipográfico competente, precisa-se. Rua Sousa Barros, 581 — Engenho Nôvo.

COMPOSITOR GRÁFICO — Precisa-se Rua Maxwel, 45 — (Vila Isabel).

COMPOSITOR GRÁFICO — Precisa-se um de pouca idade, competente para miudezas, para trabalhar no Engenho de Dentro. Paga-se bem. Procurar Athayde — Rua Sacadura Cabral, 79 — (Praça Mauá).

CORTADOR — Precisa-se c/ prática em acabamento. Rua Alzira Brandão, 135. Tijuca.

CARTONAGEM — Precisa-se de forradeiras com prática — Rua Gamboa, 159.

ENCADERNAÇÃO — Precisa-se de dobradores e costureiras para máquina Breiner, na R. Frei Caneca, 224.

IMPRESSOR para máquina de prelo, Vitória, Minerva — Precisa-se com prática — Rua 24 de Maio, 859 — Engenho Nôvo.

LINOTIPISTA — Precisa-se. Rua Matipó, 115 — Tel.: 49-7821.

MINERVISTA — Precisa-se com prática. Rua Alzira Brandão, 135. Tijuca.

OFFSET — Precisa-se de impressores e ajudantes para máquinas A e AA, 2 côres. Rua São Luís Gonzaga, 731.

PRECISA-SE compositor experimentado, lugar de futuro. Av. Ataulfo de Paiva, 1 174-B subsolo, loja 22. Final Leblon.

PAGINADOR — Precisa-se com prática. Rua Alzira Brandão, 135 Tijuca.

PRECISA-SE urgente, distribuidor gráfico com prática. Tratar com o Sr. Nemésio, na Rua da Gamboa, 120 — 1.º.

PRECISA-SE de impressor para máquina Hilderberg s/ batente. Só comparecer quem tiver prática. Rua Buenos Aires, 230, 1.º sala 6.

PRECISA-SE de operadores de máquina de varotas para folhinhas. Rua São Luís Gonzaga, 731.

PRECISA-SE de compositor que entenda também de máquinas. Av. Ataulfo de Paiva n. 1 174-B subsolo loja 22 — Final do Leblon — Atendo ainda hoje.

TIPOGRAFIA — Cortador — Precisa-se com bastante prática corte de trabalhos comerciais. Apresentar-se com documentos na Rua Camerino, 104 — Semana de 5 dias.

TIPOGRAFIA — Precisa-se de oficial compositor — Rua Joaquim Palhares, 73 — Estácio.

TIPOGRAFIA — Precisa-se de encadernador, cortador. Rua Fonseca Teles 196, 2.º andar, São Cristóvão, depois das 9 horas.

TIPOGRAFIA — Precisa-se de compositor. Rua Fonseca Teles, 196, 2.º andar, São Cristóvão, depois das 9 horas.

TIPOGRAFIA — Compositor para trabalhos comerciais. Preciso mas que seja competente. Rua Visc. do Rio Branco, 27.

TIPÓGRAFO — Precisa-se de um compositor extra. Rua Pereira Lopes, 55, fundos. São Cristóvão.

TIPOGRAFIA — Precisa-se de compositor na Rua Laura de Araujo n. 82 — Mangue.

TORNEIROS — FRESAD. — AJUSTADORES

FREZADOR para maquina universal — Precisa-se com pratica na Rua Tenente França n. 101 - Cachambi.

MECANICO AJUSTADOR — Precisa-se de elementos com prática comprovada, para trabalhar em indústria elétrica pesada. Os candidatos deverão se apresentar na Rua Junqueira Freire, 51 — Engenho de Dentro.

TORNEIRO mecânico, precisa-se na Rua Santa Alexandrina, 307. Rio Comprido.

SAPATEIROS

CALÇADOS TORRE — Sapateiro, Calçados Tôrre. Precisa-se de cortador, montador e acabador. Um menor para limpeza à Rua de América, 209.

INDÚSTRIA DE CALÇADOS — Precisa-se de uma viradeira, Av. Suburbana, 191 F.

INDÚSTRIA CALÇADOS — Precisa-se de menores para bancada de pesponto e um ajudante de máquina de acabado. Av. Suburbana, 191 fundos.

MONTADORES para sandália. — Trabalho em Ramos. Atende Rua do Passeio, 70 s/ 1008 — Cinelândia, Domingo 8-11 horas.

PRECISA-SE de um oficial de sapateiro para conserto ou meio-oficial. Av. Suburbana 7 851-A.

PESPONTADEIRA p/ máq. esquerda e bons viradores p/ Luiz XV. Paga-se bem. Av. Monsenhor Félix n.º 420-A — Irajá.

PRECISA-SE de montador e virador para obra de senhora, tipo esporte. Tratar calçados Windsor Ltda. Rua das Ametistas, 145 — R. Miranda, GB.

POSPONTO calçados de senhora — Dá-se para fora 1a. chanfrada — Precisa-se Rua Alzira Valdetaro, 57 — Estação de Sampaio.

PRECISAMOS de rapazes c/ prática de forrar saltos, soledor. R. D. Romana, 333. Eng. Nôvo.

PRECISA-SE de um cortador na Rua Eng. Francisco Passos, número 357-A. Penha.

PESPONTADOR ou pespontadeira (costureira), para trabalhar na fábrica. Rua Frei Caneca, 290. Catumbi.

PRECISA-SE de montador, acabador, pespontador para calçados esporte e sandálias, 1 balance e 1 pespontador interno. Av. Suburbana 5 920-A. Eng. de Dentro.

PRECISA-SE sapateiro acabador na Rua Gen. Jacques Ouriques, 650. Padre Miguel.

PRECISA-SE um bom oficial para sapato esporte de salto. R. Belfort Roxo, 231-A esq. Min. Viveiros de Castro. Fone: .... 36-0537 — Copa.

PRECISA-SE sapateiro para consertos de calçados. Estrada Vicente Carvalho, 995 loja 1.

SAPATEIRO — Procura-se virador para obra de senhora — Av. Gomes Freire, 345.

SAPATEIROS — Precisa-se de caixeiros de balcão. Preço 277 — Obra esporte de montadores e acabadores. Praça da República, 61, 2.º andar.

SAPATEIROS — Precisa-se de e esporte fino. Paga-se bem. Rua Magalhães Couto n.º 76-B — Méier.

SAPATEIROS — Precisa-se de oficiais sapato esporte em ponto de máquina. Rua Dias da Cruz n.º 171, ap. 206 — Méier.

SAPATEIRO — Precisa-se de acabadores, cortadores e balcões; paga-se bem. Av. Suburbana, 3 840 fundos 1.º andar — Del Castilho.

SAPATEIRO — Precisa-se de montadores e acabadores. Calçados Ramos Ltda. Rua Ceará n.º 742, antiga Rua São Cristóvão.

SAPATEIROS — Precisa-se montador obras finas brotinhos p/ senhoras — um caixeiro de balcão perfeitos profissionais. Paga-se bem — Av. 28 de Setembro n. 295 — Vila Isabel.

VIRADORES e pespontadores. — Precisam-se, na Rua Professor Quintino do Vale 62-E. Estácio.

DIVERSOS

CONTROLE de produção e custo industrial — Oferece-se c/ 10 anos de prática em indústrias metalúrgica e de produtos químicos p/ sistemas de organização e analises — Horário a combinar - Telefone 29-2236 com Fernando Alfredo.

ESTOFADOR — Precisa-se, paga-se bem, favor não comparecer quem não tiver competência. Rua Hilário de Gouveia, 66, grupo 411 — Copacabana.

EMPACOTADEIRAS — Precisam-se p/ serviços de acabamento. Av. Roma, 430. Bonsucesso.

EMPREGADO DE EXPEDIÇÃO — Estabelecimento industrial sediado no bairro de São Cristóvão, admite rapazes, mesmo sem prática, que apresentem certificado de reservista e referências. Cartas do próprio punho para o n. 139 726, na portaria dêste Jornal.

FÁBRICA DE BOLSAS — Precisa-se moças oficiais de mesa c/ prática em couro, também uma môça c/ prática em limpar bôlsas — Rua Lavradio, 3 — 1.º andar.

FÁBRICA DE CALÇADOS — Precisa-se de montadores, acabadores, pespontadeiras, acabadores, cortadores para obra esporte, fina de senhoras. Paga-se muito bem, assistência médica. Somente apresentarem-se profissionais competentes. Av. Automóvel Clube n.º 1 800 — Tomás Coelho.

FÁBRICA DE BOLSAS — Precisa costureira de couro — R. Senado, 84 — 1.º.

FERRAMENTEIRO — Precisa-se p/ estamparia, serviço de chapa. Rua Barão do Bom Retiro n.º 2 341. Grajaú.

FÁBRICA DE BOLSAS — Precisa-se: 3 oficiais de mesa, 1 cortador, 1 ajudante de cortador (para aviamento) e 3 menores com prática. R. Guaianases n.º 166 — Penha Circular.

MOÇA — Precisa-se para embalagem. Praça Veracruz, 13-A. — Circular da Penha.

MECANICO REFRIGERAÇÃO — Precisa-se com pratica comprovada em carteira — Tratar com D. Helena — Av. Rodrigues Alves n. 173.

PRECISAM-SE de operários para indústria de plásticos, exigindo-se referências, prática mínima de 2 anos em indústria, curso primário completo com experiência em máquinas que operam com vapor — Não se apresentar quem não satisfizer as exigências acima — Tratar na Av. Brasil, 2064 — Segunda-feira das 14 às 18 horas.

PRECISA-SE mecânico de registradora que saiba trabalhar em qualquer tipo de máquina. Rua do Maravilha 661-B. Bangu.

PRECISA-SE estofador e meio-oficial de estofador. Rua Goiás n.º 582 — Piedade — GB.

PRECISA-SE de um mecânico de fogões, oficiais habilitados. Rua Jorge Rudge, 138-A — Vila Isabel.

SERRALHEIRO e meio-oficial — Precisa-se na Rua Professor Lacê 326. Ramos.

OFÍCIOS E SERVIÇOS

ALFAIATES — COST.

ALFAIATES — Passador, buteiro de paletós e calceiras com prática de fábrica, para trabalhar no local. Tratar à Rua da Alfândega, n.º 334, sob.

AJUDANTE DE COSTUREIRA — Precisa-se, menor, com prática para serviços de mão. N. S. de Copacabana, 420-A — Loja.

ACABADEIRAS — Menores c/ prática p/conf. de senhoras. Tratar Largo da Carioca, 5 s/515 Centro.

AS CONFECÇÕES POMPEIA de calças para homens está precisando de ajudante de cortador com muita prática de enfestar e cortar. Favor só se apresentar com muita prática. Rua Castro Alves, 93 — Méier.

ALFAIATE — Precisa-se de um oficial de paletó. Paga bem. — Av. 13 de Maio, 47, s. 1713.

ACABADEIRA — Precisa-se com prática para oficina de costura. Tratar com carteira profissional na Rua Gonçalves Dias, 30 — 7.º andar.

ACABADEIRAS MENORES — Precisam-se com muita prática para artigos de senhoras. Rua Gonçalves Dias, 39, 1.º andar.

ALFAIATE — Precisa-se oficial de paletó e calceiro. Rua Dias da Cruz, 148 s/ 201.

AJUDANTE de costura. Precisa-se na Rua Dona Mariana, 113, ap. 203. Botafogo.

ATENÇÃO — Precisam-se costureiras overloquistas, habilitadas. 24 de Maio, 1029, em frente à Estação Engenho Nôvo.

[illegible] — Precisa-se. [illegible] bastante prática. Copacabana, n.º 551, sala 201.

BUTEIROS — Precisam-se com bastante prática na Rua Visconde de Inhaúma n. 50, sala .. 1 210.

BORDADEIRAS — Máquina Singer, precisa-se c/ prática, Monta e Cordão. Interno. Externo. Fornece linhas. Av. Gomes Freire 539, ap. 901, 9.º.

BORDADEIRA — Precisa-se, para serviços de miçangas e canutilhos. Muita prática. Ótimo ordenado, semana de 5 dias. Copacabana, [illegible].

COSTUREIRAS com prática máq. industrial, precisa-se para roupas de menina-moça. Rua Santa Clara, 33, sala 316.

COSTUREIRA de blusões esporte com produção 500 por semana, bem feitas, dou referências. Rua Sentrios, 240 — J. Vista Alegre, Irajá — D. Alzira.

CALCEIROS(AS) — Precisa-se interno e externo e menor com prática de máquina industrial — [illegible] Couto, 176 — Méier.

COSTUREIRA — Preciso com prática de roupas de senhoras. [illegible] — Rua [illegible], 236.

COSTUREIRAS EXTERNAS — Precisa-se para vestidos forrados e sem fôrro. Paga-se muito bem. Rua Gonçalves Dias, 39, 1.º and.

COSTUREIRA com grande prática de alta costura que trabalhe por peça. Paga-se bem, na Rua Barata Ribeiro, 577 — 203.

COSTUREIRAS com prática de fábrica — Precisam-se para [illegible], calças formato de criança. Rua Fernando Gross, 60, fundos, — Praça do Carmo.

COSTUREIRAS — Precisam-se externas, competentes, para fábrica de confecções de senhoras. Rua Siqueira Campos, 43, s/ 524.

COSTUREIRA EXTERNA — Precisa-se para vestidos já cortados. — Rua Saint Roman, 399, ap. 408, esquina de Bulhões de Carvalho.

COSTUREIRA — Precisa-se para cortar e costurar em casa, para boutique de luxo. Tratar na Av. N. S. de Copacabana, 420-A, têrça-feira depois das 15 horas.

COSTUREIRAS — Precisam-se para indústria de calças e camisas esporte, internas. Rua Francisco Real, 732 — Bangu.

CORTADORES — Precisam-se riscadores e cortadores com muita prática para indústria de roupas para homem. Rua Francisco Real, 732 — Bangu.

COSTUREIRA INTERNA — Precisa-se para vestidos confecções finas, máquina industrial. Paga-se bem. Semana de 5 dias. Tratar com carteira profissional. Rua Gonçalves Dias, 30 — 7.º andar.

COSTUREIRA — Precisa-se com prática em vestidos finos. [illegible], 128-601.

COSTUREIRA — Com prática, para consertos em casa de modas. Rua Conde de Bonfim, 231.

CORTADEIRA — Ajudante com prática em fábrica de confecções precisa. Apresentar-se à Rua Frei Caneca, 305-5.

COSTUREIRA — Overloquista precisa. Apresentar-se à Rua Frei Caneca, 305-5.

COSTUREIRAS - CALCEIRAS — Ind. E. Com. de Roupas Franco Brasileira Ltda. precisa urgente de grande quantidade de profissionais, para ocupar 50 máquinas recentemente adquiridas, dos mais modernos tipos. Admite profissionais com prática de bolsos traseiros, dianteiros, fechar lateral e entrepernas, refilar, chulear etc. Temos lanche pela manhã e à tarde, Serviço médico e Raio X gratuito. Semana de 5 dias. Amplas e novas instalações superventiladas, com novos aparelhos de renovação de ar constante. Favor apresentar-se com documentos e 3 fotografias 3x4, à Travessa Manuel Lôbo, 56 — Maria da Graça. Ônibus 661 e 662 — Méier—Maria da Graça. 625 — Olaria—Saenz Peña. 679 — Méier—Grotão. Saltar na Rua Fernando Esquerdo (Igreja N. S. das Graças), esquina de Travessa Manuel Lôbo. Tratar com o Sr. Patacho. (B

COSTUREIRA — Precisa urgente, p/ alta costura, vestidos baile e formatura. Paga-se bem. Apresentar-se 2.ª-feira depois das 12 horas. Rua General Roca, 675, ap. 502.

CORTADOR — Precisa-se c/ grande prática de blusões esporte, na Estrada Vicente de Carvalho n.º 565-A.

COSTUREIRA — Interna c/prática e ref. p/conf. de senhoras. Tratar Largo da Carioca, 5 s/515. Centro.

COSTUREIRA — Para trabalhar em fábrica de camisas esportes. Precisa-se com bastante prática. Rua Moncorvo Filho n.º 63.

COSTUREIRAS — Precisam-se para shorts e blusões. Rua Barão Bom Retiro, 96.

COSTUREIRA e colarinheira, precisam-se com prática de camisa sob medida. Av. Rio Branco n.º 185-4.º sala 415.

COSTUREIRAS — Precisam-se c/ prática gola, blusão e pijamas e moças menores. Rua Canindé, 5-C.

COSTUREIRA com prática. Precisa-se à Rua Jardim Botânico, 50, ap. 5.

COSTUREIRA — Precisa-se ajudante, ligeira, competente morando perto. Atende domingo. — Santo Amaro, 39-804.

COSTUREIRAS DE BLUSÕES ATENÇÃO — Precisa-se com prática, temos muito serviço, pagamos bem e exigimos carta de fiança. — Rua Cardoso de Morais, 510 — Loja 70 — RAMOS.

COSTUREIRAS — Com muita pratica de calças p/ homem na Rua São Francisco Xavier n. 953.

CASEADEIRA — Precisa-se com pratica de casear e pregar botão — Tratar na Rua da Alfândega n. 317.

COSTUREIRA — Precisa-se de costureiras com pratica p/ trabalhar em lojas de modas - Inscrições na Av. Copacabana n. 709-A — Depto. Pessoal.

FABRICA DE BOLSAS — Precisa-se de uma boa costureira para trabalhar em bôlsas finas. Rua Almerinda Freitas n.º 6 — Madureira.

FABRICA DE SOUTIENS DU LOREN precisa de costureiras para: GUARNECER SUPERIOR - GUARNECER ETIQUETA — Paga-se o melhor salario da praça. Tratar na Rua Fernandes da Cunha n. 326 — Vig. Geral.

MODELISTA — Prática 30 anos aparelhada para entregar 50 vestidos por semana. Aceita encomenda. Boutique ou fábrica. — Vende para revendedores, tel. 25-2599.

MOÇAS menores — Precisam-se para trabalhar em fábrica de camisas. Rua Moncorvo Filho, 68

MENOR com alguma prática máq. de casear. R. Evaristo da Veiga, 35, s/ 806.

OFERECE-SE uma costureira. — Faz-se qualquer modelo. Tel.: 25-8275.

PRECISA-SE costureira com prática. Tel.: 36-7285.

PRECISO costureira prática. Rua Barata Ribeiro, 92, ap. 502.

PRECISO de uma ajudante de costura. Sta. Clara, 64, ap. 1 003. Copacabana.

PRECISA-SE de costureiras externas para vestidos. [illegible], 416, apart. 909.

PRECISA-SE de costureiras para alta costura com muita prática. Rua [illegible], 215, ap. 202.

PRECISA-SE de uma ajudante de costura menor. Tel. 27-0020.

PRECISA-SE costureira rápida e caprichosa. Confecção [illegible]. Santa Clara, n.º 594, ap. 501.

PRECISA-SE ajudante de costura menor — Paula Freitas, 31, apartamento 30.

PRECISAM-SE moças com muita prática em fechar, colocar gola e fazer costuras diversas. Fábrica de calças para homem, Rua Castro Alves, 93 — Méier.

PRECISA-SE de costureiras com prática e Overloque para confecções de malhas. Av. Pres. Vargas, 435, s. 405-A.

PRECISO calceiro ou calceira de trabalho fino, favor trazer amostra. Rua Uruguaiana, 118, sala 810.

PRECISA-SE de chuleadeira com prática de confecção. Apresentar-se com documentos. Rua Riachuelo n.º 48, 10.º andar.

PRECISA-SE de costureiras interna e externa para blusas e blusões de homem e menores, arrematadeira, Av. Gomes Freire, 196, s/ 304.

PRECISA-SE de cortadeira para cortar e pregar 400 a 500 blusões diàriamente. Ordenado NCr$ 150,00, passadeira profissional e cortador profissional de calças e blusões. Ótimo salário. Av. Pres. Vargas, 1.146 s/608.

PRECISA-SE de uma môça de boa aparência, que tenha o ginásio e saiba bater à máq. Rua da Quitanda, 196-1.º s/ 101 — João Cândido.

PRECISAM-SE costureiras internas — Vestidos, calças, blusões. Pede-se que tenha prática fábrica. Ed. [illegible], s/ 901 — Cinelândia.

PRECISO costureiras externas p/ fazer blusões. Favor, só com muita prática. — Rua do Senado, 139, sala 16.

PRECISA-SE de costureira interna e externa e arrematadeira menor para confecção fina, com muita pratica — Paga-se bem na Avenida Monsenhor Félix n.º 548 — IRAJÁ.

TINTURARIA — Precisa-se uma costureira com prática de feitio. Rua do [illegible], 134.

BARBEIROS — MANIC.

AJUDANTE CABELEIREIRA — Moça que conheça a profissão, salão de luxo. R. Paissandu, 111 s/8. Flamengo. Tratar têrça-feira.

COPACABANA — Preciso de duas (2) mocinhas menores para trabalhar cabelos para [illegible] ensino. Rua Siqueira Campos, 138, ap. 301. Domingo, de 9 às 12 horas.

CABELEIREIRO (A) — Precisa-se urgente, pref. com alguma freguesia, paga-se bem. Salão amplo e confort. Travessa Tamoio, 7. L. F. Frente Cine Paissandu. Flamengo.

CABELEIREIRO — Precisa-se de jovens, que trabalhe bem e com freguesia e que seja idôneo. — Oferece sociedade, sem capital a realizar. Rua Marquês de Abrantes, 56-A. Tel. 25-6314.

ESCOLA PARA CABELEIREIRAS Manicures e limpeza de pele métodos rapidos e eficientes — Dão-se diploma registrado e carteira profissional — matrículas abertas — Rua Carvalho de Souza n. 247 — 4.º andar, salas 408-9 — Edifício [illegible] — Filial na Rua Almerinda Freitas n. 37 — grupo 202 — Madureira — nos fundos da Caixa Econômica.

MANICURA c/ bastante prática. Ord. e ótima comissão. R. Aquidabã, 1040. Lins Vasc.

PRECISA-SE cabeleireira. R. Padre André Moreira, 58, ap. 202. Méier.

PRECISA-SE de alisadeira que saiba pentear. Rua Cons. Galvão n. 290 — Madureira.

PRECISA-SE aprendizes cabeleireiras, manicures, modelos. Rua Bento Lisboa, 184 s.318, Largo do Machado.

PRECISA-SE de manicure de boa aparência e com prática, e uma ajudante. Tratar domingo na residência. Dois de Dezembro 27, ap. 101.

PRECISA-SE de manicure de boa aparência e que saiba trabalhar bem para o salão. Av. Central, Av. Rio Branco, 156 subsolo s/ 105.

DESENHISTAS

DESENHISTA MECANICO — Admite-se um com sólidos conhecimentos de roscas e tolerância. Salario altamente compensador - Av. Rio Branco n. 156, sala .. 2 820.

ENFERMEIRAS — LABORATORISTAS

FARMACIA, prático, precisa-se Rua 24 Maio, 1005. Fcia. São Lucas.

FARMACEUTICO — Admitimos senhor de 40/50 anos, com capacidade profissional, pode ser aposentado ou militar, para trabalhar em Honório Gurgel, damos condução própria. Salário 500. Pres. Vargas, 529-18.º.

GARÇONS, COZINH. E GARÇONETES

AJUDANTE de cozinha, precisa-se de um rapaz de 14 a 17 anos para pensão, R. Tenente Possolo, 26, Centro.

COZINHEIRO para restaurante de movimento (panelada). Admite-se um competente. Sr. Joder. — Campo São Cristovão, 44.

COPEIRO com prática, R. Conde de Bonfim, 934 — Tijuca.

COZINHEIRA para trabalhar em botequim, com prática de salgados e comidas. Av. Automóvel Clube n.º 1 769-A. Tomás Coelho.

COPEIRO — Precisa-se c/muita prática para trabalhar restaurante Club Municipal. Não trabalha sábados e domingos. Tratar 2.ª-feira, Av. 13 de Maio, 13, 23.º andar.

COZINHEIRO c/ prática. Precisa-se. Rua Visconde Inhaúma, 61 — Centro.

FABRICA DE BLUSÕES — Precisa de costureiras internas e externas com prática. R. Pereira Nunes, 388-A.

GARÇON OU GARÇONETE c/ prática em lanchonete, que entenda de cozinha. Rua Padre Manso n.º 122 — Madureira.

LANCHEIRO — Precisa-se com prática comprovada e referências. Rua José Maurício, 176-A. Penha. Bar Expresso.

MOÇAS e rapazes de 14 a 16 anos, bem apresentados. Precisam-se para lanchonete. Não trabalha sábados e domingos — Rosário, 104.

MOÇAS MENORES — Precisam-se com prática para fazer acabamento de mão em fábrica de vestido. Rua Dr. Pereira dos Santos, 30 — Tijuca.

MOÇA para trabalhar em vitrinas. Av. 13 de Maio, 23, l. 8

PRECISA-SE de várias garçonetes novas. Não trabalha sábado nem domingo. Ordenado mais gorjetas. R. dos Andradas, 59, 1.º andar.

PENSÃO — Precisa-se de uma cozinheira com carteira de saúde. Rua Beneditinos, 24-A, 2.º andar. Centro.

PRECISO môça para balcão de café com prática. Palmira Lanches — Av. Graça Aranha, 174.

PRECISA-SE empregado com prática de bar e boa aparencia. Av. Amaro Cavalcanti, 2039-A. Eng. de Dentro.

PRECISA-SE de um rapaz para ajudante de pensão, cozinha, que tenha prática e desembaraço. Rua Pedro I n.º VII, apartamento 704 — Praça Tiradentes.

PRECISA-SE de lancheira ou lancheiro, com prática de café. Tratar na Rua Figueiredo Magalhães n. 741. Copacabana.

PRECISA-SE um garçon e uma arrumadeira à Rua Senador Dantas, n.º 77, sobrado.

PRECISA-SE de 1 auxiliar de cozinha com prática. Rua Buenos Aires 181.

PRECISA-SE de um ajudante de cozinha. Rua [illegible], n. 4.

PRECISA-SE de duas ajudantes de cozinha para pensão à Rua do Acre, 104-1.º andar.

PRECISA-SE de lancheiro c/ prática na Rua Moncorvo Filho, 57.

PRECISA-SE de um garçon com prática de cozinha e de salgadinhos. Av. Guilherme Maxwell, 220-B — Bonsucesso.

PRECISA-SE de dois copeiros, a/c Sr. Nelson, Rua Pinheiro Machado n. 59.

PRECISA-SE — De um cozinheiro com muita prática. Pede-se referências. Largo do Machado, 29.

PRECISA-SE garçonete com prática para pensão com carteira de saúde — Rua Ouvidor, 29.

PRECISA-SE — Copeiro com prática e referências. Tratar Rua Barão de Mesquita n. 666

PRECISA-SE de uma copa prática para copa, na Rua Prefeito Olímpio de Melo n. 1 607 — São Cristóvão.

PRECISA-SE arrumadeira ou copeira e salão c/ bastante prática. À Rua General [illegible] Cordeiro de Farias n. 193-E. Benfica. Tratar c/ Sr. Dias ou Sr. Armando.

PRECISA-SE moça para pensão. Dormir no emprêgo. Rua Haddock Lôbo, 81.

PRECISA-SE de um copeiro com prática — Rua Pedro Lessa n. 31 — [illegible] — Centro.

RAPAZ menor com prática de pensão — Precisa-se — Av. Marechal Floriano, 117.

CHOFERES, MECÂNICOS E LANTERNEIROS

AJUDANTE DE CAMINHÃO — Precisa-se com prática de entregas em transportes de carga que conheça a Cidade. Idade até 30 anos. Rua Júlio do Carmo, 200. Tel. 22-7015.

BORRACHEIRO — Precisa-se com prática comprovada. Os candidatos deverão apresentar-se à Avenida Itaoca, 360 — Bonsucesso.

CANOS + Silenciosos. Precisa-se que saiba trabalhar. Paga-se bem. Rua Francisco Otaviano, 62 — Copacabana — [illegible].

FABRICA de móveis, precisa-se de motorista c/ prática de 5 anos em [illegible]. Av. Suburbana n.º 8 966 — Piedade.

LANTERNEIRO — Precisa-se na Rua Santa Alexandrina, 297. — Rio Comprido.

LANTERNEIROS — Precisa-se de oficiais e meio-oficiais competentes à Rua Haddock Lôbo n. 74. Sr. Vitor.

LANTERNEIRO — Precisa-se na R. Moreira 406. Abolição.

LANTERNEIRO — Precisa oficial com ferramentas. Ótima clientela. Rua Francisco Eugênio, 356. Sr. Darci.

LANTERNEIROS E PINTORES — Oficina autorizada, precisa de lanterneiros e pintores com prática. Tratar na Av. Almirante [illegible] — 199 — Duque de Caxias.

LANTERNEIRO — Precisa de oficial — Bom salário. Urgente. — Rua [illegible], 2, esquina de Monte Alegre — Centro.

LANTERNEIROS — Precisa-se com freguesia para trabalhar à percentagem na Av. Brasil 2 031, em frente a Gastal, Sr. Milton.

LANTERNEIRO — Precisa-se. Apresentar-se com documentos. Sr. [illegible], Rua [illegible] n.º 326, garagem B — Botafogo.

MOTORISTA — Precisa com prática de apanhar e coletas. Tratar na Rua São Januário, 1027. Sr. Rai.

MOTORISTAS — NCr$ 160,00. 4 vagas p/ caminhão, primeiro, documentos, adm. imediata das 14 às 16 horas. Sen. Dantas, 117 gr. 222.

MOTORISTA — Precisa-se com prática para trabalhar em taxi Dauphine — Petrocochino, 59 — Vila Isabel — Armênio.

MOTORISTA — Precisa-se para firma comercial. Tratar à Av. dos Democráticos, 367-E.

MOTORISTA português, oferece-se, solteiro, para trabalhar em taxi, muita prática. Tel. 55-5264. Deixar recado p/ Abel.

MECANICO — Precisa-se para motores a gasolina e óleo Diesel, Rua Santa Alexandrina, 307. Rio Comprido.

MOTORISTA para Kombi e caminhão. Precisa-se motorista reserva. Salário fixo, 140,00. Rua Visconde Santa Cruz, 116 — Engenho Novo. Procurar senhor SOUZA.

MOTORISTA — Oferece-se com caminhão Ford F-600 c/ ajudante para trabalhar ao preço de NCr$ 45,00 diários. Tratar tel. 49-7090.

MOTORISTAS — Grande Cia. precisa com Cart. Prof. e boa experiência, 2.º ginásio e ótima apresentação, um para a diretoria e outro solteiro para a família de um diretor, dá bom salário, casa e comida, exigem-se referências. — Av. 13 de Maio, 23, gr. 1917-18.

MOTORISTAS — Precisam-se c/ pratica de apanhar e entregas - Necessario boa letra e facilidade de contatos — Apresentar-se na Avenida Itaoca n. 360 — Bonsucesso.

MECANICO — Precisa-se na Praça Corsega n. 33 — Vigário Geral.

MOTORISTAS PROFISSIONAIS — Estamos selecionando candidatos para serviço vendedor ambulantes em VESCAPARS — poucas vagas, estágio, aprendizagem, remunerado — necessário boa apresentação, referências. Base: 350 mensais e mais, com salario comissões, prêmios — Tratar na General — Rua Carmo Neto n. 176 — Mangue, a partir das 12 horas Sr. Sevy.

MOTORISTAS — Precisamos com prática em basculantes. Tratar no final da Av. Paulo de Frontin, com o Sr. Luiz ou Pedro.

MECANICOS capacitados. Precisam-se. Auto Mecânica Sta. Cândida, Rua João Caetano, 191 — Mangue.

MOTORISTA COM KOMBI - Chapa particular, falando inglês e alemão oferece-se para transporte da Zona Sul ou pequenas entregas serviço mensal, Sr. Ricardo — Tel. 37-4363.

MOTORISTA — Para particular mínimo de 5 anos de carteira, que apresente boas referencias de empregos ocupados servindo particularmente — Favor não se apresentar não satisfazendo exigências — Praça Pio X n. 15 — 11.º andar — Sr. MOURA — das 9 às 11 horas.

MOTORISTA p/ táxi — Procuro de bom [illegible], dia ou noite. Frota. Rua Santo Cristo, 221 — Tel.: 43-9170.

MECANICO DE AUTOMOVEIS com prática, precisa-se à Rua Riachuelo, 376.

MOTORISTA — Precisa-se com prática de mudanças. Garagem na Penha. Exigem-se referencias. Tratar Rua Gal. Polidoro, 30. — Botafogo. Guarda Moveis Carioca.

MOTORISTA — Precisa-se que tenha prática de Kombi no mínimo de dois anos. Rua Goiás, 590 — Piedade.

MECÂNICO DE MANUTENÇÃO INDUSTRIAL — Para gr. laboratório com boa experiência e idade de 25 a 25 anos, ótimo salário — Av. 13 de Maio, 23, gr. 1917-18.

MOTORISTA — Precisa-se particular, dormir no emprêgo. Tratar seg. feira das 10 às 12 hs. Rua São Geraldo, 38, sala 104 — Madureira.

MOTORISTA — Precisa-se com prática e referências. Av. Churchill, 94, 9.º andar, sala 904, de 9 às 11,30 horas.

MOTORISTAS — Precisam-se c/ prática de entregas em transportes de carga, conhecedores da Cidade. Idade até 30 anos. Rua Júlio do Carmo, 200. Tel. 22-7015.

MOTORISTA PARTICULAR. Pode viajar. Tel. 42-2095 — Milton.

MOTORISTA — Particular oferece para seus serviços motorista mínimo 5 anos de carteira. Exigem-se referências. Condições de trabalho a combinar. Tratar Rua da Quitanda, 19 — 10.º andar, de 9 às 12 e das 14 às 17 horas com D. Maria José.

MOTORISTA — Precisa-se que tenha bastante prática em carro particular. Paga-se bem. Rua Barão de Ipanema, 116.

MECÂNICO DE AUTOMÓVEIS — Precisamos de elemento de categoria para dar aulas à noite em escola técnica. — Praça 11 de Junho, 75 — sobrado.

MECANICOS — Precisa-se com freguesia de preferência carros nacionais para trabalhar à percentagem na Av. Brasil 2 031 em frente A Gastal, Sr. Milton.

MECANICOS — Precisa-se para [illegible] de oficina mecânica, com conhecimentos gerais de [illegible] e tornos. Cartas com referências para a portaria dêste Jornal sob o n.º 119 966.

MECANICO DE MANUTENÇÃO — Precisamos para máquinas industriais. — Apresentar-se à Simões da Mota, 95 — Turiaçu.

MOTORISTA CARRETEIRO — Trabalhar horário normal — GB. — Tratar à Av. Brasil, 1 599 — Sr. Thiery ou Nilson — Tel.: 28-9315.

MECANICO — Volkswagen, competente, de salão. Rua Monsenhor Manoel Gomes, 104 — S. Cristóvão.

OFERECE-SE motorista 15 anos de carteira, com referências. Tel. [illegible], chamar Sr. Vieira ou [illegible].

OFERECE-SE motorista profissional. Idade 38 e 5 anos de carteira e referências. [illegible] Tel.: 47-7851. [illegible] 36-7072. [illegible]

PRECISA-SE de um [illegible] das 6 às 9 horas [illegible], 175.

PRECISA-SE de rapaz com algum conhecimento de peças de automóveis para balcão e serviços gerais em oficina. [illegible], 172 — Botafogo.

PRECISA-SE de torneiro mecânico. [illegible] Rua Maria do Carmo, 129. Praça do Carmo.

PRECISA-SE de lanterneiro de Volkswagen — Apresentar-se na Av. Suburbana, 7 570.

PRECISA-SE de mecanico de Volks competente. Tratar na R. Álvaro de Miranda, 410, das 8 às 12 h.

PRECISA-SE de lanterneiro competente — Admite-se como sócio com capital — Rua Humaitá n. 238 — fundos. Tratar hoje (domingo) com o Sr. José Alves.

PRECISA-SE de um eletricista de automóveis competente prático. — Rua Angelo Bittencourt, 82 — Grajaú. Paga-se bem — Auto Rio.

PRECISA-SE mecânico de ônibus conhecedor do Volvo Diesel. Paga-se bem. Rua Antunes Maciel, 47 — São Cristóvão.

PRECISA-SE de mecanico de bicicletas. Rua São João Batista, 11. Telefone [illegible].

PRECISA-SE eletricista de automóvel, com prática, com referências. Rua 19 fevereiro, 62 — Botafogo.

PRECISA-SE de lubrificador, empresa de ônibus — Rua Aquidabã n. 654 — Lins de Vasconcelos.

PRECISA-SE de bom lanterneiro e meio-oficial de pintor de automóveis. Paga-se bem. Rua Santos Rodrigues, 60 — Oficina. — Tião.

PINTORES de autos, precisa-se na Rua Barão de Petrópolis n.º 417 — R. Comprido.

PRECISA-SE de motoristas vendedor de águas minerais, que conheça praças de São João de Meriti e Caxias. Com ordenado e comissão. Distribuidora São Jorge. Rua Vergílio n. 46 J.K. Nova Iguaçu.

PRECISA-SE de motorista c/ o mínimo 3 anos de carteira que entenda de mecânica. Paga-se bem. Rua Cirne de Faria, 54, esquina c/ São Gabriel, Cachambi.

DIVERSOS

AR CONDICIONADO — Precisa-se de instaladores e ajudantes — Telefonar 32-5148 — Paulo. Paga-se por instalação.

AJUDANTE DE CAMINHÃO — Urgente. Apresentar-se à Rua Simões da Mota, 95 — Turiassu.

AJUDANTE DE CAMINHÃO — Precisa-se, para trabalhar pela madrugada, que more na zona sul, tendo no mínimo 2 anos de carteira assinada no último emprêgo. Apresentar-se depois das 15 horas de 2.ª feira à Rua Bolívar n.º 70, com carta de referência e demais documentos.

AJUDANTE de Caminhão — Precisa-se para trabalhar na Rua [illegible], 250 — Anchieta. G.T.

AJUDANTE DE CAMINHÃO — Admite-se, com experiencia e referências. Tratar na Rua do Senado, 274.

ADVOGADO — Cia. de alto gabarito admite um especializado em Legislação Fiscal. Expediente integral, ótima remuneração. Tratar Av. Rio Branco 156, sala 2 828.

ATENÇÃO — Precisamos de 5 moças ou senhoras. Pagamos NCr$ 105,00. Rua São Francisco Xavier n.º 642 — Largo do Maracanã.

AJUDANTE de forno de padaria, precisa-se com prática, na Rua Siqueira Campos, 117. — Copacabana.

AMBOS OS SEXOS — Maiores e menores, precisam-se. Av. João Ribeiro 91, sl. 203. Pilares.

BORRACHEIROS — Necessitamos de borracheiros com experiência comprovada. Favor apresentarem-se, na Rua Francisco Otaviano n. 42-A — Sr. Jorge Antunes — Copacabana.

CAIXA — Precisa-se, lanchonete Baccala. Rua do Rozário n.º 102 — Folga sábados e domingos. Exigem-se referências e que tenha bastante prática. Tratar segunda-feira das 7 às 9 horas.

CAIXA — Precisa-se de uma para salão de cabeleireiro, com alguma prática. Apresentar-se depois das 9 horas. Rua Uruguaiana, 78 (Loja).

CORTADOR — Açougue precisa. Tratar Rua Barão de Iguatemi n.º 164. Praça da Bandeira.

CAIXEIRO DE BALCÃO — Precisa-se de menor com alguma pratica. Paga-se bem e dá-se passaporte para fora obra esporte corrida — Tratar na R. Senador Pompeu n. 121 — sobrado.

COBRADORES 6 — Residencial - Tempo integral. Até 35 anos — salario mais ajuda de custo. — Tratar na Rua Visconde de Santa Isabel n. 382.

CONFEITEIRO — Precisa-se na R. São Luís Gonzaga, 213, Cancela, que seja bem habilidoso em tortas, doces, biscoitos, salgados e massas.

CIMOL — Admite-se moça maior c/ prática de caixa e balcão. Paga-se bem. Favor apresentar-se sòmente quem estiver apto., munida de documentos das 8 às 12 horas. Exigem-se referências.

CAIXA — Loja — [illegible] Júnior precisa de moça para serviços de caixa e embrulhos. Tratar na Av. N. S. de Copacabana n.º 956-A.

CAIXEIROS — Padaria. Precisam-se c/ prática. Rua das Laranjeiras, [illegible].

COPEIRO-SERVENTE — Hotel de categoria precisa. Tratar na Rua Domingos Ferreira, 71 — Copacabana.

COBRADORES, 4 — Residencial Tempo integral. Até 35 anos. Salário mais ajuda de custo. Tratar Rua Visconde de Santa Isabel, 382.

CAIXEIRO — Precisa-se para bar. Tratar na Rua Mariz e Barros, 646.

CAIXEIRO — Com prática para balcão de confeitaria. Rua Conde de Bonfim, 25.

CAIXA — Mercearia precisa moça c/ prática. Boas referências. Tratar Rua Jardim Botânico, 614 — Sr. Samy.

CAIXA — Precisa-se com bastante prática, para Supermercado. Tratar à Rua Aníbal Benévolo, n. 330, [illegible].

CAIXEIRO — Mercearia precisa menor c/ prática, que seja ativo. Aceita-se menor com vontade de aprender. Exigem-se boas referências. Tratar R. Cândido Benício, 615. Sr. Daniel.

CAIXA — Precisa-se c/ prática [illegible]. Exigem-se referências e fiança. Rua Gonçalves Dias, 37 — [illegible].

CARTONAGEM — Precisa moças maiores com muita prática e menores de 14 a 16 [illegible]. Av. Mem de Sá, 203 — Loja.

COMPRADORES, c/ prát. ginásio completo, b/ apresent., b/ datilografia até 30 anos. Av. 13 de Maio, 47, gr. 2 306.

CAPOTEIRO — Precisa-se — Avenida dos Democráticos, 178.

DEMONSTRADORA — Admite-se 3 para aparelhos eletrodomésticos. Exige-se boa aparencia apresentação. Base 200 — Av. Rio Branco, 136, s/ 2 826.

ESTOFADOR com prática de [illegible]. Tratar Av. Suburbana n. 182 [illegible].

ESTUDANTE DE ARQUITETURA — Precisa-se para executar detalhes e desenhos de arquitetura, na Rua Gonçalves Dias, 89, s/ 306 — Falar com o Sr. Paulo.

FABRICA de móveis, precisa-se de servente. Av. Suburbana n.º 8 966 — Piedade.

FAXINEIRO-COPEIRO — Precisa-se para casa de casal [illegible]

FOTOGRAFIA — Precisa-se [illegible] com bastante prática. [illegible] 710 [illegible]

FABRICA CHARLY CINTOS precisamos de oficiais para carteiras e também aprendizes menores — Rua Antunes Maciel, 103, sala 201 — São Cristovão.

FARMACIA — Precisa-se de um prático de balcão. Tratar na Rua Conde de Bonfim, [illegible].

FABRICA [illegible] R. Alice, 5. Laranjeiras.

JORNALISTA — Precisa-se para secretariar revistas, p/ revisão, e muita prática, meio expediente. Cartas c/ informações, pretensões p/ 118 222, na portaria dêste Jornal.

LIMPEZA [illegible] — Precisa-se para fábrica de calçados, urgente, [illegible] — Tratar à Rua Frei Caneca, 61 [illegible].

MOÇA [illegible]

[illegible]

MOÇAS para cinema. Favor só compareçam quem possuir vocação artística. Damos orientação. Não aceitamos menores. Av. 13 de Maio, 47, sala 1 201.

MENOR — Com carteira e referencia para limpeza de loja e serviço de rua — Tratar C. de Bonfim n. 190, das 14 às 17 h.

MECANICO-Refrigeração — Precisamos admitir com urgência, rapaz de 30/35 anos, com prática comprovada, e que possa dar referência das firmas anteriores, exigimos boa apresentação. Pres. Vargas 529 — 18.º.

MECANICO — IMPERIAL S. A. serviço autorizado VW precisa de mecânico com pratica comprovada pela carteira profissional — Exigem-se referencias. Tratar na Av. Gomes Freire n. 367-A com o Sr. Eduardo munido de documentos.

MENOR — Precisa-se na Rua [illegible] 14, 36 — Brás de Pina, segunda-feira.

MOÇA — Precisa-se moça para desenhos artísticos. — Telefone: 57-9468.

MOÇAS MENORES — A Fábrica de Roupas Epsom S/A admite moças menores que tenham no máximo 16 anos e tenham comprovante de curso primário — Apresentar-se Av. Cidade de Lima, 147 — 3.º andar — Santo Cristo — Sr. Luiz.

MECANICO DE REFRIGERAÇÃO — Precisa-se de um com capacidade comprovada. Tratar na Praça Onze de Junho, 437, loja.

MENORES — Precisam-se para serviço externo, Av. Pres. Vargas, 590, s/ 2 014.

MOÇAS e rapazes para seção embrulhos. Trazer diploma primário. Lgo. Carioca, 5 s/ 207.

MECÂNICO de máq. de somar e calcular. Bom ambiente ótima remuneração. Rua Riachuelo, 373/ 505.

MECÂNICO p/ máquina escrever e somar. Pago salário NCr$ 300,00 exijo bom conhecimento. Maria Freitas, 43, sala 207. Madureira.

MOÇAS — Precisa-se 6 ou 8 prática de envelopeira, à Rua Cel. Audomaro Costa 121 . Prox. E.F.C.B.

MOÇA — Precisa-se de uma moça com prática e referências. Para trabalhar em farmácia. Apresentar-se munida de documentos no Hospital Israelita, Rua Lúcio de Mendonça, 50 — Tijuca. Segunda-feira a partir das 10 horas. Falar com o Administrador.

OCULISTA — Clínica de precisão precisa. Tempo integral. NCr$ 1 200,00. — Tels.: 25-2347.

OURIVES — Admitimos oficial com experiência. Procurar o Sr. Leonal, entre 9 e 11 horas, na Av. Rio Branco 173, 6.º andar.

PRECISA-SE senhor só, aposentado, para zelador de prédio peq., c/ moradia. Tratar 2.ª feira, Sr. Mateus. Tel. 26-4711.

PADARIA precisa ajudante de forno. Tratar R. Fonseca Teles, 141. S. Cristovão.

PRECISAM-SE rapazes de 14 a 17 anos aprendizes, para entregas e venda loja. Av. Suburbana, 4 898 — Dr. Celso Maia — Paga-se bem.

PRECISO de um garôto para pequenos serviços. Trazer documentos. R. Conde Bonfim, 42.

PRECISA-SE empregado c/ prática de limpeza. Rua Mariz e Barros, 945. Tratar com Sr. Paulo ou Aécio, 14 horas, a partir de segunda-feira.

PRECISA-SE de pintores. Rua do Lavradio 27 — Luiz.

PRECISA-SE de um menor para trabalhar em oficina, apresentar-se à Rua Leopoldina Rego n. 576.

PRECISA-SE de ajudante de forno com prática Padaria Anita — Rua Anita Garibaldi n. 83-B.

PRECISA-SE estudante de Direito (moça). Carta de próprio punho p/ 118 826, na portaria dêste Jornal.

PRECISA-SE de um caixeiro com prática de padaria e ciclista. Rua Senador Nabuco, 80 — Tel.: .. 38-1204.

PRECISO moças maiores ou menores p/ serviço externo que possam viajar. Dá-se condução. Tratar hoje R. Temporal, 12, esquina de N. S. das Graças - Ramos.

PRECISA-SE de garôto. Fone.: 25-0683.

PRECISA-SE ótima esteticista-maquiladora para ambiente de luxo. Oportunidade única 37-2019 hoje, domingo e, diàriamente, até às 11 horas da manhã.

PRECISA-SE ótima servente para instituto de beleza de luxo. tel.: 37-2019, hoje, domingo, das 12 às 18 horas e, diàriamente, até às 11 horas da manhã.

PRECISA-SE montador externo para armário de aço de cozinha com experiência. Apresentar-se depois das 10 horas na Estr. Intendente Magalhães, 435 — Campinho.

PRECISA-SE de um comerciário com muita prática para [illegible] de escrever e somar — Paga-se bem. Av. Presidente Wilson n. 210, sala 1 301 — Tel. [illegible] — Tratar na segunda-feira pela manhã.

PORTEIRO — A Atlântica Cia. Nacional de Seguros necessita, com urgência, com boa educação e apresentação, prática e desembaraço para atender à sua Diretoria. Serve apenas pessoa de nível médio. Bom ambiente de trabalho e semana de 5 dias. Apresentar-se a Dr. [illegible], Rua Barão de [illegible], 225, 5.º andar — Rio Comprido.

PADEIRO — Precisa-se com prática de forno elétrico — Av. 28 de Setembro, n. 324.

PADARIA precisa com prática [illegible] Tiradentes.

PORTEIRO — Precisa-se [illegible] conhecimentos de Administração para edifício residencial. Dá-se moradia. Conhecimento geral de parte elétrica, hidráulica e elevador. Cartas para a portaria dêste Jornal sob n. 119755.

PRECISA-SE mecânico de Volks. Rua São Cristóvão, 475, segunda-feira — 8 horas. (B

PASSADORES — Precisamos desembaraçados, com prática de máquina e retoque e ferro. Fornecemos lanche à tarde e assistência médica. Fechado aos sábados. Fábrica de roupas de Cata Tavares. Rua Ibituruna, 75, Transversal à Rua Mariz e Barros.

PRECISA-SE moça com prática de caixa de Farmácia. Rua Domingos Ferreira, 211-A — Copacabana.

POLIDOR — Precisa-se c/ prática em lustres e abat-jours. R. 2 de Fevereiro, 704 — Encantado.

PRECISA-SE de caixeiros balconistas, ajudante mesa, pasteleiro — R. Bento Ribeiro, 74 — Gamboa.

POLIDOR (RA) — Fábrica de [illegible] admite com prática e referências. Rua São Januário, 900, 918 — São Cristóvão.

PRECISA-SE de caixeiro para padaria, e ajudante de padeiro. Rua Miguel Lemos, 17-A.

RAPAZES: precisamos com ótima apresentação, de 20 a 25 anos que saibam andar de bicicleta e triciclo, carteira profissional e carta de referência, salário e mais comissões. R. Ipiranga, 33 — Laranjeiras.

RAPAZ, menor, de boa aparência, com documentos — Precisa-se de 2 para [illegible] em sobrado. Ordenado com casa e comida. Rua dos Inválidos, 10, sobrado. Atende hoje.

SERVENTE — Precisa-se para serviços gerais. Salário 120,00. R. Hipólito da Costa, 37 — Vila Isabel.

SERVENTES para gde. firma com primário. Salário. Nilo Peçanha n.º 151, sala 214.

SERVENTE — Precisa-se com prática p/ lojas comerciais — Idade máxima 40 anos. Apresentar-se com documentos; Certif. Curso primário. Casa Guaspari. Rua 7 de Setembro, 112, 10.º andar, depois das 9 horas.

SERVENTE — Precisa-se. Rua Voluntários da Pátria, 360.

SERVENTES — Trazer diploma primário. Lgo. Carioca, 5 s/ 209.

SERVENTES — Rua Machado de Assis 71-A, Loja. Aceita-se documentação em dia e que saiba ler e escrever. Apresentar-se das 14 às 16 horas.

SERVENTE — Precisa-se de um c/ boa aparência. Apresentar-se na Av. Rio Branco, 277, sala 510.

STUDIO FOTOGRÁFICO — Precisa-se de encarregado. Transcolor. R. Lôbo Júnior, 1 934 s/ 201 e 206 — Penha.

TINTURARIA precisa de caixeiro para trabalhar na rua, só serve tendo prática e quem trabalhou ou trabalha na Tijuca, Rua Afonso Pena, 182. 48-2017, 38-6601.

TRICICLISTA — Precisa-se com prática, conhecendo bem a cidade e que tenha boa letra. — Tratar na Rua do Lavradio, 20.

TINTURARIA Colombo. Precisa-se de [illegible] com prática, trabalho efetivo à Rua Santa Alexandrina 50-A. Rio Comprido.

TRABALHADORES BRAÇAIS — Precisam-se. Tratar à Rua Adriano, 86, Sr. Domerval ou Figueiredo, favor apresentar referências.

TRICICLISTA com pratica. Exigimos carta de fiança e referencias — Doc. e 2 fotos, na Rua Riachuelo n. 142 — loja, de 9 às 12 horas.

TINTURARIA — Ciclista, precisa-se com prática do ramo, para ganhar bom salário e comissão. [illegible] Lavanderia, Rua Machado Coelho n. 122. Estácio.

TINTURARIA — Precisa-se de lavador. Rua Gago Coutinho, 4.

TROCADORES PARA ONIBUS — Precisa-se com boa aparencia e certificado do curso primário. Rua Viana Drumond n. 45 — Vila Isabel.

TINTURARIA — Precisa-se de um lavador-passador que saiba andar de bicicleta, Tratar na Rua José Vicente, 109.

UMA MOÇA para caixa, um balconista. Precisa-se com prático de padaria. Rua Carate n.º 289.

VIGIA — Precisa-se c/ prática p/ lojas comerciais. Idade máxima 40 anos. Apresentar-se c/ documentos, certif. curso primário. Casa Guaspari. Rua 7 de Setembro, 112, 10.º andar, depois das 9 horas.

ZELADOR — Precisa-se de um zelador. Damos preferência a senhor aposentado, viúvo ou solteiro. Damos moradia. Exigem-se referências. Tratar na Rua Bariri, 316. Edifício Xará — Olaria.

ZELADOR para edifício de condomínio — Precisa-se solteiro ou viúvo, com longa prática comprovada pela carteira profissional e boas referências por escrito — Tratar na Rua Anfilófio de Carvalho, 29, 9.º, salas 917/18, pessoalmente.

Auxiliar de escritório

Precisa-se para admissão imediata, com boa aparência, bom datilógrafo, firme em cálculos, e conhecimentos gerais de escritório. Exige-se curso ginasial completo, idade 20/25 anos. Apresentar-se munido de documentos, à Avenida Rio Branco, 311 — 5.º andar — S. MANELA S.A. — Dept. Pessoal. (?

AUDITORES SENIOR

Admitimos dois auditores senior que possuam experiência comprovada de no mínimo três anos na auditoria externa. Deverão ser contadores formados, registrados no CRC. Possuidores de boa redação profissional na língua portuguêsa, conhecimento de inglês e até 45 anos de idade.

Respostas com "curriculum vitae", pretensões, referências e fotografia recente para a portaria dêste Jornal, sob o número 118 216.

Atenção

Sòmente para quem fôr motorizado. Vagas limitadas. Rua Mariz e Barros, 1073. (P

Auxiliar Expedição

Admite-se rapaz, até 25 anos, com prática de datilografia, empacotamento e [illegible]. Apresentar-se ao Sr. Silva à Rua Visconde de Gávea, 125A — 4.º andar (ao lado do Ministério da Guerra), sòmente 2.ª-feira, dia 16, das 7 às 11 horas.

Auxiliar de escritório

MOÇAS

Precisa-se com prática. — Est. Velha da Pavuna, 1 716. Final ônibus 292, 898.

Corretores (as)

Ótima oportunidade a desembaraçados. Grande empreendimento c/ publicidade em rádio, jornal e TV. Comparecer 2.ª-feira, munido de foto 3x4, à Av. Rio Branco, 185, s/ 602. Tratar com Sr. Haroldo ou Nélson a partir das 9 horas.

Contrato de publicidade

Para Madureira, Méier, Tijuca, Centro e Copacabana, [illegible] boa aparência, ótimo [illegible]. Av. Presidente Vargas, 230, sala 501, das 14 às 17 horas.

Auditor

(Senior)

Procuramos com sólida e comprovada experiência de auditoria financeira e operacional, contabilidade e amplos conhecimentos de tributação. Idade, entre 30 e 40 anos.

Os interessados deverão comparecer ao Setor de Seleção de H. Stern Joalheiros, Av. Rio Branco, 173 — 10.º andar.

Auxiliar de Contabilidade

MÔÇA

A ETERNIT DO BRASIL oferece oportunidade a môça, para trabalhar em sua Seção de Contabilidade, exigindo:

- ● Curso técnico de contabilidade.
- ● Experiência, na função, mínima de 1 ano.
- ● Boa letra. Dactilografia, ainda que regular.
- ● Idade entre 18 e 30 anos.
- ● Solteira.

A candidata selecionada terá remuneração compensadora, ótimo ambiente de trabalho, localizado no centro da cidade e sábados livres.

Apresentar-se, para seleção, na Av. Brasil, 22 346 — Barros Filho. (P

Corretor de imóveis

Precisa-se de um com prática inscrito ou não no CRECI para sociedade em firma conceituada no ramo há 20 anos.

Sòmente aceita-se com ótimas e comprovadas referências. Cartas para a portaria dêste Jornal, sob o número 118 607.

Corretores de transporte

Transporte Ristar S.A., em fase de grande expansão, procura vendedores de serviços de transportes, para contato junto à clientela e em importantes organizações nesta cidade. Dá-se preferência aos que tenham condução própria e já conhecedores do ramo. Os interessados deverão apresentar-se pessoalmente à Rua Sinimbu, 485, ou dirigir-se por carta a R. B. de Mesquita, 424, apt. 501.

Cobrador

Grande indústria de cosméticos, precisa de elemento de boa aparência, com carta de motorista (mínimo 5 anos de prática) para efetuar cobranças e entregas. Entrevistas com o Sr. Costa, Av. Venezuela, 27, sala 214. Depois das 14 horas.

Com.º e Ind. de Contatos Elétricos Ltda.

PRECISA:

1/2 oficial de torneiro mecânico
1/2 " " soldador elétrico e oxigênio
1/2 " " ajustador mecânico
1/2 " " plainador.

Tratar munido de todos os docu[illegible], à Av. Suburbana, 4 692, fds.

• Desenhista projetista

DE MECÂNICA E CANALIZAÇÕES

• Datilógrafos

Com prática comprovada. Ordenado de acôrdo com a capacidade.

Semana de cinco dias — Assistência médica — Refeitório no local de trabalho.

Dirigir-se à Seção do Pessoal do Estaleiro Mac Laren Ltda., à Praia de Inhaúma, 473 — Bonsucesso. Seguir pela Rua Guilherme Maxwell. (P

Ferramenteiro

Para côrte, repuxo e plástico

Mecânico de manutenção

Para fábrica metalúrgica.

Paga-se bom salário — Sábados livres.

Apresentar-se, munidos de documentos, na FAET — Rua Barão de Petrópolis, 347 — Rio Comprido. (P

Gráfico

Precisa-se elemento dinâmico, com conhecimento de programação em geral. Organização e contrôle marcar entrevista com Sr. Pedro 49-7821 — Sigilo absoluto.

Só se apresentar elemento com reais conhecimentos gráficos e administrativos. Salário em aberto.

Grande oportunidade

NCRS 300 + COMISSÕES

Todas as despesas pagas.

Firma de âmbito nacional em fase de expansão, admite elemento de gabarito.

OFERECE:

SALÁRIO FIXO + COMISSÕES

☐ Registro em carteira
☐ Semana de 5 dias
☐ Ótimo ambiente de trabalho
☐ Possibilidade ilimitada de ganho

EXIGE:

Boa aparência. Curriculum vitae por escrito. 3 fotos. Desembaraço verbal.

É favor não se apresentar quem não tiver as condições acima exigidas. Entrevistas pessoais no Departamento de Seleção e Treinamento, à Rua dos Andradas, 29 — 10.º Gr. 1 001/1 007.

Indústria Têxtil

Localizada em Anchieta precisa dos seguintes funcionários:

Eletricista, mecânico manutenção, meio of. bombeiro, môça p/ conicaleira e que bata meadas — Tratar Est. Rio do Pau, 421 — Anchieta.

Importante indústria

Localizada na Zona Norte admite os seguintes profissionais com prática comprovada em carteira.

ELETRICISTA DE MANUTENÇÃO
MECÂNICO E MANUTENÇÃO
MECÂNICO DE BANCADA
MECÂNICO AJUSTADOR.

Apresentar-se com documentos à Rua São Miguel, 11 — Tijuca. Salário de acôrdo com as aptidões.

Kellogg's PRODUTOS ALIMENTÍCIOS

ADMITE

SECRETÁRIA

para trabalhar junto à gerência de sua Filial — Rio.

- Ótima datilógrafa
- Instrução secundária
- Conhecimento e prática de rotina de escritório
- Idade até 28 anos
- Apresentação impecável

Apresentar-se na Rua Laura Müller, 26 — Loja A (Junto ao Restaurante Canecão) com foto de 3x4 à D. Elzi.

Marceneiros

Admitem-se

CANTU MÓVEIS E INTERIORES

Rodovia Pres. Dutra, Km. 4,5

S. J. MERITI (junto ao Divisa Hotel)

Môças — Senhoras

Precisamos diversas p/ fazer demonstração artigos femininos à domicílio. Sabendo ler e escrever. Trabalho de equipe. **Pagamos:** almôço, passagens, ótimas comissões e prêmios. — Apresentar-se com 1 foto e documento.

Av. Cônego de Vasconcelos, 82, sala 310 — Bangu.

Pfizer Química Ltda.

Precisa de:

• Telefonista

para PBX

Com boa aparência, desembaraço e prática na função.

Apresentar-se por obséquio, à R. Figueira de Melo, 301 — S. Cristóvão, ao Sr. AURÉLIO. (P

Engebrás

Secretária

Companhia de âmbito nacional deseja admitir secretária com boa apresentação, redação própria e bons conhecimentos em datilografia.

As interessadas solicitamos comparecerem à Rua General Polidoro, 81, 3.º andar — Divisão do Pessoal. (P

Bibliotecário — Estatístico auxiliar

O **Instituto Brasileiro de Siderurgia** (Rua São José, 90 — Conjunto 2 001, horário das 9h às 12h e das 14h às 17h) está recebendo inscrições de candidatos do sexo masculino para seleção e provimento imediato de uma só vaga.

Contador ou contadora

Precisamos pessoa recém-formada para iniciar carreira em firma tradicional e antiga. Salário em aberto a combinar. Exigimos referências pessoais. Tratar no escritório de A.C.M. Artefatos de Cimento. Rua Benedito Otoni 62 — São Cristóvão. Segunda-feira, das 14 às 16 horas.

CIA. CARIOCA DE INDÚSTRIAS PLÁSTICAS, ampliando seu quadro funcional, admite:

Motoristas

para dirigir caminhões, com prática em entregas na Guanabara.

Motoristas

para dirigir carro particular, de preferência residindo na Zona Sul.

EXIGE-SE: Conclusão do curso primário e prática mínima de 2 anos na função.

Apresentar-se na Rua Conde de Leopoldina, 725, Depto. Pessoal. (P

Contadores (as)

Precisa-se de contadores, com prática comprovada. Semana de cinco dias. Restaurante no local de trabalho.

Apresentar-se na Rua Frei Caneca n.º 511 — 3.º andar — Manchete.

Cálculos e estoque Balconistas

Precisamos pessoas c/ prática. Expediente integral. Preferência a quem possa assumir de imediato.

Apresentarem-se p/entrevistas. Têrça-feira, das 14 às 20 horas. "CONDE RIO S.A.", Av. Mem de Sá, 202 — Lapa.

Chefe de vendas Oferece-se

Senhor com mais de vinte anos de experiência em vendas, supervisão de vendedores, gerência de vendas, pesquisas de mercado e treinamento de vendedores procura colocação, podendo viajar ou fixar residência em outros Estados. Resposta para o n. 118.053, na portaria dêste Jornal.

Corretores para clube

Admitimos dois profissionais competentes para atendimento de interessados. Tudo funcionando. Plantões, indicações, condução e a maior comissão da Praça.

Av. Presidente Vargas, 509 — 15.º andar, (das 10 às 14 horas, pessoalmente). (P

Ducal PRECISA

Buteiros e Costureiras

- Experiência comprovada
- Boa aparência.

Procurar SR. AMARAL, Av. N. S. de Fátima, 22-A, 1.º andar, de segunda a sexta-feira, de 9 às 12 horas. (P

Ducal PRECISA

Vendedores

(35 VAGAS)

- Boa aparência.
- Habilidade em lidar com o público.
- 20 a 30 anos de idade.

OFERECE:

- Ótimo salário à base de comissão
- Possibilidades de progresso na Emprêsa.

Procurar a Divisão de Pessoal, na Av. N. S. de Fátima, 22-A, térreo, de segunda a sexta-feira, de 9 às 12 horas, munidos de foto 3x4. (P

ENGENHEIROS ELETRICISTAS
ENGENHEIROS CIVIS
TÉCNICOS PROJETISTAS E DESENHISTAS

para

PROJETO DE LINHAS DE TRANSMISSÃO SUBESTAÇÕES, RÊDE DE DISTRIBUIÇÃO ELÉTRICA

Os candidatos deverão apresentar-se na Rua Farani n.º 53.

Auxiliar de escritório

Rapaz até 21 anos, com ginasial e datilografia, ativo, educado, ótima apresentação, para serviços externos e internos. Rua da Lapa, 180 — 8.º andar, Sr. Ribeiro. Tratar de preferência das 7 às 8 horas.

Datilógrafas

Admitimos, c| prática e ótimos conhecimentos de Português. Tratar à R. Aquidabã, 1144 — L. Vasconcelos — c| Sr. Jesuíno, a partir de 2.ª-feira, de 10 às 14 h.

Importação

BOA OPORTUNIDADE

Necessita-se pessoa altamente capacitada com conhecimento de inglês para dirigir Departamento de Importação na Zona Franca de Manaus em importante companhia. Cartas para IMPORTADOR MANAUS para a Portaria dêste Jornal acompanhadas de Curriculum Vitae completo do candidato e endereço para contato.

Início de carreira

Admitimos elementos para entrevistar clientes selecionados c| hora marcada. Damos tôda assistência ao trabalho e remuneração diária. É necessário ter boa apresentação e cultura média. **TRABALHO NOTURNO:** Temos vagas para grupos da noite. Rua do Ouvidor, 130, s|806, das 9 às 20 horas. — Sr. Albenir.

Motoristas

Precisa-se com prática em Caminhões Basculantes. Exigimos documentos e referências. Tratar à Av. Paulo de Frontin — Final — Sr. Pedro ou Sr. Luiz.

Môças NCr$ 300,00

Firma âmbito nacional oferece oportunidade a môças desembaraçadas. Trabalho externo e contrato. Não precisa ter prática. Oferecemos: Registro em carteira. Curso preparatório. Sábados livres. Ótimo ambiente de trabalho. Apresentar-se à Rua Francisco Serrador, 2 — 2.º andar, D. Ana Lúcia.

Pintor e carpinteiro

Precisa-se de 3 ajudantes com muita prática. Rua 7 de Setembro, 109, 2.º andar.

Rapazes

que tenham bastante conhecimento no Rio para desempenhar função de inspetor de vendas.

Procurar Dona Ana Lúcia.

Rua Francisco Serrador, 2, 2.º andar — Cinelândia.

Telefonista

Hotel da Zona Sul procura uma, de boa educação, com ou sem prática, falando inglês. — Excelente clima de trabalho. — Remuneração compensadora. — Favor escrever para o n. .... 118 765, na portaria dêste Jornal.

Técnico em Contabilidade

OU AUXILIAR DE CONTABILIDADE

Môça — Precisa-se com experiência a Rua do Ouvidor n. 121. Inf. de 13 às 14 horas.

Visitadores (as)

Bancários, professôres, func. públicos etc. — Horário noturno das 18-22 horas ou diurno. Ensinamos o serviço, entrevista marcada. Sr. Araújo — R. Assembléia, 32, s|loja — das 9 às 18 horas.

Vendedor

PRECISA-SE com prática de caldeiras — Marcar entrevistas com Dr. Aurita. Tel. 52-0795.

CONTAP • CONTAP • CONTAP • CONTAP • CONTAP • CONTAP • CONTAP

CONTAP

SELEÇÃO CIENTÍFICA DE PESSOAL ESPECIALIZADO

[illegible]
RIO DE JANEIRO - ESTADO DA GUANABARA

PROCURA :

SUPERVISOR DE PRODUÇÃO PARA IMPORTANTE INDÚSTRIA NA GUANABARA

- Necessitamos selecionar pessoa com Curso Técnico e/ ou experiência anterior específica em Indústria de média ou grande porte, a qual já tenha tido vivência de contrôle de produção e de qualidade, e em manutenção, de maneira geral.
- Uma importante característica da posição, é possuir grande capacidade de liderança a fim de supervisionar vários colaboradores numa forma serena, esclarecida e metódica, sendo capaz de revelar capacidade de improvisação e criação em situações inesperadas.
- Idade entre 28 e 35 anos. — Remuneração de acôrdo com as qualificações do candidato. — Solicitamos o envio de minucioso "Curriculum Vitae". Asseguramos absoluto sigilo.

Assessoramos empresas em Seleção, Treinamento, Administração, Medicina do Trabalho, Direito (Trabalhista e Fiscal) e Organização não só na Guanabara, como em outros pontos do País.

Fornecemos informações aos candidatos, sôbre mercado de trabalho. (P

CONTAP • CONTAP • CONTAP • CONTAP • CONTAP • CONTAP • CONTAP

CHEFES DE EQUIPES

OU

PROMOTORES DE VENDAS

EDITORA LELLO BRASILEIRA S/A., está selecionando elementos de elevado gabarito profissional, dotados de qualidades para recrutar, selecionar e instruir vendedores. Excelentes condições.

Marcar entrevista pelos telefones 43-2950 (Ramal 9) ou 23-9213, com a Srt.ª Madi. (P

GERENTE DE VENDAS DE FILIAL

Indústria do ramo de materiais de construção necessita pessoa ativa, com iniciativa própria e senso de organização, para dirigir filial no Rio, em franca atividade.

PREFERIMOS:

Que tenha relações junto a firmas Construtoras e Arquitetos
Que tenha facilidade para dominar assuntos técnicos
Que tenha experiência no setor de vendas
Que tenha desempenhado função similar ou do mesmo nível.

OFERECEMOS:

Ótimo ordenado
Participação percentual sôbre as vendas
Estreita colaboração e assistência da Matriz

Dirigir-se por carta a "GERENTE DE FILIAL RIO", aos cuidados dêste Jornal, sob o número 118.476,, juntando "Curriculum Vitae" com referências e indicando pretensões.

Pan Americana de Representações Ltda.

Pioneira em intercomunicação no Brasil

VENDEDORES

Em fase de mais um lançamento, com exclusividade na praça, admite novos vendedores para início imediato.

OFERECE:	EXIGE:
1 — Cliente indicado	1 — Tempo integral
2 — Comissões	2 — Boa apresentação
3 — Prêmios de Venda	3 — Idade de 23 a 35 anos
4 — Registro em carteira	4 — Número de visitas
5 — Volkswagen 0 Km para o 1.º colocado	5 — Relatórios diários

COBERTURA PUBLICITÁRIA

Entrevistas somente segunda-feira de 9 às 12 e das 14 às 17 horas. Av. Rio Branco, 277 - Gr. 1410. (P

RENDA MENSAL SUPERIOR A NCr$ 2.100,00

PARA CONTATOS E VENDAS
(AMBOS OS SEXOS)

Grande Companhia de Vendas com filiais em vários países da América, Europa e Oriente, está em fase de expansão no Brasil e dispõe de algumas vagas no seu quadro de contatos externos para candidatos que preencham os seguintes itens:

- BOA APRESENTAÇÃO
- BOA CULTURA
- ENTUSIASMO
- TEMPO INTEGRAL

OS SELECIONADOS TERÃO:

- Curso específico para o desempenho de suas funções.
- Alta remuneração à base de comissões e prêmios.
- Segurança para uma atividade permanente.

Os interessados deverão procurar a Srt.ª Marize (Secretária do Dep. de Contatos) das 9h30m às 12 e das 14 às 21 horas, sòmente amanhã, dia 16.

Local: LEME PALACE HOTEL, Av. Atlântica, 656.
Guarda-se sigilo. (P

USINAS SANTA LUZIA S/A

PRECISA:

TORNEIROS MECÂNICOS AUXILIARES DE ALMOXARIFADO

Exige experiência comprovada no desempenho das funções.

Oferece: Bom ambiente de trabalho; Salário compensador; Refeitório no local e Semana de 5 dias.

Apresentar-se ao Departamento Pessoal na Av. Pedro II n.º 329 (Sr. Agostinho) de 8 às 17 horas. (P

Auxiliar de contabilidade

Precisa-se de auxiliar de contabilidade do sexo feminino c/ bastante prática e boa rapidez em datilografia. Telefone 37-3418.

Auxiliar de Contabilidade

Precisa-se com prática e conhecimentos de escrituração de ICM. Tratar com D. Helena, Av. Rodrigues Alves, 173.

Balconista

Precisa-se, moça com prática de papelaria. Exigem-se referências. Rua Senador Dantas, 50-B.

Engenheiro

Firma de fundação necessita engenheiro para todo expediente, de preferência com prática de obras. Marcar entrevista pelo tel. 23-9634 — Sr. Zélio.

Estados Unidos

Califórnia — Nova Iorque e outros Estados. Empreg. residenciais (cuidar crianças) e outros para solteiros (as) e casais — Taxa reduzida acessível mesmo. Escr. Ag. Colabor — Rua Guaianazes, 50 — São Paulo. (P

Escritório

Passo escritório mobiliado, motivo mudança, composto duas salas, ar condicionado, móveis e três telefones, no Largo da Carioca. Tratar dias úteis. Tel. 22-5637.

Faxineiro

Precisa-se um rapaz desembaraçado para serviços gerais de limpeza que tenha prática. Tratar na Rua Barão de São Félix n. 126-128, com Sr. Renato.

Lanterneiro

IMPORTADORA DE FERRAGENS S. A.

Admite com capacidade comprovada na função. Apresentar-se com documentos na R. Luís Gonzaga, 527 — São Cristóvão. (P

Manon Confeitarias

Serviços completos de BUFFET, casamentos, aniversários, cocktail, recepções, pelo Crédi MANON em cinco pagamentos, com entrada, antecedência de 10 dias. Também no Estado do Rio. Rua do Ouvidor, 189, 1.º andar, c| Sr. Perez. Tel. 23-8647.

Mestre de gráfica

Firma em franco progresso procura elemento com grandes conhecimentos e muita prática de Gráfica. Que tenha capacidade de comandar. Telefonar para 32-4538 — D. Ivete.

Marceneiros

E MEIOS OFICIAIS DE MARCENEIRO

Precisa-se para FÁBRICA DE MOVEIS. — Apresentar-se com documentos, à Rua Lôbo Júnior, 1 795 — Penha Circular. (P

Precisa-se menor

Que trabalhe em couro. Tratar Rua Barão de Jaguaribe, 299|201 — Ipanema.

Temporada

Alugo ap. mobiliado de sala, qto. sep., banh., coz. e dep. Ver c| porteiro na Rua Figueiredo Magalhães, 741-812. Inf. Tels. 42-0634 e 57-9751.

Torneiros

Precisam-se de 3 meios oficiais de torneiros-mecânicos na R. Alvaro do Cabo, 201 (esquina com Av. Itaóca, 839) — Bonsucesso.

Vendedores (as)

Procuramos no Rio e Est. do Rio, intel. desembaraçados, para visitar Hotéis, Hospitais, Restaurantes, Clubes etc., colocando artigos grd. consumo, ótimas condições. Apresentar na Av. Pres. Vargas, 446, s| 501-A.

Vendedores

Com experiência, boa apresentação e dinamismo. Fixo e mais comissões. Balas, chocolates, bombons etc. — Material de limpeza. — Travessa do Ouvidor, 36, 1.º andar, salas 1 e 2.

Vendedores

Para Ind. de Sabão. Salário e comissão. Retiradas acima de NCr$ 800,00. — Tratar na Rua Francisco Serrador, 90, gr. 301 — Das 8 às 10 horas, Sr. Cesar.

Vendedores

Oportunidade para homens de vendas, nesta e outras praças. Lucros compensadores. Entrevistas Senador Dantas, 117, s| 316, c| Sr. Ruy.

Escrituração fiscal

Grande indústria de S. Paulo com filial na Guanabara precisa admitir pessoa que esteja atualizada com Legislação Fiscal, Federal e Estadual, com conhecimento de escrituração de livros.

Cartas para a portaria dêste Jornal sob o n.º 66 394, indicando experiência anterior e pretensões.

Engenheiro Civil

Importante firma construtora precisa para direção de obra de grande porte, com experiência comprovada em pontes ou obras similares.

"Curriculum" e carta com pretensões para o número 118 482, na portaria dêste Jornal.

Enele Engenharia Eletrônica

REPRESENTANTE TÉCNICO (A)
NÃO PRECISA PRÁTICA
DAMOS CURSO GRATUITO

Ótima remuneração — Semana 5 dias, R. Castro Alves, 133-A, Méier, próximo ao Jardim do Méier.

Engenheiro de construção civil

A EMBRATEL ampliando seu quadro, admite engenheiros com prática mínima de dois anos em construção de obras daquela especialidade.

Ordenado base: 9 (nove) vêzes o salário mínimo (ou mais, dependendo da experiência) e mais ajuda de custo.

Entrevista: Av. Pres. Vargas, 290, 8.º andar. — Seção de Seleção e Treinamento.

Escriturário datilógrafo

Para trabalhar como faturista em São Cristóvão, com prática, boa aparência e curso ginasial. Semana 5 dias.

Candidato apresentar-se com Carteira Rua Araújo Pôrto Alegre, 36 — 4.º — SR. WALDYR.

Ferramenteiros

TORNEIROS PARA FERRAMENTAL
ESTAMPADORES PARA PRENSA A QUENTE

Admite:

METAL TÉCNICA IND. E COM. LTDA.

Indústria de parafusos e artefatos de metal. Praça Confederação Suíça, 66 (Del Castilho). Tel.: 29-4447.

Fábrica de elevadores

NECESSITA PARA ADMISSÃO IMEDIATA DE:
MECÂNICO DE MANUTENÇÃO DE MÁQUINAS

Temos vaga para pessoa competente para manutenção de máquinas operatrizes, Salário em aberto.

Damos assistência médica e dentária. Restaurante no local. Sábado livre.

Tratar à Rua Fonseca Teles, 114. São Cristóvão. Segunda-feira, de 8 às 10 horas.

Freteiros

Para o Estado do Rio e Guanabara. Precisa-se.

Apresentar-se com documentos e viatura na Rua Luís Câmara, 241, a partir de 8 horas ao Sr. Dias. (P

Financeira em expansão

Vários cargos a preencher: de gerência a datilografia, se você tem qualificações e deseja progredir candidate-se enviando curriculum para a portaria dêste Jornal, sob o número 118 112.

Ordenado compatível.

Sigilo absoluto.

Gerente de Vendas

Indústria de televisão, rádios, etc. necessita de pessoa bem relacionada e com conhecimento do ramo.

Av. Graça Aranha, 182 — 2.º-A, Sr. Oscar.

Rapaz

Emprêsa imobiliária admite com prática em seção de condomínio e serviços correlatos. — Ótimo ambiente. Semana de 5 dias. Apresentar-se com documentos na Av. Pres. Antônio Carlos, 51, grupo 504 das 10h às 11h.

Auxiliar escritório môça

Barbosa Freitas

Está admitindo môças com instrução ginasial que sejam datilógrafas.

- Não exigimos experiência anterior.
- Salário de acôrdo com as aptidões.

Inscrições à Av. N. S. Copacabana, 709-A — 4.º andar — Departamento de Pessoal. (P

Auxiliar de escritório

Precisa-se:

Firme em datilografia. Apresentar-se à Rua Bolívia, 39 - Engenho Nôvo, a partir das 7h30m. (P

Aux. de escritório

(RAPAZ)

Admite-se para início imediato, rapaz quites com o serviço militar, com ótima datilografia, boa letra, conhecendo serviços gerais de escritório e de preferência que já tenha trabalhado em Depto. do Pessoal. Ordenado a combinar.

Apresentar-se à Rua João Torquato, n. 284 — Bonsucesso, munido de todos os documentos. (P

Auxiliares de Escritório

Precisa-se de môças e rapazes com bastante prática de Serviços de Escritório, que tenha boa caligrafia e real prática de datilografia. — Tratar à Rua Leopoldina Rêgo, 647, Penha. Fábrica Mundial, trazendo documentos. Semana de 5 dias e Assistência Médica.

Balconistas

Precisamos para trabalharem no ramo de gêneros alimentícios.

EXIGIMOS: todos os documentos e referências:

TRATAR: na Rua da Igrejinha, n.º 16 — Campo de São Cristóvão.

Casa Gebara Sêdas S.A.

Para completar o seu quadro de auxiliares, precisa de BALCONISTAS ativos com boa aparência e prática geral de tecidos.

Oferecemos boa remuneração, ótimo ambiente de trabalho.

Os interessados deverão apresentar-se com documentos na Rua Luís de Camões, 42 — 1.º andar.

Demonstradoras

Precisa-se de môça com prática para artigos de perfumarias e cosméticos, para trabalhar em balcão exclusivo em grandes lojas. Procurar pela manhã a Da. Salete, à Rua Siqueira Campos, 60, ap. 602. Copacabana.

Edital
Assistentes Sociais

Instituição de direito privado, de âmbito nacional, admite candidatos que possam viajar no território nacional, de ambos os sexos, até 40 anos de idade, diplomados e registrados no C.R.A.S., salário de NCr$ 420,00, devendo escrever carta do próprio punho para a Caixa Postal n. 7, ZC 39, aeroporto, com retrato 3x4, até o dia 23 do corrente. (P

Elen Eletricidade Engenharia Ltda.

Precisa:

- Enrolador de transformadores com prática em consêrtos montagem de núcleo etc.
- Montador de equipamentos eletrônicos com prévia experiência em linhas de montagem.

Apresentação diária à Rua Teixeira Ribeiro n. 246 — Bonsucesso, com o Eng. José Coelho. (P

CHEFE DE VENDAS
DE COMPONENTES ELETRÔNICOS

Organização industrial internacional no ramo de componentes eletrônicos, sediada em São Paulo, procura elemento de gabarito com experiência para supervisão e orientação de vendas em seu escritório no Estado da Guanabara.

Idade: 30/40 anos. Enviar "Curriculum Vitae" detalhado e pretensões.

Os interessados poderão nos enviar cartas para "ELETRÔNICA", aos cuidados dêste Jornal sob o número P-29564 (P

AUXILIAR DE CONTABILIDADE
(TRÊS EXCEPCIONAIS OPORTUNIDADES)

Indústria de porte, localizada em São Cristóvão, oferece oportunidade a três elementos, idade até 30 anos, técnicos em Contabilidade e com experiência em análises de contas e reconciliação bancária.

Os interessados deverão procurar a Srt.ª Amélia, na Av. Pedro II n.º 167, no horário das 8 às 11 e das 13 às 17 horas, diàriamente.

Oferecemos: Otima remuneração, restaurante no local, reembolsável, clube, assistência médica e dentária, ótimo ambiente de trabalho, possibilidades reais de encarreiramento. (P

Anatom

DESEJANDO FORMAR MAIS UMA EQUIPE DE VENDAS

EXIGE:

- rapidez de reflexos
- fôrça de vontade
- facilidade de expressão
- cultura geral
- ambição
- idade entre 22 e 32 anos

OFERECE:

- trabalho interessante
- curso técnico-prático
- supervisão
- fixo + comissões
- retirada mensal na faixa de 500,00 — 1.000,00

Os candidatos serão atendidos para seleção, segunda e têrça-feira. Av. Rio Branco, 156 — conj. 709 — Ed. Av. Central, das 9 às 17 horas. (P

Estudante

Contabilidade ou Economia

Curso Oxford precisa para praticante de auditoria. NÃO PRECISA TER PRÁTICA. Horário a combinar. Tratar Rua Duvivier, 28, 2.º, Copacabana. Tel. 37-4477.

Engenheiro ou Técnico

Grande firma de construção civil necessita de profissional competente, com prática de orçamentos e levantamentos de instalações hidráulicas e elétricas.

Pedimos comparecer na Av. Rio Branco, 37 — 13.º andar — **Div. do Pessoal,** entre 9 às 11 e 15 às 17 h. (P

Equipe Feminina

Grande organização está selecionando senhoras ou senhoritas, que preenchem êstes requisitos, ou que possam fazer isto:

- Seis entrevistas diárias.
- Boa aparência — Bastante personalidade.
- Nível secundário.

PORQUE PROPORCIONA:

- Ambiente agradável de trabalho.
- Curso completo de relações humanas e eficiência pessoal.

Seleção: Av. Presidente Vargas, 583 — s/ 1 303 (Das 9 às 12 e das 14 às 16 hs.). — (Sòmente segunda-feira.

Faturista

KELSON'S Indústria e Comércio S.A. está admitindo faturista com prática. Comparecer à Rua Paim Pamplona, 16 — SAMPAIO. (P

Grande chance

NCr$ 1.200,00 P/mês

Oferecemos oportunidade a pessoas de fino trato, inteligentes e AMBICIOSAS para trabalho permanente de Relações Públicas.

Marcar entrevista p/Tel. 32-2300 com D. Carmen — Sòmente na 2.ª-feira. — Horário Comercial. (P

Heron Modas

Precisa de vendedores competentes no ramo de modas masculina.

Paga-se bem.

Os candidatos deverão comparecer na Rua Senador Dantas, 117 — Loja-B.

Môças e rapazes

Firma em expansão necessita de môças e rapazes, indispensável apenas o ginasial, ótimas condições de trabalho. Temos apenas 3 vagas. Tratar: Av. Pres. Vargas, 417, sala 1 701. — Organização Alencar Ltda. Tel. 23-4731.

Mecânico de automóvel

KELSON'S Indústria e Comércio S.A., admite MECÂNICO DE AUTOMÓVEL.

Apresentar-se munido de todos os documentos, inclusive certificado de Curso Primário, à Rua Paim Pamplona, 16 — SAMPAIO. (P

Trabalho noturno

DAS 19 HORAS ÀS 21 HORAS

RELAÇÕES PÚBLICAS (AMBOS OS SEXOS)

DAMOS MOTORIZAÇÃO

NCr$ 800,00 (800 mil cruzeiros) — (Também aos sábados e domingos — Facultativo).

Rua Senador Dantas, 117, 20.º andar, sala 2 024, das 8h30m às 18h. (Segunda-feira).

Chefe de oficina mecânica

Apresentar-se, munido de documentos profissionais na Av. Franklin Roosevelt, 146 — Sala 604, de 9 às 16 horas. (P

Contabilidade

Precisa-se para escritório de contabilidade e advocacia de uma pessoa com os seguintes conhecimentos: contabilidade — datilografia — I.C.M. — I.P.I. Cartas com pretensões para a portaria dêste Jornal sob o n.º P-29.625.

Datilógrafa e Aux. escritório

Importante Indústria admite datilógrafos com boa letra e Aux. de Escritório, conhecendo serviços gerais de escritório. Semana de 5 dias. — Tratar na Av. Suburbana, 7 702 — ABOLIÇÃO. (P

Demonstradoras

Precisam-se para trabalhar em supermercados. Apresentar-se na Av. Gulherme Maxwell, 130 — Bonsucesso.

Lambretista

Apresentar-se, munido de documentos profissionais, na Av. Franklin Roosevelt, 146 — Sala 604, de 9 às 16 horas. (P

Môças e rapazes

Editôra localizada em Copacabana admite môças e rapazes para serviço agradável e lucrativo no próprio bairro onde residem. Condições exigidas: boa apresentação, desembaraço, idade até 30 anos. Marcar entrevista hoje e amanhã pelo tel. 56-3756.

Mecânico

Para Kombi VW — Apresentar-se, munido de documentos profissionais na Av. Franklin Roosevelt, 146 — Sala 604, de 9 às 16 horas. (P

Motorista

PARA CAMINHÃO E KOMBI

Apresentar-se, munido de documentos profissionais na Av. Franklin Roosevelt, 146 — Sala 604, de 9 às 16 horas. (P

Môça menor

Admitimos uma com noção de datilografia e boa letra. Só aceitamos residente no Centro ou Zona Sul. Rua do Acre 47 — 13.º andar — Sala 1307.

Precisa-se de:

- PINTOR
- AUX. DE REFRIGERAÇÃO

Apresentar-se munido de documentos na Rua Teófilo Otoni, 15 — Sala 1 013. (P

Precisa-se

Carpinteiro de formas e armador e serventes — Rua D. Delfina n. 56 — Tijuca. Começar segunda-feira com ferramenta.

Técnico transistor

TÉCNICO TV — EXTERNO

Pôsto Standard Eletrica — ENELE — R. Castro Alves, 133-A — Méier — Próx. Jardim do Méier.

Vendedores

Ind. de confecções: biquínis, anáguas, calções de helanca etc. precisa para GB 4 vend. com prática. Ótima comissão, pg. no faturamento — R. José Bonifácio, 203 — T. Santos: 8 às 12h.

grapette **gra-COLA**

admite urgente, para aumento de quadro:

ELETRICISTA DE AUTOS
(enroladores)

BORRACHEIROS
(motoristas)

MECÂNICOS DE MANUTENÇÃO
(refrigerantes)

TORNEIROS MECÂNICOS

Profissionais com experiência comprovada nas funções acima, para trabalhar em nossa fábrica da Guanabara.

Oferecemos ótimas possibilidades de ganho, bom ambiente de trabalho, completa assistência médica, extensiva aos familiares.

Os candidatos deverão comparecer, munidos de documentos e foto 3 x 4, ao Depto. do Pessoal na

RUA VIÚVA CLÁUDIO, 342 — JACARÉ (P

CARPINTEIROS

Para trabalhar em grande indústria localizada em S. Cristóvão. Exigimos prática comprovada, boa aparência e curso primário completo. Apresentar-se, com todos os documentos, à Av. Rio de Janeiro, 345/407 — início da Av. Brasil. (P

• MEIO-OFICIAL MARCENEIRO

Grande indústria localizada em São Cristóvão precisa com prática comprovada em Carteira. Boa aparência e curso primário completo. Apresentar-se, com todos os documentos, à Av. Rio de Janeiro, 345/407 — Início da Av. Brasil. (P

OPERADOR DE CONTABILIDADE

Indústria situada em São Cristóvão admite elemento com prática em máquina National, comprovada em Carteira. Cartas com "curriculum" e pretensões para êste Jornal, sob o n.º 29 756. (P

VENDEDORES

PRACISTAS E VIAJANTES

ORNIEX S.A. oferece oportunidade a elementos com prática em vendas e promoção.

Apresentar-se à Rua Moncorvo Filho, 66 — 3.º andar, munidos de documentos, após às 9 horas.

EXIGIMOS CARTEIRA PROFISSIONAL 1.ª VIA (P

6 ENTREVISTADORAS E 4 TELEFONISTAS

RETIRADAS ACIMA DE NCr$ 1.000,00

5 VENDEDORAS

Salário e outras vantagens interessantes.

Tratar na Rua Visconde de Santa Isabel, 382

MODAS VESTIDO BRANCO

Exige-se boa aparência e cultura.

Moinho de Ouro admite

- AUXILIAR DE TRANSPORTE — Com carteira de motorista profissional e instrução de nível secundário.
- MECÂNICO DE AUTOMÓVEIS — Com experiência em FORD e VOLKSWAGEN.
- MECÂNICO INDUSTRIAL — Com prática de 5 anos.

EXIGIMOS:

- Prática comprovada em carteira
- Carta de referência
- Certificado de conclusão do curso primário.

Salário de acôrdo com a capacidade do candidato.

Apresentar-se à Rua Ibira, 63-A — Jacaré, à partir das 8 horas. (P

Môças

Para exercer funções de Relações Públicas.

Exige-se: Boa aparência, instrução média.

Oferecemos: Trabalho dirigido, ajuda de custo, bom ambiente.

Entrevistas com Sr. Continentino Pôrto de 9-12 horas.

AECIO/ROQUE & Cia. Ltda.
Praça Tiradentes, 9 — SS/1 209/10/11

Mecânico para refrigeração Bombeiro eletricista

(Oficial e Ajudante)

Grande Organização precisa com prática comprovada em Cart. Profissional. Paga-se bem. Apresentarem-se c/ documentos à Rua General Padilha, 64, S. Cristóvão, no Dep.º de Manutenção, c/ Dr. Hélio.

NB — Esta rua fica perto do Campo do Vasco. (P

Recepcionistas

(MEIO EXPEDIENTE)

Estamos admitindo môças para trabalharem meio expediente, com salário fixo + prêmios. Exige-se ótima aparência. Entrevistas amanhã, de 9h às 14h, com o Sr. Bráulio, à Av. Churchill n. 97, sala 607, no Castelo.

Recepcionista

Môça com curso ginasial e boa eloqüência, para atender telefonemas e organizar pequenos serviços. Idade acima de 20 anos. Paga-se bem. Procurar Sr. Martins, 2.ª-feira. Rua Uruguaiana n. 118, sala 810.

Relações Públicas

Tradicional emprêsa com sede no Rio de Janeiro, ADMITE Relações Públicas e VENDEDORES.

Aos candidatos sem experiência daremos orientação e seguimento técnico-comercial social permanente. **Indispensável:** Boa aparência e desembaraço.

Apresentarem-se na Av. Rio Branco, 156 — salas 1803 e 1932, de 8 às 11 horas (Edifício Avenida Central). (P

Somac Peças e Trator

Precisa de funcionário para a seção de vendas com conhecimentos de peças para tratores, preferencialmente que tenha ginasial completo.

Tratar à Rua Hermes Fontes, 34 — São Cristóvão. (P

Sociedade Corretora de Valôres

Precisa de operadores de Ações e Letras de Câmbio. Firma em fase de grande expansão necessita de elementos categorizados para formação de sua equipe, lugar de futuro com chances de chefia. Garante-se retirada mínima compatível com sua capacidade. Guarda-se absoluto sigilo. — Marcar entrevistas segunda-feira, das 8h30m às 13h pelo tel. 43-0974.

Secretária executiva

TAQUÍGRAFA

Inglês perfeito domínio francês e português, estrangeira, oferece-se. Favor responder para o n. 193 413 na portaria dêste Jornal.

Senhoritas — Meio período

Para empolgante atuação em Relações Públicas. Trabalho estável. Retirada de NCr$ ... 600,00 mensais.

Entraremos em contato com môças de inteligência viva, personalidade marcante, nível social, cultural, disposição para atividade constante e organizada. Entrevista com Dna. Maria Conceição, na Av. Pres. Vargas, 1 146/1 004, segunda-feira, de 9h às 12h e das 14h às 20h. (P

Costureiros (as)

Admitem-se costureiros (as) com prática em máquinas industriais.

Ótimo salário. Semana de 5 dias. — Tratar na Av. Suburbana, 7 702 — Abolição. (P

Dactilógrafa

Admitimos boa dactilógrafa, com prática de Crediário e Cobrança, exigindo-se curso ginasial ou equivalente. Apresentar-se, munida de documentos, à Rua Visconde da Gávea, 125A — 4.º andar (ao lado do Ministério da Guerra), Sr. Edilson, sòmente das 8 às 11,30 e das 14 às 17,00 horas. (P

Diretor têxtil

Precisa-se para direção técnica de fábrica de porte médio, com fiação, tecelagem, estamparia, de algodão. 500 operários. Cartas com experiência e pretensões para o n. 118073 na portaria dêste Jornal. Sigilo absoluto.

Desenhista

Companhia de ar condicionado, estabelecida em Ramos, à Rua Sirieма n. 11, precisa de desenhista com prática — Apresentar-se 2a.-feira de 8 às 17 horas. (Esta rua começa na Av. Teixeira de Castro n. 651).

Desenhista projetista

Precisa-se com urgência. Semana de 5 dias. Refeitório próprio. Line Material do Brasil S/A. Rua Miguel Angelo, 385 — Maria da Graça.

Ex-Combatente 46 anos

Policial aposentado, boa apresentação, curso superior. Oferece-se — Hotel, indústria etc. Investigação — Segurança. Tempo integral. Experiência chefia pessoal — Nilton — 57-4298.

Fábrica de calças

Admitem-se costureiras, calceiras com prática em 1.º cós, pesponto e bolsos — Auxiliares menores para limpeza. — Apresentar-se sòmente c/ prática em produção. Semana de 5 dias. Café pela manhã. Rua Figueira de Melo, 426 — 2.º andar.

Môças horas vagas

Precisa-se com boa aparência, desembaraço e instrução ginasial. Comissões pagas na hora. Horário livre. Apresentar-se sòmente têrça-feira das 9 às 12 horas na Av. Nova Iorque, 78-A — Bonsucesso.

Precisa-se

Auxiliar de escritório (sexo masculino), datilógrafo com conhecimentos Kardex. Semana de 5 dias. Refeitório próprio. Line Material do Brasil S/A. Rua Miguel Angelo, 385 — Maria da Graça.

Precisa-se

— Ferramenteiros
— Ajudante para Montagem
— Ajudante para Bancada
— Ajudante para Fabricação A
— Ajudante de Almoxarifado.

Semana de 5 dias. Refeitório próprio. Line Material do Brasil S/A. Rua Miguel Angelo, 385 — Maria da Graça.

Torneiro

Precisa-se de torneiros com grandes conhecimentos de manutenção. Paga-se bem c/ participação nos lucros. Favor não se apresentar quem não tenha competência. Av. Cel. Francisco Soares, 611 — N. Iguaçu.

ADVOGADO FISCAL

Importante Industria de âmbito internacional, necessita de um com os seguintes requisitos:

— Experiência mínima de 2 anos;

— Conhecimento de Processos, Legislação e Escrituração Fiscal;

— Facilidade de contato com repartições públicas e autárquicas.

Ao candidato selecionado a Emprêsa oferece bom ordenado inicial, planos de benefícios definidos e possibilidades de progresso.

Os interessados deverão enviar carta com "Curriculum Vitae" e pretensões salariais para a portaria dêste Jornal, sob o número P-29 643. (P

CONTATOS

Organização tradicional, a maior no gênero, procura elementos dinâmicos e que queiram ingressar em seu quadro de contatos. Damos:

ALTAS COMISSÕES, DE ATÉ 20%, COMPROVADAS

Os nossos agentes ganham, em média, NCR$ 1.000,00 mensais. Explicamos que, além das comissões oferecemos prêmios — diários e semanais — sôbre produção além de outros, especiais. Isto permitirá a você manter um alto padrão de ganho.

CARGOS DE INSPETORIA

Cada equipe que se formar criará oportunidades para inspetores que serão escolhidos dentro do critério de produção ou espírito de liderança.

ASSISTÊNCIA TÉCNICA PERMANENTE

Que atualizará o seu trabalho colocando-o, sempre, em condições de vencer os obstáculos.

INDICAÇÕES DE CLIENTES

Temos o maior cadastro do Brasil. Estará às suas ordens. Por obséquio procure o Sr. CARLOS ROZENDO, à Rua Miguel Couto, 35 — 4.º andar, das 8,30 às 12 e das 14 às 17,30 horas.

Topógrafo admite

Engebrás

Elemento qualificado para trabalhar neste setor.

Aos interessados solicitamos comparecerem à Rua General Polidoro, 81, 3.º andar — Divisão do Pessoal. (P

Técnico em Organização Industrial

ENGENHEIRO OU ADMINISTRADOR DE PRODUÇÃO

Emprêsa de Organização necessita para seu Departamento de Engenharia, Especialistas em análises, diagnósticos e implantação de estudos de racionalização para indústria.

O interessado deverá escrever com urgência para a portaria dêste Jornal sob o n. 118 556 e juntar "Curriculum", comprovando experiência em estudos de tempos, métodos, sistemas, rotinas, fluxogramas, análises de funções, salários e incentivos, layout de máquinas Pert, planejamento e contrôle da produção e contrôle de qualidade.

Vendedores

Laboratório em fase de expansão precisa de vendedores com experiência comprovada.

Tratar à Av. Rio Branco, 156 — 22.º andar — S/2 218 com o Sr. SOLOM. (P

Vendedor (a)

Editora em fase agressiva de desenvolvimento, precisa com prática comprovada em vendas. Boa comissão e OPORTUNIDADE DE PARTICIPAÇÃO AO MAIS CAPAZ.

Apresentar-se com foto recente e documentos na Av. Pres. Vargas, 1 146, sala 1 207 (Ao lado do Dragão). (P

Vendedoras

BARBOSA FREITAS está selecionando para seu quadro de funcionários, jovens de boa aparência e com prática de:

- MODAS
- PERFUMARIA
- LOUÇAS E CRISTAIS

Boa remuneração à base de comissão.

Inscrições à Av. N. S. Copacabana n. 709-A, 4.º andar — Departamento de Pessoal. (P

Vendedor — Impressos

TIPOGRAFIA e OFF-SET — Ótimas condições. Rua Miguel Couto, 105 — Grupo 1 508.

Vendedores (as)

Oferecemos oportunidade a elementos ambiciosos, com boa apresentação para manter contato com dirigentes de emprêsas, que sejam profissionais de vendas ou Universitários. Alta comissão. Negócio de futuro. Entrevistas na Rua Pedro I, 7, sala 606, com Sr. José Paulo.

Vendedores

Indústria de ventiladores necessita para preenchimento de algumas vagas em seu quadro:

Boa oportunidade para elementos que já estejam ligados à venda em quaisquer ramos. Ótimas possibilidades de ganho neste verão.

Os interessados deverão procurar o Sr. Pedro, após as 9 horas, na Rua Santos Lima, 13-A — São Cristóvão. Tel. 54-3255.

Vendedores (as)

Precisa-se para venda direta de APARELHOS ELETRÔNICOS de grande aceitação. — Ajuda, comissão e prêmios sôbre vendas. — Rua Francisco Serrador, 90, gr. 1 104. Das 9h às 12h., com Sr. Luis ou Pontes.

Vigias

KELSON'S Indústria e Comércio, S.A. está admitindo profissionais com pratica mínima de 2 anos em carteira. Apresentar-se à Rua Paim Pamplona, 16 — SAMPAIO. (P

Vendedores (as)

Emprêsa em fase de grande expansão precisa urgente de 10 (dez) profissionais de ambos os sexos. Oferecem-se as melhores condições e vantagem da praça. Admitem-se pessoas com pouca experiência do ramo. Tratar das 9h às 11h, dias 16, 17 e 18 na Rua do Ouvidor, 183, salas 318 e 319 e Av. Presidente Vargas, 583, conj. 820.

Vendedores

Tradicional indústria de produtos alimentícios está admitindo quatro vendedores para a Guanabara, exigindo tempo integral, instrução secundária, boa aparência, experiência comprovada em vendas e idade até 35 anos.

OFERECE:
Salário fixo de NCR$ 150,00
Comissão de 5%
Prêmios de venda
Zona fechada
Ótimo ambiente de trabalho.

Entrevistas sòmente segunda-feira, das 7,30 às 12,00 e das 14,00 às 17,00 hs. Os candidatos deverão trazer tôda documentação e um retrato 3x4. End. Rua Plínio de Oliveira, 29, sala 101 — Penha.

Vendedor motorista

Necessitamos para a função acima, de elementos que conheçam a Baixada Fluminense. Exige-se carta de fiança.

Apresentarem-se à Rua Euclides da Cunha, 230, São Cristóvão, c/ uma foto 3x4.

COMUNICADO

ATENÇÃO SRS CORRETORES:

A CHEFIA DE VENDAS SITUADA NO LARGO DA CARIOCA, 8 — 2.º AND.

Comunica que, a partir desta data, funcionará com a SAVIP em virtude desta emprêsa possuir melhores condições comerciais.

Aceitamos, também, novos corretores. Inscrevam-se.

savip — **Sociedade Administradora de Autofinanciamento de Veiculos de Funcionários da Indústria de Petróleo.**

ESTUDANTES CONTABILIDADE — ECONOMIA

Somos uma firma de auditoria com serviços em todo o território nacional. Oferecemos oportunidade para quem desejar fazer carreira de auditoria.

Cartas fornecendo informações completas sôbre a vida escolar e cultural, referências, pretensões e anexando fotografia recente para a portaria dêste Jornal, sob o número 118 217.

MONTADORES — INSTALADORES DE ELEVADORES

Temos vagas para admissão imediata.

Apresentar-se com documentos à Rua Teixeira Soares, 139 — C. Semana de 5 dias.

PontoFrio PRECISA DE: AUXILIAR DE COBRANÇA

Estamos admitindo rapazes para nosso serviço de cobranças, que tenham curso secundário, saibam datilografia, com prática na função.

Apresentar-se na Praça Olavo Bilac (Mercado das Flôres), 2.º andar — no horário de 9 às 11h30m. (P

REPRESENTANTE

Indústria tradicional de produtos plásticos, procura elemento para representá-la junto ao comércio varejista e indústrias na zona de Niterói e parte do interior do Estado do Rio, Oferece: boas condições de trabalho, comissões compensadoras e relação de clientes já cadastrados.

Daremos preferência a elemento jovem, com larga experiência em vendas e de preferência motorizado. Enviar Curriculum com foto para a portaria dêste Jornal sob o n.º 139.708.

TÉCNICO EM MANUTENÇÃO DE COMPUTADOR

"Estágio nos E.E.U.U."

Importante Emprêsa de âmbito nacional, com sede no centro do Rio de Janeiro procura competente técnico em manutenção de equipamento de computação associado a equipamento ótico-mecânico, para horário de trabalho integral.

O candidato qualificado terá de pronto um período de treinamento nos EE.UU. — Indispensável experiência em manutenção de computadores e, pelo menos, curso científico completo.

Apresentar-se munido de "curriculum vitae" na Travessa do Ouvidor, 22 — 4.º andar — SR. BORBA.

VENDEDORAS E PROFESSÔRAS

livraria editôra ATENAS ltda. **dispõe de seis colocações no seu Departamento Feminino.**

OFERECE: 1.º) Ótima linha de obras completas, atraentes, de características educacional e literária. 2.º) Tabela de preços conveniente ao seu cliente, acompanhada de bom material de vendas. 3.º) Orientação e seguimento técnico-comercial e social permanente. 4.º) Ambiente de trabalho refrigerado c/ instalação de 1.ª categoria.

SOLICITA: ÓTIMA APARÊNCIA E DESEMBARAÇO.

Apresentarem-se na Av. Rio Branco, 156, sala 2.322 — S. [illegible] Yone. (Edifício Avenida Central) — Das 8 às 11 horas. (P

JORNAL DO BRASIL
PARTE INSEPARÁVEL DO JORNAL
CLASSIFICADOS
Rio de Janeiro, domingo, 15, e segunda-feira, 16/10/1967
3.º Caderno

Há 3 dias,
êste pescador
despreocupado
chegou de N. York.

Na semana que vem,
estará em Roma,
Paris, Estocolmo
e Zurich.

É a 3.ª viagem
dêste ano
(a passeio).
O "Mercedes 68"
chegará em janeiro
e todos os seus negócios
vão muito bem.

No Rio,
está sempre pescando
à tardinha,
na pedra do Arpoador.

Naturalmente, será um
dos 7 proprietários
do edifício
de mais categoria do Rio.

EDIFÍCIO BANDEIRANTE
MATIAS CARDOSO

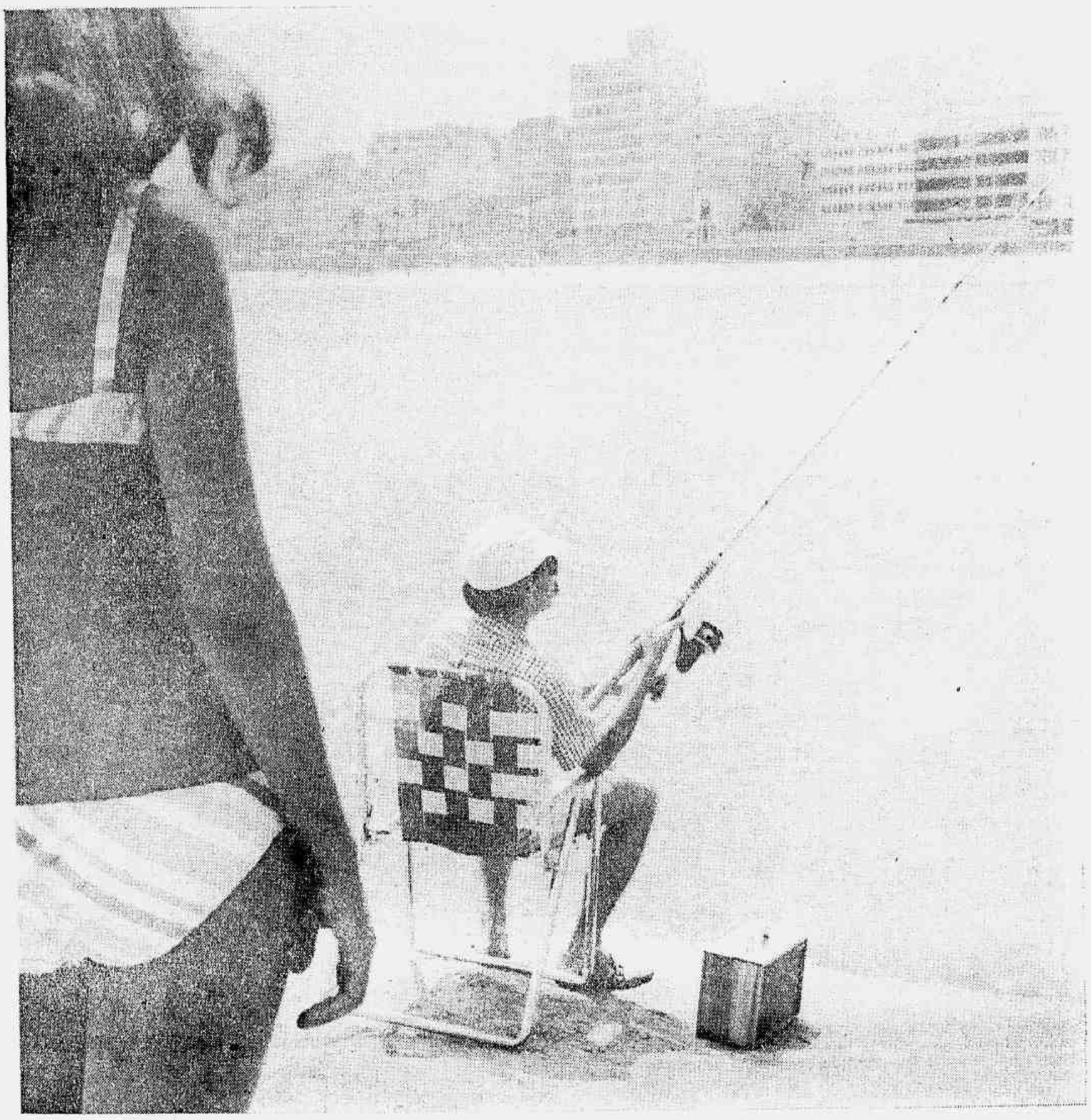

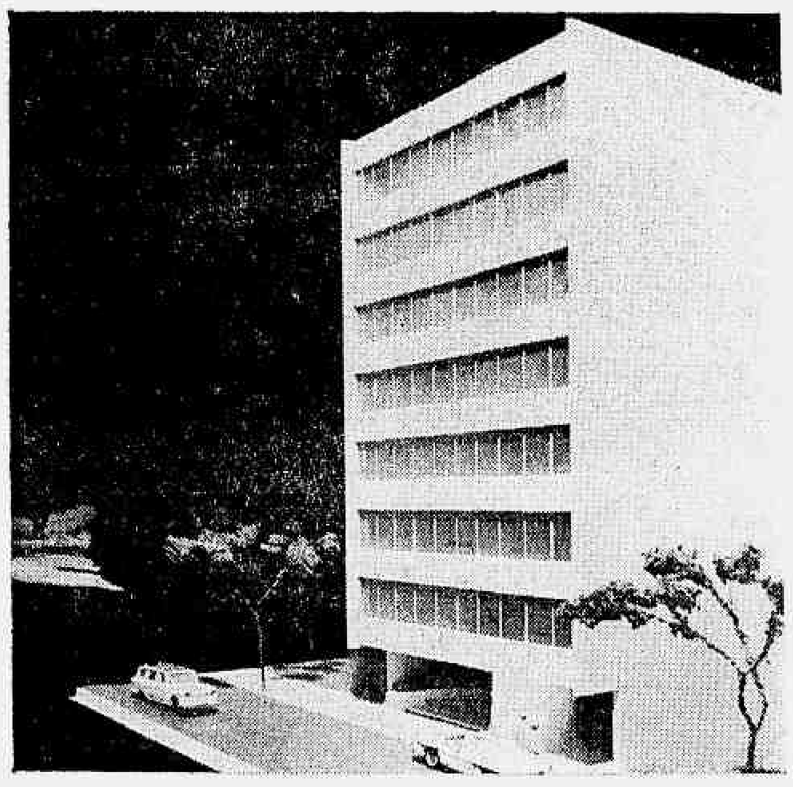

NO LOCAL MAIS COBIÇADO DE IPANEMA

Bem junto à praia do Arpoador (50 m). No ponto mais categorizado dessa rua onde só existem prédios de alto luxo — e justamente no lado mais agradável, o da sombra. Vista belíssima do mar e da praia.
Aí, o Edifício Bandeirante Matias Cardoso apresentará tôda a sua beleza e imponência. Edifício sôbre pilotis, com 1 apartamento de 350 m2 por andar.
Importante : são 7 apartamentos !
Prédio de mais alto luxo do Arpoador, com fachada de mármore e esquadrias de alumínio anodizado. Telefones internos (2), ligando os apartamentos à portaria. Instalações para ar condicionado e telefones. Elevadores Otis ou Schindler. 2 vagas na garagem, já incluídas no preço.

NO ARPOADOR

RUA FRANCISCO OTAVIANO, 120 - A 50 METROS DA PRAIA

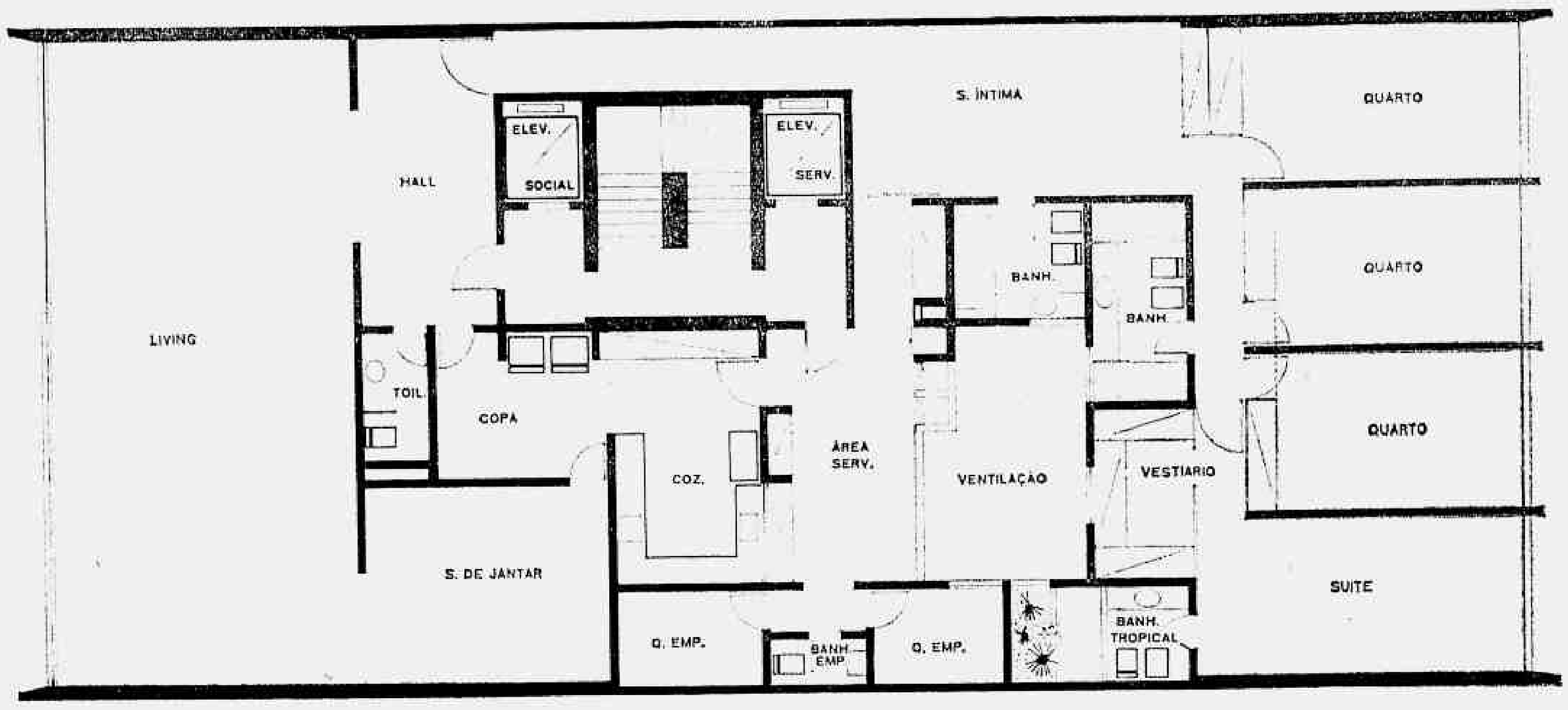

350 M² DE ALTO LUXO

Falar de luxo é dizer pouco. A expressão adequada será **super-luxo** em todos os detalhes — exatamente à altura do bom gôsto de quem vai residir no Edifício Bandeirante Matias Cardoso. A simples enumeração das peças dá uma idéia de sua categoria :

hall social privativo - vestíbulo - amplo living - sala de jantar - sala íntima - 4 quartos com armários embutidos, sendo um em "suite" com vestiário e banheiro tropical - 3 banheiros e 1 toillete - copa com sala de almoço e cozinha - 2 quartos de empregada e demais dependências.

Alguns detalhes de acabamento : quartos, salas e vestíbulo pintados com tinta plástica. Banheiros e toillete com azulejos em côr até o teto e piso de ladrilho de cerâmica. Banheiros com louça Celite e banca de mármore. Metais DECA ou similar. Ferragens La Fonte.

INCORPORAÇÃO E CONSTRUÇÃO

SERGEN

Memorial de incorporação devidamente registrada no 5.º Ofício do Registro Geral de Imóveis, às fôlhas 327 do livro 8, sob n.º 72 (66 de incorporação), em 12-10-67.

PREÇO

a partir de:

Sinal	**NCr$**	**5.130.00**
Mensalidades	**NCr$**	**2.200.00**
Quota de terreno	**NCr$**	**51 000.00**
Quota de construção	**NCr$**	**112.317.00**
Preço total	**NCr$**	**166.317.00**

PLANEJAMENTO E VENDAS

VEPLAN IMOBILIÁRIA
LÍDER NA GUANABARA
R. México, 148 - 3.º andar - Tels.: 22-0435 e 22-4861
Corretor Responsável - J. O. Sodré - J 107 - CRECI 66

ÍNDICE

PÁGINAS
IMÓVEIS - COMPRA E VENDA 1 a 5
IMÓVEIS — ALUGUEL ...... 6 a 8
OPORT. E NEGÓCIOS ...... 9 e 10
UTILIDADES .... 10 e 11
EMPREGOS .... 12 a 16

ZONA CENTRO

CENTRO

ATENÇÃO — Apartamentos de sala e quarto conjugados, cozinha e banheiro, grandes, frente, 2 vistas. Praça da República, n. 13. Final de construção. Base: NCr$ 9 500,00 c sinal de NCr$ 4 500,00 e prest. de NCr$ 227,00 sem juros. Ver n. local c sr. Samuel e tratar à Av. Graça Aranha, 174, s. 516. Tels.: 32-5353 e 42-5206. Creci 1161.

APARTAMENTO em revestimento no melhor trecho da Rua do Senado com quarto, sala, cozinha e banheiro. Vendo por apenas NCr$ 7 000,00. Tel. 23-0131 — CRECI 668.

AV. BEIRA MAR — Vendo ap. de frente c 3 quartos, saal, saleta, [illegible], peças amplas, ótima [illegible] e 1 de fundos c 2 quartos [illegible] dependências. Facilito [illegible] Dr. [illegible] — Av. Rio Branco, 143, 4º [illegible].

APENAS p NCr$ 12 mil facilito, em conj. vazio (pintado nôvo), sinteco. Posse imediata. Ver p manhã — Av. Gomes Freire, 315 ap. 807 — Tel. 52-8727, C 275.

COMPRAMOS EDIFÍCIOS ALUGADOS — MAURÍCIO GOLDBACH procura p grupo financeiro edif. residencial, mesmo alugado — Ofertas p 42-5734 e ..... 52-9425 — CRECI 500.

CENTRO — R. Vidal Negreiros, 114 — Vdo. casa c 3 qts., sala, dep. NCr$ 15 500. Longo prazo [illegible]. Alug. s. contrato. Tel. 32-7225 — Creci 1 173.

CENTRO — Pra entrega, vendo na Rua Riachuelo ap. de frente c sala e quarto, banh., coz. Preço NCr$ 17 000,00 c parte financiada em 18 meses. Civia — Trav. Ouvidor, 17 (Div. de Vendas, 2º andar). Tels.: 22-1848 de 8,30 às 18,00 horas. (Sindicalizado — Corr. Resp. P. Piza — CRECI 640).

CENTRO — Sala, saleta, banheiro, kitchenette. — Tôdas as unidades de frente para a nova Av. Norte-Sul (antiga Rua da Lapa, 200). Obra a caminho da 2a. laje. Ponto de maior valorização no momento. Construção da BRASINCO. Entrada: NCr$ 779,40 e mensalidades de NCr$ 122,25. Informações no local diàriamente, até às 22 horas, ou à Av. Rio Branco, 156, s. 801. Tels.: 52-7494, 22-2793, 52-8774 e 32-3813 — JULIO BOGORICIN — CRECI 95.

CENTRO — Vende-se ap. de frente, com sala, qto., jardim de inverno, banh. e cozinha. Edif. novo — Facilita-se — Tratar na Rua Invalidos n. 190 — Portaria.

CASA — Vendo à Rua Jôgo da Bola, 63. Quatro quartos, uma sala, demais dependências e quintal. Telefonar para Carlos 28-2445.

CENTRO — Oportunidade. Ap. de frente, entrega imediata. — Sala, 2 quartos ou 2 salas e quarto, banh., cozinha, área e tanque. — Vendemos ótimo na Av. Henrique Valadares. NCr$ 30 mil sendo 50% de sinal e 50% a combinar em 2 anos. PREDIAL COLISEU, Rua México, 163, Gr. 305. 22-4562 e 32-3809. CRECI 44.

CENTRO — Vendemos excelentes apartamentos com 2 ou 3 quartos, sala e dep. de empregada, à Rua André Cavalcânti, 133 — Planos de vendas em 24, 36 e 50 meses, com entrada facilitada. Tratar na Companhia Comercial e Corretora Nôvo Mundo, à Rua do Carmo, 71, 2º and., s. 201. Tel. 31-1070 — Sr. Jacques (E. BICALHO — CRECI 937).

CENTRO — S. Cristo. Vendo casas de vila a partir de 3 500, 4 000 e 5 000 de entr. e rest. a longo prazo. Ver Rua Sara, 113 — Sr. Vino.

CENTRO — Vdo. ap. sala qt. conj., banheiro c box, cozinha e área c tanque. Preço 13 000 c 8 000 fac., saldo financ. Tratar Almte. Barroso, 97, s. 1107. Tel. 22-8326. CRECI 654 — Lourival.

CENTRO — Vdo. ótimo ap. fte., sala, varanda e qt. sep., banheiro, cozinha e tanque, andar alto. Preço NCr$ 18 000 c 50% e saldo em 2 anos. Aceito proposta à vista. Ver R. Washington Luís, 3 ap. 1012. Tratar Av. Almte. Barroso 97, s. 1107. Tel. 22-8326 — CRECI 654 — Lourival.

CENTRO — Ap. de sala, quarto e dep. comp. 40 m2. Preço excepcional de NCr$ 11 500,00 com pequenina entrada e 36 prestações de NCr$ 232,00. Vende-se urgente. Rua Joaquim Silva, 60. Tratar pelos tels. 42-0610 — 22-0245 e 22-4474 — Creci 1290.

CENTRO — Vende-se ap. 605, Av. Calógeras 6, frente para Pres. Wilson. Desocupado, sala, 3 quartos, dependência. 50% à vista, 50% financiado. Ver local. Porteiro, Sr. Luís. Tratar, Sr. Faria. Rua do Carmo, 60, 3.º and.

CENTRO — Vdo. ótimo ap. fte., final de construção. Preço fixo, p entrega 90 dias. sala, jard. inverno, 3 gdes. qts., banheiro social, cozinha c azulejo, até o teto, área c tanque, dep. p empregada e garagem. Preço: NCr$ 45 000, c 50% financiados em 2 anos. Tratar Av. Almte. Barroso 97, s 1 107 — Tel. 22-8326 — C. 654 — LOURIVAL.

CENTRO — Rua Cardeal S. Leme. Vendo ótimo ap. em prédio novo, c 1 sl., 1 quarto separado, cozinha, banheiro e grande área de serviço. Sinal: NCr$ 10 000,00 e NCr$ 500,00 por mês — Tel. 52-3190 — CRECI 768.

COMPRAMOS p clientes aps. conjugados, sala, 1, 2 e 3 qts., vazios, alugados ou em final de construção. Tratar: CUNHA, Creci 961. Rua Assembléia, 51, Gr. 701 — Tel. 52-2877. Urgente.

CENTRO — Vende-se apartamento 302 da Rua do Resende, n. 47. Sala-quarto conjugado, mobiliado, cozinha e banheiro — Tratar na Avenida Rio Branco, n. 114 — 13.º andar ou pelo tel. 32-3743. CRECI 370.

CAMERINO, 98 — Prédio bom estado c loja e sobreloja, terreno 7,80x46,00, grande opert. p apenas 70 000. Carla Imóveis 22-4131 e 22-2961. CRECI 167.

CINELANDIA — Resid./escrit. — Vendo ótimo ap. s., qt. sep., coz., banh. e área c tanque. Chaves: tel. 42-8408. CRECI 1 018 — Leodeir.

CENTRO — Vendo ap. na cobertura c 218 m2, de frente, c varanda de 18x5, 1 sala, 4 qts., coz., 2 banhs. e dep. Serve p negócio ou res. Ver R. Riachuelo, 271. Tratar c prop. Tel. .... 58-2231 ou 43-5704.

CENTRO — Vendo p. preço de ocasião o ap. 18 da R. Carlos de Carvalho 12, com sl., banh., coz. [illegible] Tratar na APSA — Tel. 42-1869. Cor. Resp. M. GUERRA — Creci 4.

CENTRO — Vendemos conjunto com saleta, sala, banheiro e instalações. — CONTATO IMOBILIÁRIO — Rua México, 111, gr. 301, tels. 22-3480 e 52-1898 — Creci 342.

CENTRO — Vendo na R. Washington Luís 16, ap. 103, c sala ampla, 2 qts., ampla coz., banh. comp., área e dep. empreg., ver no local. 30 mil à combinar. — Tels. 23-0439 ou 23-5340.

EDIFÍCIO-GARAGEM automática, já funcionando, constr. Cordeiro Guerra. NCr$ 6 500, cada, a vista. Vale mais. 45-2073 (Creci 3301 — CASTRO.

FÁTIMA — Vendo ap. na Rua N. S. de Fátima c salão varanda, 3 quartos, c varandas, quarto e banheiro de empregada, área, elevador. Parte à vista, parte em 15 anos. Tratar Av. 13 de Maio, sala 2 004 (9 às 12 horas).

FÁTIMA — Vendemos excelentes apartamentos de 2 quartos, sl., cozinha, banheiro e área, com tanque, à Av. N. S. de Fátima, 83, ap. 504 e 203 — Planos de venda em 24, 36 e 50 meses, com entrada facilitada. Ver no local e tratar na Companhia Comercial e Corretora Nôvo Mundo, à Rua do Carmo, 71, 2º and. s. 201, não se atende ao telefone, falar com Sr. JACQUES — (E. BICALHO — CRECI 937).

FÁTIMA — Vende-se o ap. 3 202, da R. Cardeal D. Sebastião Leme, 103, c. sala, qt., coz., banh. e subsolo habitável. Tratar na APSA — Tel. 42-1869 — Cor. Resp. M. GUERRA — Creci 4.

KAIC — Kosmos — Centro — Bairro de Fátima — Av. N. S. Fátima, 80, ap. 102 — Vende-se ótimo ap. 1.a locação c/ ampla sala, 2 qts., banh. social, cozinha, dep. compl., área serviço 78m2. Preço .... 32 000,00 financiados. Ver c porteiro. Tratar KAIC, Rua do Carmo, 27-A, s loja. Tels. 52-2995 e 22-1860, Creci J 72.

KAIC — Kosmos — Centro — Rua Santana 73 — Vende-se ap. c/ sala, banh. social, kitch, apenas 11 000,00 financiados. Alug. s/ contrato. Tratar KAIC — Rua do Carmo 27-A — s/ loja. Tels. ... 52-2995 e 22-1860 — CRECI J. 72.

KAIC — Kosmos — Centro — Rua do Senado 320 — Vendemos 2 aps. (separadamente) — saleta, qt., banh. kitch., ótimo para renda ou moradia. Entrega vazio. Tratar KAIC — Rua do Carmo 27-A s/ loja. Tels. 52-2995 — 22-1860 — CRECI J. 72.

PRAÇA 11 — R. Marquês de Pombal, 171 — 2.º andar. Vendo bom ap. conjugado c banheiro comp. (vazio), procurar chaves na loja do edifício, c Sr. Raul — Maiores detalhes c Tavares. Tel. 52-9772, das 12 às 15 horas a partir de 2a.-feira — Corresp. Resp. A. Augusto de Almeida — CRECI 1 064.

PRAÇA JOÃO PESSOA, 9, ap. 304. Vazio. Salão c arm., sinteco, varanda, boa cozinha, banh. central. Chav. c port. Telefones: 22-5893, 30-7696 à noite. Olmir. — CRECI 1012.

RUA CARLOS SAMPAIO, 364, ap. 1009 — Vde., frente, ocup., sl., qt. conj., banh., coz. Ac. Cx. c 1 mil sinal. 32-2493. — CRECI 569.

RUA RIACHUELO, 257, ap. 416 — Vde., vazio, sl., qt. sep., dep. Ac. Cxa. c 1 500, sinal. Ver local — 32-2493. CRECI 569.

RUA COSTA BARROS — Ap. vazio, frente, sl., 2 qts., coz., banh., área c tanq. Vendo p 21 mil. Aceito Cxa. Tratar F. Nogueira. Tel. 32-6004 — CRECI 50.

RUA GENERAL CALDWELL, 187 — Vendo o ap. 805, base NCr$ 12 000,00, facilitados. Diretamente com a proprietária. Telefone 54-3506.

RIACHUELO, 278, ap. 903. Qt., sl. sep., frente. Coz., banh. 8 mil a comb. Urgente. Telefones: 22-5893, 30-7696 até 22 horas. Olmir. — CRECI 1012.

SALAS, casas, aps., terrenos no centro e outros. 22-6408 — Org. Vieira de Souza — CRECI 1 115 — Marilda.

SANTO CRISTO — Vende-se na R. Santo Cristo 67, ap. 201 e 301 de frente, c sala, 2 quartos, área e depend. emp. Preço 22 000 c 10 à vista e saldo 3 anos. Ver no local e tratar c Figueredo pelo tel. 52-7584 ou 23-5165.

SANTO CRISTO — Vende-se prédio, 2 pavimentos c moradias independente. Altos, 3 qts., 2 sls., dep. baixos: 3 qts., 3 sls., dep. Ver Rua Comendador Leonardo, 67. Chaves no 45. Preço .... 25 000 parte facilitado. Tratar Fernando. Tel. 37-8027 ou .... 57-2436.

TERRENO — Vende-se terreno de 3 mil metros quadrados, na Rua de São Carlos, no Estácio. Telefone 57-9345.

VAZIO — Conj., gde., banh., cozinha, já dividido. Praça Pres. Aguirre Cerda 47, ap. 112. Chave, ap. 111. Entrada 5 000. Rest. finan. 3 anos. Prest. 200,00. Menos do aluguel. Detalhes tel. 23-1214. Creci 644. Veloso.

ZONA SUL

GLÓRIA — S. TERESA

GLÓRIA — V. ap. sl., 3 qts., coz., banh., área, Rua Cândido Mendes 359, ap. 5, ent. 11 milhões. Tel. 52-8379. CRECI 1 193.

GLÓRIA — R. do Russel 710, vendo ap. ocupando todo 9.º andar, c 380 m2, gar. p 4 carros. Precisando reforma. Ver c o port., tratar na Av. Pres. Vargas, 590, s. 210, tels. 23-0459 ou 23-5340.

GLÓRIA — R. Cândido Mendes, 215 — Vendo, vazio, c qt., sala, saleta, cozinha e banheiro — Tratar tel: 22-1314 c Nilton Gonçalves Vieira — Creci 503 — 1a. Região.

GLÓRIA — R. Cândido Mendes, 263, ap. 703 de frente. Vende-se 2 qts., sl., arms. embuts., banh. côr, gde. coz., área c tanque. Preço à prazo NCr$ ... 35 000 ou à vista NCr$ 28 000. Ver c proprietário no local. Tratar Imob. MARVIL LTDA. — Av. Rio Branco 37, Grs. 407/9 — Tels. 22-5310 e 43-7142.

GLÓRIA — Vendo ap. 102, Cândido Mendes 66, com 2 sls., 3 qts., área, 2 banhs., deps., por 60 milhões financiados ou 53 à vista. Dr. Luís Fernando — Tel. 28-1970, após 19 h.

GLÓRIA — V. frente p/mar, 231 m2, vazio, luxo, 3 sls., 4 qts., Cr$ 65 milhões. Rua Glória, 190 ap. 401, Dr. Dirceu Abreu, Av. R. Branco, 120 s loja. 22-6302, 22-3654.

SANTA TERESA — Vendo pela melhor oferta, terreno à Rua do Paraíso, 22, 14,50x13m. Tel.: 48-2248.

SANTA TERESA — Vdo. mansão, construção c 600 m2 — Em terreno de 60x350 — 21 000, garagem p 5 carros, canil, fonte de água, mirante c vista p Guanabara. Ver Rua Almirante Alexandrina 487. Preço NCr$...... 220 000,00 — c 50%. Tratar tel. 22-7360. CRECI 1 129.

SANTA TERESA — Vende-se urgente por NCr$ 20 000,00 casa com sala, 3 quartos na Rua Oriente, 97. Bonde Paula Mattos na porta. Tratar domingo o dia todo e dias úteis das 14 horas em diante. Entrega vazia.

SANTA TERESA — Magnífica mansão, p laboratório, Clínica ou repouso. Tudo amplo. Base 170 000 a combinar. Tratar c Planta Imobiliária — R. da Quitanda 65 — 3.º 42-1366. CRECI 690.

SANTA TERESA — R. Almirante Alexandrino, 514 — Vendemos aps. alugados e vazios s contrato, c sala ampla, jardim inverno, 3 quartos, banheiro completo cozinha espaçosa e dependências empregadas. Preços a partir NCr$ 30 000,00, com 20% de entrada e saldo até 30 meses, tabela Price. Ver no local c. Sr. João, até 17 horas e tratar na Financial Administradora S.A. — Av. Franklin Roosevelt, 194, s loja 203. Creci 266 — ou Vicente Lima. Av. Rio Branco, 156, sala, 1804. Creci 90.

SANTA TERESA — Rua Joaquim Murtinho. Vendo ap. frente, vazio, sala, 3 quartos, armários, dep. e área. Com telefone. Imob. Sul-Americana. Av. Rio Branco, 158, salas 1009-11 — Tels. ... 42-1277 e 42-8692 — CRECI 147.

SANTA TERESA — Prédio de dois pavimentos, com garagem, na Rua Monte Alegre, 190, sendo o 1.º pavimento com varanda, hall, living, sala de jantar, copa, cozinha, banheiro, quarto de empregada, área com tanque e WC e o 2.º pavimento com hall, varanda, 3 quartos, banheiro social e terraço, será vendido em leilão judicial pelo Leiloeiro Fernando Melo, têrça-feira, 31 de outubro de 1967, às 16,00 horas no local. Mais inf. tel. 42-8205.

SANTA TERESA — Prédio residencial, de 2 andares e 2 subsolos, com garagem, na Ladeira do Castro, 131, sendo o 1.º andar com 2 salas, varanda, banheiro, copa-cozinha, o 2.º andar com 3 quartos e varanda, o 1.º subsolo com sala, 2 quartos, banheiro, cozinha e varanda e o 2.º subsolo com quarto, banheiro e área com tanque, será vendido em 2.º e definitivo leilão judicial, pela maior oferta, pelo Leiloeiro Alvaro Chaves, sexta-feira, 20 de outubro de 1967, às 16,30 horas, no local. Mais inf. das 9,00 às 12,00h., pelo tel.: 22-4382.

SANTA TERESA — Casa de 2 pavimentos e amplas acomodações, vende-se no melhor ponto do bairro. João Silva — (Creci 742) — Av. Treze de Maio, 23, 10.º, tel. 42-8177.

VENDO financiado ótimo conjugado ocupado sem contrato — R. Conde Laje, 2, ap. 620 — 25-4036 e 32-7949.

VENDO ap. 2 qts., dep. completo. 5 mil. Ac. Caixa — Telefone 43-0295.

VENDO excelente ap. 2 qts., saleta, 2 salões, dependênc. emp. R. Cândido Mendes 164, ap. 1 004. Financio não aceito Caixa [illegible] COPEG. Tratar de 13 às 17 h. CRECI 150.

VENDE-SE — Um apartamento c quarto e sala. Rua Cândido Mendes n.º 140 ap. 406. Tratar c a proprietária pelo tel.: 52-4431.

VENDO ap. 602. R. dos Inválidos n. 22. 18 mil. Inf. das 8 às 12 horas. Portaria.

CATETE — FLAMENGO

A PEQUENA entr. sldo. 3 anos, 3 qts., 3 sls., deps., copa coz. fte. 4 qts., 2 sls. c gar. Visitas 25-9494 — Dsp. Interm.

APARTAMENTOS VAZIOS! Flamengo, vd., qt., sl., conj. e sep. e dept. Marquês Abrantes, Pedro Américo e Santo Amaro. Tratar Imob. Souza Almeida R. Sen. Dantas, 117, gr. 711, tels.: 52-5911 — 42-4556.

ATENÇÃO — Vendemos ótimos aps. de sala ampla, 1 quarto separado, peq. cozinha, banheiro, frente, final de construção. Rua Silveira Martins, 110. Base: NCr$ 13 500,00 c sinal de NCr$ 5 500 e saldo a combinar em 2 anos. Ver n. local c. Sr. Gurgel e tratar à Av. Graça Aranha, 174, s 516. Tels.: 32-5353 e 42-5206. Creci 1161.

ATENÇÃO — R. M. Abrantes, 185, ap. 903 c. sl., qt., banh., coz. e garagem se quiser. Peças claras separadas. NCr$ 10 m e saldo facilitado. Chaves no local. Tratar dias úteis. 46-8350.

APARTAMENTO quase pronto, R. Silveira Martins, na quadra da praia, com quarto e sala separados, cozinha, banheiro, área c tanque. Entrada: NCr$ 6 000,00. Tel.: 23-0131 — CRECI 668.

ATENÇÃO — Flamengo — Temos aps. conj. 1 e 2 quartos. Aceitamos Caixa. Inf. IMOB VELMA LTDA. — 52-3086. Creci 850.

APARTAMENTOS — Frente, sal., sala e quarto separados, banh., coz. e área. Obra em ritmo acel. Entr. 4 000, saldo a comb. — Rua Paissandu, 122 — Construção e venda de Graça Couto S.A. — Tel.: 52-0384 — CRECI 1280 — Fernando Cesar.

APARTAMENTO Flamengo — Vendo c/ 2 salas, 4 quartos, frente p/ mar, 2 banh., lavabo, copa, coz., 2 qt. empreg., andar alto. Obra bem adiantada, construt. Sisal. Praia Flamengo 60, ao lado jardins palácio Catete. Tratar 25-0077 à noite.

APARTAMENTO — Vendo com 2 quartos e sala c sinteco, banheiro e cozinha modernos com vulcapiso e armario de aço, WC de empregada e área — Pintura plástica, vazio. Ver com o porteiro. Rua Senador Correia, 42, ap. 201 — Informações 58-7851.

CASA GRANDE — Catete 400 m2, gdr. salões, ótima p clínica, hotel, clube, colégio, etc. Vdo. e financ. c peq. entrada ou alugo. Precisa obras. 45-4038.

CATETE — Vdo. 2 prédios juntos c 400 m2, Rua Pedro Américo, 103-107. Preço 200 milhões, financ. Tel. 52-8379. CRECI 1193.

CATETE — Ap. vazio, nôvo. — Vende-se, à Rua do Catete, n.º 214, ap. 501, de quarto, sala separ. etc. — Vende c 12 de entr. e 300 mensais. — Aceita-se Cxa. Econ. e etc., c 5 m. de sinal. — Ver c encarregado Sr. Pimenta. Tel. 31-1621 ou 31-2851. IMOB. LUIZ BABO — CRECI 466.

COBERTURA — Dois qts., sl., banh., coz., dep. empreg., copa, 1 terraço 70 m2. Av. Osv. Cruz, 96, ap. cobert. único vista panorâmica Botafogo, Flamengo. Em const. alvenaria. Detalhe 23-1214. CRECI 644. VELOSO.

CATETE — Vazio, pintado, vende-se ap. conj. Pode separar, tem parede no meio. Sancas. R. Catete, 66, ap. 305, c porteiro. NCr$ 9 000,00 entrada. Restante 2 anos. Tel. 57-2802.

FLAMENGO — Troca-se ap. de 3 quartos, sala e dependências por outro de quarto, sala e dependências — 42-4776 — 45-9485.

FLAMENGO — Vende-se ap. luxo, 3 qts., sala. Dependência. Rua Marquês de Abrantes 45, esquina. Travessa dos Tamoios. Tratar tel 36-1752 — Alexandre.

FLAMENGO — Vendo vazio ap. qt., sl., separados, dep. compl., área, tanque. Ver Silveira Martins, 157, ap. 306. Preço NCr$ 20 mil, 50% sinal, saldo forma aluguel. Tratar 52-6571, segunda-feira p manhã.

FLAMENGO — C. Baependi, 112, ap. 308, início de construção, amplo, vende-se c sala, 2 qts., banheiro em côr, cozinha azulejada até o teto, dep. compl., armários embut. Tel. 45-4876. — Sr. Klein, 16 às 18 horas.

FLAMENGO — Praia — Um ap. p andar c 340 m., 2 áreas, duas amplas salas, 4 espaçosos qts., varanda, etc. 2 banhs, etc. Ver zelador Weiss n.º 118, ap. 201. Preço 150 mil c 50% em 2 anos. Precisa pintura. Venda exclusiva R. C. Fernandes. Av. Rio Branco 185 — 18.º. Tels. 42-1260. — CRECI 150.

FLAMENGO — RUA MARQUÊS DE ABRANTES, 82 — De frente e indevassáveis, 1 ou 2 salas, 2 ou 3 quartos, 2 banheiros sociais, copa-cozinha, dependências completas para empregada e garagem. Apenas 4 apartamentos por andar. Entrada de .... NCr$ 1 200,00 e mensalidades de NCr$ 260,00 — Construção com a garantia de IRMÃOS TORÓS LTDA. e aprovada pela nova lei de incorporações. Informações no local diàriamente até as 22 horas ou em nossos escritórios à Av. Rio Branco, 156, sala 808. Tels. 32-3813, ... 52-7494, 22-2793 e .. 52-8774 — JULIO BOGORICIN — CRECI 95.

FLAMENGO — Vendo ap. sala, qt., banh. ampla kitch., ótima posição. NCr$ 8 000 à vista, rest. a comb. Ver c porteiro, R. Senador Vergueiro, 203, ap. 1028.

FLAMENGO — Vendo ap. frente, 1.ª locação, sala, 3 quartos, 2 banheiros, coz., área c tanque, dep. emp., garagem. Escritura. Ver c porteiro, R. Marquês de Abrantes, 118, ap. 901. Tratar 22-2376. CRECI 902.

FLAMENGO — Vendo apartamento 504, Rua Ferreira Viana, 44, c quarto amplo, sl., coz., banh., dep. empreg., área c tanque. Tratar p tels.: 31-1101 e 31-3015 — Brandão. — CRECI 792.

FLAMENGO — Vende-se ap. de frente, quarto e sala separados, cozinha, banheiro, entrega imediata — Rua Buarque de Macedo, 8, ap. 102 — Chaves com porteiro — Tratar na Av. Rio Branco, 131 — 12.º — Tel. 32-7749 — CRECI 707 — Nilton.

FLAMENGO — Rua 2 Dezembro 73 904, quadra da praia — V. amplo ap. conjugado, vazio, indevassável, bem financiado. Ver c porteiro e tratar 42-1522 e 22-3692 — CRECI 672.

FLAMENGO — V. ap. frente, vazio, living, 3 qts. etc. Cr$ 75 milhões financ. Dr. Dirceu Abreu, Av. R. Branco, 120 s loja, 22-6302, 22-3654.

FLAMENGO — Vende-se na Av. Osvaldo Cruz esquina de Samuel Morse ap. vazio, com 3 salas, 4 quartos, 2 quartos para empregados, garagem etc. Preço e condições no escritório de GASTÃO MACIEL — CRECI 10 — 1a. Região. Rua do Carmo, 27, gr. 606, tels. 52-5225 e .. 52-6698.

FLAMENGO — De frente ap. com 130 m2 — 2 sls., 3 qts. copa, coz., dep. empreg. área na Rua Paissandu, com inquilino — NCr$ 52 vista ou 57 fin. em 3 anos — Tel. 25-2378 e .... 37-5106 — CRECI 1 158 — Tel. 52-1892.

FLAMENGO — Vende-se na Av. Rui Barbosa ap. vazio, com 3 salas, 3 quartos sendo um duplo, 2 banheiros sociais, 2 quartos p empregados, demais dependências. — Preço e condições no escritório de GASTÃO MACIEL — CRECI 10 — 1a. Região. Rua do Carmo, 27, gr. 606, tels. 52-5225 e .. 52-6698.

FLAMENGO — Vende-se apartamento de frente, 2 salas, 3 quartos e dependencias, na Avenida Osvaldo Cruz n. 12, ap. 401 — Chaves com o porteiro.

FLAMENGO — Vendo na R. Marquês de Abrantes, ap. de frente, c 120 m2, c 3 qts., living, e demais dep. comp., apenas 55 mil c 30 de sinal. Visitas nos tels.: 23-5340 ou 23-0459.

FLAMENGO — Vende-se Rua Senador Vergueiro, 1 quarto e sala, dependencias de empregada, 2 varandas e elevador privativo. Vista para tôda a Guanabara. — Tratar telefone 25-6850 de segunda a sexta das 12 às 16 horas. Creci 841.

FLAMENGO — Junto à praia — Vdo. ap. 1 por andar, vista mar, 300 m2, 3 qts. c arms., salão, 2 banhs., garagem. NCr$ 150 000 a comb. Tel. 22-7226 — Creci 1 173.

FLAMENGO — Paissandu, 111, 605 — Vdo. ótimo ap. fte., 2 qts. amplos, sala, 2 banhs. etc. Ótimo preço. Financ. 36 meses. Chaves c port. Tel. 22-7226 e 37-4794 — Creci 1173.

FLAMENGO — Ap. nôvo, 2 sls., conj., 3 qts., banh., coz., área, dep. de empr. Ver Sen. Vergueiro, 35, ap. 501 — Chaves com porteiro — Tel. 25-0502 e ... 43-9997.

FLAMENGO — Vende-se vários apts., R. Buarque de Macedo, 8, quarto e sala separados, banh., coz., ocupados s contrato. Procurar porteiro Severino. Tratar na EMIL, Av. Rio Branco 156 Gr. 1 231. Tel.: 52-9059.

KAIC — Kosmos — Flamengo — Rua Senador Vergueiro 159 — ap. 1 102 — Pronta Entrega — Vendemos magnífico ap. em edifício de alta classe tendo hall, 2 salas, jard. inv., 3 qts., c/ armários, garagem área 200 m2. Tratar KAIC — Rua do Carmo, 27-A — s/ loja — Tels. 22-1860 e 52-2995 — CRECI J. 72.

KAIC — Kosmos — Flamengo — Rua Correia Dutra, 39 — Vendemos ap. 207 - fundos. Final de construção c sala, qt. (separado), banh. social e jard. inv. 45m2. Ótimo preço. Tratar KAIC, Rua do Carmo, 27-A, s/loja, Tels. 52-2995 e 22-1860. Creci J. 72.

LARGO DO MACHADO — Vendemos lindo ap. de frente servindo para consultório, sala e quarto conjugado, banh. soc., cozinha. Sinal 8 000 novos, restante em 46 meses. Ver Rua Bento Lisboa, n.º 184, ap. 510. Info. FRISA: 32-8803 e 22-0087. CRECI 205 e J-263.

MARQUÊS DE ABRANTES, 92, ap. 307 — Vende-se ap. de sala, qt., coz. e banh. — Ver de 9 às 14 horas.

MARQUÊS DE ABRANTES — Vendo bom apartamento frente, sala, 3 quartos, banheiro em côr, cozinha, dependências compl. emp., área envidraçada, garagem no nível da rua, (escritura), edif. sôbre pilotis. Chaves c o porteiro. Rua Marquês de Abrantes 173, ap. 701. Tratar tel. 45-2194. Não aceito intermediários.

PRAIA DO FLAMENGO — Vendo baratíssimo por estar alugado mas sem contrato. Ótimo ap. com quarto, sala, coz. e banh. com NCr$ 6 500,00 de entrada e pres. de NCr$ 249,00. Ver c/ o corretor na portaria diàriamente das 9 às 11,30 hs. na Praia do Flamengo, 12. A desocupação é feita gratuitamente pela nossa firma. Inf. Rocha, Mendonça Imóveis — Av. Nilo Peçanha, 151 — 9.º andar. Tels. 42-0610 — 22-0245 e 22-4474 — CRECI 1 290.

PRAIA FLAMENGO 122, ap. 506, visitas após 14 horas. Sala 20 m2, 2 qts., banh., coz., dep. emp. Preços: NCr$ 23 000,00 à vista. Inf. 52-9767. CRECI 661.

PRAIA DO FLAMENGO, 314 — ap. 11, 2.º, sala, 2 quartos, etc. — Vende-se. Sr. Manoel. Tratar — Gustavo Sampaio, 28 — ap. ... 1 004 — 2.a feira em diante.

PRAIA DO FLAMENGO, n. 60 — Em suntuoso edifício sem pilotis vendemos lindo ap. de frente, com hall, salão, 3 amplos dormitórios, c armários embutidos, 2 banheiros sociais em côres, copa-cozinha, área com tanque, 2 quartos e banheiro de empregada. — Construção adiantada, garantia de SISAL S.A. Sinal 5 000,00, saldo em 2 anos. Ver das 9 às 19 horas. — Tratar na Predial Aquarela — Rua México n. 11, 12.º andar. Telefones 52-3612 e 42-6874. Primeira classe no ramo imobiliário — Creci 258 — Corretor responsável S. Sabah.

PARA ENTREGA VAGO — Na Rua Artur Bernardes, ap. de frente c 2 amplas salas, 2 quartos c arm. emb., banh., em côr, cozinha, quarto e dep. empreg., garagem. Preço: NCr$ 70 000,00 c parte fin. em 12 meses. Civia — Trv. Ouvidor, 17 (Div. de Vendas, 2.º andar). Tel.: 22-1848 de 8,30 às 18 horas. (Sindicalizado — Corr. Resp. P. Piza — CRECI 640).

PRAIA DO FLAMENGO — N. 144, ap. 901 — Luxo. Vende-se 440m2 Edif. de 1 ap. por andar c telefones, arms. embuts., biblioteca, todo atapetado. Tratar Imob. Marvil Ltda, Av. Rio Branco, 37, grs. 407 9. Tels. 23-5310 e ... 43-7142.

PRAIA DO FLAMENGO, 98, ap. 606 — Frente — vista p o mar — pronta entrega — sala, 3 qts., banh., coz., demais deps. — tôdas as peças de frente — ótimo acabamento — Garagem — Base: 70 mil a comb. — Ver no local — Inf. c MAURÍCIO GOLDBACH — Tels.: 52-9425 e ... 42-5734 — CRECI 500.

PRAIA DO FLAMENGO, 8.º and. ap. de sl. e qts., banh., coz. e varanda c linda vista sôbre o parque e a praia. NCr$ 30 000,00. Facilito. Ver e trat. c o prop. Tels. 32-4455 e 26-9088.

QUER vender seus aps. vazios, alugados, de conj. até 3 qts. Resolvo em 30 dias sem desp. para vsa. Tenho vários compradores. Flamengo, Catete, Botafogo, Laranjeiras. Faça uma visita Pres. Vargas, 590, sala 211. Telefone 23-1214. CRECI 644. VELOSO.

RUA SAMUEL MORSE, 12, ap. 302 — Flamengo — É a 1a. transversal da Osvaldo Cruz de quem vai para a Zona Sul. Grande apartamento constando de hall nobre, dois grandes salões, 4 qts. c arm. emb., 2 banhs. socs. em côres, grande copa-cozinha, área de serviço, dep. comp. e garagem. Visitas hoje no local ou informações na Veplan Imobiliária, Rua México, 148, 3.º andar — J-107 — CRECI 66 — Tels.: .. 52-2830 e 22-6102.

VENDO 250m2 de sossêgo e conforto em plena Senador Vergueiro por somente NCr$ 100 000,00 a curto prazo. Urgente. TAL — Taubate Administradora. Tels. 42-5099 e 52-7557. Creci 84.

VENDE-SE o ap. 81 da Av. Rui Barbosa, 422 c grande terraço, salão, 3 qts., copa-coz., banh., dep. empreg. e garagem. Tratar APSA. Tel.: 42-1869. Corretor Resp. M. Guerra. CRECI 4.

VENDO ap. 3 quartos, 2 salas, banh., toilete, coz., área de serviço, dep. completas e garagem. — R. Senador Vergueiro, de frente, c arm. embutidos. Visitas tratar tel. 56-2034. Jola Goulart. — CRECI 59.

VAZIO, frte., 2 qts., sl., banh., coz., dep. compl., pças. grds. frte. Palácio GB. Rua P. Carlos Campos, 137, ap. 102. Entr. 15 000. finan. 3 anos. 500,00. — 23-1214. CRECI 644. VELOSO.

VAZIO. Conj., grde., banh., coz. Sen. Verg., 203, ap. 224 c port. entr. 4 000, rest. Cxa. Econ. Ver local. 23-1214. CRECI 644.

VENDE-SE o ap. 304 R. Silveira Martins 150 c sala, 2 qts., coz., banh. e dep. empreg. Tratar na APSA — Tel.: 42-1869. Corret. resp. M. Guerra. CRECI 4.

LARANJ. — C. VELHO

COSME VELHO — Casa nova, local aristocratico, 300 metros Túnel Rebouças, terreno 12x26, 2 pavs., centro jardim, 176 m2, 2 amplos quartos, aquec. central. NCr$ 140 000, 18 meses. Tel. 35-7774.

INCORPORAÇÃO CIVIA — PARA ENTREGA ATÉ DEZEMBRO PRÓXIMO — Na Rua Pinheiro Machado, 62, vendemos os últimos e excelentes apartamentos (somente 2 aps. por andar), de frente, c 230m2, constando de: 2 salas, 4 quartos, 2 banheiros, cozinha, quarto e dep. empreg., área, garagem privativa. CIVIA — Trav. Ouvidor 17 (Div. de Vendas, 2.º andar). Tel.: 22-1848, das 8,30 às 18 horas. (Sindicalizado — Corr. Resp. P. Piza — CRECI 640).

JARDIM LARANJEIRAS — Excelente negócio, ap. de luxo com telefone, ar refrigerado, entrega imediata, 3.º andar, de frente. Hall, 2 salas, 3 qts., c armários, banh. em côr, copa, cozinha, área c tanque e inst. p máq., dep. p empregada, garagem. Não é encosta de morro. NCr$ 38 mil de sinal, e o restante em 3 anos a combinar. Predial Coliseu, Rua México, 168, gr. 305. — 22-4562 e 32-3809. CRECI 44.

KAIC — Kosmos — Laranjeiras — 214 — Vende-se baratíssimo, ótimo ap. c sala, 3 qts., cozinha, banh. social e dep. compl., apenas 32 000,00 c/ 12 000,00. Saldo em 40 meses, alug. s contrato. Tratar KAIC, Rua do Carmo, 27-A s/loja. Tels. 52-2995 e 22-1860 — Creci J. 72.

KAIC — Kosmos — Laranjeiras — Rua Presidente Carlos de Campos, 115 — Vende-se grande casa, 3 pavimentos c terreno de 14 000 m2. Ótimo para casa de saúde, colégio ou clube, área construída de 604m2. Base 450 000,00 financiados. Tratar KAIC. Rua do Carmo, 27-A, s loja. Tels. 52-2995 e ... 22-1860. Creci J. 72.

LARANJEIRAS — Ap. em final de construção. Apenas 2 p andar, sala, 2 amplos dormitórios, banheiro social, cozinha, área de serviço, quarto e WC de empregada — Rua Pinheiro Machado, 17, ap. 302. Tratar na Predial Aquarela. Rua México, 11, 12.º andar. Tels.: 52-3612 ou 42-6874 — Primeira classe no ramo imobiliário — Creci 258 — Corretor responsável S. Sabah.

LARANJEIRAS — Cosme Velho, Rua Efigênio Sales, 196, ap. 201, um por andar, 2 salas grandes, 4 quartos, dep. empr., garagem, copa-cozinha e banheiro de luxo c azulejo 11x11 até o teto, rebaixado, pintado e sintecado, chaves no 101. Tel. 27-3665 — Entrada de 23 mil e mais 30 mil já financiado em prestações NCr$ 400,00 mensais. Aceito menor ap.

LARANJEIRAS — Vdo bom ap. de sala, 2 quartos, banh., coz. área, dep. de empreg. e garagem — c sinteco, pintado de nôvo, na Rua Pinheiro Machado — vazio — c 2 frentes — Ótimo prédio — Pço. a combinar — Tel. 25-2378 e 37-5106. — CRECI 1 158 — Tel. 52-1892.

LARANJEIRAS — Vende-se apartamento de sala e 4 quartos, todos de frente, banheiro, cozinha e dependências completas de empregada, s, garagem. Preço 60 milhões com 50% financiado em 2anos. Ver e tratar na Rua das Laranjeiras, 1, ap. 401. Telefone 45-6335.

LARANJEIRAS — Vendo ap. vazio, frente, 2 quartos, saleta, sala, coz., demais dependencias. Preço: 32 000,00, sinal NCr$ ... 22 000,00, restante fin. AMARAL — Tel.: 27-3186.

LARANJEIRAS — Maravilhoso ap. c saleta, salão, 3 dormitórios, banh. soc., copa-cozinha, área serviço, dep. emp. emp., garagem, boxe, acabamento super luxo. Preço: 80 mil novos. 50% entrada, restante 2 anos. Ver Rua das Laranjeiras, 356 ap. 401, vazio. Info. FRISA: 32-8803 e ... 22-0087. CRECI 205 e J-263.

LARANJEIRAS — Em frente ao Parque Guinle, vendemos ap. de luxo, c 2 salas, 3 dormitórios, 2 banhs. socs., copa-cozinha, dep. comp. emp. Preço: 90 mil novos, 50% entrada, Restante 2 anos. Ver Rua Gago Coutinho, 77 ap. 201. Info. FRISA: 32-8803 e ... 22-0087. CRECI 205 e J-263.

LARANJEIRAS — Vendo ap. em andar alto, vazio, edifício moderno, centro de terreno, longe dos morros, com 2 salas, 3 quartos, arm. emb., gde. banh. social, gde. cozinha, área, dep. empr. e local p. carro. Preço à vista NCr$ 50 000,00. Visitas pelo telefone 57-3996. CRECI 524.

LARANJEIRAS — Vende-se no Edifício Águas Férreas ap. duplex vazio com 2 salas, 4 quartos, 2 banheiros, garagem e demais dependências. Preço e condições no escritório de GASTÃO MACIEL — CRECI 10 — 1a. Região. Rua do Carmo, 27, gr. 606, tels. 52-5225 e .. 52-6698.

LARANJEIRAS — Final de construção — (Rua das Laranjeiras — próx. Rua Mário Portela), Vendo ap. com garagem, sala e quarto separados, banheiro e cozinha. Preço: 8 mil. Sinal: 4 mil. Saldo: 18 meses. Inf. 22-5814 — 32-5735. CRECI 1 137.

LARANJEIRAS — Rua Pinheiro Machado, defronte ao Fluminense. Prédio em centro de terreno. Vendemos ap. com 2 ou 3 qts. c arm. emb., copa-cozinha, dep. comp. com ou sem garagem. — Construção Gomes de Almeida & Fernandes. — Informações na Veplan Imobiliária, Rua México, 148, 3.º andar — J-107 — CRECI 66 — Tels.: .... 52-2830 e 22-6102.

LARANJEIRAS — Vende-se pela melhor oferta ap. 1 405, Rua Laranjeiras, 210, 1 salão, 2 quartos e demais dependências, Chaves c porteiro. Tratar Rua do Carmo, 17 — 7.º and. Tel.:... 31-0918.

LARANJEIRAS — Piscina, jardim, terreno 5 000m2, 2 salões, 4 dormitórios c arm., 3 banhs. em alto luxo, copa-cozinha, 3 qts. emp., garagem 2 carros. Área de 500m2. Preço excepcional NCr$ 170 000,00. Aceito troca de imóveis Zona Sul, pagamento facilitado. Visitas VIMAP — Tel. 52-6339 — CRECI 1 213.

RESIDÊNCIA representativa p. família de fino trato, bairro Parque Guinle, 5 minutos do centro, vista deslumbrante, hall, living, terraço grande, 6 dormitórios, piscina, jardim, amplas dependências. Visitas: Tel.: 25-3954, das 9 às 12 horas.

TERRENO — Rua Gago Coutinho, 73, livre para incorporação, 30 x 20, vende-se por 350 000 — Tel. Sr. Machado .... 22-9403. (B

TERRENO — Cosme Velho — Vende-se excelente terreno 760 m2 na R. Pedro Velho. Tel.: 57-4181 das 13 às 17h. diàriamente.

VENDO — 30 000,00 — Ótimo ap. Laranjeiras — 2 qts., sl., dep. emp. fim const. Prop. partir 2a. feira — 42-7942.

VENDO — Ap. claro e arejado c 7 quartos, sala, banh., coz., dep. completas de empr. sito na R. das Laranjeiras, c NCr$ 25 000,00 de entrada, restante em forma de aluguel. Tratar inclusive hoje, tel.: 56-2034. — Joal Goulart — CRECI 59.

BOTAFOGO — URCA

APARTAMENTO — Frente, garagem, prédio nôvo, entr. imediata, sala, 2 quartos e demais dep. c sinteco. Entr. 20 000, saldo a combinar. — Rua Real Grandeza, 238 307. Chaves c porteiro. Tratar 42-5093 — CRECI 1280 — Fernando Cesar.

APARTAMENTOS — Vendemos, c sala ampla, 1 e 2 quartos, cozinha, 2 banhs., sociais, dep. de empregada e garagem. Pilotis. Final de estrutura. Rua João Afonso, n. 49 (Lgo. Humaitá). Sinal de NCr$ 2 040,00 e prest. mensais de NCr$ 150 — Incorporação de Hercules Imóveis S.A. — Ver n local diàriamente até às 13 h. c Sr. Luís e tratar à Av. Graça Aranha, 174, s 516. Tels. 32-5353 e 42-5206. Creci 1160.

APARTAMENTO ótimo de frente, sl., 2 q., 2 j. inv. arm. emb. dep. e garagem à R. Alzira Cortez 14, ap. 302. Botaf. por 35 mil à vista ou 40 mil c 50% finan. em 2 anos. Tel.: 46-7607.

AVENIDA PASTEUR n.º 104 — Junto ao Guanabara e Botafogo de Regatas, com linda vista para a baía de Guanabara, vendemos ap. de alto luxo, 21 metros de frente, com 2 salões, 4 quartos c armários embutidos, 3 banheiros sociais, copa-cozinha, 2 quartos de empregada e garagem — Construção acelerada já na 5.a laje, com a garantia de Pires & Santos S.A. — Tratar no local de 9 às 19 horas — Estacionamento para auto. Tratar na Predial Aquarela — Rua México n. 11 — 12.º andar — Tels.: 52-3612 e 42-6874 — Primeira classe no ramo imobiliário — Creci 258 — Corretor responsável S. Sabah.

ATENÇÃO — Botafogo — C. ent. de NCr$ 15 m. mais 6 em 15 m. mais 24 em 2 a. v. ótimo ap. de fte., c sl., 2 qts., gar. etc. Tel.: 26-3456. CRECI 190.

ATENÇÃO — Urca — V. em local sossegado aprazível e confortável residência de fino acabamento. NCr$ 160 m. Tel.: 26-3456. CRECI 190.

AMORA IMÓVEIS, vende sólida casa c 4 qts., 2 salas, mais deps. e garagem na Rua da Matriz, por 140 mil e grande ap. c garagem em Voluntários, por 60 mil — Inf. 26-3196 e 32-3115 — CRECI 178.

BOTAFOGO — Casa vazia c qt., sl. Preço de ocasião 18 m. c 50%. Trat. c Havel, dias úteis das 9 às 12 e das 17 às 19 hs. Tel. 22-6783 — CRECI 1246.

BOTAFOGO — Ótimo ap. c/ sala, j. de inv. 3 qts., coz. banh. em côr, qt e WC de empreg. e área c/ tanque. Preço NCr$ ... 35 000,00 com NCr$ 14 000,00 de entrada e o restante financ. em 36 meses. O ap. está alugado, mas a desocupação é feita gratuitamente por intermédio de nossa firma. Aceitamos proposta. Ver c/ o corretor diàriamente das 14 às 16 hs. na Rua Humaitá, 261. Inf. Rocha, Mendonça Imóveis — Av. Nilo Peçanha, 151 — 9.º and. Tels. 42-0610 — 22-0245 e 22-4474 — CRECI 1 290.

BOTAFOGO — Vende-se saleta, quarto separados, banheiro e kit frente para o mar. Praia de Botafogo, 316/320, ap. 712 — Tratar na Av. Rio Branco, 131 — 12.º — Tel. 32-7749 — CRECI 707 — Nilton.

BOTAFOGO — Sala, 2 qts., coz., banh., qt. emp., área c tanque e deps. Rua Gal. Severiano — Tel. 42-7874 — CRECI 26.

BOTAFOGO — Vendo ap. sala, 2 qts., banh., coz., dep. emp., garagem. Frente. Preço: NCr$ .... 38 000,00. Inf. 52-9767. C. 661.

BOTAFOGO — Vendo, facilito, 2 aps., na R. Marquês de Abrantes, 152 201, 3 qts., sl., dep. NCr$ 50 000, outro R. Senador Vergueiro, 35 304, 3 qts., sl., dep., gar. NCr$ 50 000. Visitem H. Silva, R. Gonç. Dias, 89 s 405. Tels.: 52-3886 — 52-2840 — 29-8903. CRECI 648.

BOTAFOGO — Ap. de frente c 1 sala, 2 quartos, banh., coz., quarto e dep. empregada. Ocupado, contr. vencido. Preço NCr$ 28 000,00, c parte fin. 18 meses. Civia — Trav. Ouvidor, 17 (Div. de Vendas 2.º andar). Tel.: 22-1848 de 8,30 às 18,00 horas. (Sindicalizado — Corr. Resp. P. Piza — CRECI 640).

BOTAFOGO — Vendo ótima casa com vista para o mar, salão, 4 qts., e dependências completas com tel., e elevador privativo. Base: NCr$ 130 000,00. Tratar Imobiliária Alexandre Kamp — Creci 468 — Tel.: .. 42-5773.

BOTAFOGO — Vdo. ap. de frente c 2 quartos, sala, banh., coz., dep. emp. e garagem. Rua Guilhermina Guinle, 296, a p. 803. 38 mil. 26-2744. Fernando.

BOTAFOGO — Na praia de Botafogo, vendemos lindo apto. c sala, quarto, banh. soc., cozinha, área, dep. comp. emp. e garagem. Preço 28 mil novos c 11 mil novos, entrada, restante 2 anos. Ver Praia de Botafogo, 428 ap. 1205 Info. Frisa 32-8803 e 22-0087. Creci 205 e J-263.

BOTAFOGO — Vende-se apto. c sala, quarto, j. inverno, banh. soc., cozinha, área. Preço 21 mil novos, 11 mil entrada, restante 2 anos. Ver Rua Gen. Polidoro, 20, ap. 310. Info. Frisa — 32-8803 e 22-0087. Creci 205 e J-263.

BOTAFOGO — Pronta entrega. 1 sala, 2 quartos, cozinha, banheiro, área c tanque e dependências de empregada. Sinal de 12 000 e prestações de 565,00 sem parcelas intermediárias. — NATAN BERMAN — R. 7 Setembro, 66, 3.º, tels. 52-2281 e 32-6172 — CRECI 8.

BOTAFOGO — V. ap. Cobertura, terraço, 2 sls., 1 qto., ten. c arm. emb. banheiro social em côr, WC empr. completo, etc. Rua Marquês Olinda 106, apto. C 02 c linda vista. Preço 32 milhões, ent. 22 milhões, resto a comb. ver no local, tel.: ... 52-8379 Creci 1193.

BOTAFOGO — Vende-se residência desocupada NCr$ 50 000,00. Rua Mena Barreto, 152. Tratar seg.-feira 42-5517.

BOTAFOGO — Vendo vazio, pintado, ótimo ap. conj. somente NCr$ 9 300. Ver Praia de Botafogo, 206, ap. 1218. Posse imediata. Tenho outros. Tels.: 48-3056. Telles. Creci 826.

BOTAFOGO — Aps. excelentes zona sul. Troco 1 ou 2 ótimos aps. 120m2 cada um c garagem na escritura na R. General Goes Monteiro, 10.º andar, vista maravilhosa, por boa casa na zona sul. 37-4807. Creci 127.

BOTAFOGO — Aps. s. 2 qtos., dependências NCr$ 30 000,00 entrada 10 000 30 prest. 237,50 rest. 1 ano. Tel.: 26-2088.

BOTAFOGO — Prédio nôvo, ent. imediata, frente, garagem, sala, 2 quartos e demais dep., c sinteco. Entr. 20 000, saldo a combinar. Real Grandeza, 238 307. Chaves c porteiro. Tratar tel. 52-0384 — CRECI 1 280 — Fernando Cesar.

BOTAFOGO — Vendo ap. de 2 quartos, dependências e garagem. Vazio. Sinal NCr$ 20 000; restante facilitado. Rua Voluntários da Pátria n. 1, ap. 302 — Chaves n. 31, ap. 202. Tel. 22-0481.

BOTAFOGO — Av. Osvaldo Cruz, 110 114, vendemos em lançamento amplos aps. de sala, 1 e 2 quartos c dependências completas de empregada, quarto reversível e garagem, grande play-ground. — Preço de terreno NCr$ 4 320,00 — Preço da Construção NCr$ ..... 15 900,42 — Total ... NCr$ 19 900,42 — CONSTRUTORA SANTA ISABEL — Ver no local das 8,30 às 22 horas ou com o C.M.I. Tratar: C.M.I. — Av. Rio Branco, 156 — grupos .... 1508-11 — Tels.: ..... 42-5982, 52-7636 e .. 52-7537 — Creci 7.

COMPRO urgente, ap. à vista, Botafogo, Flamengo, Leblon c máximo 6 meses "habite-se", c 2 qts., sala, dependencias até NCr$ 33 mil — 42-9391 — .... 22-0443 — Macedo.

COMPRA-SE ap. de sala e quarto separados, com dep. empregada. Base 25 mil. 50% entrada, restante a combinar. Tratar diretamente Vol. da Pátria, 1, ap. 513. Tel. 26-0527.

KAIC — Kosmos — Botafogo — 2 por andar de frente para a Praia, acabamento de luxo — 240 m2, c/ salão, 4 qts., 2 banhs. sociais, copa, coz., 2qts. de empreg., garagem, tel. interno, aquecimento central etc. fase final de construção. Entrega 90 dias. Tratar KAIC — Rua do Carmo, 27-A s/loja. Tels. 52-2995 — 22-1860 — CRECI J. 72.

PRAIA DE BOTAFOGO — Superluxo. Vendo vazio, 1 andar, ap. c 400m2, composto de 2 salões, 5 qtos., (arm. emb.), 3 banheiros, copa, cozinha, 2 garagens, 2 qtos. empreg., biblioteca, etc. Preço: 300 mil. Condições a combinar. Inf. 22-5814 32-5735 creci 1137. Obs. Ar refrig. central — próprio.

PRAIA DE BOTAFOGO — Apartamento de sala e quarto separados, cozinha, dep. comp. inclusive garagem. — Informações na Veplan Imobiliária, Rua México, 148, 3.º andar — J-107 — CRECI 66 — Tels.: .. 52-2830 e 22-6102.

PRAIA DE BOTAFOGO — Edifício dos Cinemas Scala e Coral, Unidade de duas peças separadas, banheiro e kitch. Magnífica vista. Entrega até o fim do ano. Preço de ocasião. Ver hoje mesmo no local, Praia de Botafogo, 320. Tratar CLC — Companhia Lançadora de Condominios (CRECI 209 — Rua do Carmo, 17 — 2.º — Tels. 31-2677 e 31-1546.

PRAIA BOTAFOGO — Vendemos o ap. 206, da Praia de Botafogo, 416, com sala, quarto separado, banheiro, coz., área de serviço c tanque, quarto WC de empregada. Tratar diretamente na Av. Churchill, 129, 11.º andar — Tel. 32-7807.

PRAIA DE BOTAFOGO — Vende-se ap. de sala, 2 quartos, prédio de luxo — Informações .. 36-6895.

RESIDIR INCORPORAR — Vendo resid. c ter. 750m2 (15x50), 2 pavts. c 3 sls., 5 qts., 2 banh., dep. comp. c 3 qts., copa, lavabo, garg. 2 autos (350 000 finan) 27-1025.

RUA SENADOR VERGUEIRO, 114 — Duplex para entrega imediata, com 340 m2 — Dois salões, sala de jantar, amplo terraço, 4 dormits. c arm. emb., 3 banhs. socs. em côr, copa-cozinha, área de serviço, dep. comp. e garagem. Visitas hoje no local ou informações na Veplan Imobiliária, Rua México, 148, 3.º andar — J-107 — CRECI 66 — Tels.: .. 52-2830 e 22-6102.

URCA — Vdo. ap., sl., qt., coz., banh. compl. e elev. emb., telef. Ed. fte. praia, 4.º andar. — 23 fin. — 46-3062.

VENDE-SE amplo ap. sl., 2 qts., dep. 100 m2, s pilotis, garagem. Rua residencial. 43 mil, 125 à vista — Rua Estácio Coimbra, 37, 101 — 26-2763.

VOLUNTÁRIOS DA PÁTRIA — Vdo. ap., 2 qts., sala, banh. em côr, coz. Preço 35,00 — Aceito Caixa ou IPEG — Tel. 54-4640.

VENDE-SE o ap. 302 R. Sen. Vergueiro, 157, de frente, c sala, 2 qts., coz., banh. e dep. empreg. Tratar na APSA. Tel.: 42-1869. Corret. resp. M. Guerra. CRECI 4.

VENDE-SE — Botafogo — Em frente à Embaixada Americana, ap. c/ hall privativo, living, sl. jantar, saleta, 5 quartos, 2 banheiros, copa-copzinha, 2 qts. empregada, 2 banhs. empregada, demais dependências. Telefonar 25-2812 ou Petrop. 5415 — NCr$ 125 000.

VENDE-SE ap. ótimas condições, sala, 2 qts., jard. inv., dep. de empregada, área de serviço. Rua Mal. Francisco de Moura, 125, ap. 201. Tel.: 46-0070. Botafogo.

VENDE-SE uma casa à Trav. Dona Marciana, 27, tratar no 31. Botafogo.

VAZIO — Fte. 2 qtos., 2 salas, banh., dep. compl. varanda, peças gdes. pço. 34 000 ent. 23 000 rest. finan. 150. p caixa econ. em 15 anos, ver local Rua Marquês 106 ap. 401 23-1214 creci 644. Veloso.

VENDO Rua S. Manuel n.º 23 ap. duplex. Sinal de 30 mil — Entrega em 3 meses — Ver no local — 37-6676 — 57-6788 — Jorge Lisboa — CRECI 823.

LEME — COPACABANA

AVENIDA PRINCESA ISABEL, 150, s. 902 — Conjunto comercial, nôvo, de frente, para entrega imediata, composto de sala, banheiro, kitchnette, tendo 60 m2 de área útil e direito a garagem, com apenas 4 unidades por andar. — Visitas no local durante a semana ou informações na Veplan Imobiliária, Rua México, 148, 3.º andar — J-107 — CRECI 66 — Tels.: .... 52-2830 e 22-6102.

APARTAMENTO — COPA - Vende-se nôvo c living, 4 qts., 2 banh., copa, coz., dep., gar. Rua Gen. Azevedo Pimentel, 21, começa na R. Ribeiro, 197, Inf. Imob. Velma — 52-3686. Creci 850.

AVENIDA COPACABANA, 1 250, ap. 1 203: sala, qt., coz., banh. Peças conjugadas, com 40 m2. — NCr$ 9,99.

ANITA GARIBALDI — Vende-se ap. confortável sls., 2 qts., e dependências. Base NCr$ 60 000,00 com parte financiada. Tratar Imobiliária Alexandre Kamp. CRECI 468. Tel. 42-5773.

AVENIDA COPACABANA, 1 250, ap. 1 203, com sala, quarto, banh. e coz., área 40 m2. Peças conjugadas. NCr$ 9 000,00 saldo fac. — 46-8350, dias úteis.

APARTAMENTO COPACABANA — Vendo magnífico apartamento de frente c sala, 3 grandes quartos, copa, cozinha, área de serviço, quarto de empregada, dois banheiros sociais, box para carros, etc. — Ver com o porteiro à Rua Sá Ferreira, 171, ap. 502. — Tratar de segunda a sexta-feira no horário comercial c o Sr. Ubiratan pelos tels. 22-3106/05/04.

APARTAMENTO — Quarto, sala, R. Domingos Ferreira, 125, vendo 2 aps. em conjunto ou separadamente. Tratar 47-7518. Moisés.

AVENIDA ATLÂNTICA — 550 m2 — Acabamento de luxo — Base: 300 mil — Inf. c MAURÍCIO GOLDBACH — Tels.: .. 42-5734 e 52-9425 — CRECI 500.

AVENIDA ATLÂNTICA — De frente, 2 entradas, 322 m2, de luxo, entrega-se vazio (andar baixo 3.º and.). Facilite-se em 10-12 meses. Detalhes na Orseg, Av. Rio Branco, 108, 18.º and. Tels. 22-6681 e 42-0313.

ATENÇÃO — Preciso p servir a cliente, ap. entre pôsto 3 e 6 de sala e 2 qts — Pagamento em curto prazo — Ofertas p MAURÍCIO GOLDBACH — Tels. 42-5734 e 52-9425 — CRECI 500.

AVENIDA ATLÂNTICA — Vendemos c 600 m2 c 2 vagas p carros, acabamento alto luxo. NCr$ 420 000,00 facilitados em 24 meses — Imobiliária Molineri Ltda. — Sete Setembro, 88 gr. 604 — Tel. 22-2655 — Creci 680.

AVENIDA COPACABANA, 1194 — 404 — Vendemos apartamento vazio, para entrega imediata, constando de saleta, salão, 3 dormts., banheiro social, cozinha, grande área de serviço e dep. comp. — Visitas hoje no local ou informações na Veplan Imobiliária, Rua México, 148, 3.º andar — J-107 — CRECI 66 — Tels.: .. 52-2830 e 22-6102.

APROVEITE — 4 qts., salão, 2 banhs., fte. c gar. 85 mil. Pode-se fazer 7 qts., 2 salões, visitas — 25-9494 — Dispenso intermed.

APARTAMENTO — [illegible] sala [illegible] 2 qts., [illegible] do 1 duplo, copa-cozinha, área serv. e dep. emp. e garagem. Atapetado e c. ar refrigerado. 120m2. Preço [illegible] tar tel. 36-4062 [illegible] CRECI 1242.

AVENIDA COPACABANA, 1150 — Grande apartamento de sala e quarto conjugado, com banheiro e kitchnette, com 60 m2. De frente e para entrega imediata. — Marcar visitas ou informações na Veplan Imobiliária, Rua México, 148, 3.º andar — J-107 — CRECI 66 — Tels.: .. 52-2830 e 22-6102.

APARTAMENTO frente, 1.a locação, conjugado com cozinha e banheiro, Santa Clara, entre B. Ribeiro e Copa. Vendo NCr$ 13 000,00. Tel. 23-0131. CRECI 668.

AVENIDA PRADO JÚNIOR, 145 — 1205 — Apartamento de sala e quarto conjugado, com banheiro e cozinha, para entrega imediata. — Informações na Veplan Imobiliária, Rua México, 148, 3.º andar — J-107 — CRECI 66 — Tels.: .. 52-2830 e 22-6102.

APARTAMENTO pequeno. Preço 17 mil fin. em 2 anos — Av. Copacabana, 1032, ap. 616. Chaves — Tel. 36-3788 — CRECI n. 745.

AMPLO E AREJADO — Vazio, de frente, 1 salão, 2 qts., e um ótimo ap. Pagar em 3 anos. Ver das 10 às 12 ou das 16 às 18 horas na Rua 5 de Julho 315, ap. 201. Com Sr. KFURI — CRECI 681.

A VENDA — Aps. novos, frente. R. Saint Roman, 480, 701 807 808. conjugados, prontos para moradia — 14 e 16 mil 2 anos — Tel. 52-0982 — Creci 1 294.

AVENIDA ATLÂNTICA — Vende-se ap. frente, 300 m2, 3 salas, 4 qts., jard. inv., 3 banhs., copa coz., dep. emp. — Tel. 57-4181, das 13 às 17 h. diàriamente.

ATENÇÃO — Copacabana — Vendo ap. de frente e vazio, c salão, 3 qts., banh., coz., dep. compl. empreg. e garagem. Ver Rua Miguel Lemos, 106 ap. 302, c o zelador. Tratar Ofil — Av. Rio Branco, 183, grs. 503 504 — Tel. 52-5820 — Creci J-238.

ATENÇÃO — De frente — Quadra da praia — 2 salões, 3 qts., coz., 2 banhs. sociais, deps. comps. — Base: 50 mil fac. em curto prazo — TEMOS OUTROS MAIORES E BEM LOCALIZADOS — NÃO COMPRE SEM NOS CONSULTAR — MAURÍCIO GOLDBACH — Tels. 42-5734, 52-9425 e 32-1057 — CRECI 500.

AVENIDA Copacabana, 308 1008, ap. salão, quarto, varanda, copa-cozinha já financiado pela Caixa. M. visitas tel. 52-0982. CRECI 294.

A 30 M DA PRAIA — Pôsto 4 — Ap. luxo, 140 mil a combinar — Iano Inf. hoje 37-5921, semana 52-0982 — CRECI 1294. (B

AVENIDA ATLÂNTICA — Vende-se frente, luxo, 4 qts., 2 sls., 3 banhs. socs. Tel. 36-1738, depois das 16 horas.

AVENIDA ATLÂNTICA — 450 m — Andar inteiro, superluxo, diretamente com o proprietário. Vende-se pag. 1 ano. Tel. 26-1738, depois das 16 horas.

ARRUDA FALCÃO — Corretor oficial Creci 745, avalia e vende seus imóveis. 16 anos de tradição. Assistência jurídica. Tel. 36-3788.

AV. N. S. COPACABANA — Vendo em ed. misto, ap. de frente, vazio, c 3 qts., 2 sls., demais dep. comp., and. alto, ótimo p clínicas, etc. Visitas nos tels. 23-0459 ou 23-5340.

ATENÇÃO Para entrega vazio - Ap. de frente c sala e quarto conj., banh. kit. Ver o ap. 729 à R. Barata Ribeiro 200. Chaves c porteiro. Preço: NCr$ 13 000,00 c 50% fin. Civia. Trv. Ouvidor 17 (Div. de Vendas, 2.º andar). Tel.: 22-1848 de 8,30 às 18,00 horas. (Sindicalizado — Corr. Resp. P. Piza — Creci 640.

ATENÇÃO — Copacabana — Próx. à praia v. na R. Mig. Lemos, ótimo ap. fte. 2.º a. de 150 m2 e gar. p aluguel. NCr$ 70 m. Tel. 26-3456. CRECI 190.

ATENÇÃO — Copacabana — V. na R. Guim. Natal, ótimo ap. nôvo, todo fte., de 120 m2 c sl., 3 qts., 2 banhs, nobres, gar., etc. NCr$ 63 m. Tel.: 26-3456. CRECI 190.

ATENÇÃO — Copacabana — V. na R. Toneleros c vista livre, ótimo ap. de 3 sls., 4 qts. 2 banhs., gar. p aluguel. NCr$ 70 m. Tel. 26-3456. CRECI 190.

ATENÇÃO — Copacabana — V. na R. Const. Ramos, ótimo ap. categoria ldos. amplos c vista de 125 m2 e gar. NCr$ 65 m. Tel.: 26-3456. CRECI 190.

APARTAMENTO em Copacabana no Pôsto 5, de sala, 2 quartos e dependências. Um por andar. Junto à praia. Longo financiamento. Tel.: 37-3648 ou 52-3239. Sr. Guimarães.

AVENIDA ATLÂNTICA — Vende-se ap. de sala e quarto separados, cozinha e banheiro. Andar alto. Tratar tel.: 31-3200 — Carlos Augusto.

AVENIDA PRINCESA ISABEL — Ap. em andar alto de fundos, indevassável, vazio, 2 salas, 3 qts., dep. empr., garagem, 70 milhões — 37-6523 — Vieira Sobrinho — Creci 68.

ADMIRÁVEL ap. em Copa — Vende-se c 2 vistas — 2 quartos c arm. emb. 2 salas, boa coz. e dep. compl. 2 p. andar — frente — Rua Toneleiros — Tenho outros, Inf. Imob. Velma Ltda. — 52-3086 — CRECI 850.

AVENIDA PRINCESA ISABEL 328. Aptos quase prontos. De sala, 1 ou 2 quartos, cozinha e banheiro, com apenas NCr$ 5 000,00 de sinal e prestações de NCr$ 200,00. Tratar no local das 9 às 17 hs. ou pelo tel.: 23-0131 — CRECI 668.

BARATA RIBEIRO — Vdo. ap. sala, 2 qts., coz., banh., área. 38 000, c 18 000, saldo 24 meses. Inf. Tel. 57-4940.

BARATA RIBEIRO — Pôsto 2 — Ap. de frente, 1.º and., elevado. Sala, 2 qts., dep. empr., acabamento de luxo, banheiro e cozinha com azulejos até o teto, pintura a óleo, armários embutidos, vazio. 47 milhões — 37-6523 — Creci 68 — Vieira Sobrinho — Aceito Caixa.

BOA RESIDÊNCIA — Vendo c 2 sls., grd, coz., dep. empr. Área serviç. 4 qts., 2 banh p/85.000 fin. Aceito permuta parte, ... 27-1025.

COPACABANA — Vende-se ap. vazio junto à Av. Atlântica, com grande sala, 3 ótimos quartos, banheiro em côr, dep. comp. p empreg. e garagem. Preço: NCr$ 58 000,00 com grande financiamento em prest. de NCr$ 695,00 mensais. Ver à rua Belfort Roxo, 40 ap. 204, das 15 às 18 hs. — Inf. Rocha, Mendonça Imóveis — Av. Nilo Peçanha, 151 — 9.º and. Tls. 42-0610 — 22-0245 e 22-4474 — CRECI 1 290.

COPACABANA — Vendo na Rua Sta. Clara, 46, ap. 303 c sala e quarto separados, banh., coz. [illegible] Preço 26 mil a combinar. Tenho vários outros. Inf. A. Amorim — Av. Copa., 540 s. 603 — Tel. 56-0541 — CRECI 294.

COPACABANA — Ótimo ap. de frente c/ saleta, sala, qt., coz. e banh., com NCr$ 8 000,00 na escrit. e o saldo financ. em 27 meses. O ap. está ocupado, mas a desocupação é feita gratuitamente por intermédio de nossa firma. Ver c o corretor diàriamente das 10 às 12 hs. na Av. N. S. de Copacabana, 1 150. Inf. Rocha, Mendonça Imóveis — Av. Nilo Peçanha, 151 — 9.º and. — Tels. 42-6010 — 22-0245 e ... 22-4474 — CRECI 1 290.

COPACABANA — Vendo loja com sobreloja com 400 m2 na Rua Francisco Sá, 88 — Hilton Urbão Cavalcanti — Ernesto Brasil, 297, ap. 903 — Tel. 42-4472 — Creci 362.

COPACABANA — Vendo ap. luxo, nôvo, prédio sôbre pilotis, 3 quartos, sala ou 2 quartos, 2 salas etc., garagem. R. Toneleros, 266 ap. 301. Valor 75 000.

CAIXA ECONÔMICA — Copacabana — Aceito imóvel p venda e trato de documentação. Solução rápida — Creci 1 217 — Pedro 46-0608.

COPACABANA — Pôsto 6 — Vende-se ap. sala, 3 qts., dep. compl. Rainha Elizabeth 441 - 302 — Inf. depois das 20 horas — Tel. 42-1749.

COPACABANA — Vende-se o ap. 1 102 da Rua Ten. Magalhães 144 com quarto e sala sep., banh., coz. Chaves no local. Inf. CORRETA IMÓVEIS LTDA. Av. Copacabana 605, s. 502. Tel. .... 37-1001 — CRECI 737.

COMPRO urgente ap. 2 ou 3 qts. Pago à vista. Negócio direto — Tel. 36-3788 — CRECI 745.

COMPRO ap. 3 qts., 2 banhs. socs., dep. garagem. Pôsto 3 ao 6 — Direto. Tel. 36-3788 — CRECI 745.

COPACABANA — Vendo ap. 10.º andar à R. Cinco de Julho, 207, nôvo, luxuoso, 3 amplos quartos, 2 salas, dois banhs, sociais, atapetados, 3 armários embutidos, 1 por andar, depend. e garagem. Com o prop. direto tel. 26-2433.

COPACABANA — Vendo ap. frente c 54m2, sala, quarto separados, j. inverno, banh. e coz. Preço 30 mil c 15 mil de sinal. Tenho vários outros. Inf. A. Amorim — Av. Copa. 540 s 603 — Tel. 56-0541 — CRECI n. 294.

COPACABANA — Próximo ao Lido. Compro urgente ap. de frente pequeno, terreo para instalação de consultório dentario. Tratar pelo telefone 57-2147.

COPACABANA — 2 quartos, sala e demais dependências. Vende-se para entrega imediata, um bom apartamento de frente. Facilita-se o pagamento. João Silva — Creci 742 — Av. Treze de Maio, 23, 10.º — tel. 42-8177.

COPACABANA — Vendo amplo conjugado, banh., coz. junto Av. P. Isabel. Sinal 11 mil e saldo 20 de 300 mil. Inf. A. Amorim — Av. Copa. 540 s. 603 — Tel. 56-0541 — CRECI 294.

COPACABANA — Vde. [illegible] ocupado [illegible] 2 [illegible] Pt. 10 [illegible] 31-3379 — Creci 613 — [illegible].

COPACABANA — 4 quartos, 2 salões, 2 banheiros, toalete, demais dependências e 2 vagas de garagem. Vende-se luxuoso apartamento, vazio, à Av. Atlântica. Construção de Cavalcanti, Junqueira S.A. — João Silva (Creci 742) — Av. Treze de Maio, 23, 10.º, tel. 42-8177.

COPACABANA — Vendo ótimo ap. de frente, 2 p and. 3 qts., 2 sls., j. de inv., banh. soc. compl., coz., c armarios embutidos, boxe para geladeira e área de serv., dep. empreg. e garagem — NCr$ 85 000, a curto prazo — Rua Sta. Clara n. 105 — ap. 401 — CRECI 1 175.

COBERTURA — Rua Pompeu Loureiro — Ampla sala, escritório, 2 dorms., coz., banh., dep. comp. de emp. — Garagem — Totalmente decorado, atapetado, arms. embs., ar refrigerado — Vendo p motivo de viagem — Base: 75 mil — Inf. c MAURÍCIO GOLDBACH — Tels.: 42-5734 e 32-1057.

COMPRO s intermediarios ap. c 3 qts., sl. boa, 2 banhs. em Copac. Só trato c propr. Tel. p favor p 25-9494 — 2a. e 6a.

COMPRO urgente ap. c 3 qts., salão, dep. garagem. Pôsto 1 ao 4. Direto. Tel. 36-3788 — CRECI 745.

COPACABANA — Vendo ap. 4 quartos, 2 salas, hall, 2 banheiros, etc. — NCr$ 130 000,00 — Tratar O.M. SIMON — Tel.: 42-2184 — Creci 270.

COPACABANA — Vendo apartamento quarto e sala conj. Rua Sá Ferreira, 228, Tel. 27-7041.

COPACABANA — Rua Pompeu Loureiro n.º 31, casa 7 — Luxo, 2 pavs., de garagem, 4 quartos, 2 salas, terraços etc. Vende-se. Vazia. Ver hoje. Tels. 31-1621 e 31-2851. Imob. Luiz Babo — CRECI 466. 85 m. financ.

COPACABANA — Vendo apartamento vazio, prédio pilotis. 2 p/andar, 2 qts., sala, cozinha, banh., área c/tanque, dep. emp. Tôdas peças amplas. Ver c/porteiro. Rua Santa Clara, 277, ap. 202. Tratar 22-2376. CRECI 902.

COPACABANA — 50 metros da praia, ap. vazio, 3 p/andar, sala, 2 quartos, coz., banh. c/boxe em côr, área c/tanque, dep. emp. Ver c/porteiro. Rua Constante Ramos, 29, ap. 402. Tratar tel. 22-2376. CRECI 902.

CONSTANTE RAMOS — Vende-se ap., 1 p/andar, 2 salas, 3 quartos etc., garagem. Ver no 125 porteiro Juca. 42-5961 e 37-5587. Mário. CRECI 906.

COPACABANA — Vendemos excelente ap., com 3 quartos, sala, banheiro, cozinha e dep. empregada, na Rua Marechal Mascarenhas de Morais, 129. Ótima ocasião. Tratar na Rua do Carmo, 71, s/201. Tel. 31-2859. E. Bicalho. CRECI 937.

COMPRAMOS para clientes aps. conjugados, sala, 1, 2 e 3 quartos, vazios, alugados ou em final de construção. Tratar Cunha, CRECI 961. Rua Assembléia, 51, grupo 701. Tel. 52-2877. Urgente.

COPACABANA — Vende-se ap. conjugado grande, com cozinha, banheiro, tanque. Tratar Rua Inhangá 10, ap. 805.

COPACABANA — Ap. 2 sls. 3 qts., c arms. emb., 2 banhs. sociais, copa, coz., acab. luxo, local privilegiado. Base 130 000. — Ent. 60 000. Rest. 2 anos. Direito prop. R. C. Ramos 168 — 501 — 36-5586.

COPACABANA — Vendo ap. — Aceito Cx. Ec. Fac. 50% a combinar. P. 14 milhões cada um, ap. de sala e quarto conj. Rua Sá Ferreira, 228, ap. 515. — Tratar c proprietário. Av. Almte. Barroso, 90, 6.º, sl. 605, das 15,30 às 17,30 horas — Tel. ... 42-5435 — Creci 213.

COPACABANA — Vendemos aps. de frente, vazio, c sala, 2 quartos, arm. embutidos, banh. soc., área, banh. empregada. Preço 37 mil novos c 20 mil novos de entrada, restante em 36 meses. — Ver Rua Figueiredo Magalhães, 334 ap. 303. Info. Frisa 32-8803 e 22-0087 — Creci 205 e J-263.

IMÓVEIS — COMPRA E VENDA

COPACABANA — Pôsto 4 — Cobertura — Domingos Ferreira, 31 — Vendo fino ap., pintura, [illegible], grandes [illegible]. Hall, 2 qts., dependências completas, grande área, [illegible]. Preço NCr$ 100 000,00. Visitas no local. Chaves com o porteiro na parte da manhã. Maiores detalhes pelo Tel. 32-1517 — Genesio.

COPACABANA — Excelentes, amplos e arejados aps. em 1a. locação com sala e quarto separados, mais um não reversível, banheiro em cor, cozinha com lugar para geladeira, área com tanque. Condições super facilitadas e financiamento em 30 meses. Os melhores aps. da Zona Sul sujeitos na Av. Princesa Isabel, 303, Copacabana. Ver no local com o Dr. Wilson e tratar na PAR — R. Ouvidor, 130, 9.º andar — 22-9433 e 32-1677 — Creci 456.

COPACABANA — Av. Prado Júnior 181 ap. 202. Vendo sala, 2 [illegible], coz., banh., dep. emp. Tratar 23-5142 — 2a. a 6a.-feira.

COPACABANA — Duvivier, esq. Atlântica — Salão, 4 qts., 2 banhs., 2 qts. emp., dep. comp. e garagem. Tel. 42-7874 — CRECI 76.

COPACABANA — Vendo na R. Carvalho de Mendonça, ap. de frente, c/ sl. e qt. separ., coz., ban., entrego vazio. Visitas e cond. nos tels.: 23-5340 e ... 23-0420.

CHAVES NA MÃO — 10 mil de sinal — restante em forma de aluguel c| parcelas intermediárias a comb. — Inf. c| MAURÍCIO GOLDBACH. — Tels.: 42-5724 e ..... 52-9425 — CRECI 500.

COPACABANA — Vdo. — Pôsto 3 — Q. da praia, vista mar, frente, 2 qts., sl., var., banh., coz., dep. emp. Rua Fernando Mendes, 28 ap. 506. Ver sábado e domingo no local, quarta e tarde, outros dias após 18 horas.

COPACABANA — Excelente ap. de frente com 100 m2, com salão, 3 qts., c/ armários emb., copa-cozinha, 2 banhs. sociais, dep. comp. p/ empreg. e garagem. Rua Barata Ribeiro, 298. Marcar visitas e informações pelo Tel. 37-6042 — Costa Carvalho — Creci 285.

COPACABANA — Esplêndido ap. de frente, alta categoria, 1 por andar, com área de 300 m2, com salão e sala de jantar de 80 m2, 4 quartos, 2 banhs. sociais, toilete, copa-cozinha, 2 qts. p/ empregada, grande área de serviço e garagem. Rua Toneleros, 200. — Marcar visitas e informações pelo Tel. 37-6042 — Costa Carvalho — Creci 285.

COPACABANA — Vendo ap. Princesa Isabel 328, 3.º bl, ap. 207 — 2 qts., sala, coz., banheiro e dependências. Final de construção. Preço: 20 mil com 10 mil de sinal, rest. 24 meses. Ver no local e tratar c| proprietário. Co-TEL 93-0732.

COPACABANA — Vendo na Rua Sá Ferreira 228, ap. conj. c 5 000,00 de entrada e restante em 18 meses. Tratar em Cunha Mello Imóveis. México, 148 — 11.º s 1 101. Tel.: 23-8397. CRECI 866.

COPACABANA — Vendo ótimo ap. c| sala, 2 qts., banh., dep. compl. de serv. c 13 mil de entrada e saldo em 25 meses. Tratar em Cunha Mello Imóveis. México n.º 148 — 11.º s 1 105. Tel.: 32-8397. CRECI 866.

COPACABANA — V. boa casa duplex, 2 salas, 4 qts., sala em [illegible], varanda e outras benfeitorias. NCr$ 120 000 financiados. Tratar 42-1522 e 22-3692 — Creci 677.

COPACABANA — Vende-se ap. 501, de luxo, R. Aires Saldanha 66, área 300 metros, 3 salas, 3 quartos, demais dep., garagem, 2 carros etc. Tel. 36-6703.

CEM METROS QUADRADOS — Final de construção — Ampla sala, 2 qts., 2 banhs. sociais, coz. ampla, ótima dep. de emp., garagem — Base: 42 mil. Inf. c| MAURÍCIO GOLDBACH. — Tels.: 52-9425 e ..... 42-5734 — CRECI 500.

COBERTURA — Vendo magnífico ap. Av. Copacabana, 30 milhões. Tel. 36-7366, das 9 às 18 h.

COPACABANA — Av. Copacabana, 968 — Apenas 2 unidades p/ andar — Vendemos ap. 202 c/ 3 quartos c/ arm., ampla sala c/ sinteco, sala p/ refeições, banh. em côr completo, copa-cozinha, área, desp. p/ emp., garagem. NCr$ 77 000,00. Sinal: NCr$ ... 46 000,00 a combinar, saldo NCr$ 36 000,00 em 15 anos, prestações NCr$ 378,00 mensais — Imobiliária Molinari Ltda — Sete Setembro, 88, gr. 604 — Tel. 22-3655 — Creci 680.

COPACABANA — Espetacular ap. duplex-cobertura — 500m2 — Alto luxo. Construção COSTA PEREIRA BOKEL. Hall, galeria, living, sala de jantar, biblioteca, terraço c| 150m2, 4 dormitórios c| armários, 3 banhs. sociais em mármore, copa-cozinha e despensa, 2 qts. de empregada, garagem. Preço NCr$ 285 000,00 — [illegible]-VIMAP — Tel. 52-6339. — CRECI 1 213.

COPACABANA — Rua Rainha Elizabeth, próx. do Arpoador — Cobertura, entrega em 90 dias. Terraço, living, sala íntima, jardim inverno, 4 quartos (sendo 1 suite), 2 banhs. sociais em mármore, copa e cozinha, dep. empregada e garagem. Prédio de luxo, 1 ap. por andar. Preço: NCr$ 200 000,00 bem facilitados — VIMAP — Tel. 52-6339 — CRECI 1 213.

COPACABANA — Fino apartamento de frente indevassável, salão, grande quarto c| armário (anteriormente era 2 qts.), banh. em côr e piso de mármore, cozinha em côr, dep. emp. vendo lindamente decorado, c| tapêtes, cortinas, ar condicionado, finos móveis e todo pintado a óleo. Preço: NCr$ 60 000,00 — Aceito financiamento BNDE, Banco do Brasil — Visitas tel. 52-6239 — CRECI 1 213.

COPACABANA, Posto 4, ap. de frente, pint. óleo c/ sancas, vdo. liv., sl., 3 qts. c/ arm., banh. em cor, cop., coz., área c/ arm., dep. pr. à vista NCr$ 78.000,00 tratar pr. T. 56-5749.

COPACABANA — Vende-se ap. conj. frente, Siqueira Campos, 18, ap. 506 junto à Praia. Preço 12.500. Tratar no local, das 9 às 18 horas.

COPA — Rua Aires Saldanha, 66 — Fachada em mármore, super luxo, belíssimo ap. c| 300 m2, c/ 2 salões, 3 qts. (sendo um duplo) c/ arms. emb., 3 banhs. socs., 2 qts. empr., grande área de serviço, 2 vagas garagem, atapetado e encortinado, água quente central, instal. para ar refrig. central. Ver no local c/ Sr. José. Inf. 28-0751 — Preço NCr$ ... 160 000.

COPACABANA — R. Anchieta, 19, vendo ótimo ap. vazio, c| quarto, sala, cozinha e banheiro. Tratar tel. 22-1314 c/ Nilton Gonçalves Vieira, Creci 503 — 1a. Região.

COPACABANA — Obra na 3a. laje. Ed. My Flower — Rua General Ribeiro da Costa, 174, aps. de 2 salas, 3 quartos, copa-cozinha, 2 banheiros, dep. empregada. Preços a partir de NCr$ 37.137,74 — Prest. de NCr$ ... 797,28. Construção FREIRE & SODRÉ — Veja no local ou VIMAP, Av. Rio Branco, 156, gr. 1 302/1 303 — Tel. 52-6339 — CRECI 1 213.

COPACABANA — Av. Copacabana, 435, 1a. locação, mobiliados. Diàriamente das 9 às 17 hs. — Vendemos quarto, sala, banh., kitch. NCr$ 15.225,00, frente, facilitados 24 meses — Imobiliária Molinari Ltda. — Sete Setembro, 88, gr. 604 — Tel. 22-3655 — Creci 680.

COPACABANA — Ap. frente, [illegible], quadra da praia, 3 quartos, 2 salas conj., garagem, dep. de empreg. — Rua Alm. Gonçalves, 23, ap. 502. 75 milhões a combinar. Tel. 36-2108. Ver seg.-feira.

COPACABANA — Rua [illegible], 132 — Frente, c/ vista p/ mar. Av. Atlântica. Vendem-se [illegible] 3 salões, [illegible] banh. compl., copa-cozinha [illegible]. NCr$ 75 000 [illegible]. Sinal: NCr$ 40 000,00, saldo 24 meses — Imobiliária Molinari Ltda. — Sete Setembro, 88, gr. 604 — Tel. 22-3655 — Creci 680.

COPACABANA — Rua [illegible], 99, frente — Vendem-se [illegible] c/ 3 quartos, 2 salas, 2 banheiros, copa-cozinha, área, W.C. e quarto p/ emp. [illegible] 23 200,00. Sinal: NCr$ 41 000,00, saldo 24 meses — Imobiliária Molinari Ltda. — Sete Setembro, 88, gr. 604 — Tel. 22-3655 — Creci 680.

COPACABANA — 290m2, frente. Almte. Gonçalves 56, ap. 202 — 2 salas amplas, 4 quartos, 2 banheiros, copa e cozinha, dep. compl., garagem, pint. a óleo, sancas, florões etc. Sin. 55 000, 55 000 em 5 anos e 45 000 em 15 anos. Ver no local e tratar c/ Jaime Farhiarz, 31-0681 e 31-0342 — CRECI 255.

COPACABANA — Vende-se apartamento frente, quarto andar, c/ salão, 3 quartos, dependências, garagem. Ver R. Belfort Roxo n. 207, Ap. 401, aos domingos durante o dia, dias úteis à noite.

COMPRO — Em Copacabana ou Ipanema, ap. c/ sala, 2 quartos, dep. completas e garagem. Pago à vista ou financiado. Tratar tel. 56-2034. — Joel Goulart. CRECI número 59.

COPACABANA — Pronta entrega, ap. mobiliado, tudo nôvo, 2 salas, quarto e dep. de emp. A vista 50.000. — R. Prof. Gastão Bahiana, 56 — 906.

COPACABANA — Av. Copacabana, 379 — Chaves c/ porteiro — Vendemos ap. 104 c/ quarto, sala separados, banh., cozinha c/ lugar p/ geladeira, área c/ tanque. NCr$ 26 000,00. Aceita-se Caixa Copeg. Condições a combinar em 24 meses — Imobiliária Molinari Ltda. — Sete Setembro, 88, gr. 604 — Tel. 22-3655 — Creci 680.

COPACABANA — Rua Sá Ferreira, 164 — Obra em revestimento — Vendemos 3 quartos, sala, banh. completo, área, WC quarto para emp., reversível. NCr$ 16 000,00, saldo construção, prestações NCr$ 400,00 mensais — Imobiliária Molinari Ltda. — Sete Setembro, 88 gr. 604 — Tel. 22-3655 — Creci 680.

COPACABANA — Vendo ap. c/ 165 m2, living, 1 sala, 3 qts., 2 banhs., garagem, armários embutidos, R. Toneleros 140, ap. 901 — Marcar visita. 57-4956.

COPACABANA — Av. Copacabana, ap. vazio, quarto e sala conjugados, kit. e banh. 16 m2 à praça. — Vende-se. Imob. Luiz Babo. Tels. 31-2851 ou 31-1621. CRECI 466.

COPACABANA — Ap. vazio, vende-se, frente, com varanda, sala-qt. conj., peq. coz., banh., na R. Ronald de Carvalho, 250, ap. 304 — NCr$ 18.000,00. 50% à vista. Chaves portaria. Tratar com o proprietário. Tel. 56-2235 (domingo após às 14 horas e demais dias até às 12 horas).

CARNEIRO DE MENDONÇA IMOV. vende na Av. Atlântica, 2 736, ap. 304, salão, 3 qts., sendo um 6 x 3,50, copa e coz. etc. Ocasião, 70 mil, 50% entr., saldo 2 A. Ver diàr., 9 às 11 ou à noite — Outro hor. marc. via 46-5287 e 37-1419.

COPACABANA — B. Peixoto: Ap. sala, 3 qts., coz., dep. empr. e garagem. Nôvo. Próx. à Praça Edmundo Bittencourt. Entr. 32 mil novos. Saldo em 30 meses c/ juros. Tratar c/ OCEANO IMOVEIS. Av. R. Branco, 185, gr. 933. — Tels. 22-9693 e 42-7602. Durante as 24 hs. CRECI 945.

COPACABANA — Vdo. ap. com 3 qts., sala, copa, banho, banh. de emp. Entr. NCr$ 25.000,00. R. Siqueira Campos, 210. Tratar tel. 22-7360. CRECI 1.129.

DOMINGOS FERREIRA, 34, ap. 1 201, nôvo, frente, bela vista p/ o mar, 3 qts., sala, banh., coz., dep. empr., garagem. Telefone e mobília, 100 mil c/ 60 de sinal. Chaves c/ porteiro — Tratar c/ Arruda Falcão — Tel. 36-7788 — CRECI 745.

EDIFICIO PONTO ALTO — Rua Gustavo Sampaio, 738 — Aps. de sala e qts. separados, copa, banh., em construção, no fim da revestimento. Elevadores já colocando, de frente e de fundos com vista maravilhosa para a montanha e para o mar. A partir de 8 milhões. Terreno e benfeitorias. Escritura imediata. — 37-6523 — Vieira Sobrinho — Creci 68.

IMOBILIARIA NOVO RIO LTDA, tem aps. de sala, 1, 2 e 3 qtos., em Copacabana, Tijuca e Grajaú. Aceita Caixa ou COPEG. Inf. tel. 32-3104 — CRECI 1 025.

KAIC — Kosmos — Copacabana — Ed. Washington — Av. Atlântica — Pôsto 5 1/2 — Vende-se espetacular ap. ocupando todo andar, com 288m2. Tendo: hall, 3 salas, escrit., 3 qts., 2 banhs. sociais, dep. empreg., garagem. Preço — 180 000,00 c/ 50% financ. 2 anos. Tratar KAIC, Rua do Carmo, 27-A — s/loja. Tels. 52-2995 e 22-1860 — Creci J.72.

KAIC — Kosmos — Copacabana — Pronta entrega — Av. Prado Júnier, 281 — Vendemos Loja N — Lindamente decorada, ótimo preço. Tratar KAIC, Rua do Carmo, 27-A, s/loja. Tels. 52-2995 e ... 72-1860 — Creci J.72.

KAIC — Kosmos — Copacabana — Rua Gustavo Sampaio, 260, ap. 1 102 — Bloco B — Vende-se, sala, 3 qts., banheiro social, coz., dep. compl., garagem, área 100m2. — Preço 50 000,00 a prazo curto. — 47 000,00 à vista. Chaves c/ porteiro. Tratar KAIC. Rua do Carmo, 27-A s/loja. Tels. 52-2995 e 22-1860. Creci J.72.

KAIC — Kosmos — Copacabana — Av. Atlântica — Pôsto 4 — Vende-se grande ap. duplex c/ 600m2. Salão, sala de estar, sala de jantar, 4 qts., 4 banhs. soci. , varanda, copa, coz., 2 qts. empreg. 2 vagas garagem etc., ótimo preço — Tratar KAIC, Rua do Carmo, 27-A, s/loja, Tels. 52-2995 e ... 22-1860. Creci J.72.

LEME — Vendo na R. Gustavo Sampaio no 6.º pav. Frente c/ 2 salas, 3 quartos, banh., coz., banh. e qt. de emp. Preço: 75 mil c/ 50% fac. Informações e visitas pelo tel. 46-5979, pela manhã.

LUXO — Ap. 3 quartos, salão, copa, cozinha, área de serviço, deps. completas p/empregada e garagem. Marcar visitas telefone 56-2034. Joel Goulart. CRECI 59.

LEME — R. Gust. Sampaio, 438 901 c/ 150 m2, salão, 3 qts., 2 banhs. sociais, garagem. Ótimo preço e cond. Tel. 22-7226 — CRECI 1173.

LEME — Vdo. ótimo ap. 3 qtr., sala, deps., garagem, final const. Entrega 6 meses. NCr$ 35 000 a comb. R. Gustavo Sampaio, 438/902 — Tel. 22-7226 — Creci 1.173.

LEME — Ótimo ap. de frente, 7.º andar, junto à Av. Copacabana, final de construção, c| 170 m2. Salão, 3 quartos, 2 banheiros, copa-cozinha, depend. de empregada e garagem. Preço fixo: 75 000,00. — NATAN BERMAN — R. 7 Setembro, 66, 3.º, tels. .... 52-2281 e 32-6172 — CRECI 8.

LEME — Vendo ap. 702, R. Gustavo Sampaio, 448, com sala, quarto, demais dependências. Ver no local e tratar na Av. Rio Branco, 114, 14.º and. Tel. 22-2957.

MAURÍCIO GOLDBACH — Precisa para servir a seus clientes ap. de 180 a 200 m2 na quadra da praia — Base: 140 mil — Ofertas p| tels. 42-5734, 52-9425 e 32-1057 — CRECI 500.

NCr$ 18.000 financ. Vendo ap. de frente, sl., qt., [illegible] 11.º and. 12.000 à vista. Vago e pintado. 27-1033.

OCASIÃO — Av. Princesa Isabel, sala e qt. sep., banh., coz., garagem. Final construção. Vista p/ mar. 57-4234.

POSTO 5 — Vendo ap. qt., sala sep., dep. empr. compl. Vista total para o mar. Entrega imediata. Preço 30 milhões à vista. Tel. 22-6534.

PRADO JUNIOR — Vdo. ap. sl., 2 qts., área, [illegible] — 40 000, c/ 17 000 em 24 meses. Tel. 27-0764.

PAULA FREITAS — Junto à praia, [illegible], área etc., 4 p/ andar. Cr$ 22 milhões. Financ. Entrega vazio. Dr. Dirceu Abreu, Av. R. Branco, 120 s/loja 22-6302.

POSTO 5 — V. ap. duplex, 187 m2, vazio, 2 sls., 3 qts., garagem privativa. Cr$ 80 milhões, grande financ. Dr. Dirceu Abreu, Av. R. Branco, 120 s/loja 22-6302, 22-3654.

PARA DIPLOMATA e família de tratamento. Ótimo ap. tudo de frente c/ vista p/ o mar, mobil. c/ tel., 3 qts. c/ arm. emb., 2 banheiros sociais, 4 salas, [illegible] duas e duas, varanda, 2 qts. empreg., área, coz. R. Santa Clara, 75-501 — Chaves porteiro. Tratar Sr. Cori, 25-2111 depois das 16h.

POSTO 6 — V. 2 aps., frente, c 23 m2 cada, novos, ótimos p/ res. ou renda. Preço fixo, 45-2023. — CRECI 330.

POSTO 6 — V. ap. sl., qto. conj. Av. Copa., 1 213 ap. 606. Ver no local. Preço: 17 milhões. Ent. 12 milhões resto em 15 anos — Tel. 52-8779 — Creci 1 193.

POSTO 6 — Edifício Casagrande — Rua Raul Pompéia esquina Julio de Castilhos. Vendo ótimo apartamento de frente, quarto, sala, banheiro, cozinha, dependências de empregada, alugado sem contrato. NCr$ 32 000. Financiamento de NCr$ 15 000 em 70 anos para servidor do Estado da Guanabara. Tel. 27-0208.

PAULA FREITAS, 32, apartamento 115 — Ver c/ zelador, vazio, indevassável, quadra da praia, boa sala, qto., coz., banh. cor. Vdo. financiado e estudo oferta. — Tel. 31-0547 — Christiano — Creci 903.

QUADRA DA PRAIA — Conjugado — VAZIO — Rua Figueiredo Magalhães — Base 18 500,00 — Inf. e visitas c| MAURÍCIO GOLDBACH. — Tels.: 42-5734 e ..... 52-9425 — CRECI 500.

RUA BARATA RIBEIRO, — POSTO 5 — Sala comercial, com vestíbulo, banheiro e cozinha para entrega em 8 meses. — Informações na Veplan Imobiliária, Rua México, 148, 3.º andar — J-107 — CRECI 66 — Tels.: .. 52-2830 e 22-6102.

RUA SANTA CLARA — Ed. Djanira — Apartamento de frente, no 9.º andar, de sala, 2 qts. c| arm. emb., dep. comp., banheiro, cozinha e garagem. Informações na Veplan Imobiliária, Rua México, 148, 3.º andar — J-107 — CRECI 66 — Tels. 52-2830 e 22-6102.

RUA B. RIBEIRO, 34 — Apt. novos, ed. de 4 pavs., com elev., de sala, 2 e 3 qts., 2 banhs. sociais, dep. Das 9 às 18 horas, c/ Castro. (CRECI 330). Tel. 45-2023.

RUA ANITA GARIBALDI, 60 — Apartamento de frente, sala e 2 qts. c| arm. emb., banheiro, cozinha, dep. comp. e garagem, em prédio com play-ground e salão de festas. Pequena entrada e mensalidades de NCr$ 300,00. — Informações na Veplan Imobiliária, Rua México, 148, 3.º andar — J-107 — CRECI 66 — Tels.: .. 52-2830 e 22-6102.

RUA GUSTAVO SAMPAIO — Vendo ótimo ap. c/ 110m2, todo decorado c/ salão, 2 qts. c/ arm. emb., coz., banheiro em côr, área serv. dep. comp. emp. Preço 60 mil c/ 50% de entrada e o rest. em 2 anos. Tratar 2a. feira pelo tel. 42-7073 — Sr. Mauro.

RUA TONELEROS, 296 — Apartamento de 2 salas, 3 grandes dormts. com armários embutidos, 2 banheiros sociais, lavabo, ampla copa-cozinha, área de serviço, 2 qts. de empregada e duas garagens. — Visitas hoje no local ou informações na Veplan Imobiliária, Rua México, 148, 3.º andar — J-107 — CRECI 66 — Tels.: .. 52-2830 e 22-6102.

SOUSA LIMA — Lindo apartamento de frente, c| sala, living c| 70 m2, taqueado c| pinhorige, hall de mármore, 2 banheiros sociais, cozinha guarnecida, 4 qts., dep. de empreg., garagem. Detalhes tratar na Orseg, Av. Rio Branco, 108, 18.º and. Tels. 22-6881 e 42-0313.

TENHO condições para vender seu ap. até em 48 horas. VIEIRA SOBRINHO (Cart. 68 do Conselho Regional Corretores Imóveis) — Encarrego-me de tudo 37-6523.

VENDO ap. c/3 quartos c/arm. emb., sala, banh., coz., deps. completas de empregada, ótima área de serviço, de frente, andar baixo, próximo da praia, na Rua Aires Saldanha n.º 114, apt. 202. Ver local, tratar tel. 56-2034 — Joel Goulart — CRECI 59.

VENDEM-SE dois últimos aps. à Rua Joaquim Nabuco, 139. Ótimos aps. c| salão, 3 quartos, 2 banhs., cop., coz., dep. compl. e 2 vag. garagem — Alvenaria pronta. Facilita-se em 12 meses. — Ver no local — Tratar c| Carlos Eduardo — Tel. 52-7573 — CRECI 261.

VENDO ap. a 20 m Av. Atl. — Rodolfo Dantas, c| 3 qts., sendo um duplo c| 2 banhs. socs., sl., varanda, coz., dep. compl. serv., garagem, pr. 120. Tel. 57-2916 e 37-8692.

VENDO mag. ap. na Rua Julio Castilhos, Pôsto 6, 1 p/andar, 3 quartos, 2 banhs., garagem. 95 milhões financ. 90 à vista — 47-6466. Mário. CRECI 627. 2.a-feira em diante.

VENDO espetacular terreno Copacabana, 620 milhões à vista. Vendo outro Av. Vieira Souto, 7,50 x 40,00 por 400 milhões. Aceito contra-oferta — 47-6466. Mário. CRECI 627. 2.a-feira em diante.

VENDE-SE o ap. 602 da R. Belfort Roxo, 38, c/ sala, qt. conjug., corredor, banh., coz., dep. empr. Tratar na APSA, Tel. .... 42-1869. Corr. Resp. M. Guerra — CRECI 4. Chaves na portaria.

VENDE-SE um ap. de frente, c/ sala, quarto, banheiro e cozinha. R. 5 de Julho 165, ap. 703 — [illegible] de Constante Ramos. Chaves c| porteiro, tel.: 36-6366.

VENDE-SE — Ap. sala, 2 qts., dependências. Garagem. Construção [illegible] Barata Ribeiro 261 ap. 1 002. Ver até às 11 horas. 26-1243.

VENDO ap. c/ 2 quartos, sala, banh., coz., área c/ tanque e WC empregada, [illegible] quarto de empreg. Garagem. NCr$ 20 000,00, restante em 24 meses. Tratar tel. 56-2034 — Joel Goulart. CRECI 59.

VENDO ap. nôvo, [illegible] 3 por andar, quarto e sala conjugado, cozinha e kit. Ver no local, na R. Barata Ribeiro, 389. Chaves no ap. 602, [illegible] hoje — Joel Goulart. CRECI 59.

VENDO em troca por menor, último andar fundo, 2 salas, 3 quartos, esplêndida varanda em volta. — Tratar 37-9076.

VENDE-SE ap. pequeno, vazio, perto da praia. — Av. Copacabana, [illegible], entrega imediata. — Tel. 36-1367.

VOCE SABE PORQUE NOS VENDEMOS RÁPIDO? — Temos a soma de boas relações profissionais. Cada negócio um amigo e um cliente somado. Faça também sua compra ou venda por nosso intermédio. — MAURÍCIO GOLDBACH — Tels.: 42-5734 e .. 52-9425 — Av. Rio Branco, 156, s 2839 — CRECI 500.

VENDE-SE ap. 609 da Av. N. S. de Copa., 371. Sala e quarto, quarto empregada e dep. Ver das 12 às 13 hs. Tratar: 57-3733.

VENDO ótimo apartamento bem iluminado e ventilado, não é devassado, sala, dois quartos, 1 banheiro com boxe, cozinha, quarto e banheiro de empreg. área com tanque, caixa de água privativa, pintado agora. Trinta mil, 15 de entrada e 15 financiados em 3 e 4 anos. Estuda-se proposta — Ver e tratar diretamente com o proprietário exclusivamente domingo de 9 às 18 horas na Rua Saint Roman n. 271, sala 203 — Copacabana — Não se aceitam intermediários.

IPANEMA — LEBLON

ARPOADOR — COBERTURA — ÁREA TOTAL 220 m2 — TERRAÇO C 85 m2 — Sala, 3 qts., 3 banhs. socs., copa-cozinha, dep. comp. de empregada, área de serviço e garagem. — Informações na Veplan Imobiliária, Rua México, 148, 3.º andar — J-107 — CRECI 66 — Tels.: .. 52-2830 e 22-6102.

APARTAMENTO — Vendo mag. c/ hall, salas, 3 qts. c/ arms. emb., banh., coz., dep. empr. e garagem. NCr$ 40 000,00 de entrada e NCr$ 30 000,00 financ. em 24 meses. Rua Timóteo da Costa, 87 ap. 304. Ver a partir das 15 hs. — Tratar Tel. 22-4512.

AVENIDA DELFIM MOREIRA, 552 — Apartamento de frente para a praia, COM TELEFONE, constando de 2 salas, 3 qts. c arm. emb., 2 banhs. socs., cozinha, dep. comp. e garagem. Visitas hoje no local ou informações na Veplan Imobiliária, Rua México, 148, 3.º andar — J-107 — CRECI 66 — Tels.: .. 52-2830 e 22-6102.

APARTAMENTO EM IPANEMA — Proprietário que vai iniciar construção rápida de prédio de 5 apt. em seu terreno, cede duas cotas, salão, 3 quartos, 2 banhs. dep. e garagem. Tratar na Planeja Imob. Rua Farme de Amoedo, 55 — Ipan. 27-7596 — CRECI J 269.

ARPOADOR — Rua Francisco Otaviano, entre as praias de Copacabana e Ipanema. Prédio de alto luxo com elevador e hall privativo. Amplo living, sala de jantar, vestíbulo, 4 qts. c arm. emb., 2 banhs. socs., copa-cozinha, área de serviço, dep. comp. e garagem são as peças que compõem os 185 m2 de área òtimamente dividida e condições amplamente facilitadas. — Informações na Veplan Imobiliária, Rua México, 148, 3.º andar — J-107 — CRECI 66 — Tels.: .. 52-2830 e 22-6102.

ARRUDA FALCÃO — Corretor oficial Creci 745 avalia e vende seus imóveis 16 anos de tradição. Assistência jurídica Tel. 36-3788.

APARTAMENTOS, casas e terrenos — Entregue a venda de s/ imóvel a equipe especializada — 10 anos de tradição. Corretores Associados — Av. Almte. Barroso, 90, s/ 801 — 42-0425 — ... 32-6750 J-43 — CRECI 307.

COBERTURA, vista panorâmica — Ipanema — Ap. 2 qts., 2 salas, dep. emp., coz., terraço. Chaves Visc. Pirajá, 210-A — Aloyso.

COBERTURA DUPLEX — Vendo em final de construção ap. com 550 m2. Preço: NCr$ 185 mil. Tratar tel. 36-4002 — Inclusive domingo. CRECI 1 842.

COMPRO ap. em Ipanema ou Copacabana c/ quarto e sala separados, c/ dep. compl. Pago à vista ou financiado. Tratar Tel. 56-2034 — Joel Goulart — Creci 59.

COMPRO urgente ap. 2 ou 3 qts. Pago à vista — Negócio direto, tel 36-3788 — CRECI 745.

DUPLEX — Castelinho, final de construção. Vendo ou troco ap. simples, mínimo 260 m2. Avenida Atlântica — Ipanema — Diretamente c/ proprietário — Tel. 30-1593 — Janete.

DUPLEX — Cobertura 650 mts2 — Leblon — Vendo melhor ponto Leblon, magnífico duplex, nôvo acabamento luxo, aquecimento central privativo, terraço todo mármore, servindo festas e recepções, próprio Embaixada ou família de alto tratamento. Serve também, 2 famílias — fácil divisão. Uma maravilha em confôrto. Direto proprietário 27-6144 — Alberto.

IPANEMA - LEBLON — Aps. Vendemos de sala, 2, 3, e 4 qtos., e demais deps., c| ou s| garagem. Informações nos locais na Tasso Lopes, Imóveis — Tels.: 42-5321, 42-5237 e ... 42-7556. Creci 416.

IPANEMA — Lagoa. Vende-se, vazio, ap. 2 qts., sala, etc., local p/ carro na Av. Epitácio Pessoa 842 ap. 203. Preço 38 000 com 15 000 de entrada.

IPANEMA — Visc. Pirajá, n.º 525, ap. 215, vago, sala e quarto separados, quarto de empregada, podendo servir para fins comerciais, de frente, entrega imediata. Tratar com o proprietário no local, hoje de 8.00 às 17.00 ou amanhã até 12.00. Tel.: 32-6929. Preço 28 000.00 a combinar.

IPANEMA — Vende-se Rua Visconde de Pirajá, 511 ap. 601, de frente, com 3 bons quartos, sala, copinha, banheiro, dependências completas empregada, área e vaga na garagem. Chaves na mesma rua n.º 483, com porteiro. Tratar R. Alfândega, 111-A, sala 304. Tel.: 23-3382 — CRECI 770.

IPANEMA — Vendo ap. 170 m2, frente, vista mar, 2 salas, 3 qts., 2 banhs., copa, coz., dep. empr., garagem. Tel. 22-9767. CRECI [illegible].

IPANEMA — Vendo ótima casa em terreno de 13 x 30, de esquina com [illegible]. Preço e condições na Rua México, 164, sala 1 003 com Arthur Gomes Pereira — CRECI 587.

IPANEMA — Ap. pronto na RUA VISCONDE DE PIRAJÁ, 611, esq. de Av. Henrique Dumont, 68 — Sala, 2 quartos, cozinha, banheiro em côr, área c| tanque e depend. de empregada. Preço 32 000,00 com entrada de 12 000 e o saldo financiado. Ver hoje de 9 às 17,00. — Ap. 204 — NATAN BERMAN — R. 7 Setembro, 66, 3.º. Tels. 52-2281 e .. 32-6172 — CRECI 8.

IPANEMA — Vende-se ap. 202 via Rua Prudente de Moraes, 509, sala, 3 quartos, banh., cozinha, dependências de empregada e garagem. Tudo nôvo internamente. Visitas exclusivamente de 2a. a 6a. f., das 8 às 12 e das 14 às 22 h. Entrada: NCr$ 30 000, 20 000 em dois anos, mais pequeno financiamento e NCr$ 287 mensais. Tratar pelo Tel. 32-8475 — [illegible].

IPANEMA — Jardim de Allah — Av. Epit. Pessoa, 128, ap. 13 — 3 qts. ou 2 qts. e 2 sls., dep. empr., etc., pronto entr. — Vende-se p. 55 m. à vista. — Tel. 27-6179 (hoje) ou 31-2851, ainda, da Imob. Luiz Babo — Creci 466.

IPANEMA — INCORPORAÇÃO CIVIA (ESTRUTURA JA TERMINADA E EM ALVENARIA), na Rua Barão da Tôrre 521 (quase esq. de Garcia Dávila), construção da Cia. Pederneiras, em terreno de 1 000 m2 ótimos aps. c/ 186m2 e 246 m2, construídos com 2 salas, 3 a 4 quartos c/ arm. emb., 2 banhs., coz., área, 2 quartos e dep. emp., garagem privativa. CIVIA — Trav. Ouvidor 17 (Div. de Vendas, 2.º andar). Tel.: 22-1848, das 8,30 às 18 horas. (Sindicalizado — Corr. Resp. P. Piza — CRECI 640.

IPANEMA — Veja hoje — Rua Visconde de Pirajá, 463 ap. 802 (linda vista p/ Lagoa) — Vendo, de frente, vazio, com sala e quarto separados, banheiro (em côr), e cozinha. Preço: 20 mil. Condições a combinar. Inf. 22-5814 — 32-3735. Obs. Chaves c/ porteiro — Creci 1 137.

IPANEMA — Vieira Souto — 500 m2, vazio — 45-2023 — Creci 330 — Castro.

IPANEMA — Vende-se R. Nascimento Silva — Ap. térreo c/ 2 qts., etc. c/ 10 000, restante a combinar. Inf. c/ Planta Imobiliária — R. da Quitanda, 65, 3.º — 42-1366 — Creci 680.

IPANEMA — Vendemos na Rua Prudente de Morais, 10, junto à Praça General Osório, a uma quadra da Praia do Arpoador, os apartamentos 101, 103, 203, 204, 205, 206, 305 e C-01, composto de sala, 2 quartos, banheiro completo, cozinha, área com tanque e dependências de empregada. Os apartamentos estão ocupados, com os respectivos contratos vencidos. Tratar na Imobiliária Zirtaeb Ltda. Rua da Alfândega, 81-A 1.º. — Tels. 23-3996 e 23-9877, de 11.30 às 18 horas. — Creci 1040.

IPANEMA — Vende-se um ap. por andar, c/ 230 m2 de frente, c/ hall, salão, 4 qtr., c/ armários, 3 banheiros em côr, copa-cozinha, 2 qts. para empregadas. Garage. Acabamento de luxo. Em construção na Av. Epitácio Pessoa n.º 468, entre as Ruas Maria Quitéria e Garcia Dávila. Tratar com Mello de Araujo & Filhos, Ltda. Av. Almte. Barroso, 6, 21.º and. gr. 2 106/8 — tel. 42-8885 — Coplan — CRECI 480.

IPANEMA — 4 quartos, 2 salões, 3 banheiros, toalete, demais dependências e 2 vagas de garagem. Vende-se, em construção, luxuoso apartamento à Av. Vieira Souto. Obra de Cavalcanti, Junqueira S.A. — João Silva — (Creci 742) — Av. Treze de Maio, 23, 10.º, tel. .. 42-8177.

IPANEMA — Um ap. c/ 130 m2 por andar. Vende-se ap. n.º 401 de frente, c/ ampla sala, 3 qts., c/ armários, 2 banheiros em côr, ótima copa-cozinha. Acabamento de luxo. Em construção à Rua B. Jaguaribe n.º 204. Tratar c/ Mello de Araujo & Filhos Ltda. — Av. Alm. Barroso, 6, 21.º andar. Gr. 2 106/8 — Tel. 42-8865 — Coplan — CRECI 480.

IPANEMA — Excelente oportunidade. — Ap. de luxo em fase de revestimento. — Hall, salão, 3 quartos c/ arm., 2 banhs., copa, cozinha, grande área c/ tanque, c/ inst. p/ máquina, depend. p/ empregada, garagem. — Preço da transferência NCr$ 27 mil. Sendo 15 mil de entrada e o restante em 12 meses a combinar. — As prestações atuais são de NCr$ 739,80. — Ver na Rua Visc. Pirajá, 598, ap. 202 e tratar na PREDIAL COLISEU, R. México, 168, Gr. 305 — 22-4562 e 32-3809. — CRECI 44.

IPANEMA — Rua Joana Angélica, 61 — 150 mts. Vieira Souto. Obra acelerada, 1 sala, 3 qts., arms. emb., 2 banhs. socs., coz., dep. emp., vaga garagem. Informações c/ Construtora Adolfo Lindenberg RJ Ltda., Av. Graça Aranha, 333, s/ 206/8. Tels. 42-9330 — 52-7487 — CRECI 1278.

IPANEMA — Vende-se o ap. 201 da Rua Visconde de Pirajá, 28, com sala, 2 quartos, dep. completas e armários embutidos, vazio e de frente. Chaves no local com o porteiro. Tratar na ADALMA com F. Machado. — CRECI 1008 — Av. Almte. Barroso, 90, Sala 614 — Tel. 52-7198.

IPANEMA — Vendo ap. vazio. Rua Barão da Tôrre, 209, 2 quartos, sala, garagem e dependências empregada. Chaves no 303, das 13 às 18 horas. 27-0363.

IPANEMA — Magnífico apartamento sala e quarto — Vazio, frente. Preço NCr$ 23 000. Ver hoje. R. Antônio Parreira, 56, ap. 501. Tels. 52-2809 e 52-8851. — CRECI 577.

IPANEMA — Praça N. S. da Paz, vendemos, esq. da Rua Barão da Tôrre, 134, grande ap. em início de construção c| salão, 4 quartos, 2 banheiros sociais, copa-cozinha, dep. de empregada, garagem garantida em escritura — Ver no local. Tratar C.M.I. — Av. Rio Branco, 156, grupos 1508-11 — Tels.: 42-5982, 52-7636 e .. 52-7537 — Creci 7.

KAIC — Kosmos — Ipanema — Próximo da Praça da Paz — Vende-se magnífico ap. Edifício de classe, esquadrias em alumínio, hall em mármore c| elevador privativo, 2 salas, 3 quartos c| arm., banh. em mármore, coz., dep. empreg., ótima garagem. Preço: 90 000,00. Para visitar tratar KAIC — Rua do Carmo, 27-A, s/loja. — Tels.: 52-2995 e 22-1860. Creci J. 72

LEBLON — Vendemos apt., c/ sala, 2 qts., coz., banh., dep. compl. de empreg. Entrada a partir de 7.500,00. O saldo financiado em 25 meses. Estão alugados s/ contrato. Ver na Rua Dias Ferreira n.º 166, ap. 307. Tratar em Cunha Mello Imóveis, México 148 — 11.º s/ 1 105. Tel. 42-3347. CRECI 866.

LEBLON — Rua Aristides Espínola, ap. de frente, salão, 4 qts., 3 banhs., acabamento de luxo e garagem. Prédio sob pilotis de 4 pavs., obra já em fundações — Preço 171 000 c/ sinal 10 000 — Construção e Incorporação da Rev'l S.A. — Av. Rio Branco, 43 — 18.º andar — Tels. 43-2305 e 43-5874 — CRECI 188.

LEBLON — Junto à praia e Praça Antero Quental. Veja o local, Rua General Urquiza esq. de General San Martin, 801. Edif. Zeev — Vendemos ap. de frente, com hall e salas a óleo e pisos Parquet, toalete, 4 amplos dormitórios, 2 banheiros c/ azulejos em côr até o teto, copa e cozinha com azulejos até o teto, pias de aço inoxidável, área de serviço, 2 quartos e banheiro de empregada, 2 vagas na garagem. — Construção iniciada com a garantia da Construtora União Norte Ltda. Incorporação de Rachel Chindler. Entrada de NCr$ .... 3 950,00, saldo em 30 meses. — Informações no local das 9 às 21 horas. Tratar na Predial Aquarela — Rua México, 11 — 12.º andar. Tels.: 52-3612 e 42-6874 — Primeira classe no ramo imobiliário — Creci 258. Corretor responsável S. Sabah.

LEBLON — R. Dias Ferreira, 209 — Vdo. ap. de [illegible], 2 qts., sala, depend., garagem. NCr$ 33 000 c/ financ. 36 meses. Alug. s/ contrato. Tel. 22-7226 — Creci 1 173.

LEBLON — Vende à R. Gen. Artigas, 184, ap. 301, c/ 3 qts., 2 sls, 2 banhs., luxo, etc. em final de constr., frente. Edif. sobre pilotis. 60 mil facilitado. Tels.: 22-0262 e 22-4015. Creci 122.

LEBLON — Vende-se terreno, [illegible] x 34,80, ou troca-se por apartamento. Ver na Rua Jerônimo Monteiro, 76 — Informações — Tel.: 27-2518.

LEBLON — Aps. prontos, novos, de frente, com apenas NCr$ 8 500,00 de sinal e o restante em 25 meses. 1 sala, 1 quarto, cozinha, banheiro e área c tanque. — Últimas unidades. Ver no local à Av. Bartolomeu Mitre, 824, ap. 401 — NATAN BERMAN — R. 7 Setembro, 66, 3.º, tel. 52-2281 e 32-6172 — CRECI 8.

LEBLON — Oportunidade, pelo custo, bem ap., frente, c/ 3 qts., garagem, atapetado, pronto para habitar. Brandão Filho, 60, ap. 502 — Lugar distinto. 75 000 a combinar. Fon. 28-3716 — Ver com porteiro.

LEBLON — Vendo ap. c/ salão, 3 qts., depend., garagem, edif. s/ pilotis, p/ apenas NCr$ 50 000. Rua Timóteo da Costa, 215 (trecho inicial, plano). Ver c/ porteiro.

LEBLON — Vendo excelente duplex com salete, sala, 2 quartos, 2 banheiros, dependências e lindo terraço c/ cobertura e garagem. Rua Timóteo da Costa, próximo ao Clube Federal. Para ver marcar hora 2a. feira. Tel. 42-8792.

LEBLON — Vende-se ap. de sala, quarto, um quarto pequeno e dependências — Rua Marquês Canário, 24, ap. 210. 24 mil a combinar.

LEBLON — [illegible] NCr$ 80 000 financ. — Hilda 27-7377.

LEBLON — Vendo ap. pint. óleo, c/ hall, sala atapetados, jard. inverno, 3 qts., armário embutido, cozinha, banheiro, dependências. 43 milhões. R. Alte. Guilhem, 342-302.

LEBLON — Rua Engenheiro Cortes Sigaud — Entrega em 90 dias — Vendemos ap. Cobertura duplex, c/ 300 m2, acabamento alto luxo, NCr$ 250 000,00. Sinal: 30%, saldo facilitado em 36 meses — Imobiliária Molinari Ltda. — Sete Setembro, 88, gr. 604 — Tel. 22-3655 — Creci 680.

LEBLON — Vende-se na Rua Ataulfo de Paiva, ótimo ap. de frente, c/ 3 amplos qts., armário embutido, sala dupla, varanda, dep. empreg. e garagem. Base: NCr$ 70.000,00. Tratar Aliança Imóveis — Pça. Pio X, 99, 3.º and. — Tel. 23-2911 — Creci 16.

LEBLON — Vende-se, Rua Delfim Moreira, 250, magnífico ap. de 400 m2, em edifício de 1 ap. p/ andar, tôdas as peças de frente p/ o mar. NCr$ 280 000,00. Tratar Aliança Imóveis — Pça. Pio X, 99, 3.º and. — Creci 16 — Tel. 23-2911.

LEBLON — Ótima localização, vendo excelente ap. de frente, c/ living, 2 qts., c/ armários embutidos, coz. compl., banh. de luxo, dep. de empreg., garagem. Procisa S.A. Rua da Assembléia, 61, gr. 901. Tels. 22-9342 — 32-8260. Ver à R. Prof. Brandão Filho, 60, ap. 201. Creci 384.

LEBLON — Av. Ataulfo de Paiva, 348 aps. 201 e 602. De frente. Financiamento aprovado COPEG. Prazo entrega: 12 meses. Ver no local domingo de 9 às 17 hs. e dias úteis na Construtora Aura S.A. Rua México, 90 s/ 104 a 106 — Tels. 42--1045, 42-2402 e 32-6346.

LEBLON — Vendo ótimo ap. de frente c/ 2 salas, 3 quartos, c/ armários, dep. completas de empregada. NCr$ 75 000,00 c/ 50% sinal. Saldo 2 anos. Aceito Caixa ou Copeg. Tel. 52-3190 — CRECI 768.

LEBLON — Vendo Rita Ludolf, 58, ap. 102 c/ sl., 3 qts., dep., vazio. Ver hoje. Tratar Gama Imobiliária, Sen. Dantas, 117, gr. 24 — 22-1213, 22-9277. CRECI 772.

LEBLON — Vendo Alfredo Russel, 160, ap. 202, c/ sl., 2 qts., dep. emp., vazio. Ver hoje. Tratar Gama Imobiliária, Sen. Dantas, 117, gr. 241. — 22-1213, 22-9277. — CRECI 772.

LEBLON — Quadra da praia — Prédio de 4 pavimentos — Um ap. por andar c/ 165 m2. Hall, salão, 3 quartos c/ armários embutidos, 2 banheiros em côr, copa-cozinha, 2 quartos p/ empregadas, área e garagem. Acabamento de luxo. — Em construção na Rua Carlos Góis, 104. Tratar c/ Mello de Araujo & Filhos Ltda. — Av. Almte. Barroso, 6, 21.º, s/ 2106/8. Tel. 42-8885 — Coplan. — CRECI 480.

LEBLON — Vendo ap. sala e quarto, banh. e coz., à Rua Dias Ferreira, 297, ap. 203 — Chaves porteiro.

LEBLON — Rua Visconde de Albuquerque — Vista p| Lagoa — 2 aps. p| andar, Hall — 2 salas atapetadas — 3 qts., 2 c| arms. embs. e 1 c| estante — 2 banhs. sociais, coz. azulejada, dep. comp. de emp. — Todo pintado a óleo — Base: 85 mil c| 50% de entrada e o rest. a comb. — Inf. c| MAURÍCIO GOLDBACH — Tels.: .. 52-9425 e 42-5734 — CRECI 500.

PARA ENTREGA IMEDIATA — Apart. com 1 sala, 2 quartos c/ arm. emb., banh. em côr com boxe, cozinha, área c/ tanque, apart. c/ ar cond. no qto. sinteco, tapêtes, geladeira e todo decorado e mobiliado c/ móveis da OCA — Ver o ap. 203 da Av. Ataulfo de Paiva n. 517 — Chaves com o porteiro. Preço NCr$ 47 000,00 — CIVIA — Trav. do Ouvidor, 17 — Div. de vendas, 2.º andar — Tel. 22-1848, de 8h30m às 18 horas — Sindicalizado — Corr. Resp. P. Piza — CRECI 640.

PÔRTO ALEGRE — GRANDE LOJA

Vende-se grande loja com 2 010 m2 (com sub-loja e sobreloja) localizada no ponto mais central de Pôrto Alegre, na Rua Vigário José Inácio, entre a Rua dos Andradas e a Otávio Rocha (defronte a Igreja do Rosário). Elevador interno privativo, ar condicionado etc. Entrega em 60 dias.

Estuda-se, também, proposta para locação.
Negócio direto.
Proprietário: Dr. Alipio Kopper.
Tratar: Rua dos Andradas, 1 646 — sala 26. (P

PRUDENTE DE MORAIS — Vendo em final de construção ap. c/ 180m2. Preço: NCr$ 85 000,00 facilidades. Tratar tel. 36-4002 — CRECI 1842.

RUA PRUDENTE DE MORAIS — No melhor ponto de Ipanema. Excelente ap. de 246 m2, constando de salão, 4 dormts. c arm. emb., lavabo, 2 banheiros sociais, copa-cozinha, área de serviço, 2 qts. de empregada e garagem. — Informações na Veplan Imobiliária, Rua México, 148, 3.º andar — J-107 — CRECI 66 — Tels.: .. 52-2830 e 22-6102.

RUA BARTOLOMEU MITRE, esquina de Ataulfo de Paiva. — Apartamento vazio para entrega imediata, de sala e quarto conjugado, com grande banheiro e kitchnette. — Marcar visitas ou informações na Veplan Imobiliária, Rua México, 148, 3.º andar — J-107 — CRECI 66 — Tels.: 52-2830 e ..... 22-6102.

TERRENO — Vendo quadra da praia c/ 900 m2. Informações direta e pessoalmente c/ Patrone, Av. Rio Branco, 156, s. 729. — CRECI 14.

VENDO urgente, sala, dependências, 2 áreas, 2 quartos, podendo fazer 3, só à vista. 31 m. R. Joana Angélica, 158 105 — 34-1168 — Ipanema.

VENDE-SE ou troca-se [illegible] ap. com salão, 3 qts., dep. completas. NCr$ 65.000. Rua Gomes Carneiro, 96 ap. 101 — Tel. 47-9606.

VENDO ap. de 2 qts., sl. grde., coz., banh. 2.º pav., de frente, p 45.000, c/50% e rest. 40 meses. Chaves Redentor 152. .. 27-1025.

VENDO ap. luxo, 1 andar Leblon, quadra da praia, 4 qts. c/ arm., 3 banhs. soc., salão, sala almoço, garagem, depn. 210 milhões financ. — 47-6466 — Mário — Creci 627, de 2a. feira em diante.

VENDO terreno no Leblon, quadra praia, 12x41, 220 milhões financ. 6 meses, mais cobertura local mais 2 milhões por mês até final construção. Aceito proposta à vista — 47-6466 — Mário — Creci 627 — 2a. feira em diante.

VISCONDE DE PIRAJÁ 318, ap. 709, vdo., entr., sl., e qt. sep., arm. emb., [illegible], banh., coz. compl., dep. emp. compl., [illegible]. Ver 13 às 18 horas. Sáb., dom. — 37-2856.

VENDO ap. alto luxo, frente p/ mar. Av. Vieira Souto, 610, 2.º andar. Habite-se dentro de 1 mês, 320 m2. Ver no local com o vigia, Sr. Teixeira. Tratar Organização Romano — Av. Pres. Vargas, 290, s/ 712. — CRECI 1006 — Telefone 23-2753.

GÁVEA — J. BOTÂNICO

APARTAMENTO JARDIM BOTÂNICO — Vendo apartamento no primeiro andar sôbre pilotis c 3 grandes dormitórios, sala, banheiro social, copa, cozinha, área de serviço, vaga garagem, terraço c| 80 m2. — Ver c o porteiro. Rua Humaitá, 231, ap. 103. Tratar de 2a. a sexta-feira no horário comercial c| o Sr. Ubiratan pelos tels. 22-3106-05-04.

APARTAMENTO X AUTOMÓVEL — Troca-se um apartamento em final de construção por um carro WILLYS ou VOLKS, 66 ou 67, e mais uma compensação financeira, tudo na base de NCr$ 25 000,00. Telefonar para Monteiro — 58-6629.

ATENÇÃO — Gávea — Fic. às futuras instalações da American School v. terr. de esq. c/ 45 x 50. NCr$ 67 m. Tel.: 26-3456. — CRECI 190.

CASA LAGOA — Vende-se em centro de terreno 14,00 x 30,00 casa alto luxo, três pavimentos e de esquina, na Lagoa Rodrigo de Freitas, lado Jardim Botânico. Tratar Av. Presidente Vargas, 446 s/ 1 606 — Tel. 23-5641.

CASA, com jardim em terreno de 2 200 m2. Living, sala de jantar, bar, 4 dormts. c| arm. emb., 3 banhs. socs., copa-cozinha, lavanderia e garagem para dois carros, são algumas peças que compõem a casa da Estrada da Gávea, 21. Visitas hoje no local ou informações na Veplan Imobiliária, Rua México, 148, 3.º andar — J-107 — CRECI 66 — Tels.: .. 52-2830 e 22-6102.

GAVEA — Vende-se amplo apartamento de frente, na Rua Duque Estrada, 36, ap. 301, com 2 salas, 3 quartos, 2 banheiros sociais, cozinha, dep. de empregada e vaga na garagem. Ver no local. Chaves com o porteiro e tratar na Companhia Comercial e Corretora Nôvo Mundo, na Rua do Carmo, 71, 2.º andar, sala 201, com Sr. Jacques. — 31-1670. E. Bicalho. CRECI 937.

GAVEA — Terreno no loteamento S. Inez. Vende-se 23x26, Rua Alexandre Stokler, lote 30. NCr$ 60 000,00 — 50% à vista e 50% em 10 meses. Tratar 56-3169, Sr. Fernando, dias úteis das 15 às 19 horas.

GAVEA — Rua Marquês de São Vicente 1.a loc. Ap. 3 qts., jard. inv., sl., coz., banh. de luxo, dep. empreg. Procisa S.A — Rua da Assembléia, 61, 9. and. Tels. 22-9342 e 32-8260 — Creci 384.

GAVEA — Vendo casa, próxima à PUC, 90 mil, Rua Francisco [illegible], 47. Ver dia 12 às 18 hs.

INCORPORAÇÃO CIVIA, ESTRUTURA PRONTA E EM ALVENARIA — Vendemos os últimos apartamentos de frente, construção da Cia. Pederneiras, na Rua J. Carlos n.º 5, esq. da Rua J. Botânico (a 50m do Parque Lage) c 227m2, constando de 2 salas, 3 quartos c/ arm. emb., 2 banheiros, cozinha, quarto e dep. empreg., garagem privativa. CIVIA — Trav. Ouvidor 17 (Div. de Vendas, 2.º andar). Tel.: 22-1848, das 8,30 às 18 horas (Sindicalizado — Corr. Resp. P. Piza — CRECI 640)

JARDIM BOTANICO — V. casa, nova, luxo, vazia, terreno 15 x 30, Cr$ 180 milhões facilit. Dr. Dirceu Abreu, Av. R. Branco, 120 s/loja 22-6302, 22-3654.

JARDIM BOTANICO — Vendo ótima residência c piscina, grande living, 4 qts., garagem, 2 banhs., dependências completas. Rua Alfredo Duarte. Entrega em 60 dias. — Base: NCr$ .. 200 000 c 50% financiados. Tratar Imobiliária Alexandre Kamp. — Creci 468 — Tel. .... 42-5773.

JARDIM BOTANICO — Vendo casa em alvenaria, duas salas, quatro quartos, três banheiros, cozinha, lavanderia, dois quartos empregada, abrigo para dois carros, pilotis. Vista espetacular — Tel. 23-0307, de 8 às 12 hs.

JARDIM BOTANICO — Vendo casa de 4 quartos, 3 banhs. NCr$ 60.000,00, no estado. Telefone 26-9846. CRECI 737.

JARDIM BOTANICO — Rua Lopes Quintas n.º 675 — Palacete [illegible] Embaixada ou família de gôsto. Vende-se p/250 m., a combinar. Ver hoje. Tel. 31-1621. Imob. Luiz Babo. CRECI 466.

JARDIM BOTANICO — Vendo ap. de frente, com sala, 2 qts., banh., soc. e dep. compl. vazio. 3.º andar sito na R. Barão Oliveira Castro, 69/401. Peças claras, arejadas. NCr$ 32 mil, c/20%, saldo 3 a. [illegible]. Chaves ap. 302.

JARDIM BOTANICO — [illegible] oportunidade — Vendo ap. na Rua Eurico Cruz, 1 por andar. Entrega após a 1968, alvenaria está pronta. Transfiro sem lucro, com sinal de NCr$ 10.000 e mais 60 prestações de 200,00 sem juros. Para acabar o ap., mais 55.000, fica pronto no prédio [illegible] de NCr$ 75.000. CRECI 1.217, Palca — 46-0508.

JARDIM BOTÂNICO — Incorporador vende última unid. disponível em construção (alvenaria). Ap. c| 264 m2, salão, 4 qts., 3 banhs., depds. e garagem. Ótimo ponto. Centro de terreno. Sinal NCr$ 14 000,00. Saldo durante a obra. Tratar tel. 42-0597 e 22-1132 — CRECI 525.

LAGOA — Vende-se ap. luxo, salão, 3 qts., 2 banhs. sociais, deps., garagem, 158 m2, final constr. ap. 208, ap. 301, cada financiados. Tratar 32-2426, após 16 horas.

LAGOA — Sit. frente a Lagoa. Vendemos. Belíssimo ap. vazio, c/ salão, 3 quartos c/ arm., entr., banh. soc., cozinha, dep., em escada. Ver Rua Ministro Armando Alencar, 40, ap. 301. Preço 63 mil novos, c/ 50% entrada, restante 18 meses. Info. 32-1803 e 22-0087. CRECI 205 e J.363.

LAGOA — Vendo ótima casa em terreno de 13 x 30, de esquina com Av. Epitácio Pessoa. Preço e condições na Rua México, 164, sala 1 003 com Arthur Gomes Pereira — CRECI 587.

RUA ALEXANDRE STOCKLER — Vendo área de 890m2 p. construção de casa em região de elevado padrão social. Começa na R. Mary Pessoa junto ao ponto final dos ônibus na Mq. São Vicente. TAL — Taubaté Administradora. Tels. 42-5099 e 52-7337 — Creci 84.

RUA PACHECO LEAO — Vendo terreno de frente para Jardim Botânico, indevassável. Tel. 26-7945 — CRECI 759.

VENDE-SE terreno no fim de Lopes Quintas, Jardim Botânico — Renato, tel.: 45-2798.

VENDE-SE apartamento novo, por 130 milhões, na Rua Artur Araripe, 7 ap. 803, com 2 salas, 4 qts., 2 banheiros e garagem. Chaves na Portaria. Tel. 27-3779.

VENDO residência Rua Senador Simonsen, 130 milhões. Telefone 26-4577.

S. CONR. — B. TIJUCA

BARRA DA TIJUCA — Jardim Oceânico — Vendemos próximo da Lagoa terreno de esquina medindo 16 x 35. Informações aos domingos na Av. Sernambetiba, 1 100 — CONTATO IMOBILIÁRIO — Rua México, 111, gr. 301, tels. 22-3480 e 52-1898 — Creci 342.

BARRA DA TIJUCA — Vdo. terr. 605 m2. C. Sernamb. [illegible] 7.000 c/ 7.000, prazo, 23-2146 — 27-2248. Vicente.

BARRA — A grande oportunidade para você comprar o seu apartamento no veraneio, quarto, sala, banh., kit. Com pequena entrada. Saldo em 29 meses. Ver e tratar aos sábados e domingos na Av. Sernambetiba 2.970 ou durante a semana na Praça Floriano, 19 — Sala 83. Tel.: 22-9561.

JOA — Lotes c/ 1.700 m2 de frente p/ o mar, localização privilegiada. Preço: NCr$ 8 000,00. Plantas e inf. R. Barata Ribeiro 587 s/ 602, tel.: 56-2034 — Joel Goulart 59.

RECREIO DOS BANDEIRANTES — Vendo 3 lotes, junto BR-101, Gleba B. Q. 63, Lote 4 — 4 000. Gleba A. Q. 189, Lote 7 — 3 500. Gleba A. Q. 124, lote 10 esquina. Rua asfaltada, podendo construir, 6 000 à vista. Tel.: 29-5573. Sr. Simon.

RECREIO DOS BANDEIRANTES — Terreno com 650 m2, gleba B, lote 13, quadra 34. NCr$ 6 000. Tel.: 26-9198.

RECREIO DOS BANDEIRANTES — Vendemos 2 lotes j/ à praia — Pode construir. Preço NCr$ 8 000. Sinal NCr$ 2 000. Prest. NCr$ 200. A. Barreto — Imóveis. Telefone 32-9485 — CRECI 177.

SÃO CONRADO — No Recreio das Canoas, vendo magnífico ap. conj. de luxo, mobiliado c/ cafeteria, c/ direito à piscina, restaurante, telefone, salas de dança, etc., próx. da praia e da floresta. Visitas nos tels.: 23-0459 ou 23-2240.

ZONA NORTE

PÇA. DA BANDEIRA S. CRISTOVÃO

AMORA IMÓVEIS vende grande terreno c/ casa vazia, junto ao Inst. de Educação por 100 mil — Detalhes 26-3396 e 32-3115 — CRECI 178.

BENFICA — Conj. [illegible] — Vdo. ap., 3 qts. térreo, vazio — Pço. 14 c/ 4 e 160 p/ mês. Trat. R. Carolina Machado, 32 — Tel. 29-9976 c/ Abreu e filho — CRECI 1 304.

CAMPO C. CRISTÓVÃO n.º 157, ap. 120. Vendo, qt., sl., coz., banh., boa área — Preço 15 m com 7 m. Tratar proprietário tel. 34-2549.

JAYATA — Vde. em Benfica lindo ap. no Con. Res. dos Ex-Combatente c/3 qts., e dep., pinturas a óleo p. família de fino gôsto, aceito 6 mil ent. prest. 200, ou Vzo. Tr. R. Parima, 19 P. de Lucas CETEL 91-1721. Cr. 1122.

PRAÇA DA BANDEIRA — Galpão com 700 m2 em terreno de 1 050 m2, medindo aproximadamente 22,25 mx 47,00 m, vende-se na Rua Senador Furtado, 51, fundos — Informações telefones 27-2440 e 25-0582.

PRAÇA DA BANDEIRA, 141 — Vendo o ap. 1008, nôvo, sala, 2 qts., var., dep. emp., garagem condomínio. Entrega final mês — NCr$ 28 000 muito fac. Tratar Rua das Marrecas, 40, sala 705 — Tels. 52-3481 — CRECI 794.

PRAÇA DA BANDEIRA — Compra-se casa ou terreno nas imediações. Telefonar para 54-2312, segunda-feira, depois das 8 horas, Sr. Hélio.

PRAÇA DA BANDEIRA — Enorme ap. de cobertura, c/ ótimo terraço, todo o andar, vazio, de 3 qts., sala, dep. empregada, etc. Vende-se, junto à Praça, na Rua Teixeira Soares n.º 37, ap. C-01. Ver amanhã c/ o pintor. 15 m. de entrada. Tel.: amanhã, p/ 31-2851. Imob. Luís Babo. — CRECI 466.

PRAÇA DA BANDEIRA — Todo edifício à venda: aps. amplos, de 2 qts., sl., dep. empr., área c/ tanque, etc., vendem-se na Rua Teixeira Soares n.º 37, aps. 201, 202, 301, 302, a partir de 20 m. c/ 10 m. de entrada e 263,30 mensal. Contrato terminados. Infs. no Dep. de Vendas da Imob. Luís Babo. Rua 1.º Março, 6 — 2.º. Tels.: 31-2851 e 31-1621. — CRECI 466.

SÃO CRISTOVÃO — Vende-se casa, 3 qts., na Rua Costa Lôbo, 42, alugada sem contrato — NCr$ 16 000,00 — Tel. 54-1444.

SÃO CRISTOVÃO — Vendo neste bairro: prédios na Rua São Luís Gonzaga e na Travessa Alves Pinto e um Galpão na Rua Bonfim, construído em uma área de 4 000 m2, outros detalhes na Av. Rio Branco, 185, sala 1 535. Tel.: 42-7923. Abrahão Coelho. CRECI 746.

SÃO CRISTOVÃO — Vendo urgente lindo ap. c/ sala, saleta, 2 quartos, copa-cozinha, banh. soc. e dep. comp. emp. vazio. Ver Rua Senador Alencar, 19 ap. 303. Preço 20 mil novos c/ 13 mil [illegible] entrada [illegible]. Infs. FESTA: 32-8803 e 22-0087. CRECI 205 e J.263.

SÃO CRISTOVÃO — Rua Major Fonseca n. 29, PRÉDIO VAZIO, c duas salas, cinco quartos e demais dependências, leilão judicial, no dia 30 às 16 hs., no local, GASTÃO, leiloeiro público, tel. 52-0233.

VENDO casa Sen. Alencar, 84. 2 sls., 4 qts., sls jantar e almoço, 2 banhs., coz., disp., qt. emp. porão habitável, quintal 48-9391.

TIJUCA — R. COMPRIDO

ATENÇÃO — Tijuca, ap. c| sala ampla, quarto separado, c. local p. arm. embutido, cozinha, banheiro, e grande área de serviço. — Frente, final de construção. Rua do Bispo, 265, esquina da R. Barão de Itapagipe. Sinal de NCr$ 5 mil e saldo a combinar. Tratar e marcar visitas à Av. Graça Aranha, 174, s| 516. Tel.: 32-5353 e 42-5206. Creci 1161.

APARTAMENTO de cobertura, nôvo, 1a. locação, próx. S. Pena — Hall, sala, 1 quarto, cozinha, banheiro, frente c terraço social de 50 m2 — Podendo ser ampliado — Rua Deputado Soares Filho, 76, ap. C-01 — Prédio sôbre pilotis c garagem — Pagto facilitado em 20 meses — Tratar e marcar visitas na Av. Graça Aranha, 174, s| 516 — Tels. 32-5353 e 42-5206 — CRECI 1 161.

ATENÇÃO — Tijuca — Próximo S. Pena — Ap. de sala ampla, 2 quartos, coz., banh., dep. de empregada c| garagem. Vazio, nôvo, 1.a locação. Pilotis, 4 andares c| elevador. Sinal de NCr$ 5 mil e saldo p| COPEG ou Caixa. Tratar e marcar visitas à Av. Graça Aranha, 174, s 516. Tels.: ... 32-5353 e 42-5206. Creci 1161.

APARTAMENTOS de sala, 1 quarto, cozinha, banheiro e área. — Rua do Matoso, 125. Entrega em dezembro. Sinal de NCr$ 7 mil e saldo a combinar em 2 anos. Ver no local c| Sr. Leite e tratar à Av. Graça Aranha, 174, s/ 516. Tels.: 32-5353 e 42-5206. Creci 1161.

APARTAMENTO quase pronto. Vendo, sala e quarto (sep.), demais dependências, garagem. NCr$ 8 000, de entrada, mens. de NCr$ 100. Ver R. General Roca, 30, ap. S-101. Tratar 52-2877, Cunha. CRECI 961.

ALTO DA BOA VISTA — Ótima residência para entrega vaga na Av. Edson Passos, em terreno de 4 000m2, constando de: 4 salas, varandas, toalete, 5 quartos, banheiro, copa, cozinha, 2 quartos e dep. empr., piscina, campo de esportes e grande jardim. Preço NCr$ 350 000 com parte em 18 meses. CIVIA — Trav. do Ouvidor 17 (Div. de Vendas, 2.º andar). Tel.: 22-1848, das 8,30 às 18 horas (Sindicalizado — Corr. Resp. P. Piza — CRECI 640).

AVENIDA PAULO DE FRONTIN, 256 — Vdo. terr. de 10x15, com [illegible] residência de 2 pavtos. e garagem, precisando reforma. Visitas 13 às 16 horas. Tr. c/ o Sr. FLORENTINO. Tel. 23-3368 — CRECI 286.

LEOPOLDINA

ATENÇÃO CORDOVIL — Vendemos aps. novos c/ 2 qts., dependências, totalmente financiados, Copeg ou Caixa. Restam poucas unidades. Ver Rua Barão Melgaço, esq. Rua Juvenal Menezes. Inf. local ou Rua Miguel Couto, 23, s/ 202 — CRECI 191.

ATENÇÃO V. PENHA — Vendo ter. 8x20, com água, luz e esgoto. Ver Estr. do Quitungo, 1 464 antigo 830, com entr. NCr$ ... 3.000, e o saldo em NCr$ ... 200,00 mensais. Tratar Ofil, Av. Rio Branco, 183 grs. 503-504 Tel. 52-3650. Creci J 219.

ATENÇÃO BONSUCESSO — Vende 2 casas de qto., sal., banh., [illegible] terr. 20x12, à Rua [illegible] Bragança n. 268, junto 21. Entr. NCr$ 13 000, prest. NCr$ 300,00 mensais. Tratar Ofil, Av. Rio Branco, 183 grs. 503/504. Tel. 52-3650. Creci J-219.

ATENÇÃO — [illegible]. Casa ou ap. compro para meus clientes. Legalizo documentação. Adianto dinheiro. Resolvo rápido. [illegible] Imóveis, R. José Maurício 319 s. 202 Penha 30-1681.

AVENIDA BRAZ DE PINA 1740 — Apt. novos p/ IPASE. Vendo c/ 2 qts. ver hoje. Tratar Gama Imobiliária, Sen. Dantas, 117/241. 22-1213 22-9277. Creci 772.

ATENÇÃO JARDIM AMÉRICA — Casa pronta, nova e vazia, c/ 2 qts., sala, coz., banh. e varanda, em ótimo terreno. Vende-se na Rua J. Cascata. Ent. 5 mil. Prest. 150 + j. Ver e tratar no Jardim América — com Francisco Xavier Imóveis Ltda., na Rua Jornalista Geraldo Rocha, 205. Tels. 91-2335 — 30-7558 — CRECI 1 273.

BONSUCESSO — Ap. vazio. Em frente ao Campo do Bonsucesso — Av. Teixeira de Castro, 77, com entrada também para Rua Cardoso de Moraes, 228 — Casa 1, ap. 201, de frente, peças amplas, de 2 quartos, sala, varanda, cozinha grande, área c/ tanque grande e W.C. de empr. Ver amanhã c/ o Corretor, o dia todo. Tel. 31-1621. Imob. LUIZ BABO — CRECI 466. [illegible]

BRAZ DE PINA — Aps. novos, p/ IPASE e Caixa, vendo. Rua [illegible], 20 c/ sl., 2 qtos., frente. 3 mil, saldo na escritura definitiva. 22-1213, 22-9277. — Arlindo. Creci 772.

BONSUCESSO — Terreno de 22x55. Vendo, junto à Av. Brasil. Plano, de esquina, ótima situação para indústria, garage ou depósito. Tel.: 26-0038. Babo, creci 1136.

BRAZ DE PINA — Vende-se Rua [illegible] 709, ampla residência c/ garagem, entrada por outra rua. Tratar no local ou na Mauá Adm. Imóveis Ltda. Plínio Casado, 5 s 118 — 122. Duque de Caxias. Tels. 3439 e 3161. Creci ERJ 230.

BRAZ DE PINA — Vdo. prédio de esq. c/ jardim ter. classe p/ const. mais. R. Alexandre Dias, 11, junto Av. Arapogi 30-7155.

BONSUCESSO: Vende-se a casa 15 da Trav. Machado de Oliveira, entrada pela Rua Dr. [illegible], c/ sala, 2 qts., coz., banh., dep., jardim. Entrada 8 mil, saldo em 48 meses. Ver no local c/ proprietário. Tratar 2a.-feira. Rua da Quitanda 50/202 — 10 às 12 horas.

BONSUCESSO — Vende-se área industrial — 420 m2 — Esquina Av. Brasil — 200 x m2 — ADMINISTRADORA DINIZ & FARIA LTDA. Alfândega, 108, s/loja — Tel. 43-5618 e 23-4339 — Corr. Resp. D. Faria — CRECI 916.

BONSUCESSO — Vende-se ap. 3 quartos, sala, deps. Av. Teixeira de Castro. Sinal 2.000,00. Av. Pres. Wilson, 165, gr. 1 208 — 43-6481 — 42-6674.

CASA de 2 andares super luxo, mais de 300 m2 área construída. NCr$ 150 000, entrada 50 000 — Aceita Caixa. Restante à combinar. Rua Tomás Lopes 585, na Penha. Tratar com Rocha. Tel. 52-4733.

CORDOVIL — Vendemos magnífica área c/ 28 000 m2 c. 280 x 100 — Estrada do Quitungo, totalmente plana, local p/ planos habitacionais. Zona industrial — Preço e condições facilitadas em 24 meses — Imobiliária Molinari Ltda. — Sete Setembro, 88, s/ 604 — Tel. 22-3655 — CRECI 680.

CONSTRUIMOS em seu terreno c/ financiamento p/ moradia ou comércio. Ótimos planos para pagamento. Inf. c/ Planta Imobiliária. R. da Quitanda, 65 — 3.º — 42-1366 — CRECI 680 — Leopoldina.

GRANDE oportunidade, ap. com 3 quartos, e demais dependências. COHAB. Conjunto IV Centenário, tratar Rua Piauí, 115-A Freitas.

HIGIENOPOLIS — Vendemos ótimos aps., c/ 2 quartos, sala, banheiro, cozinha, à Rua Domingos de Barros, 29, com entrada de NCr$ 6 000,00 e prestações de NCr$ 200,00. Excelente oportunidade. Tratar à Rua do Carmo, 71, s 201. Tel. 31-3659 — E. BICALHO — CRECI 937.

HIGIENOPOLIS — Rua Francisco Medeiros n. 146 leilão judicial de aparelhos de ar condicionado e refrigerado, Gastão, venderá no dia 23, às 16 hs., no local, tel. 52-0233.

HIGIENOPOLIS — COPAHB — Vende-se ótimo ap., sala, 2 qts., c/ dep., 1.ª loc. Rua Darke de Mattos, c| 5 000 ent., rest. 220 mensal — Imob. Velma. 52-3086 — C. 850.

HIGIENOPOLIS — Prédio na Rua Luís Taves, n. 17, leilão judicial, dia 17 às 16 hs., no local. Divide-se: 2 quartos, cozinha e dependências. GASTÃO, leiloeiro, tel. 52-0233.

HIGIENOPOLIS — R. César Marques, 26, ap. 201, vende-se, de 2 qts., sala, 2 varandas, cozinha, área c| tanque, etc., p| 22 milhões. Ver c| o propr. Telefone: 31-2851. — IMOB. LUIZ BABO — CRECI 466 — Perto do Colégio Clóvis Monteiro.

JARDIM AMÉRICA — Vende-se terreno, excelente localização, à R. Padre [illegible], lote 14, quadra 15. — Preço de ocasião. — Tel. 58-5581.

LEOPOLDINA — Compra-se terreno plano, em rua calçada, com água e luz. Mínimo de 2 000 m2. Tratar c/ a construtora Mello de Araujo & Filhos Ltda. Av. Almte. Barroso 6, gr. 2 104/8 — Tel. 42-8885.

MYAIA — Vde. linda residência, vazia em [illegible] 2 qts., 2 salas, copa, coz., banh. e dep. [illegible] preço 26 mil, ent. 12 mil, P. 300. Ver R. Justiniano Serpa n. 47, trat. R. Pariná, 19, P. de Lucas CETEL — 91-1721 — Cr. 1132.

MYAIA — Vde. em Vigário Geral, bem [illegible] Pça., casas desde 2.500 ent. P. 120. Trat. R. Pariná, 19, P. de Lucas CETEL 91-1721 Cr. 1132.

OLARIA E INHAUMA — Vendo a casa 9 da Rua João Rego, 89 NCr$ 11 mil e a casa 8, Dona Emília, 207, NCr$ 18 mil à vista ou a prazo. Ent. 7 e 8 mil. Tel. 30-0298.

OLARIA — Vende-se ap. com 2 quartos, sala, cozinha, banh., área, dep. empregada, vaga de garagem, ou [illegible] entrada por outro Zona Sul. Tratar Rua Filomena Nunes, 763, ap. 201. Informações c/ proprietário. Telefones 42-9292 ou 30-7790.

OLARIA — Casa — Ent. vazia. Vdo. Leopoldina Rego, 486, qts., sl., em terr. 10x22, laje e tacos. Ver local. Org. Orlando Manfredo, Barão Iguatemi, 66 — Tel. 48-0804. CRECI 82.

PRAÇA DO CARMO — Vendemos Av. Braz de Pina, 1076 ap. 403, edifício acabado de construir, acabamento fino, sala 2 qts., amplas dependências, área azulejada, próximo à grande área de recreio para crianças. Preço NCr$ .... 20.000,00, aceitando-se financiamento Caixa Econômica. Chaves no local. Tratar-se Imobiliária Zirtaub Ltda, P. Alfândega, 81-A, 1.º tel's. 23-3996 e 23-9877, 11,30 a 17,45.

PENHA — Casa vazia, c/ 4 qts., 1 salão, copa, coz., banh. e ent. p/ carro. Vende-se na Rua do Couto, quase esquina de Nicarágua. Preço 43 mil. Ent. 10 mil. Prest. 500 s/ j. Tratar com Francisco Xavier Imóveis Ltda, na Av. Braz de Pina, 96 loja — Penha — Tels. 30-5489 e 30-7558 — (CRECI 1.273).

PALACETE — Brás de Pina — Vende-se para família de trato e [illegible]. Cinira ou Clube — Troca-se ap. Tijuca ou Zona Sul. Vista maravilhosa. Rua Caraípe, 335, ver com vigia e tratar telefone 30-9468.

PENHA — Vendo casa, sala, 2 qtos. Rua Ingaí n. 112. Junto da Rua Couto.

PENHA CIRCULAR — Ap. nôvo p/ IPASE, vendo. Rua Eng. Augusto Bernarch, 109, c/ sl., 2 qts., ver no local. Tratar Cosmo Imobiliária, Senador Dantas 117, gr. 241, 22-9277 e ... 22-1213 — Creci 772.

PARADA DE LUCAS — Vendo casa tipo ap. de luxo, salão, c/ 2 qts., 2 banh. em côr. Entr. 7.000 e saldo a comb. Tratar Rua dos Romeiros, 106, sl 306 — Penha — CRECI 422.

PENHA — Bairro Dourado — Ap. vazio, c. 2 qts., sala, coz. banheiro social, Rua São Dionísio, 38, ap. 101. Entr. 6 mil, o rest. de 300. Ver no local e trat. Rua dos Romeiros, 106, sl 306 — Penha 422.

PARADA DE LUCAS — Vendo ótimo ap. c/ grande qt., s/ area e varanda. Entr. 3.000 e prest. de 150. Ver Rua Jamaica, 440. Trat. Rua dos Romeiros, 106, s 306 — Penha — CRECI 422.

PENHA — Centro — Vendo ap. c/ 3 qts., sala, copa, coz. e banheiro social. Junto à Praça. Entr. 12 mil, rest. 400. Trat. Rua dos Romeiros, 106, s. 306 — Penha — CRECI 422.

PENHA — Vende-se uma casa vazia, com 2 qts., sl., coz., banheiro, copa grande com azulejo de côr. Rua Nicarágua, 682, c 15. Tratar no 704-102.

PENHA — Vendo ap. tipo casa, 2 qts., sl., coz., copa, banh. compl. Ótima área nos fundos. Ver na rua E. Moreira Lima, 87, ap. 101 c. propr. Tel. 52-1922 — CRECI 670.

RUA BONSUCESSO, 404 — Luxo, vdo. ap. 613, de frente, vazio, 2 qtos., sala, banh. e cozinha azulejo até o teto, dep. compl, garagem, armários emb., sanca, sinteco etc. NCr$ 30 mil vista ou NCr$ 20 mil sinal restante em aluguel ac/oferta. 30-7737 Jol-creci 910.

RAMOS — Ent. vazia casa c/ 2 qts., sl., coz., banh. Vdo. Rua Irapuati, 266 c 4, prox. [illegible]. Ent. 4.500 prest. 120 s/ juros. Ver local. Org. Orlando Manfredo, Barão Iguatemi 86 — Tel. 48-0804 — CRECI 82.

VILA JARDIM DA PENHA — Terreno Av. Oliveira Belo, entre ns. 563-583, med. 10 x 30 ms. Vende-se melhor oferta. Dr. [illegible] — 37-4053.

VILA DA PENHA — Vendo, apt. de 2 qts., etc., de frente, ent. p/ carro, pela Caixa, COPEG, IPASE. 20 mil. Sinal 3 mil. Tratar Av. Brás de Pina, 1 767. Tel. Cetel 91-1626.

VIGARIO GERAL — Vendo, nôvo, vazio, Rua Júpiter 240, ap. 206 da COOPHAB c/ sl. e qts. separados, coz. e banh. Conjunto Padre J. Anchieta. Saltar no Pôsto das Bandeiras Av. Brasil n. 15.300. Preço NCr$ .... 4.500,00. Dr. Gonçalves .... 26-1735 e 42-6890. Av. Almte. Barroso, 6, sala 707.

Vendo 2 terrenos em Bonsucesso por 5.000,00. Entrada 1.600 2 parcelas de 300,00. Prestações de 35,00. Tratar na Rua Juquriquiá, 921, Penha. Saltar na Av. Brasil em frente ao Pôsto Mesa.

VILA DA PENHA — Vendo ótimo terreno plano, c/ planta aprovada p/ edifício c/ 14 aps de sl., 2 qts., etc., ônibus na porta — Tel. 47-4801.

AUXILIAR e RIO DOURO

ATENÇÃO — Pavuna — Vendo casa vazia, laje, terr. 12 x 30 — Jto. Estação, 2 qts., sl., vda., etc. Apenas 17 mil, bem facilitados. Ver Rua Maria Helena, 142. Chaves ao lado. Tratar R. José Maurício, 339, sl 202 — Penha — 30-5681.

ATENÇÃO — VILA KOSMOS — Vendo 2 casas de laje, terr. 8 x 30. Frente, sala, 2 qts. ardse., coz., banh., varanda; fundos, sala, qt., coz., banh., varanda. NCr$ 30 000 entr., 3 000 saldo C. Econômica. Ver Rua Alecrim, 721. Tratar OFIL — Av. Rio Branco, 183 — grs. 503/504 — Tel. 52-5850 — CRECI J 238.

APARTAMENTOS NOVOS — Vendo c. 2 qts., sala, coz., banh. em côr, 2 áreas, vaga p. carro etc. Posse imediata. Aceito Caixa mediante sinal. Ver na Rua Jucará n.º 123. Tratar na Rua Cerqueira Daltro, 436 — Telefone 29-9469, das 10 às 15 horas — E. F. Tavares — CRECI 1 109.

CAVALCANTE — Casa na Rua Zeferino Costa, construção modesta, c/ 3 qts., etc. em terr. 10 x 50. Preço 20 mil c. 6 de entr. e prest. de 200. Tratar à Av. João Ribeiro, 50, sl. 406 — Pilares — CRECI 172 RJ.

DEL CASTILHO — Vdo. casa, sl., 2 qts., banh. em côr, coz., área sinteco. Av. Suburbana, 4 546. Inf. casa 15. Telefone: 23-2859.

HONORIO GURGEL — Vendem-se 2 casas, R. Cônego Boucher Pinto, 282 financiadas c/ 3 qts., sala, banh., coz. arde. quintal. Aceita-se proposta. Quesada .... 58-0078.

IRAJA — Dois lotes de terrenos, o primeiro de n.º 95 da quadra 45 e o segundo de nº 101 da quadra 47, nas dimensões de 13,00 m x 30,00 m e 12,00 x 30,00 m, à Estrada de Vigário Geral serão vendidos em leilão judicial pelo Leiloeiro PAULO BRAME, têrça-feira, 31 de outubro de 1967, às 16,00 horas, no local. Mais inf. à Travessa do Paço, 14 — 1.º andar — Telefone: 31-0228.

IRAJA — Prédio residencial, à Rua Iandu, 51, em terreno de 12,00 m x 29,00 m, será vendido em leilão judicial pelo Leiloeiro JORGE PESSOA, segunda-feira, 30 de outubro de 1967, às 16,00 horas, no local. Mais inf., das 9 às 12 hs., pelo telefone 22-5521.

IRAJA — Lote de terreno n.º 2, à Rua Joaquim Teixeira, junto e depois do n.º 68, nas dimensões de 11,00 m x 30,00 m, será vendido em leilão judicial pelo Leiloeiro GASTÃO, sexta-feira, 27 de outubro de 1967, às 16,00 horas, no local. Mais inf. telefone 52-0233.

IRAJA — Rua Aiuruoca, 114 — Vende-se terr. 10 x 30 c/ casa em obra. [illegible] Rua Br. de Pina, 1 767. Tel. Cetel 91-1626.

IRAJA — COLEGIO — Vendemos os 2 últimos apts., quase prontos na Estrada do Barro Vermelho 1 737. Sala, 2 qts., banh. com [illegible], copa-cozinha, área e tanque. Sinal 1.600, 12 prest. de 100 e o restante em prest. de [illegible]. Ver no local os apartamentos 107 e 407. Com Sérgio Loyola. — PREDIAL COLISEU — Rua México, 168 — Gr. 305 — 22-4562 e 32-3609 — CRECI 44.

INHAUMA — Vendem-se 2 casas de 2 quartos, 2 salas, dependências, varanda, terreno 30 x 40 — Preço barato. Rua Salvador Rizzo 153 e 143.

IRAJA — Vendo ap. 3 qtos., sala, coz., banh. compl., área, bem conservado. NCr$ 5 000,00. Tratar c. sr. Tadeu. Tel.: ... 31-2526. Creci 803.

JARDIM AMERICA — Vendemos terreno de 360 m2. Tratar Administradora Florença Ltda. Av. Franklin Roosevelt, 39, sala 1311 tels. 52-3219.

MYAIA — Vde. no Engenho da Rainha 2 casas de 1 qt. cada, terr. 11x32 ent. 1.500, p. 100, ver R. Pinheiro Amado, 87 trat. R. Pariná, 19, P. de Lucas CETEL 91-1721 Cr. 1132, vazias.

MYAIA — Vde. linda apt. c/ cobertura g. terraço, 2 qts., cozinha, coz., banh. em côres, sancas e florões, ver para crer. A P. Ouro Fino, 273, ap. C.01, ent. 12 mil, saldo [illegible]. Trat. R. Pariná, 19, P. de Lucas CETEL 91-1721 Cr. 1132.

PAVUNA — Vende-se casa, terreno 2 000 m2, duas entradas, Nina Ribeiro, 276 e Comendador Guerra, 5 — estação e próximo Av. Brasil. Tratar Rua Marquês de Valença, 22.

PILARES — Vendo casa c/ 2 qts., sala, coz., banh. completo, [illegible] de rua, excelente local e rua calçada. Tel. 54-2707.

PASSA-SE contrato ap. 3 quartos, sala, cozinha, banheiro, área, Estr. Velha da Pavuna, 117, bloco B, ap. 701 em Higienópolis. Tratar Rua Jeaí, 254 Fdos, V. Lôbo, tel.: 91-1634 na Administração do Conjunto — Sr. Maurílio.

ROCHA MIRANDA — Zona industrial — Av. dos Italianos, 74-A — Vendem-se áreas de 22 x 65 e 10 x 71,50. Aceita-se oferta — Tratar no local, Sr. Cicero.

ROCHA MIRANDA — Vendo casa c 1 quarto, sala, coz., banh. e dependências. Posse imediata. Aceito Caixa mediante sinal. Ver na Rua Jauarité, 300. Tratar na Rua Cerqueira Daltro, 426. Tel. 29-9469. — E. F. Tavares. CRECI 1 109.

ROCHA MIRANDA — Vendo casa com terreno grande, ver na Av. dos Italianos n. 525. Ent. 10 milhões e o resto a combinar.

SÃO JOÃO DE MERITI — Vendo casa grande em terreno de 15 x 40, junto à Av. Presid. Dutra. Tratar Av. 13 de Maio, 47 — s/ 703 — Amaury.

SÃO JOÃO DE MERITI — Vende-se casa grande com 4 500 m2. Vilar dos Teles, própria para granja, colégio, casa de saúde, etc. Entrada NCr$ 12 000, resto facilitado. Com A. Jeremias, R. Manuel Francisco da Rosa, 88, 1.º andar. Tel. 2305.

TURIAÇU — Rua Astolfo Silveira, lote de terreno 360 m2, Leilão Judicial do lote. GASTÃO, leiloeiro, faz leilão, no dia 27, no local, às 17 hs., mais informes telefone 52-0233.

TURIAÇU — Lote de terreno n.º 6, à Rua Astolfo Silveira, a 60,00 m da Rua Monsenhor Inácio da Silva, nas dimensões de 12,00 m x 30,00 m, será vendido em leilão judicial pelo Leiloeiro GASTÃO, sexta-feira, 27 de outubro de 1967, às 17,00 horas, no local. Mais inf. tel. 52-0233.

VAZ LOBO — Casa, 1 vazia, Vdo. c. ent. partir 3.300, c. 1 e 2 qts., sl., coz., banh., quintal, laje e tacos. Ver Lopo Diniz, 568, 14 às 17h. — Dom. 10 às 12. Org. Orlando Manfredo — Barão Iguatemi, 86 — Tel. 48-0804 — CRECI 82.

VENDE-SE — Casa de fino gôsto, com 3 quartos, sala, copa, cozinha, 2 varandas, banheiro e mais outra casa nos fundos c/ quarto, sala, cozinha e banheiro. Preço NCr$ 25 000,00 com NCr$ 8 000 de entrada e restante em prestações mensais de 300,00. — Tratar no local Estrada Velha da Pavuna, 1 627 — Inhaúma. Fim da linha de ônibus 292.

VICENTE DE CARVALHO — Vendo Ouro-Fino, 131, ap. 307, vazio, nôvo, 1.ª locação, c/ sl., 2 qts., banh., coz. Tratar GAMA IMOBILIARIA — Send. Dantas, 117/241 — 22-9277 — 22-1213 — CRECI 772.

VENDE-SE em Honório Gurgel, Rua Jurubaíba, 144, 4 casas, novas, tôdas vazias. Tratar com o proprietário no Mercado de Madureira, Galeria B — loja 212.

VAZ LOBO — Rua Monsenhor Félix, vendo apt. vazios c/ 2 quartos, sala, cozinha, banheiro e área c/ 2 milhões de sinal e saldo pela Caixa. Tratar telefone 22-1314 c/ Nilton Gonçaves Vieira — Creci 503.

VICENTE DE CARVALHO — Casa vazia c/ 2 qts., sala, coz., e banh. em terreno 10 x 30. Vende-se na Rua Sinhô. Preço 13 mil. Ent. 5 500. Prest. 150 s/ j. Tratar com Francisco Xavier Imóveis Ltda., na Av. Braz de Pina, 96 loja — Penha — Tels. 30-5489 — 30-7558 e 91-2335 — CRECI 1 273.

ILHAS

GOVERNADOR

CASA em término de construção, vdo., 2 qts., sl., coz., banh., garagem e mais dcps. Ver no local à Av. Paranapuan, 1203, c/ X, melhores det. Machado ... 58-0522 — Av. 28 Setembro, 345 — Creci 1275.

CASA — Vende-se (alto e baixo) — Parte cima: 3 qts. e demais dependências — entrada p/ carro. Embaixo: 2 qts. conjugados (pequenos), coz. 3x3, banheiro, sala, área c/ 13x4 e entrada p/ carro — bastante água e 200 mts. vazia. Cocotá — NCr$ 15.000, entrada e resto a combinar c/ Sr. Moreira — Av. Pres. Vargas, 590 s/ 1.514 ou 96-0837 c/ o proprietário.

GOVERNADOR — Aps. prontos, salão, 2 quartos, dependências compl. empregada. Apenas NCr$ 3.500,00 entrada, saldo em 12 anos. Ver Rua Colina, 133. Tratar tels. 31-3288, 31-1272, CRECI 351.

GOVERNADOR — Rua Engenheiro Meia Filho, 59/103, junto Praia das Pitangueiras. V. bom ap. sala, 2 qts., etc., vazio, ocupação imediata. Pequeno sinal e saldo pela Caixa. Ver local e tratar 22-1522 e 22-3692. Creci 672.

GOVERNADOR — J. Guanabara, vendo terreno c/ 650m2 na Rua Colina. Inf. A. Amorim — Av. Copa. 540 a 603 — Tel. .... 56-0541 — CRECI 294.

GOVERNADOR — Terreno — Vende-se Est. do Galeão n.º 2.095. Ótima localização com alicerce para boa casa. 15 milhões. Tel. 96-1945.

GOVERNADOR — Prédio vazio centro terr. 12x50, 2 ruas, 3 pavts., 1 apt. tipo casa por andar. Serve casa saúde, colônia de férias, colégio. Venda motivo transferência S. Paulo. Tratar c/ propr. Rua Marquês Muritiba, 340 — Cocotá.

CONSTRUIMOS em seu terreno c/ financiamento para moradia ou comércio. Ótimos planos pagamento. Inf. c/ Planta Imobiliária, R. da Quitanda 65, 3.º — 42-1366 — CRECI 680.

I. GOVERNADOR — Vendo apartamento vazio, sala, quarto e dependências, c/ vaga p/ auto e telefone. Rua Jaí 102-F — ap. 104. Ver das 9 às 12 horas.

ILHA DO GOVERNADOR — Bancários. Vdo. casa em centro de terreno. 120 m2 de construção. [illegible] — Aceito caixa ou COPEG — Ver hoje à Rua Manoel Marreiros 2.437 (a 200 m. da praia) ou 2.ª feira. Tel. 22-7560 — CRECI 1129.

ILHA DO GOVERNADOR — Vende-se [illegible] Chaves em [illegible].

ILHA DO GOVERNADOR — Resid. 2 pavtos., no bairro Freguesia, próximo da de gôsto. Vende-se na Rua Manoel Marreiros n.º 1.146, área 96 m², 2 pavtos, 3 anos. Ver hoje. Tel. [illegible], Imobil. Luiz Babo CRECI 466.

ILHA DO GOVERNADOR — Dendê — Vendo 2 casas perto de ônibus c. 1 q. s. c. b. em cima, 2 q. [illegible] e varanda de laje, preço NCr$ 22.000,00 c. NCr$ 8.000,00 de entrada e 250,00 por mês sem juros. Ver à Rua Souza Gomes, 107. Tratar c. Machado Imóveis à Rua do Rosário, 104, 2.º s. 2, tel. 23-2937 — CRECI 1.761.

ILHA DO GOVERNADOR — Vende-se casa de 2 pav. [illegible] de terreno, própria p/ família de alto nível, no mais bonito bairro da ilha, por motivo de viagem. Preço NCr$ 100.000,00 (Cem mil cruzeiros novos). Aceito parte do pagamento em financiamento de COPEG etc. ou facilito parte à vista. Ver e tratar diretamente c. o proprietário todos os dias inclusive domingo na Rua [illegible] 125 — Jardim Guanabara (Moneró perto da [illegible]). Outras informações e visitar de 2.ª feira no horário comercial p. tel. 30-3364.

ILHA DO GOVERNADOR — Vende-se na Praia das Pitangueiras — Apto. frente, nôvo, c/ sala, 2 qtos., banh. em côr, coz., dep. e garagem na escritura. Preço 20 mil novos. Ent. 10 e o res. 3 anos. Inf. OCEANO IMÓVEIS LTDA Av. Rio Branco, 108 — gr. 903. Tels. 22-9690 e 42-7602 (durante as 24 hs.) — (CRECI 943).

ILHA DO GOVERNADOR — Vende-se lote 11x7,50. Tel. 29-6703.

ILHA GOVERNADOR — Terreno 650m2. Rua Aurelino Pimentel, Qd. 46, Lote 4. Ótimo negócio — Tel. 22-7226 — Creci 1 173.

ILHA DO GOVERNADOR — Para pronta entrega ap. c/ 1 sala, 2 quartos c. arm. emb., banh., coz., quarto e dep. empreg., garage. Ver o ap. 105 (chaves no ap. 202) à Estr. do Dendê, 567. Preço: NCr$ 26 000,00 c 30% fin. 2 anos. Civia — Trav. Ouvidor, 17 (Div. de Vendas 2.º andar). Tel.: 22-1848 de 8.30 às 18,00 horas. (Sindicalizado Corr. Resp. P. Piza — CRECI 640).

ILHA DO GOVERNADOR — Vdo. Est. Porteira/Tremembé, área de 24x48. NCr$ 22 mil. Tr. c. o Sr. FLORENTINO — Tel. 23-3368. CRECI 286.

ILHA DO GOVERNADOR — Palacete em frente à Praia do Barão n.º 125 — Vende-se, p. 110 m. Em 1 ano. Ver hoje. Imob. Luiz Babo. Tel. 31-2851 — CRECI 466.

ILHA DO GOVERNADOR — Praia da Bica — Jardim Guanabara. Sala e quarto separados, com dependências de empregada e garagem. Já em fase de revestimento. Negócio de ocasião. Tratar CLC — Companhia Lançadora de Condomínios (CRECI 209) — Rua do Carmo 17, 2.º. Tels. 31-2677 e 31-1546.

ILHA DO GOVERNADOR — Terreno 12x50 — Rua Taquatinga, 294. Tel. 25-7171 — R. 483 e 340 — Dona Mara.

ILHA DO GOVERNADOR — Vendo ótima resid., de 3 qts., 2 varandas, garagem, depend. empreg., etc. 1.a loc. e vazia. Entr. NCr$ 30 000. Ver e trat. c. próprio. Sito Praia da Rosa, 1 241, no Dendê.

ILHA GOVERNADOR — Apartamentos duplex ns. 109 e 117, em construção adiantada, na Estrada do Galeão, 2.335, serão vendidos, separadamente, em leilão extrajudicial pelo Leiloeiro Fernando Mello, quinta-feira, 26 de outubro de 1967, às 14,00 e 14,15 horas, em sua loja, na Rua da Quitanda, 35. Mais inf. na Rua da Quitanda, 62, 4.º andar. Tel. 42-8205.

ILHA DO GOVERNADOR — Vendo importante área de terreno com 11.000 m2, própria para grande conjunto residencial ou indústria. Outros detalhes na Av. Rio Branco, 185, sala 1 520. Tel. 42-7923, Abrahão Coelho — CRECI 746.

JARDIM GUANABARA — Rua Cambaúba, 438 — Vendo casa fino gôsto, final de construção, 4 qts., salão, sala, copa-cozinha, 2 banhs. sociais em côres, dep. empreg., varanda, quintal, garagem. Perto da praia. Sinal 30% saldo a comb. Acerda Ltda. Av. Graça Aranha n.º 206, s/ 608, Tel. 42-2699. CRECI 803.

JARDIM GUANABARA — Vendo mag. terr. 12x49. Plano, com linda vista. Luz e água. Ver na Rua Henrique Barbosa Amorim, junto ao prédio n.º 50, lote 13, q. 63. Tratar tels. 96-2284 e 96-0798 Cetel, com João.

JARDIM GUANABARA — Vendo ap. de gabarito, salão, 2 quartos c. armários, copa-cozinha, banh. s. c. azulejo até o teto, área s. q. e banh. empr. garagem p/ 2 carros, box de despejo. Ver e tratar na Rua Gregório de Castro Morais, 45. Aceito Caixas. Tel.: 96-2284.

JARDIM GUANABARA — R. Jorge de Lima 431, Vdo. ap. sl., qt., coz. área c/ tanque. NCr$ 16.000,00 com 50% financiados. Tel. 38-7124.

JARDIM GUANABARA — Vendo residência, alto luxo, 350 m2, moderna e funcional, c/ telefone e excepcional localização, tendo living, salão, sala, 3 qtos., 2 banhs., garagem e depds., completas, etc. etc. Inf.: R. Rui Vaz Pinto, 175 — Tels.: 96-1427 (Cetel) ou 2.ª em diante 42-5874 e 42-7294.

JARDIM GUANABARA — Vendo 2 casas na estrada da Bica, 120. Alugo uma na Dendê. Tôdas grandes e c/ garagem. Tratar das 14 às 18 horas.

KAIC — Kosmos — Ilha do Governador — Ocasião — Vendemos ótimo terreno. Praia Barão de Capanema, Lote 36, Quadra R, com 20m2 de frente. Entrada 5 000,00, saldo em 30 meses. Tratar KAIC. Rua do Carmo, 27-A, s/loja. Tels. 52-2995 e 22-1860. Creci J 72.

TERRENO — Vende-se, na Rua Manoel Pereira da Costa, 245, Ilha do Governador, 36x30, área 1.080, Preço financiado 45.000,00. José Martins.

VENDE-SE terreno praia Pitangueiras. Rua Manjôlos j. e d. 363 med. 12x38. Facilita-se, base 10.000,00 diretamente c/ proprietário. Carta p/ portaria dêste jornal 206.784.

VENDO apartamento em construção. Estrada da Bica, 400 — Ilha do Governador, diariamente após 14,00 horas. Informações Sr. Correia — 47-9788.

PAQUETÁ

PAQUETÁ — Vdo. na Rua Tomás Cerqueira, 31, área de 1 000 m2 (20x50). Tr. c. o Sr. FLORENTINO — Tel. 23-3368 — Creci 286.

PAQUETÁ — Vende-se casa em terreno medindo 32x36 — Tratar diretamente Prop. — Tel. 27-5491.

ZONA RURAL

CAMPO GRANDE — GUARATIBA

ATENÇÃO — CAMPO GRANDE — Vendo casa vazia, c/ 5 qts., 2 sls., banh., coz., etc. Terr. 2 600 m2, no centro, junto à área comercial, servindo para colégio, clínica ou indústria. Ver Rua Viúva Dantas, 376. Chaves ao lado c/ Sr. Calixto. Tratar — OFIL — Av. Rio Branco, 183. Grs. 503/504 — Tel. 52-5850 — CRECI J-238.

CAMPO GRANDE — Ótimo terreno, 448 m2, esquina Ruas 1 e B. Próximo Av. Cesário de Melo, NCr$ 3.000. Tratar domingo tel. 30-2923, segunda a sexta, tel. 30-7714.

CAMPO GRANDE — Vende-se no Jardim S. Geraldo, Rua Jassuca n. 2. Mendanha. Duas simples casas com ótimas dependências em grande terreno. Ver no local diariamente. Facilita-se com pequena entrada. Tel. 29-0260.

CAMPO GRANDE — Vila Comari. Vdo. casa laje, ent. vazia Rua Almeida Gonzaga 53, 2 qts., sl., varanda, coz., arde. quintal. Detalhes P. C. Pôrto Imóveis Rua Conceição, 105, 21.º, s. 2 109. Tel. 23-9586 — Creci 332 — 10.º Reg.

CAMPO GRANDE — Vende-se o imóvel R. Augusto Vasconcelos, 96, 76 A. Lote casa. Terreno 8x22,40. Tratar tel. [illegible]

CAMPO GRANDE — Vila Nova — Vende-se terreno 300 m2. Rua Rodolfo Garcia, junto ao 110, ótima oportunidade. Tratar Rua Getúlio 349/304 — Méier.

VENDO terreno 20 x 50 Campo Grande — Aceito oferta — Tel.: 29-9068.

SANTA CRUZ — SEPETIBA

SEPETIBA — Vende-se propriedade na Rua Helandi, 27 a 500 ms. da praia — NCr$ 10 000,00 facilitados — Tel. 43-4261

SEPETIBA — Frente mar Praia D. Luiza, 394. Vendo casa 3 quartos, sala, quintal, árvores frutíferas, garagem, 40 m2, muita água. Ponto privilegiado para bar, restaurante etc., pronta para venda. João, Rua Carioca, 69. Foto [illegible].

SEPETIBA — Praia D. Luiza — Vendo casa mobiliada. Rua Rafael Jamisaro, 45, chaves no 142. Inf. tel.: 49-1726.

LOJAS

CENTRO

CENTRO — Loja Uruguaiana esq. Presidente Vargas. Tratar c/ Santos Bahdut, Inc. e Venda de Imóveis Ltda. Tels. 32-1810 e 52-7316. CRECI 21.

CENTRO — Lojas e sobrelojas de frente, c/grande financiamento. Ver no local, na Rua da Quitanda, 194. Vendas c/Santos Bahdut, Inc. e Venda de Imóveis Ltda. Tels. 32-1810 e 52-7316. CRECI 21.

EDIFICIO REX — Cinelândia — Vendem-se lojas com sobrelojas financiadas. Entrega imediata — Rua Álvaro Alvim, 33/37, sala 501.

PASSO URGENTE contrato de pequena loja 18 m2 com giraz no Centro da cidade c/ telefone, fôrça e luz. Estacionamento na porta. Preço barato, motivo viagem. Tel. 43-5921.

ZONA SUL

ATENÇÃO — Catete — Lojas novas — prontas, ocupação imediata, Rua Silveira Martins, 110 — ótimo ponto — bom financiamento Ver no local c/ Sr. Gurgel e tratar à Av. Graça Aranha, 174 s/ 516 — tels. 32-5353 e 42-5206 — CRECI 1 161.

ROX — Situada na Rua São Clemente, 98. Vendo — Prado — 38-2057.

COPACABANA — Vendo loja com 23 m2, na Rua Francisco Sá, 88. Hilton Ulhôa Cavalcanti — Av. Erasmo Braga, 299, gr. 503 — Tel. 42-4472 — Creci 362.

CONTRATO COMERCIAL — Rua Ministro Viveiros de Castro — Loja C/200 m2 — Local farta condução/comércio. Tratar: Imobiliária MOLINARI LTDA. Sete Setembro, 88, Gr. 604 — Tel. .... 22-3655 — CRECI 680.

COPACABANA — Vende-se loja com 348 m2, na Avenida N. S. de Copacabana, 583. Tratar na Avenida Rio Branco, 114, 13.º andar ou pelo Telefone 32-3743 — Creci 370.

COPACABANA — Vende-se sobreloja com 244 m2, na Avenida N. S. de Copacabana, 583. Tratar na Avenida Rio Branco, 114, 13.º andar ou pelo Telefone 32-3743 — Creci 370.

IPANEMA — Loja c/ 140 m2, sendo 6,20m de frente, prédio novo, entrega imediata. R. Visc. Pirajá 314 loja A — Corretores Associados — 22-6730 — 42-0425 — J-43 Creci 307.

LOJAS e sobrelojas a partir de NCr$ 12.000, fac. 13 meses. Ver das 9 às 15 hs. c. Castro — Creci 350 — 43-0027.

LOJAS NO LEBLON PRONTAS — Vendemos excelentes pa. estabelecimento de luxo à Av. Ataulfo de Paiva, 35. — Informes com Prado das 15 às 18 — fones .... 22-7815 — 52-3947. (B

LOJAS — Preço fixo, quase prontas — No ponto mais comercial de Botafogo. Rua Voluntários da Pátria, 212. Ao lado do Disco e em frente às Casas da Banha. — Construção de Ribenboim Engenharia. Mensalidades de NCr$ ... 450,00. Mais detalhes no local até 18 horas, inclusive domingo, ou na Av. Rio Branco, 156, s/ 801. Tels. 52-7494, 32-3813, 52-8774 e .. 22-2793 — JÚLIO BOGORICIN — CRECI 95.

LOJA — Vendemos lojas na [illegible] c. 70 m2, financiados em 25 meses. Tratar em CUNHA MELLO IMÓVEIS — México 148, 11.º, s. 1.105 — Tel. 42-3347 — Creci 806.

LOJINHAS — Vendo duas na R. da [illegible] 214 — 1.ª locação, Lojas 33 e loja 30. Chaves com o porteiro. Preço: 16 mil, cada, a combinar. Tel. 27-6048 — 52-5209.

SOBRELOJA — De frente, 50 m2, tôda envidraçada. Ponto excelente. Passo contrato 5 anos com ótima instalação. Em funcionamento. Financio parte. Negócio urgente. Tel. 32-6412.

VENDO ou passo contrato 5 anos, meu, loja c/ giraz — Copacabana — 47-6466 — Mário — Creci 627 2a. feira em diante.

VENDO p/ escritório ou loja, conjunto saleta, sala, de frente. Av. Copacabana, banh. compl., cozinha no C. Comercial Copacabana — Rua Siqueira Campos, 43 s/ 605. Tratar EVA Imóveis — 36-0873.

ZONA NORTE

ATENÇÃO — Lojas de esquina, tôdas de frente. Rua do Bispo, esquina de Rua Barão de Itapagipe, 290. Entrega p/ junho. Ótima oportunidade. NCr$ 6 mil de entrada e saldo financiado em 30 meses. Tratar e marcar visitas à Av. Graça Aranha, 174, s/ 516. Tels.: 32-5353 e 42-5206. Creci 1161.

ATENÇÃO — Tijuca, lojas quase prontas, novas, 1.a locação, tôdas de frente, Rua do Matoso, n. 125 — Sinal de NCr$ 6 mil e saldo em 30 meses a combinar. Ver n/ local c/ sr. Leite e trata à Av. Graça Aranha, 174, s/ 516. Tels.: 32-5253 e 42-5206. Creci 1161.

ATENÇÃO — Ótima loja c/ subsolo e depósito (250 m2), vende-se com ou sem instalações — Ótima p/ grandes organizações — Entrega imediata — Rua Barão de Mesquita, 28-A — Ótimas condições de ponto, e financiamento. Tratar e marcar visitas na Av. Graça Aranha, 174, s/ 516 — Tels. 32-5353 e 42-5206 — CRECI 1 161.

CAVALCANTE — Lojas, vendem-se juntas ou separadas para depósito ou indústria a 200 metros da est. Pagamento a combinar. Tel.: 32-9678 — Creci 1 220.

LOJA — Meier — Passa-se loja em final de construção. Aceita-se troca por carro Volkswagen — Telefone 29-0280.

LOJA — Meriz e Barros — Vendo uma nova c/ 100 m2. NCr$ .. 60 000 c/ 50% de entr., saldo a longo prazo a combinar — Tel. 52-6943 c/ Sr. Domingues — Creci 193. Atende-se de 9 às 13 hs.

LOJA — Vendo o contrato de 5 anos — Alug. 52,00 — R. 24 de Maio, 1 017 — Eng. Nôvo.

MEIER — V. 3 lojas. R. Dias da Cruz, 335. V. e f. das 14 às 17h — 37-4442. 25 mil [illegible]

MEIER — Loja — Vendo Rua Dias da Cruz, 451, vazia e 300 m2, [illegible] WC, escritório, 20 HP fôrça. [illegible] Tratar Tel. 27-2371 das 15 às 17 hs. — Creci 554.

SAENS PENA — Passa contrato de 2 lojas em ótimo ponto [illegible] Tratar Saens Pena, 35, gr. 305 c/ Joaquim — Creci 744.

PADRE MIGUEL — Loja vazia e acréscimo. Vendo P. 12.000,00 [illegible], facilito 30% em aluguel. Ver e inf. Av. Al. Tamandaré, 90, 6.º, s. 605, das 15h30m às 17h30m. 42-5635 — CRECI 213.

TRANSFIRO contrato de 2 magníficas lojas e [illegible] c/ fôrça ligada, sendo 1 c/ 300 m2, vazia e c/ sobrado, c. 5 qts., 2 salas, 2 banhs., área c. dep. emp. Ver no local, R. 24 de Maio, 461 e outra c. 200 m2, no melhor ponto de Pilares. Ver no local na R. João Ribeiro, 91. Tratar 27-2376 — Creci 902.

TIJUCA — Vendem-se lojas 1 e 6 do edifício Esmeralda — Tijuca, sito na Rua Conde de Bonfim, 625. Tratar na Avenida Rio Branco, 114, 13.º andar ou pelo telefone 32-3743 — Creci 370.

TIJUCA — Vendo 2 lojas, na Rua Maxwell, esq. c/ Rua Amaral. Ver e tratar com o dono na Rua da Quitanda, 20, s. 405.

VENDE-SE loja pequena, melhor ponto de S. Cristovão — Rua Ceará, 202, P. da Bandeira.

VILA ISABEL — Vdo. loja e sobreloja. Vazia. O melhor ponto para qualquer negócio. NCr$ 70 mil, ent. 35 mil. Av. 28 de Setembro 9 e 9-A — Tel. 30-0398.

DIVERSOS

CAXIAS — Vende-se vazia, loja com moradia, na Rua Nilo Peçanha, 1.501. Ver das 9 h. às 12 h. Tratar com o proprietário na Rua da Alfândega, 298 — Tel. 43-3608.

LOJAS — Vendo, no centro comercial e bancário de Nova Iguaçu, juntas ou separadamente, 4 lojas, c/ 35 m2 cada uma, com banh. privativo, luz e fôrça. Tel. 52-9639.

PASSA-SE contrato de uma loja na Rua da Matriz n.º 565, 4 portas. Motivo doença. Tratar Sr. Carlos, S. João de Meriti, no local.

VENDO, junto ou separado, 3 lojas na Av. Roberto Silveira, 317, 319 e 321 — Em Olinda. Tratar R. Antônio José Bitencourt, n. 261, Nilópolis. Aceito oferta.

ESCRITÓRIOS E CONSULTÓRIOS

CENTRO

ATENÇÃO — Compro conjunto de salas na Av. Presidente Vargas junto à Av. Rio Branco — pagamento em curto prazo ou à combinar. Ofertas p/ MAURICIO GOLDBACH tels.: 42-5734 — 52-9425 — 32-1057 — CRECI 500.

ANDAR CORRIDO — Rua 1.º de Março, 21 — 12.º andar. Vista p/ o mar c/ instalações e telefone — 150 m2 — Ver no local a partir de segunda-feira. Inf. com MAURCIO GOLDBACH — Tels. 42-5734 — 52-9425 — CRECI 00.

AVENIDA CHURCHILL — Vende-se conjunto 3 salas, sendo uma conjugada, banheiro, copinha, vazio. A vista, 45 mil novos. Prazo a combinar. Aceita-se propostas — Tel. 42-4055 — ANA.

AVENIDA RIO BRANCO, 18.º andar, Gr. de 3 salas e 2 banhs., c. 63 m2. NCr$ 50.000,00. Facilito parte em 17 meses. Ver e trat. c. a prop. Tel. 52-4455 e 26-9088.

ANDAR c. 340m2 vão livre. Vende-se. Rua Alcindo Guanabara 17/21. Trat. c/Almeida 23-3247 — Creci 791.

CENTRO — Vendem-se dois salões independentes, cada um de 280m2. Últimas unidades disponíveis para venda em separado no Ed. São Joaquim, com garagem anexa. Obras iniciadas. Entrega em 16 meses. Tratar em H.C. Cordeiro Guerra & Cia. Ltda. Av. Rio Branco, 173, 14.º andar. Tel.: 31-1895.

CENTRO — Vendo na Av. Rio Branco pronta entrega excelentes andares; um com 220m2, outro c/ 360m2, ótimo preço. S. Stockler Av. Nilo Peçanha 155, sl. 221 — 22-7321 — 32-9261. CRECI 117.

CENTRO — Vendo sala ou grupo de salas com banheiro, em frente à nova sede do Jockey Clube, a partir de NCr$ 19.000, metade em 20 meses, sem juros. Alugadas sem contrato. Tratar Av. Nilo Peçanha, 26 s 705 — Creci 193.

CENTRO — Vendemos ótimas salas de frente, para escritórios, na Rua Sacadura Cabral, 120. — Edifício já em revestimento. — Preços fixos sem reajustamento, pequena entrada e o restante em 25 meses. Predial Coliseu. Rua México, 168 — Gr. 305 — .... 22-4562 e 32-3609 — Creci 44.

CINELANDIA — 2 salas c/ entrada indep. WC privativo. 38m2. Vende-se vazio. 50% à vista, NCr$ 2 000,00 de sinal. Rua Evaristo da Veiga, 16 gr. 1403. Tel. 32-9312 de 10-13 e 15-19 hs.

CENTRO — Na Avenida Franklin Roosevelt, sala para escritório. — Preço de NCr$ 15 000,00 — CIVIA — Trav. do Ouvidor n. 17 — Div. de vendas — 2.º andar — Tel. 22-1848 — de 8h30m às 18 horas — Sindicalizado — Corr. Resp. R. Pizza . CRECO 640.

CENTRO — Sala de 32 m2, com banheiro privativo. De frente para a Av. Mal. Floriano, prédio nôvo. NCr$ 8 000,00 e o restante facilitado. Tratar C.L.C. — Companhia Lançadora de Condomínios (CRECI 209) — Rua do Carmo, 17, 2.º. Tels. 31-2677 e 31-1546.

CENTRO — Salas — Vdo. 2 juntas no Ed. Santos Vahlis, Senador Dantas, 117. Preço 26 000 cruzeiros novos. A vista. Aceito proposta. Detalhes p/ tels. 32-1268 ou 31-3579. Jamir ou Peixoto. CRECI 392.

EDIFICIO garagem — Vendo Box Pres. Vargas, junto a Rio Branco. Entrada 4 000 com 6 prestações de 750. Tel. 57-7237 — Roberto.

ESCRITÓRIOS OU CONSULTÓRIOS — Av. Passos, esquina de Mal. Floriano. Saleta, sala, banheiro privativo, 6 unidades p/ andar, tôdas de frente — obra já na 13a. laje. Cota de terreno financiada em 8 anos. — Construção com a garantia de SOCICO — Informações no local até 20 horas ou à Av. Rio Branco, 156, s/ 801, tels. 52-7494, 32-3813, 52-8774 e 22-2793 — Creci 95.

GABINETE DENTARIO — Alta Rotação — Vende-se. Dr. Orlando. Tel. 52-0575.

PARA GRANDE ORGANIZAÇÃO — Vendemos prédio no Centro com um total de 1 512 m2 de área junto à Rua Uruguaiana para entrega em 180 dias — LOJA E 4 ANDARES — Tratar pelos telefones 22-2793, 52-7494, 32-3813 e ... 52-8774.

PRAÇA TIRADENTES — Vende-se 3 salas de frente, Edif. [illegible]. Tratar Planta Imobiliária — Rua da Quitanda, 65 — 3.º and. — 42-1366 — Creci 680.

RUA MEXICO, 41 — Em frente a Emb. Americana. Vende-se grupo 3 salas, e banh. — 60 m2 — 9.º and. Pode-se deixar telefone, e visitar pelo telefone 45-7279, pela manhã.

SALAS — GRUPOS E ANDARES — Temos (mesmo) diversos à venda. Urgente, ótimo negócio p/ renda. Varias. Novas. Nas Avs. Rio Branco e Pres. Vargas, e outras. Chaves e condições na Av. Pres. Vargas, 590, s. 210. Tels. 23-0459 ou 23-5340.

SALA no centro da cidade, para entrega em 4 meses. — Informacões na Veplan Imobiliária, Rua Mexico, 148, 3.º andar — J-107 — CRECI 66 — Tels.: 52-2830 e 22-6102.

ZONA SUL

AVENIDA N. S. COPACABANA — Vendo 4 sls., c. dep. compl. ótimo local. Procura S.A. Rua da Assembléia 61, 9.º and. Tels. — 22-9342 e 32-0260 — Creci 581.

CONSULTORIO DENTARIO — Sala e equip. NCr$ 40 000 — Av. Copacabana 1 066, s. 708 — Chaves na portaria.

COBERTURA, em prédio comercial, no melhor ponto da Av. Copacabana, constando de vestíbulo, 2 salas, banheiro e grande terraco. — Informacões na Veplan Imobiliária, Rua Mexico, 148, 3.º andar — J-107 — CRECI 66 — Tels.: .. 52-2830 e 22-6102.

CONSULTÓRIO — Vendo ap. térreo de esquina c/ sala e qt. separados, varanda, etc. — podendo também ser transformado em loja — Inf. c/ MAURICIO GOLDBACH — Tels.: 42-5734 e ... 52-9425 — CRECI 500.

GRUPO sala — Vdo. nôvo c/ 55m2, Salão, sla., banh., coz. Av. Copa., 1072 Gr. 503, ver porteiro. — 22-2493 Creci 569.

SALA — Copacabana — Vendo na Av. N. S. Copacabana 605, s. 207. Entrega vazia. Tratar pelos telefones 43-6212, 31-1101 e .... 31-3015, Brandão, Creci 792.

SALA DE FRENTE, com vestíbulo e banheiro, no melhor trecho da Av. Copacabana. Informações na Veplan Imobiliária, Rua México, 148, 3.º andar — J-107 — CRECI 66 — Tels.: .... 52-2830 e 22-6102.

VENDE-SE Grupo 604 Av. Copacabana 1032 — Ed. Alexander Fleming — Ver c/ porteiro. Tratar — 52-6440, 12 às 14h. Domingo.

ZONA NORTE

ATENÇÃO — MEIER — Vdo. Sala pronta de frente [illegible] c/ 2 elevadores. Preço NCr$ 13.500. Entr. a combinar. R. Dias da Cruz 177, sl. 401. Org. Daniel Ferreira — 7 de Setembro, 88, 2.º — Tels. 32-2638 — ... 42-0975 — CRECI 226.

CONSULTORIO Dentário completo. Perfeito estado. Vendo barato — Rua Belisário Pena, 1204 — Penha — Tel. 30-1432 — Dr. Almir.

MEIER — Vendo sala conjugada, no Edifício Mesbla — Méier. Tratar pelo tel. 37-7761.

DIVERSOS

NITEROI — Ótima sala no Centro, 27 metros quadrados. Tel. 37-0034 — Guanabara.

ESTADO DO RIO

NITERÓI — SÃO GONÇALO

ICARAI — Vende-se ótimo apartamento com 3 quartos. Sala e dependências. Informações com o proprietário 26-9855.

ICARAI — Niterói — Rua Moreira César, 331 ap. 302 — Frente, c/ pintura óleo, sancas, arm. embutidos — Vendemos 2 quartos, amplas salas c/ sinteco, banh. completo azulejado, copa-cozinha, área, WC, quarto de emp., garagem. NCr$ 42.000,00. Sinal: NCr$ 22.000,00, saldo em 24 meses — Imobiliária Molinari Ltda. — Sete Setembro, 88, gr. 604 — 22-3655 — Creci 680.

NITEROI — Piratininga — Marazul, vendo terreno 12x30, praia 52-8647.

NITEROI — Praia das Flexas — Vendo urgente, 50 metros da praia, centro de terreno, apartamento 110 m2, com armários embutidos, pronta entrega, [illegible] direto. Rua Teó[illegible] Rodrigues. Marcar visita pelos telefones: Niterói 3650 (loja), Rio 27-2129 (residência).

NITEROI — Av. Amaral Peixoto n. 327, ap. 322. Vende-se c/ 4 m. de entr., e 180 mensal. Vazio. Inf. tels. 31-1621 31-2851. Imob. Luiz Babo. Creci 466.

CAXIAS

CAXIAS — Tenho as melhores casas do bairro nas melhores condições. Casas desde ent. 800,00 prest. 60,00 ao palácio com .. 10.000, prest. 300, terreno no centro e nos bairros, estabelecimentos comerciais c/ ent. .. 1.000, tratar Av. Duque de Caxias, 207 s/ 111 1.º andar.

CAXIAS — Vende-se ótima casa: sl., qto., coz., copa, grande área. NCr$ 6.000,00; Metade à vista. Rua Maurina, 78 c/ XIII.

CAXIAS — Centro — Vende-se ótima residência, próximo à Prefeitura. Parte financiada em 54 meses. Rua Assunção, 393.

DUQUE DE CAXIAS — Rio Petrópolis (Centro) — Vendem-se dois lotes frente, 16 000,00. Tratar na Mauá Adm. Imóveis Ltda. — Plínio Casado, 5 s/ 118 a 122 — Tels. 3439 e 3161 — Creci ERJ 230.

DUQUE DE CAXIAS — Ao lado do Colégio Santo Antonio. Rua Betencourt, 383. Vende-se uma ampla residência (terreno 800 m2). Tratar no local ou na Mauá Adm. Imóveis Ltda. Av. Plínio Casado, 5, s 118 a 22 — Tels. 3439 e 3161 — Duque de Caxias — Creci ERJ 230.

NOVA IGUAÇU — NILÓPOLIS

ATENÇÃO — Casas e apartamentos em NOVA IGUAÇU. — Vendemos, com sala, 1 ou 2 qts., sinteko, banh. e coz. c/ azulejos até o teto, água, luz, esgôto, ruas calçadas, condução direta p/ Pça. Mauá. A partir de NCr$ 150,00 por mês, sem entrada. Ver e tratar, à Rua 13 de Maio, esquina com José Hipólito de Oliveira — Nova Iguaçu. (B

ATENÇÃO - Nova Iguaçu — Vendo casa bonita com garagem e jardim — Terreno para granja e chácara — R. DEITA 570 PONTO CHIQUE — Ver no local perguntar na padaria da Rua Geni Saraiva.

ATENÇÃO — Nova Iguaçu — Casas e aps. p/ pronta entrega c/ ou sem entrada, com 2 quartos, sala, coz., b., garagem no centro. R. 13 de Maio, 144, grupo 204. Tel. 2010 N. Iguaçu. Francisco C. Teixeira — CRECI 272.

APARTAMENTO de frente, 1 qto. e dependências. Vendo NCr$ 15.000,00 facilito 70%. Tratar Av. Nilo Peçanha, 151, s. 310, com o proprietário Sr. Milton.

ATENÇÃO — Nova Iguaçu — Vendemos casas de sala, 2 quartos e dependências, construção de primeira. Sinal 2.500 novos, restante prestações de 172,69. Ver Rua Geny Saraiva, 222 — Ponto Chic, a poucos minutos do Centro de Nova Iguaçu. Inf. [illegible] 37-8803 e 22-0087 — Creci 203 e 1.263.

CASA — Centro de N. Iguaçu, 2 qts., sala, banheiro e cozinha com azulejo até o teto. Passo contrato BNH valor NCr$ 16 500,00 com contrato prest. de 276,00 mensais. Tratar Av. Nilo Peçanha, 151, s. 310, com Sr. Milton.

CASAS — Sem correção monetária. Vendo no Centro e nos arredores. Pagamentos bem facilitados. Bernardino M. Sá — Av. Nilo Peçanha, 28, sala 5 — Nova Iguaçu. CRECIERJ 293.

CASAS em Nova Iguaçu com NCr$ 4.500,00 e NCr$ 800,00 de entrada, rua calçada, no centro e junto ao centro. Prestações de NCr$ 160,00 e NCr$ 70,00. Tratar Rua Otávio Tarquino, 47, grupo 302 em N. Iguaçu, inclusive domingos.

MIGUEL COUTO — Casa dois quartos, vendo urgente. Baratíssimo. Rua Ambaí, 55 à vista ou a prazo. Tel. 30-9554 — Sr. Clóvis.

NOVA IGUAÇU — V. casa de var., sala, 2 qts., coz., banheiro, com água e luz, terreno 30 x 50 plano de esquina, junto da condução — Facilito as condições e tratar com o próprio. Telefone 49-3197.

NILOPOLIS — Casa, 2 quartos, sala, cozinha, banheiro completo, sinteco, área, grades e portão de ferro. Em frente à estação. Base NCr$ 16 000,00 preço. Tratar Rua Antônio José Bittencourt, 261.

NOVA IGUAÇU — Posse — Vende-se casa. Rua Minas Gerais, esq. c/ Lopes da Costa. NCr$ 4 500,00. Ent. 1.500,00. Rest. a combinar.

NOVA IGUAÇU — Vendem-se casas, sala 2 quartos, etc. Aceitamos financiamento p. IPASE. Inf. p/ manhã — 49-5451.

NOVA IGUAÇU — Bairro Califórnia. Vendo urgência. Rua Arariboia, 56, 2 casas novas, qt., sl., coz., banh., var., água e luz. Terreno esquina 360 m2.

NILOPOLIS — Vendo prédio centro c/ 2 aptos. e 2 quitinetes. R. Prof. A. Filgueiras. B. 25.000 a comb. T. Pça. P. Frontin, 26 — Nil.

NILOPOLIS — Vendo casa de laje com 2 qts., sl., coz., copa, banh. compl. no Centro. Ver R. Prof. Alfredo Gonçalves Filgueira 488, c 1 — MIRANDA — CRECI 932 — Tels. 52-1217 e 28-9643.

NILOPOLIS — Vendo boa casa à Rua Maria Tomásia, 165, água e luz e calçamento, 2 qts., sl., cozinha e qt. de empregada.

NILOPOLIS — Vendo casa c/ O.S.C.B. ter. 20x9,30 c/água e luz. P. Expedicionários, 1082 — B. 7.000 c/ 1.500. Prest. 120 — T. Pça P. Frontin, 26 — Nil.

LOTES COM AGUA E LUZ — Vendo em N. Iguaçu, junto ao centro, condução para Praça Mauá, por somente NCr$ 800,00 e NCr$ 500,00 à vista. Tratar na R. Otávio Tarquino, 45, grupo 302, em N. Iguaçu, inclusive aos domingos.

VENDE-SE uma casa na Rua Marques Canário, 296 — Nilópolis, com terreno medindo 50 por 10.

PETRÓPOLIS — CORREIAS — ITAIPAVA

AREA INDUSTRIAL — Plana, com 4.000 m2. Venda Km 14 Rio-Petrópolis c/ fôrça e luz. NCr$ 15 mil a combinar. Tratar Ouvidor, 87 A. Tel. 31-2355. CRECI 1.034.

AREA DE TERRENO — Bairro Independência — Petrópolis, 30.000 m2, água, luz e condução na porta. Aceita troca, facilito, a 10 minutos de Quitandinha. Tratar R. Miguel Couto, 27, 4.º and. Tels. 46-8855, 52-5855 e 23-3042 — CRECI 743.

ARARAS — 3.º DISTRITO PETRÓPOLIS — Vende-se por preço de ocasião um sítio com 550 000 m2, aproximadamente. Tratar pelo telefone ..... 23-6266, com Dr. Jorge.

APARTAMENTO no "Itaipava Country Club" em Itaipava, 2 qts., 1 sl., coz., banh. Vende-se ou troca-se por carro nacional pouco rodado. Dif. a combinar. Tel.: 22-0227 ou 25-2931. Augusto.

CORREIAS — Vendem-se diversas áreas para loteamento ou sítio. Terrenos planos, próximos ao centro comercial com luz, fôrça, água e telefone. Tratar no local à Rua Agostinho Goulão 298 — Tel. 140 ou Rio 47-8863.

CORREIAS — Prox. Castelo S. Manuel — Vende-se residência nova, 4 quart., sala ampla, garagem p/ 2 car. — área 501 m2. Construção de 1.ª. Tratar diretamente com proprietário, diariamente, fone Petróp. 4493.

ITAIPAVA — Vende-se lote pronto para construir, plano 1.000m2, Jardim Americano lote 106. Tel. 38-2416. Água, luz, e calçada.

PETROPOLIS — Araras — Vendo magnífica residência com salão, quatro quartos e dependências em terreno de 20 000 metros quadrados. Preço de ocasião com possibilidades de financiamento a longo prazo. Para ver, procurar o Sr. Luiz, Estrada de Araras Km 6, Fazenda Santa Maria e tratar pelo telefone 32-8585.

PETRÓPOLIS "Bairro Mauá", terr. plano, Área 460m2, água, luz, calçamento. Vendo. Facilito. Lote 135, frentes p/ruas A/B. Zona: boas construções. Visitem H. SILVA, R. Gonç. Dias, 89 s/405. Tels. 52-3886/52-3840/29-8903. CRECI 648.

PETRÓPOLIS — "Retiro". Palacete c/parte mobiliado, nobre centro jardim/pomar mais 3.000m2, salões, 5 qts., água própria, dep. de caseiro, tel. interno/externo. Visitas só marcando dia/hora. Negócio p/família de alto tratamento e recursos financeiros. H. SILVA R. Gonç. Dias, 89, s/ 405. — Tels.: 52-3886/52-3840/ 29-8903. CRECI 648.

PETROPOLIS — Vende-se apto. c/145m2, 3 qts., cozinha, banh., dep. emp. varanda e área, informações tel. 43-3519, Sr. Davi a partir 2.ª feira.

PETROPOLIS — Cinco fazendas, denominadas "Sossêgo", "Veado", "São Francisco", "Escola" e "Boa Esperança", com uma área total de 338 alqueires, nos Municípios de Petrópolis (São José do Rio Prêto e Sapucaia), serão vendidas em leilão judicial pelo Leiloeiro Gastão, terça-feira, 24 de Outubro de 1967, às 17 horas, no escritório do Leiloeiro, à Av. Almirante Barroso, 91 — 8.º Gr. 803. Mais inf. tel.: 52-0233.

PETROPOLIS — Rocio. Vendo linda e recém-construída residência, em centro de terreno, c/3 quartos, 2 salas, 2 banh., cop. coz., garagem. Tratar R. Barata Ribeiro 589 s/ 602. Tel.: 56-2034. Joel Goulart. Creci 59.

PETROPOLIS — Bairro Mauá — Terreno de 20x29, perto do Quitandinha, luz — NCr$ 3 500,00 — 49-6821.

PETROPOLIS — Vende-se um lote terreno duas frentes, pleno urbanizado. Travessa Fragoso — Ponte Fone. 5 000,00. Tratar com o proprietário ou na Mauá Adm. Imóveis Ltda. — Av. Plínio Casado, 5 s/ 118 a 122 — Caxias — Prop. Rua Dr. Paulo Gemeldes, 118 — Ponte Fone — Petrópolis Sr. Romeu — Tels. 3439 e 3161 — Caxias — Creci ERJ 230.

PETROPOLIS — Rua Professor Stroler, 232 — Vende-se magnífica residência c/ sala, sala de jantar, lareira, 2 qts., 2 banhs. sociais, 2 qts. de empreg., ap. chofer, 540m2. Ver no local Tratar pelo tel.: 52-2995.

PETROPOLIS — Imperial. — Rua Paulo Barbosa, 147, sl. 7 — Tel. 26-22 e 20-80 res. CRECI-RJ 276. Vende ótimo ap. no centro c/ hall, living, 4 amplos quartos, banheiro, coz., área fechada, telefone, NCr$ 30.000,00 a combinar. Diversos aps., casas, terrenos, sítios.

PETROPOLIS — [illegible] Pedro em Rio — 26-6066.

PETROPOLIS — Vendo, frente, ap. 602, 2 p/ andar, c/ 80m2, salão, 2 qts., banh. e box, coz., dep. R. Gen. Osório, 106. Ver port. [illegible] NCr$ 26.000 à vista — 27-5272 c/ prop.

PETROPOLIS — Vendo belíssima casa de campo, situada entre jardins, gramados, pomar e bosque, c/ varandas, grande living, sala de jantar, 4 qts., 4 banhs., copa-cozinha, etc., [illegible] piscina azulejada e hall, garagem p/ 3 carros, caseiro, galinheiros, luz e fôrça, 2 ótimas salas p/ empregados. Facilito em 3 anos. Tel. 27-3211 ou 52-9835.

PETROPOLIS — Vende-se apartamento mobiliado com geladeira, televisão e radiovitrola. Próximo do Hotel Quitandinha. Tratar diretamente com o proprietário pelo tel. 37-3317.

PETROPOLIS — Bairro Mauá — Rua C, n. 40, vende-se ótima casa mobiliada em terreno de 720 m2, salão, 3 qts. c/ armários embutidos, copa-cozinha, banheiro compl. côr, 2 grandes varandas, [illegible], dep. emp., garagem 2 carros. Ao lado do Quitandinha e Taquara. Estr. Independência, após n. 705. Ver hoje ou tel. 42-0438.

PETROPOLIS — INGELHEIM — A 5 minutos da Av. 15, vd. terreno lotes 22x60, planos ou não, água, luz, esgôto, linha telef., rua calçada, local seco saudável, bela residência, amb. selecionado. NCr$ 10,00 m2. 20% entr. rest. 2 anos s/ jrs. Benedicto Ribeiro — 46-1022 — 43-2563.

PETROPOLIS — Vende-se ótima casa de 2 pavtos., c/ 5 qts., living, etc. em terreno de 1.353 m2. Perto do [illegible] Country Club. Fazenda Nogueira-[illegible]. Preço financiado 82 mil novos. Aceita ap. c/ parte pagto. Tratar c/ Oceano Imóveis — Av. Rio Branco, 108, gr. 903 — Tels. 22-9690 e 42-7602 (durante as 24 hs.) — CRECI 943.

PETROPOLIS — Saldanha Marinho — Vdo. confort. resid. terreno plano, living, sala de jantar, 4 qts., 2 banhs., em côr, coz., dep. emp., e garagem — Pequena ent. e o saldo longo prazo. Tratar com proprietário, Viter Meireles n. 166.

PETROPOLIS — Vendo Itaipava, casa 9 cômodos, garagem. NCr$ 14.000, Sítio 14 alq. c/ casa 9 cômodos. NCr$ 80.000. Área no Contorno, km 48, NCr$ 10.000. Financio. Tel. 2076 — Petrópolis.

PETROPOLIS — Vendo ap. sala, 2 quartos, mobiliado, Av. Barão do Rio Branco, 1.429, ap. 202. Informações tel. 38-0425.

PETROPOLIS — BINGEN — Vendo palacete tipo suíço com bosque, 2 pavimentos, 4 quartos, 2 salas, 2 banheiros e dependências compl. empreg-da, terreno de 33x24 na Rua Mário Tapajós, 365. Prop. Tel. 28-3147.

PETROPOLIS — Ap. Castelo Country Clube conjugado, vendo ou troco por carro. Tel. 27-7422 e 52-4679 — Barros.

PETROPOLIS — Casa vendo Centro, 3 quartos, 2 salas, varanda de inverno, garagem, em centro de jardim, com gosto e fino trato. Telefone 2070.

PETROPOLIS — Vendo 2 apartamentos novos, no início da Av. 15 de Novembro, sala, qt., coz., banh. 7.500 à vista cada um ou ent. 4.000 com 20 a 250. Inf. pelo tel. 25-5484 — Cláudio.

PETROPOLIS — BOM CLIMA — Vende-se ótima casa de campo com 3 quartos, 2 banheiros, copa, cozinha, grande sala e terraço. Lindo jardim de 3 000 m2 com bonita vista. Acima do Clube de Golf. Preço NCr$ 40 000,00 — Tratar diretamente com o proprietário — Sr. Estevão — Tel. 31-3101 ou à noite 45-5145 — ou procurar Sr. Antônio no Petrópolis Country Clube (Clube de Golf).

PETROPOLIS — Av. 15 de Novembro 613 ap. 1 104 — Vende-se ótimo ap. 2 por andar, 1.a locação c/ sala, 2 qts. c/ arm., 1 banh. social, dep. compl., área de serviço, 110 m2. Baratíssimo. Ver no local das 9 às 18 horas. Tratar pelo tel. 52-2995.

PETROPOLIS — Bonclima (ex Nogueira). Vendo ótima casa para veraneio em terreno grande, com 4 qts. c. arm. emb., 2 banh. em côr; grande living c. 80 m2 c/ lareira, jard. inv. c/ 30 m2, com portas de correr emb., garagem, copa, cozinha em S. Caetano, etc., e banh., de emp., no corpo da casa, única c/ telefone n. Correias 3.43; casa de caseiro c/ 2 qts., sala, banh., horta, galinheiro, churrasqueira e pelo jardim. Recém-construída. Base: 85 mil a combinar. Ver parte fim de semana no local. Av. São Paulo, 125, próximo ao lago. Tratar c. o proprietário Sr. Milton No Rio 42-9938 ou 27-1465. Rua México, 164, salas 1 003/5. CRECI 1 221.

PETROPOLIS — Motivo de deixar o País, vendo urgente, preço de ocasião, um lindo apto. 2 por andar, nôvo, sem estrear, pronta entrega, andar alto, de frente, sala, 2 qtos., com arm. emb., banheiro em côr, coz. c/ azulejos até o teto, dep. de emp. e área envidr. Av. 15 de Novembro, Ed. Ducal. Tratar c/ Sr. Anton, Tel.: 4107.

PETROPOLIS — Rua Pedro Elmer n. 101 — Palacete com 400 m2, piscina, tel., mobiliada e 2 500 m2 de terreno, água quente. — Del. 57-4570 — (Creci 330).

PETROPOLIS — Vende-se casa com 4 quartos, sala, copa e demais dependências inclusive lugar para carro à Rua Prof. Cardoso Fontes, 251-D ou tel. 58-2416.

VALE BONSUCESSO — KM 60 — ESTRADA PETRÓPOLIS — Vende-se um lote com 9 000 m2, aproximadamente, neste maravilhoso local. Procurar informações no sítio do Dr. Jorge, no Vale Bonsucesso, ou por telefone no Rio — .... 23-6266.

VENDE-SE ap. sl., 2 qts., dep. comp., garagem. Ver R. General Osório, 89, ap. 305. Tel. 42-5505.

VENDO linda casa 2 pav., 4 qts., b., 3 sls., g. j. qt. e tel. 40 milhões fin. Bartolomeu de Gusmão, 319 — 27-0276.

TERESÓPOLIS — FRIBURGO

ALTO EDIFICIO MARAGIL — Vendo ap. 912, decorado, móveis, gelad., etc., coz., banh. côr. Chaves porteiro. Informação 36-3555 — CRECI 1 842.

ALTO-TERESOPOLIS — Vendo casa, t. 20 x 50. Rua Melo Franco, 370. Tratar Dr. Arnaldo. Telef. 37-2273.

ALTO TERESOPOLIS — Vende-se os magníficos apartamentos 114 e 407 do Edifício Bel-Vera, na Rua Oliveira Botelho, 141, no melhor ponto do Alto. O primeiro tem sala, quarto, banheiro, cozinha, área com tanque. O segundo tem mais um quarto. Final de construção, com revestimentos externo e interno já completos. O prédio tem garagem e elevadores. Pagamento facilitado. Tratar nos dias úteis, das 14 às 17 horas com o Sr. Celso, pelo Telefone 42-3979.

CENTRO — Teresópolis — Vende-se terreno 15x45. Rua Prefeito Monte NCr$ 4.000,00, facilitado — Cunha tel.: 2-5906 — Niterói.

CASA EM FRIBURGO — Vende-se [illegible] terreno plano [illegible]. Duas salas e três quartos, banheiro [illegible] dependências de empregados [illegible] Informações Rio pelo telefone 52-8900.

FRIBURGO — Vende casa recém construída, salão, 2 quartos e dep. ou troca por ap. no Rio. Tratar tel. 58-2753 — Nelson.

NOVA FRIBURGO — Arraial S. Geraldo (Bairro Suíço) — Vendo área (2 alq.), local maravilhoso. Sinal 10 000,00 e 10 000,00 em 20 meses. Já tem plantações de abacate, laranja, banana, xuxu etc. Tel. 52-9772 c. Tavares das 12 às 15 horas — Consesp. A. Augusto de Almeida — CRECI 1 064.

NOVA FRIBURGO — Vende-se urgente casa pequena [illegible] Sala grande e lareira, quarto, banheiro de côr, copa, cozinha, garagem e [illegible] Inf. Rio [illegible] 31-2248 — FRIB. 12-51.

NOVA FRIBURGO — Vende-se terreno a cinco minutos do Centro, com 4.000 metros quadrados a 7 cruzeiros novos o metro quadrado. Vende-se todo ou parte. Tel. 37-4737.

PRAÇA HIGINO DA SILVEIRA — Teresópolis. Vende-se ou troca-se por ap. no Rio casa [illegible] mobiliada, com telefone, 3 qts., 2 salas, 2 banheiros sociais, varanda, copa, cozinha, lavanderia e casa de empregados. Tratar tel. 47-7655.

TERESOPOLIS, casa em construção, 3 quartos, living, 2 banheiros, fácil terminar. Rua Agriões. Tratar Rua Espírito Santo Cardoso, 200-A, Várzea, Sr. Sérgio.

TERESOPOLIS — Casa - Lojas — No meu terreno, indevassável, dando sôbre Golfe Club, com 85 metros de frente, estrada pavimentada, construo para V.S., casa e ou lojas, dentro de 4 meses. Informações com o sr. Benjamin, tel.: 22-6363 ou ... 22-9245 ou fins de semana em Teresópolis tel.: 2805.

TERESOPOLIS — Club da Ingá, vende-se magnífica residência 1a. locação. Salão, 4 quartos, c/ armários, 2 banheiros sociais em côr, copa, cozinha, garagem etc. Tratar pelo tel. 43-7022.

TERESOPOLIS — Casa nova, tipo apartamento com jardim privativo, salão, 2 quartos, dep. de empregada, garagem etc. — NCr$ 25 000,00 c 40% sinal e o restante financ. Chaves em Teres. — Jorge Lóssio n. 316 — CRECICI 688.

TERESOPOLIS — Apartamento nova de esquina, vista lindíssima — Vendo p/ 18 mil c/ 8 em 10 meses, com salão, 2 quartos deps. completas — Chaves com SA' FREIRE em Teres. na Rua Jorge Lóssio n. 316 — CRECI 688.

TEREZOPOLIS — Vendo casa pronta. Ótima oportunidade, sala, 2 quartos, dep. empregada, garagem, Bairro Posse, ao lado da Fazenda da Paz. Infor. Tel. 54-1599. Sr. Hélio.

TERESOPOLIS — No início da Várzea — Vendemos maravilhoso ap. c/ sala, quarto, j. inverno, banh. apr., cozinha, dep. comp. empr. Vazio, mobiliado. Preços 17 mil novos c/ 10 mil novos de sinal. Restante 2 anos. Ver Rua Cel. Antonio Santiago, 65 ap. 2. Chaves com Sr. Hélio. Infs. Rio: 32-8803 e 22-0087 — Creci 203 e 1263.

TERESOPOLIS — Vende-se apartamento mobiliado. Ver e tratar no local, domingo. Av. Feliciano Sodré, 242 ap. 106.

TERESOPOLIS — Vende-se casa com 230 m2, com 2 salas, 3 quartos, garagem e demais dependências. Terreno: 2 000 m2 — Parque Ingá, última casa loteamento — Rua João Vaz, lote 44. Tratar com Dr. Figueiredo — Tel. 49-2353.

TERESOPOLIS — Albuquerque — Vendo terreno 22x100. 20% de entrada e o restante a combinar. Attila — 46-3567.

TERESOPOLIS — Vende-se casa em terreno de 900 m2, c/ nascente cristalina, de dois andares c/ entrada separada, um com sala, 2 qts., jard. inv., dep. completas, terraço, garagem, dep. p/ caseiro; e outro c. 2 qts., copa, depen., jard. inv. Coberto. Inf. Rio 42-1248, ou Jardim Europa, Rua Durval Fonseca, primeira rua à direita, em frente à entrada do Ginásio do Carmo. D. Margarida.

TROCO OU VENDO — Linda e confortável casa c/ 5 qts., 2 salas, varanda, garagem p/ 2 carros, jardim e horta, por ap. no Rio. Ver no local, Rua N. S. Fátima, 63, próx. Água Mineral Teresópolis, final ônibus Vale do Paraíso, ou tel. 3a.-feira p/ 56-3212.

TERESOPOLIS — Vendo casa atrás Higino Palace — Rua [illegible], 566, esquina Rua Jorge Lossio com 4 qts., liv., 2 banhs., soc., ap. emp., garagem, piscina. Tratar D. Elza, Tel. 37-2977 e no local domingo.

TERESOPOLIS — Araras — Barraca — Vendo casa moderna com salão, 3 quartos, banheiro e cozinha, quarto e banheiro de empregada. Preço: NCr$ 45.000, sendo 25 à vista. Tratar pelo tel.: 27-6099.

TERESOPOLIS ALTO — Edif. recém-construído, vende-se ótima apts. todo mobiliado, de sala, dois quartos, banheiro completo, cozinha, dep. de empreg. e garagem — NCr$ 20 000,00 à vista — Telefone 37-9738.

TERESOPOLIS — Várzea, Panorama Country Clube, vendo mag. terreno com água, luz, arboriz., peq. casa. Inf. Av. Feliciano Sodré, 1 164. Tel. 2 766.

TERESOPOLIS — Loteamento Quinta da Barra, lotes de diversos tamanhos e preços. Financiamento sem juros. Ambiente seleto. Av. Pres. Roosevelt, 660. Informações Rio — 23-9109.

TERESOPOLIS — Vendo casa nova com 2 sls., 3 qts., 2 banh., dep. emp., garagem, jardim. Av. Pres. Roosevelt, 660. Várzea. Informações 23-9109.

TERESOPOLIS — Belíssima vivenda, vendo com 3 qt, grande living, sala 2 banheiros sociais, jardim, garage e dependências de empregada em centro de terreno. Preço NCr$ 60.000. Tratar 38-6887.

TERESOPOLIS — Apartamento mobiliado, vende-se à vista ou a prazo. Ver no local, Av. Cel. Antônio Santiago, 65, com porteiro. Tratar pelo tel. Caxias 2218.

TERESOPOLIS — Mendon. Vende-se casa Rua Vila Branca 85. Tratar diretor Nair 37-7590 — .... 56-0739.

TERESOPOLIS — Vende-se pronto, casa c/ 4 qts., living, varandas, garage, dep. comp. Zona urbana — 28-4124.

TERESOPOLIS — Vende-se acolhedora e confortável residência — Salão, 4 qts., gar., piscina, deps. de serviço completas e outros detalhes — Maiores informações com Sr. João Luiz — Tel. ... 32-4141 — CRECI 1 270.

TERESOPOLIS — Vende-se ap. mobiliado, entrega imediata, 2 qts., sl., coz., banh. comp., dep. emp., área serviços e garagem. Aceita troca imóvel na Guanabara. Tel. 32-9678 — Creci 1 220.

TERESOPOLIS — Vendo 2 terrenos na Rua Prefeito Monte Pertinho do Hotel Várzea — 15x30 cada. Tratar Imobiliária Roma. — Fone: 3336 — Teresópolis.

TERESOPOLIS — Apartamento vazio, de frente, com salão, dois quartos, dep. de empreg. e garagem etc. Vendo por NCr$ 25 000 com grande fin. Chaves com SA' FREIRE — IMOVEIS — em Teres. na Rua Jorge Lóssio n. 316 — 31-0497. CRECI . 688.

TERESOPOLIS — Vende-se próximo ao Igino, casa com 4 quartos, sala, dependências e garagem. Centro de terreno. Com 560 m2. Ver diariamente. Tratar pelo telefone 47-5631.

TERESOPOLIS — Vende-se apartamento de uma peça, mobiliado — à vista. NCr$ 8.000,00 — Tel. 45-1922.

TERESOPOLIS — Area 80 000 m2, vende-se na Av. Franklin Roosevelt, com 220 m. frente. Tratar c. propr. Rua Uruguaiana, 55, s. 711. Tel.: 43-1759.

TERESOPOLIS — [illegible] Rua Marechal [illegible]

TERESOPOLIS — Vendo ap. [illegible] 2 qts., banheiro, [illegible] área de serviço e dep. empregada, NCr$ 37.500. Av. Oliveira Botelho 216 ap. 402. Chaves com porteiro [illegible] 46-3383 — Celso — CRECI [illegible]

TERESOPOLIS — Vendo ap. sala, quarto, cozinha, banheiro e k.t., NCr$ 6.700. Av. Alberto Tôrres, 1.155, ap. 307. Chaves c/ porteiro. Tel. 46-3383, Celso, CRECI 818.

ARARUAMA — CABO FRIO

ARARUAMA — Casa 3 qtos. [illegible] garagem, área coberta, [illegible] terreno 12,00 x 48, [illegible] 4 000,00 [illegible] Tel. 2-6797 [illegible]

ARARUAMA — Vendo, urgente 24 x 30, escritura definitiva. Facilito. Tel.: 47-3640 por favor no Rio. Proprietário Antônio Martinho.

ARRAIAL DO CABO (RJ) — Vendo casa de laje c/ quarto, sala, copa, coz., banh. (azul), varanda, quintal, ótima p/ veraneio, a 100 m da praia — NCr$ 8.000 à vista — Aceito Volks 64/65 como parte de pagto. Tratar Av. Pres. Vargas, 542 s. 504 c/ Raphael.

ARARUAMA — Vendo grande área na praia Sêca com 4 km de frente, [illegible] 3 km de fundo [illegible] a lagoa [illegible] aceita sócio para fazer uma cidade. Av. Rio Branco, 156, [illegible] — Tel. 42-6816 José Maria [illegible]

CABO FRIO — Vende-se terreno c/ 372 m2, na Colônia de Férias da C. Militar, base 900,00 novos — Trat. 52-7238 — 2a. 6a.

CABO FRIO — Vendo no Arraial do Cabo, Praia dos Anjos, Sítio de 7.200m2 com 2 casas mobiliadas, água e luz. Tratar .... 25-5613 — 27-1225 — Dona Aparecida.

CABO FRIO — PRAIAS [illegible] — Vende-se pela melhor oferta [illegible] quadras, no total de 192 lotes. Tels.: 42-3394 e 32-1399.

CABO FRIO. Armação de Búzios. Ótima casa 5 qts., 2 b. [illegible] terreno beira da praia. 25-8623, [illegible] Afonso.

CABO FRIO — A cidade balneária de maior futuro do Brasil. Vende uma área de 2.400 m2, e mais 3 lotes de 600m2 cada, à lagoa, perímetro da cidade, [illegible] Tel. 47-4980.

JAQUAREMA — Vendo area, a praia 4 lotes num total de 2 mil m2 ou troco p/ pequeno sítio na Est. Rio-Teresópolis. Pago à vista. Tel. 25-5419 Miguel.

VENDO URGENTE — Terreno 24x30 em Araruama. Facilito, tel.: 49-3640 por favor, no Rio. Proprietário: Antônio Martinho, com escritura definitiva.

RAMAL DE MANGARATIBA — ANGRA DOS REIS

COROA GRANDE — Vende-se terreno c 600 m2, na beira da praia mesmo. Tratar Tel. 90-1091 com Nélio, ou em C. Grande c. Humberto.

COROA GRANDE — Vendo terreno 100m de lote — Frente p/ o mar. NCr$ 2 000,00 — Tratar 37-2012.

CASA de veraneio, mob., em Muriqui, junto à praia. Vendo financiado. Ver a R. [illegible], 23, chaves com o Sr. Domingos ou tratar pelo tel. 23-5407.

CASA DE CAMPO — RAMAL DE MANGARATIBA — Casa de pedra — Vende-se com 3 quartos, sala, cozinha e banheiro — Em terreno de 40 x 130, lugar alto com frente para o mar. Estação de Itacuruçá — VICENTE — Telefone 45-1097.

ITAGUAI — R. de Janeiro — Vende-se 1 casa de campo e 1 pequena nos fundos. Preço a combinar. Ver Rua Nossa Senhora da Glória n. 9 — Bairro Monte Serrat, em frente ao Ginásio Luiz Murate, c/ Sr. Adair, o bombeiro.

ITACURUSSA — Vendo terreno 12x30, Brasilinha, NCr$ 2.700 financio. Nelson 45-6317. Após 3.ª feira.

MURIQUI — NCr$ 500,00 p/ mês — Vendo casa 2 qts., etc. — Aceito propostas. Tratar 38-6445.

MURIQUI — Vendem-se casas em alvenaria. Rua São Paulo, ao lado do Grupo Escolar. Tratar sábado e domingo no local com Gustavo.

MURIQUI — Casa — 90 m2 — Terreno 4 000 m2. — Mobiliada, excelente piscina. Ver sáb. e domingo no local c/ prop. Inf. no Armazém Breves na Est. Rod. Aceito proposta para 40 meses de 2.ª em diante. Tel. 47-2012.

MURIQUI — Vende-se pequena casa nova tôda mobiliada com geladeira nova. Rua S. Paulo, 340 C/2. Tratar Domingo no local, ou pelo tel.: 28-7060 Ramal 78, Dias úteis c/Nelson.

OUTRAS CIDADES

ATENÇÃO — ITATIAIA — Passe férias no melhor clima da cidade — 7,50 km Estr. Rio-São Paulo, ótima casa p/ você e amigos. Detalhes Imob. VELMA — Tel. 52-3086 — C. 850.

CAMBUQUIRA — Vendo terreno com 410 m2, no centro da Cidade. Tratar p/ tel. 26-0210, c/ Dona Maria. Preço base 3 mil cruzeiros novos. Ac. oferta.

CASA em Conrado — Estado do Rio — Vende-se barato. Telefone 29-4644.

ENG. PAULO DE FRONTIN — Veraneio — Vendo casa, 2 quartos, varanda, ter. 1 600m2 — Antônio Gomes Fontes, 368 — Tel. .... 28-9735.

MAGÉ — Res. final construção, salão 40 mts. 4 dorm. arm. emb., 3 banh. sociais, varanda, água, luz, matas, rio, outras benf. — Terreno 525.000 mts. 5.º Dist. Pacobaíba, prox. Jóquei Clube Ipiranga. Ent. km 12-13 — Rio Teresópolis — NCr$ 45 000. Comb. visitas Tel. 52-5461 — Marrecas, 40 sala 705 — Creci 794.

MIGUEL PEREIRA — 3.º clima do mundo estrada asfaltada — lotes residenciais dentro da cidade — água própria — luz — telefone — longo prazo — informações restaurante do Nenco — Rua Machado Bitencourt ou no Sítio Remanso na mesma rua.

MAUA' — Vendem-se 7 lotes juntos melhor oferta. Base 3 000 — 32-1560.

MIGUEL PEREIRA — Vendem-se dois lotes. NCr$ 3 000,00, próximo Prefeitura 1 800m2 — Fones 46-1530.

MIGUEL PEREIRA — Sr. Romano — Restaurante Nenco, frente Rodoviária, oferece casa centro da Pati, com 2 qts., sala, dependências empregada, garagem, mobiliada, fôrro de laje, terreno 15 x 75, plano, apenas quatorze mil cruzeiros novos financiados.

PRAIA DE MAUÁ — Vend. csa. sla. qrto. coz. varda. Terr. 12x30 final constr. entr. comb. sldo. NCr$ 100,00 mensal. Trat. P. C. Pôrto — Imóveis aos Domingos Praça de Glória Mauá. No Rio, Rua Conceição, 105, 21.º, s/2109 Tel. 23-9586. CRECI 332 10.ª Reg.

PIRATININGA — MARAZUL — Vende-se lote frente à lagoa — 408m2 3.000. Inf. Imob. Velma 52-3086 — C. 850.

PARAIBA DO SUL — Vendo ótima casa à Rua Marechal Deodoro, 90 (rua principal), c/ jardim, varanda, garagem, sala, saleta, escritório, 5 quartos, banh. social em côr, WC em côr, enorme cozinha, copa, qt. empreg., banh. etc. Área 3 660 m2 c/ fruteiras. Tratar com o proprietário. Tel. 46-1196, 2.ª-feira. Ver planta e fotografia.

PRAIA BARÃO DE IRIRI — Vende-se pela melhor oferta 100 lotes no km 20 da Rio-Teresópolis — Parada [illegible]. — Tels.: 42-3394 e 32-1399.

RIO DAS OSTRAS — Casa nova, nunca foi habitada. Praia de areia monazítica. Km 152. Estr. Amaral Peixoto. Ver no local, Sr. Maciel no Hotel Maciel. 2 qts., banheiro, [illegible] varanda, garagem, lindo jardim, [illegible] terr. 600 m2. Preço 26.000,00 [illegible] Ac. oferta à vista, [illegible] oportunidade [illegible] 42-9346 e 32-9165 — Yolette — CRECI 1 168.

PAULO FRONTIN — Grande casa de campo, mobiliada, água, luz, 6 000 metros murados, plantados, condução na porta — Informações Telefone 45-1548.

SAQUAREMA — Vendo casa de laje com sala, 2 quartos etc. a 100 metros da praia — Fone ... 48-4951 — Wilson de 2a. a 6a.-feira.

TERRENO no Village de Itaipava 900m2. Vende-se ou troca-se por Projetor e Máquina de filmar de 8 mm. Rodovia Pres. Dutra. Diferença a combinar. Tels: 22-0227 ou 25-2931. Augusto.

TERRENO — Vende-se na Praia do Anil, no Estado do Rio, em frente à Agência do Correio com 15x40, plano, pronto para construir. Tratar com Sr. Edito — Tel. 38-2215.

VERANEIO EM MAUÁ — Vende-se excelente casa no melhor ponto da Praia do Anil. 2 qts., sala, 2 varandas, garagem e demais deps. NCr$ 25 000,00, c/ 50%. Saldo a combinar. Aceito automóvel. Tratar com Sr. Costa pelo telefone 29-2927.

VENDE-SE um lote 12x30, situado na estrada Rio Mole. Preço um milhão de cruzeiros, livre. Tratar na Rua Cosme Velho L. 13 Q. 909 com o Sr. Gilval Severino da Penha. Em Vila dos Teles, município de São João de Meriti.

VENDO 2 lotes terreno, esquina Guaxupé com Paraíba, Piabetá. Est. Rio. Fone 56-3858. Aceito títulos propr., letras câmbio, etc.

VASSOURAS — E. do Rio — ter. 650m2 à vista ou financ. — Tel. 38-2632.

SÍTIOS, CHÁCARAS, FAZENDAS

ARARUAMA — Sítio 14 400 m2 3 km da praia — Vendo todo plantado, casa c/ 3 quartos e dependências. Preço NCr$ 16 500,00 — 50% financiado. Tels. 26-1235.

A VENDA, Teresópolis, Vargem do Jacó, vários sítios e lotes com [illegible] financiados. Inf. 52-0752 — CRECI 1286 — Dr. Lírio.

ÁREA — Área de [illegible] 80 000 m2 [illegible]. Inf. Ceres — 94-1611.

ÁREA — Granja — Vendo [illegible] casa, piscina, casa de empregados, galinheiro para 6 mil aves, junto ao asfalto, com 50% à vista, resto a combinar. 25 000 — 47-0061 — CRECI 466.

CAMPO GRANDE — Vende-se magnífico sítio com 10 000m2 no Caminho Ana Gonzaga. Tratar na Av. Rio Branco, 156, sala 1 524 — Tel. 52-9736.

DO TEMASSO — Km 3 Rio-Friburgo 4 000m2 c/ casa por terminar. Entrar esquerda, sítio Roça Branca, seguindo caminho da pedreira. Tratar Rua Gen. Ribeiro C[illegible], 114.205 — tome à noite.

EXCELENTE OPORTUNIDADE — Vendo sítio em Jacarepaguá — Estrada do Pau Ferro, 747 — 5 100m2 — Tratar 2a. feira com o Sr. Heitor a partir das 10h — Tel. 43-6351 ou 43-2671.

ESTADO DO RIO — VENDO sítio Sacra Família, 2 alq., com 1 casa grande e três menores, açude artificial, etc. 60 milhões financiados ou 55 à vista. Dr. Luís Fernando, 38-1970, após 19 h.

FAZENDA ou sítio em Morro Azul — Vende-se ou se troca por imóvel GB. Clima de veraneio, água mineral etc. Tel. 45-6899.

FAZENDA — Vendo 400 alqueires geométricos, muita mata virgem, serraria bem tirada, boas aguadas, pastos e lavouras, gado e tropa. Sede casas de empregados, documentação perfeita, região de Friburgo, para ocasião. Trata-se tel. 43-0655 — Soares — C. 888.

FAZENDINHA — Perto de Miguel Pereira, vendo ótimas várzeas, fruteiras variadas, muito pasto, residência ampla, confortável, água, luz e fôrça. Móveis completos, gramados, piscina, lago, gado leiteiro, cavalos, várias benfeitorias. Trata-se tel. 43-0655 — Soares — Tel. 43-0655, C. 888.

GRANJA — N. Iguaçu — Excelente c/ 20 000m2, casa tôda equipada. Tratar c/ Alberto — Getúlio Vargas, 1163/102 — Nilópolis — ou 2.ª, 3.ª pelo Tel. 52-5945 — Alberto.

ITATIAIA — Colônia Finlandesa — Penedo — Vendo sítio 10 000 m2, dois bungalows, casa caseiro, gramado, fruteiras, nascente, riacho. Estrada 3 Rios, 500 mts. Hotel Village Itatiaia. Máxima facilidade, motivo mudança Brasília. Scapin — 58-6675.

JACAREPAGUÁ — Vendo sítio 13 000 m2 com casa de varanda, salas, 4 qtos., banh., coz. etc. Ótimo para vários fins. Preço NCr$ 80 000,00 fácil, estudamos propostas e aceita-se ap. peq. como parte pag. Inf. 52-9767 — CRECI 661.

PEDRA DE GUARATIBA — Sítio, vendo, urgente c/ 2 casas, ... 10 000 m2 — Rua Servente, 7, lote 13. Inf. 23-4959 — Sr. Benjamin.

SÍTIO pequeno todo plantado c/ casa grande — E. do Rio. Tratar Rua Gen. Caldwell, 231 — 32-3500.

SÍTIO CULTIVADO — Vende-se um a 15 minutos de Nova Iguaçu c/ 43 000 m2, água nascente, piscina, galinheiro de cimento p/ 2 000 frangos, 4 200 laranjeiras, bananas, etc., boa casa. Local: Estrada Madureira, antes do Cabuçu. Facilitamos. Tratar: Tel. 42-7314 — Hélio.

SÍTIO — Jacarepaguá — Vendo ótimo sítio com 11,083 m2, bem plantado, ótima topografia, terra de 1a., margem de rio, bom para pescaria, apenas 4 km do largo da taquara com casa, luz e muitas outras benfeitorias, apenas 45.000 com 22.000 de entrada e o saldo 450,00 mensais, aceito carro nacional como parte de entrada. Tratar com a proprietária na Rua Apiacás, 308 ap. 204 — Taquara — Jacarepaguá.

SÍTIOS — Chácaras — Vendemos totalmente plantadas, de 1 200, 2 000, 2 500, 5 000, 5 500, ... 10 000 m2 — Com pequena entrada e prestações a partir de NCr$ 7,20 — 15,00 a 1 hora da Praça Mauá — Condução aos domingos na Av. Duque de Caxias, 207, s/ 102/109 — Aceitamos propriedade para vendas. Inf. Imobiliária Goulart Ltda. — Rua Senador Dantas, 76, 3.º and. s/ 307 — Tel. 32-9413 — CRECI 15 — Tel. 30-8471.

SÍTIOS — Vende-se bem localizados com ou sem casa na Guanabara e Estado do Rio. Aceita-se troca por imóvel para venda — Tel. 32-9676.

SÍTIO — Estrada Rio-Petrópolis — Bar Tico-Tico. Passa-se ótimo, baratíssimo casa com varanda, sala, dois quartos, banheiro, laje, taqueada, terreno 1 250m2, todo murado, 40 árvores frutíferas, boa água, entrada para carro, informações tel. 58-5934 — 2a. a 6a. feira, 9 às 11 horas, 15 às 19,30.

SÍTIO 12 alq. casa modesta, muitas frutas, águas, bosques, pastos, alt. 1 000m. 18 km Friburgo. 30/50%, troco ap., casa GB — Rua Rosa e Silva, 19, ap. 106.

SERRA DE TERESÓPOLIS — Vende-se um sítio c/ 48 000m2, todo plantado: 1 sede ampla com móveis de primeira, entrada calçada c/ paralelepípedo, mais 2 casas confortáveis de laje, 6 quartos (alvenaria) com varanda e garagem, luz própria movida a água, rio com cachoeiras e mais outros riachos próprios para colônia de férias ou fins de semana. Preço NCr$ 150 000,00. Aceita-se oferta. Tratar na MAUÁ — Administração de Imóveis Ltda. — Av. Plínio Casado, 5 s/ 118 a 122 — D. Caxias-RJ — Telefone 3439 e 3161 — CRECI-ERJ-230.

SÍTIO — Vende-se Km 65, Rio-S. Paulo 18 000m2, 450m altitude, confortável casa mobiliada, casa caseiro, luz elétrica, nascentes. NCr$ 60 000,00, facilita-se — Telefones 25-6124 e 22-4981.

SÍTIO CAMPESTRE RETIRO FELIZ — Estrada asfaltada a 40m do centro. Casa de campo, ter. ... 1 400m2, 3 qts., sl., var., 2 banhs., água, luz e gás, gar. 2 carros, res. caseiro, mobiliada e pronta p/ veraneio. Clube local c/ pisc. e esportes, cisterna e jardim. Parte financiada. Telefone 37-5030.

SÍTIO — Vendo em Eng. Paulo de Frontin com casa grande, árvores frutíferas, hortaliças e etc. Tel. 57-8828 — 37-0112.

SÍTIO — Piraí — 192 mil m2, todo plantado, c/ 2 casas, bananal, laranjal, goiabal, abacateiros, rio e florestas. 23 mil — Tel. 57-8679.

SÍTIO — Km 54 Rio-S. Paulo — 5 600m, casa c/ 2 qts., sala, coz., banh., mobiliado, luz e gás. Casa de caseiro. NCr$ 4 500 à vista e 27.250. 56-4499 — Mário.

SÍTIO EM ITAGUAÍ — Vende-se um, tipo fazenda, 110 mil m2, dando boa renda mensal, 2 050 laranjeiras, vacas, galinhas, porcos, patos, cavalo, 2 casas, tudo plantado. Estrada de Piranema Sítio de Itaguaí, lote 664, com Wellington. NCr$ 15 000 de entrada. Tratar com Carvalho, no local ou tel. 22-3841.

SÍTIO em Campo Grande, Estrada dos Caboclos, Pedra de Guaratiba, vendo esta magnífica propriedade com casa social, ricamente guarnecida de móveis e utensílios, mais 2 apartamentos, casa de caseiro, garagem para 2 carros, além de inúmeras outras benfeitorias, e a 5 minutos da Praia de Guaratiba. Preços NCr$ ... 75 000. Nóbrega. Tel. 57-8265.

SÍTIO — Vendo na estação de Conrado próximo a Miguel Pereira, c/ área 14 544m2 todo plano junto ao asfalto c/ casa de 3 qts. sl. coz. banh. c/ luz, área todo cercado de arame e plantado de bananeiras, côco e outras frutas. Preço NCr$ 17 000,00 c/ 50% de entrada e 200,00 por mês. Inf. Machado Imóveis, na Rua do Rosário, 168, 2.º, s/2. Tel. 22-2932 — Creci 1261.

SÍTIO — Vendo no Município de Vassouras, à margem do asfalto, c/ 35 000 m2, casa com 2 qtos., sala, coz, etc., excelente água de mina própria, pomar e casa p/ empregado. Grande facilidade no pagamento. Tel. 52-9839.

SÍTIOS para granjas todos os tamanhos com casa, na Estrada Rio Friburgo, K-2 a 5, facilitados sem entrada, uma hora de viagem de ônibus ou trem. Rua Quitanda, 67, 6.º, s/ 603-5. Tel. 22-3007 ou Rsr. Carvalho. Tel. 22-4547, das 19 às 21 horas.

SÍTIO — Vendo casa simples, área, luz, [illegible]. Preço 5 600 [illegible]. Tel. 56-7461.

SÍTIO — Vendo em Posse, S. Distrito de Petrópolis, à margem do asfalto, c/ 4 alqueires geométricos, pastagem, excelente residência c/ varandas, grande living, sala de jantar, 6 qtos., 4 banhs., tôda mobiliada, pela piscina azulejada, excelente pomar, galinheiros novos p/ 3 000 aves, cocheiras, pocilgas, boa pastagem, muita água, luz e fôrça, 2 casas p/ empregados. Facilito em três anos. Tels. 27-3711 ou 52-9809.

SÍTIO — GB — Vendo com água, luz, fôrça, 13 000 m2, todo plantado, casa nova, aceito apartamento como parte de pagamento. Ver e tratar na Estrada das Amoreiras, 19 — Estação de Cosmos.

SÍTIO — Vendo a 1 hora e 30 minutos do Rio, estrada asfaltada, clima adorável, altitude 500 m. residência ampla, confortável, água, luz e fôrça, móveis completos e TV. Fruteiras variadas, gado leiteiro, cavalo charrete, várias benfeitorias. Detalhes telefone 43-0655 — Soares — C. 888.

SÍTIO — Estrada Rio—Teresópolis — Vendo 8 alqueires geométricos com rio e cachoeira com bananal. Preço 30 000 com 50% rest. a combinar. Tratar tel. 30-8524.

SÍTIO — Estrada Rio—Teresópolis na serra vendo 150 m2 com cachoeira própria e piscina natural. Preço 18 000 entr. 8 000 ou 12 000 à vista. Tratar telefone 30-8524.

SAMBAETIBA — Itaboraí — Lindo área 40 000 m2, próximo à Estrada Niterói—Friburgo, terra fértil, nascentes, vendo urgente à vista. NCr$ 3 mil. Tel. 48-3121 dias úteis.

SÍTIO — Vendo o sítio Recanto Feliz com 100 000 m2 na Rodovia Niterói—Friburgo, a 46 km de Niterói, com casa mobiliada, luz e água encanada, nascente e todo plantado. Preço excepcional. Maiores detalhes tratar tels. 42-7864 (à tarde) e 26-7472 — CRECI 1122.

SÍTIO — Vende-se, facilitado, 18 mil metros. Casa suntuosa, 2 salões, 4 quartos, 4 banheiros, telefone, mobiliado, além de viveiros, galinheiros, piscinas, lagos, pomares. Estrada do Rio Grande 3 513 — Jacarepaguá — Tratar tel. 56-1174.

SÍTIO COM CASA VAZIA, nova c/ 2 qts., salão, copa, coz., e casa p. caseiro, c/ luz, água, telefone e condução à porta, todos comodos grandes e de luxo, em terreno de 6 500 m2, todo cercado e cultivado. Preço de NCr$ 39 000, entr. NCr$ 18 000 prest. 500, s/ j. Ver no local na Estrada dos Bandeirantes n. ... 8 614, junto e antes do km 9. Chaves c/ o caseiro e tratar com ANTONIO NONATO VIEIRA & CIA. LTDA. Rua da Quitanda, 20, s/ 101 — 31-0804 e 31-0994 — CRECI 232.

SÍTIO em Sacra Família, ótima casa, depend. de caseiro, bem plantado, água, luz e fôrça, mobiliada, 38-5415 — D. Nenem.

SÍTIO — Vendo na Estrada Rio—Teresópolis, com frente para o asfalto, tem 2 casas, com água e luz elétrica, entrada 5 000, restante a combinar. Tel. 30-8524.

TERESÓPOLIS — Várzea, vdo. sítio c/ 50 400 c/ casa de 3 qtos., sala, grande banh. coz. varanda, garagem. Casa de caseiro com 2 qtos. e sala. Preço NCr$ ... 160 000,00 a combinar. Tratar ... 22-7560 — Ver no local, Rua Tenente Meirelles n. 847, com caseiro, Sítio Pouso do Melro — CRECI 1 129.

VENDE-SE sítio frente do asfalto, Estrada Niterói—Friburgo, no Km 11 e meio depois de Venda das Pedras c/ casa modesta de 2 quartos etc. plantações e alguma criação, área de 9 580 m2 todo cercado, vai da Estrada Velha à Estr. Nova de Friburgo — Preço 10 000 cruzeiros novos 50% de entrada, restante a prazo. — Tratar c/ José Luiz. Tel. 54-1529.

VENDO SÍTIO em Resende, junto à Colônia Filandesa. Duas casas. Todo plantado e produzindo. Recanto aprazível. Terra valorizada. Informações telefones: 45-9233 e 25-8842.

VENDE-SE SÍTIO — Morsing, E. do Rio. 40 minutos Guanabara. Tratar Rua José Nogueira, 116. Tel. 127. Em Barra do Piraí.

IMÓVEIS DIVERSOS

BELO HORIZONTE — Vende-se casa velha e respectivo terreno, área total 502 m quadrados, à Avenida Afonso Pena, 2369, esquina Avenida Bernardo Monteiro. Tratar telefone 30-4830. (B

COMPRO — Flamengo ou Botafogo à vista ap. frente, vazio, sala, 3 qts. 4.º pav. 58-1403.

OLINDA — Vendo terreno 12m50 x 50m00 parte alta pela melhor oferta. Rua Nilo Peçanha, próximo à esq. Morais Cardoso. Ver e tratar no local domingo 15-10-67 de 14 às 17 horas e durante a semana inf. à Rua Getúlio de Moura, 697, tel. 07-2259 — Nilópolis.

SÃO LOURENÇO — Vende-se ou aluga-se para veraneio, uma casa de altos e baixos, no centro, na Rua 15 de Novembro, 262. Preço de ocasião. Tratar pelo telefone 25534 — Niterói.

TERRA EM BRASÍLIA x Apartamento. Troco 300 mil m2 terra distante 50 km de Brasília dividida em lotes estrada Belém-Brasília c/ riacho e luz por ap. Zona Sul. Tratar tels. 43-5632 — Sr. Guedes.

VENDE-SE, em S. Paulo, um andar c/ 580,33m2 tendo 11 salas. Edifício moderno, situado na Av. São Luís. Tratar Sr. Rui. Telefone 25-4765 — 42-2029.

Alto da Boa Vista

Vendo palacete, no início da Rua Tiumbi, perto da Av. Édson Passos, centro de terreno de 20x30 c/ 220 m2 de área coberta, com jardins, lago, salão de 60 m2, 4 qts., 3 banhs. sociais, dep. emp., copa, coz., dispensa, lavanderia, garagem, água de nascente e armários embutidos. Tratar e marcar visita p/ tels. 43-6212, 31-1101, 31-3015. Brandão — CRECI 792.

Avenida das Américas

(RIO—SANTOS)

Na mais linda região da Zona Sul da Guanabara, com suas novas vias de acesso em construção acelerada, surgirá, muito em breve, um bairro mais belo que Ipanema. Compre desde já o seu lote residencial, com área de 600 m2 e titulação perfeita. Preços a partir de NCr$ 6.000,00. 80% financiados em 3 anos, sem parcelas intermediárias nem correção monetária.

Para ver procurar os Srs. Vaz ou Algemiro, no BANDEIRANTES PRAIA CLUB. Tratar à Rua da Assembléia, 72, 3.º and. Tels.: 31-1747 e 31-0661. HELIO SALAZAR PESSOA — CRECI 55.

N.B. — Apenas vinte lotes à venda, inclusive alguns de frente para a RIO—SANTOS. (P

Compra e venda de imóveis

IMOBILIARIA DELAMARE S/A. Fundada em 5 de julho de 1944 — Ed. Delamare — Av. Presidente Vargas, 446, 3.º andar. Tel.: 43-1753.

Edifício Banco de Tókio

VENDO com luxuosíssimas instalações, inclusive P.B.X., Av. Pres. Vargas, 583, 140 mts. úteis. DIVISÕES. ARMÁRIOS. TAPÊTES. Somente para grandes firmas. Chaves com Paulo Valente, no local, G. 1 620. CRECI 1 144, GB. CRECI 3 441. S. Paulo. CRECI 26. M. Gerais.

Fazenda

ARARUAMA — SÃO VICENTE

Vendo, com 36 alqueires geométricos, tôda cercada, pastos divididos, com capacidade para mais de 100 reses. Sede magnífica, estábulo, cocheira, 3 boas casas de colonos, dois mil pés de laranjas e outras benfeitorias. Muita água própria, além de serventia da adutora que abastece Araruama. Distante 10 minutos da cidade em ótima estrada, com ônibus à porta. Pode ser vista qualquer dia. Informações pelo telefone 6791. Niterói. Negócio direto.

Firma Construtora — Ad. Imóveis c/loteamentos

Vende-se instalada c/ requinte, tel., ar refrig. S/ Passivo. Motivo saúde. Cartas para a portaria dêste Jornal sob o n.º Creci 539.

Galpão

Vende-se 1 (um) com aproximadamente 2 000 m2 de área coberta. Rua Bruno Seabra, n. 214., Jacarezinho. Chaves no n. 191, com Agenor. Tem fôrça ligada.

Tratar com ROBERTO — Telefones 43-7283 e 43-7247. (P

Galpão c/resid.

Vendo para ampliar. Rua Gen. Esp. Sto. Cardoso, 334. Trat. 54-1435, c/Joaquim. Creci 744.

Grande terreno

Vende-se área de 5.000m2, com duas frente, ideal para conjunto habitacional, comercial e industrial situada em rua nova à Rua Bráulio Cordeiro — Jacarèzinho. Tel.: 49-6003, Sr. Luiz.

Garagem — Vende-se

Zona Sul — Legalizada. — Tem alvará para compra e venda de peças e acessórios. Base NCr$ 60 000,00. Tratar pelo Tel. 45-5368.

Jacaré

PRÉDIO PARA INDÚSTRIA

Vendo prédio nôvo, de 2 andares, em rua asfaltada, servindo para colégio, maternidade, pequena indústria etc., com 400 m2 de área construída, quintal, 2 terraços com 100 m2 e garagem. Tel. 58-8509. Prof. Mário ou 49-7197.

Loja com sobreloja

294,90 m2

Vende-se financiada, entrega imediata — Edifício Rex, Rua Alvaro Alvim, 33/37 — Sala 501.

P/Boite — Pizzaria

Vende-se ou aluga-se c/ privativo murado p/ 60 carros, grande loja e residência c/ 2 salões, dep. e 7 banhs., local discreto e tranquilo. Av. Santa Cruz, 814/816. Realengo.

Área 1 430 m2

(JUNTO À PETROBRÁS)

Vende-se área de 1 430m2 junto à estrada asfaltada da Petrobrás de Campos Elíseos. Tels.: 26-0768 — 46-3511 — Srs. Júlio ou Ferreira.

Área

Guaratiba, 71 mil m2 — frente 245m, Campo Grande — 75 mil, facilito 50%. Tel. 26-0080 — Nóbrega — Creci 1 279.

Área Campo Grande - GB

Vendo. Própria para construção Planos BNH ou indústria (facilidade de fôrça). Mais de 100 000m2. Telefones 37-3365.

Aos interessados

Bancos, Indústrias, Clubes, Sindicatos, Grupos, Sociedades que desejam ou necessitam de área de 10 000m2, com sede, arborizada com 5 sanitários e 6 banheiros, completamente instalada para Clube de repouso, situada no Recreio dos Bandeirantes, na Avenida das Américas (BR-101 — Rio—Santos). Tratar pelo telefone 37-1707.

Atenção Jacarepaguá

TAQUARA

Vendo um terreno 600m2, encostado à Praça, com benfeitorias. Preço de oportunidade, 15 000, urgente. Tratar com o proprietário à Estr. Rio Grande, 252.

Centro

Vendo na Rua Ucaldino do Amaral, 41, ap. 405, conjugado c/ banh. e kit. Tratar p/ tels. 43-6212, 31-1101 e 31-3015 — Brandão — CRECI 792.

Ipanema

APARTAMENTOS PRONTOS

Vendem-se confortáveis apartamentos na Rua Barão da Torre, com ampla sala, dois e três quartos e demais dependências completas.

Tratar diretamente na Construtora Canadá, com o Sr. Pedrosa, à Av. Rio Branco, 173 — 12.º andar. Tel. 32-9191 — Creci 449.

CONSTRUTORA CANADÁ

(P

Lojas prontas

Leblon — Vendo ótimas lojas para Boutique, comércio fino a partir de NCr$ 39 000. Inf. Odair Xavier, tel. 57-0942 — CRECI 389.

Loteamento

Procuro firma idônea para associar-se a pequeno e ótimo loteamento, aprovado a registrado, próximo ao Rio. Oswaldo Cardoso, tel.: 36-7141, até 9 horas.

Loja

NA PRAÇA DE CASCADURA

Passa-se o contrato (Vazia), ótimo ponto comercial para qualquer ramo de negócio. R. Cerqueira Daltro, 56-C — Com Agostinho ou p/ tel. 29-8019.

Teresópolis

Junto hotel F. Paz — 17 000 m2. 50% em 3 anos. Sr. Orlando. Rio Branco, 156, s/ 504 — de 17 às 18 h.

Tijuca Maracanã

Vendo prédio da Av. Maracanã, 713, c/ 3 pavtos., c/ 2 grandes aps. p/ andar.

Serve para renda ou incorporação, gabarito 8 pavts. Financio 50%, ver e tratar p/ tels. 43-6212 — 31-1101 e 31-3015 — Brandão — CRECI 792.

NÃO SEJA PATO!
FUJA DO ALUGUEL
e
COMPRE
SUA CASA

APROVEITE nova etapa, apartamentos, 90% financiados — COPEC — em 12 anos, com sinal apenas de CEM CRUZEIROS NOVOS e o restante muito facilitado, com entrega a partir de JANEIRO próximo, com sala, 2 quartos, banheiro com boxe, cozinha, azulejos, ladrilhos, área com tanque, entradas individuais para terreno exclusivo. NÃO É EDIFÍCIO COLETIVO. Ver e tratar diretamente com proprietário e incorporador na Estrada Tinguí, 400, em CAMPO GRANDE (ônibus 821, 822 e 830 na estação) — Todos os dias, inclusive domingos.

Para indústria

Vende-se área de 5 000 m2 com aproximadamente 500 m2 de área construida e fôrça ligada.

Km 14,5 da Estrada Rio—Petrópolis.
Tels. 43-0146 e 43-4337. (P

Residência — Petrópolis c/piscina

Vendo urgente. Ver Rua Henrique Dias, 18 — Bairro Retiro.

Tratar com proprietário 27-2192 — 32-1619. CRECI 539.

Residência na Praça Saens Pena

Vende-se moderna e belíssima casa junto à Praça Saens Pena, com grande quintal, tôda mobiliada em estilo moderno, com dois pavimentos, ar condicionado.

Tratar pelo Tel. 28-6972 pela parte da manhã.

Terreno para indústria e comércio

VENDE-SE, COM 120.000 MTS2
Em OLARIA

Situado em local privilegiado, com instalações de fôrça, luz, telefone e água passando pelo local. Rua Ministro Moreira de Abreu, ao lado da Usina da Light. Tratar diretamente com o Sr. Fernandes, à Av. Braz de Pina n. 51, depois das 13 horas. NÃO SE ACEITA INTERMEDIÁRIO.

Terrenos — Nova Iguaçu

BAIRRO METROPOLITANO

Próximo do Centro, luz já ligada, ótimo clima, condução, comércio, escolas, mais de 300 casas no local. Vendas: Carlos J. Marques, Rua Otávio Tarquino, 45 — loja 22 — N. Iguaçu — CRECIERJ-COPI, 112.

Terrenos — Zona Sul

Compramos terrenos bem localizados e pagamos a curto prazo. Tratar Av. Almirante Barroso, 91, 12.º andar. — Tels.: 22-1402 e 22-5055. CRECI 395. (P

Você precisa conhecer
PRECISA S.A.

- COMPRA E VENDA
- ADMINISTRAÇÃO DE IMÓVEIS
- CONSULTORIA TÉCNICA E JURÍDICA

precisa s.a.
PREDIAL E COMERCIAL
RUA DA ASSEMBLÉIA, 61 - 9.º ANDAR
TELS.: 22-9342 E 32-8260
"nossos serviços a seu serviço"
fundada em 1955
Creci - 384

Venda de Imóvel

Entregue a venda do seu imóvel (mesmo alugado) a uma firma com grande experiência no ramo. Temos à disposição um departamento especializado para consultas, avaliações, promoções rápidas da venda do mesmo.

Tratar KAIC. Rua do Carmo, 27-A, sobreloja. Tels. 52-2995 e 22-1860. CRECI J.72 Corr. Resp. J. H. M. L. Teixeira 283.

Vende-se

Casa de campo em centro de terreno de 10 000 m2, com 3 andares, 4 apartamentos, garagem, piscina, casa de caseiro e outras instalações. Km 45 da Presidente Dutra, próximo ao FRANGO DOURADO. Informações pelo Tel. ... 42-3682 ou no local, sábado e domingo. (P

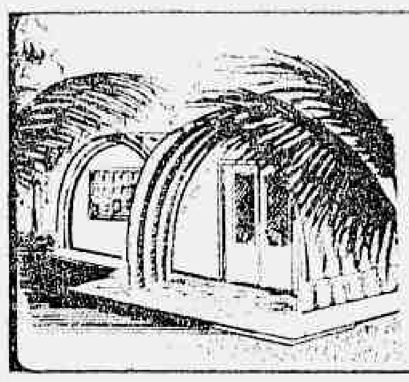

CASAS PRÉ FABRICADAS

SATÉLITE

A SOLUÇÃO PARA SUA CASA DE CAMPO OU PRAIA

INFORMAÇÕES
Avenida 13 de Maio, 47, sala 2 009
Tel. 22-2546

COMPRE AGORA

A Casa dos
SEUS SONHOS

EM NOVA IGUAÇU

Sala, 2 quartos, com sinteco, cozinha e banheiro com azulejos em cor até o teto, 2 varandas. Água, luz, esgôto e ruas calçadas. Condução direta para a Praça Mauá. Apartamentos a partir de NCr$ 150,00 por mês. SEM ENTRADA MESMO, sem parcelas.

Ver e tratar na Rua Treze de Maio, esquina de José Hipolito de Oliveira, em Nova Iguaçu.

CLUBE JARDIM CAMBUQUIRA

LOTES — SÍTIOS — APARTAMENTOS

Há 2 km da simpática estância hidromineral de Cambuquira, 200 mts. da famosa fonte do Marimbeiro e apenas 5 hs. do Rio e 4 hs. de São Paulo ou Belo Horizonte, por estrada asfaltada até à porta do loteamento.

Realize o seu sonho de férias em ambiente de gabarito, no melhor loteamento do sul de Minas Gerais, com área de 377.000 m2, onde está construindo um clube de padrão internacional, com piscina [illegible] completo e 200 apartamentos, no total de 16.000 m2 de construção. NCr$ 10.000.000,00 [illegible]

Lotes a prazo de NCr$ [illegible] em 3 anos, em prestações de NCr$ 47,00. [illegible] lotes [illegible] e [illegible] do clube no regime de [illegible]

Vendas diretas com o proprietário — Rio: Av. Nilo Peçanha, 26 [illegible] — Tels. 22-8926 e 42-3944. Em Cambuquira: Av. Virgílio de Melo Franco, 586, [illegible]

Projeto aprovado pelo Instituto Nacional de Desenvolvimento Agrário e Prefeitura Municipal de Cambuquira.

CASA PRONTA

COM FINANCIAMENTO EM 10 ANOS

JARDIM AMÉRICA — Casa, vendo com sinal de NCr$ 3 000,00, restante financiado em 10 anos, com prestações mensais de NCr$ 300,00. Nova, acabada de construir, 1 sala, 2 quartos e dependências, ótimo acabamento com entrada para auto, jardim e quintal. Ver no local à Rua Antônio da Silva n. 109. (Rua começa no ponto final do ônibus, 341 — Tiradentes-Jardim América). Tratar com o proprietário, Sr. Carvalho Netto, em horário comercial, nos telefones: 36-3406 e 57-4738. (P

IRMÃOS GUIMARÃES
ADMINISTRAÇÃO DE BENS S. A.
Locação, compra e venda de imóveis

SEDE PRÓPRIA: RUA TEÓFILO OTONI, 72 — TEL.: 23-1915 — Creci 181
ORGANIZAÇÃO SUBSIDIÁRIA DO BANCO IRMÃOS GUIMARÃES S/A

PALACETE NA URCA

(Rara Oportunidade)

Vende-se, situado em centro de terreno de 20x30, depois da TV-Tupi. Varandas em tôda frente, salão, salas de visita, jantar e almôço, escritório, despensa, copa, cozinha, 6 quartos, 3 banheiros, terraço, 2 quartos de empregadas com banheiro anexo, garagem para 2 carros. Construção de primeiríssima, com muito material importado. Preço excepcional, apenas NCr$ 400.000,00 — com alguma facilidade. Negócio direto com os proprietários.

Tratar com Sr. Pedro Paulo, 26-0502 (hoje) ou 62-2070 (a partir de amanhã).

TIJUCA

PRÉ-LANÇAMENTO

COM APENAS NCr$ 500,00 DE ENTRADA E PRESTAÇÕES DE NCr$ 240,00

A IMOBILIÁRIA PÃO DE AÇÚCAR S/A. lançará no dia 22 de outubro o lindo Edifício Venerável Anchieta, na Rua Haddock Lôbo n.º 447, esq. Delgado de Carvalho, apartamentos de 2 e 3 quartos com 2 banheiros sociais e garagem. Todos de frente. Reserve já o seu, com nossos corretores naquele local, ou em nossos escritórios na Rua da Assembléia n.º 51, 8.º andar — Telefones 22-7365 e 22-6402 — J/285 CRECI 722.

IMÓVEIS — ALUGUEL

ZONA CENTRO

CENTRO

ALUGUEL — FIADOR com 4 imóveis — Irrecusável — Forneço — Praça Tiradentes n. 9, sala 1 001. — Junto do Cinema São José.

ALUGUEIS? Fornecemos Fiadores irrecusáveis para locação de casas e apartamentos - Rua do Rosende, 39, s. 1 103. Tel. 52-9447

ALUGA-SE sala de frente e 1 quarto mobiliado a casal que trabalhe fora, em casa de família, podendo lavar e passar na Rua do Senado n. 279 — sob.

ALUGA-SE ap. conj., banh., cozinha em prédio misto, na Rua Alcântara Machado, 36 — 902. Chaves ap. 1 202, Sr. Zenilto, síndico. Tratar na Dinável. Av. Franklin Roosevelt 194 — 805 — Tel. 22-2330 — CRECI 334-J.

ALUGA-SE quarto, cozinha, banheiro independente — Rua São Carlos, 409.

ALUGA-SE vaga a rapaz que trabalhe fora — Pça. da República, 93/306.

ALUGA-SE o ap. 413 da Rua do Riachuelo, 271, qt., sl., coz., banh. Inf. tel. 54-4367.

ALUGA-SE um quarto em casa de um casal sozinho, a uma senhora ou duas moças que possam apresentar referências — Tratar Rua Santana, 192-A — 2.º andar.

ALUGA-SE — Uma casa com 4 quartos, 2 salas e dependências. Para família ou escritórios. Rua do Livramento, 107. De segunda a sexta-feira. Das 16 às 18 horas, com Sr. Paulo.

ALUGA-SE quarto a pessoa sem referência. De preferência do sexo feminino. A tratar na Rua Santana 75 ap. 1 007.

ALUGA-SE quarto independente, Travessa Moreira, 39 — Catumbi.

ALUGAM-SE vagas p/ rapazes c/ refeições em pensão comercial, bom lugar p/ moradia. Sacadura Cabral, 217 — 1.º.

ALUGO quarto em ap. a 2 moças que trab. fora. NCr$ 60,00 cada. Rua Carlos de Carvalho n.º 60 — 1 212.

ALUGA-SE 1 quarto e vagas a cavalheiros de respeito com refeição em pensão familiar. Rua Joaquim Silva 122.

ALUGO quarto c/ móveis a Sr. de respeito, na Rua Riachuelo, 405 ap. 302 Centro. Tratar somente domingo ou segunda.

ALUGA-SE quarto mobiliado a rapaz que seja funcionário 3 meses depósito. Independente com entrada liberada, Rua Visc. Maranguape 34, 2.º and. esq. Evaristo da Veiga.

ALUGA-SE — Ap. de luxo com sala, 2 quartos, banheiro em côr, cozinha grande e 2 pias e dependências, telefone e ar refrigerado na Rua Tenente Possolo n.º 1 ap. 902. NCr$ 450,00. Ver com o porteiro.

ALUGO — Vagas a moça que trabalhe fora NCr$ 35,00. Rua Monte Alegre, 12 ap. 50 — Centro.

ALUGAM-SE confortáveis vagas e quarto indep. a rapaz e senhores. R. Washington Luís, 24 ap. 1 006.

ALUGA-SE na Rua Riachuelo, vaga a moça trabalhe fora, que dê referências NCr$ 60,00. Tel. ... 52-4740, seg.-feira, depois meio-dia D. Wanda.

ALUGA-SE — Ap. qto. sl., coz., banh., dep. empr. Rua do Resende, 96 ap. 303. Chaves com o porteiro.

ALUGA-SE apto. de frente, sala, 3 q., demais dependências. Rua Carmo Neto, 232 apto. 202. — Próximo S. Sá. Fiador idôneo.

APARTAMENTOS — Vazios ou mobiliados c/telefone, temporada ou não. Exijo apenas 1 mês adiantado. Resolvo no dia. Indico em todos os Bairros. Ver Lgo. S. Francisco, 26 sl 1.119 — 43-3413 — 23-2232.

ATENÇÃO — MUDE HOJE MESMO — N/fiadores são aprovados em 24 horas c/ infs. bancárias — Não cobramos adiantados — Indicamos aps. em outros bairros — 13 de Maio n. 47, 4.º andar, gr. 403.

ALUGA-SE o ap. 403, na Rua Riachuelo, 315, c/2 quartos, sala, toilete, cozinha, banheiro, área e dep. empregada. Chaves na portaria. Tratar no Banco Ultramarino Brasileiro S.A. Praça Pio X, n.º 119.

ALUGA-SE ótimo quarto a moça que trabalhe fora, na Rua Marquês de Sapucaí n.º 231, c/9.

ALUGO ap. 903 frente, Rua Riachuelo, 147, sala, quarto, sep., coz. azulejada, área e tanque. NCr$ 220,00 e taxas. Chaves no ap. domingo de 14 às 17 hs. Tratar Org. Romano, Av. Presidente Vargas, 290, s/712. CRECI 1 006.

ALUGA-SE um quarto para rapaz. Aluguel 25,00 cruzeiros novos. Rua Cardoso Marinho, 21, casa 4. Santo Cristo.

ALUGA-SE quarto com ou sem móveis para casal ou para solteiros, pode lavar e cozinhar — Único inquilino na Rua do Resende n. 113 — casa n. 8.

ALUGAM-SE 2 ótimos quartos e 2 vagas a rapazes, pede-se referências. Rua do Riachuelo, 32, ap. 216.

ALUGO amplo salão com banheiro privativo. Marechal Floriano, 21 — 1.º andar. Telefone 43-6177 — Dr. Camargo.

CENTRO — Aluga-se qto. fte., a senhor distinto. Outro p/dois rapazes que trabalhem fora. Rua do Senado, 181, ap. 501.

CENTRO — Alugo o ap. 1 503 do Ed. Marquês do Herval, na Av. Rio Branco, 185, de frente, estado de nôvo. NCr$ 250,00 mais taxas. Chave c/porteiro. Sr. Adalberto. Tratar p/tel. 43-9294, hor. com., D. Anna.

CENTRO — Aluga-se ap. c/sala, qto. conj., banh. e cozinha. Rua Tenente Possolo n.º 1, ap. 202. Chaves c/porteiro. Tratar tel. 32-1294.

CENTRO — Aluga-se quarto em ap. familiar a uma môça ou senhora que trabalhem fora. Rua Joaquim Murtinho, 530, ap. 13.

CENTRO — Aluga-se o ap. 903 da Rua Riachuelo, 271, com quarto e sala conjugados, cozinha, banheiro completo. Ver no local e tratar na Companhia Comercial e Corretora Nôvo Mundo, na Rua do Carmo, 71, 2.º andar, s/201, ou pelos tels. 31-3446 ou 52-2010, ramal 238. E. Bicalho. CRECI 937.

CENTRO — Junto Bairro Fátima — Aluga-se ótimos aptos. 1.ª locação c/ sala qto. separados, banh. coz. completa. Base 180,00. Ver R. Riachuelo n.º 271 c/ porteiro. Tratar SERGIO CASTRO DEPTO. ADMINISTRAÇÃO BENS. Assembléia n.º 40 — 12.º andar — 31-0717 — CRECI 22.

CENTRO — Aluga-se ótimo apto. de 2 qtos., sala, ans., coz. área serv. c/ tanque banh. empreg. Tanque. Frente c/ pintura plástica, sancas, florões, sintec., globos. Acabamento alto luxo. Ver R. Riachuelo n.º 271, apto. 1.101. Chaves porteiro. Tratar SERGIO CASTRO DEPTO. ADMINISTRAÇÃO BENS. Assembléia n.º 40 — 12.º andar — 31-0717. CRECI 22.

CENTRO — Aluga-se belíssimo apto. c/ sala, 2 qtos, bans. coz. área serviço c/ tanque. Banh. empregada. De frente. 1.ª locação. Base 300,00. Ver Rua Riachuelo n.º 271 apto. 401. Chaves porteiro. Tratar SERGIO CASTRO DEPTO. ADMINISTRAÇÃO BENS. Assembléia n.º 40. 12.º andar 31-0717 — CRECI 22.

CENTRO — Aluga-se ótimo apto. c/ qto. sala separados, banh. coz. área serv. c/ tanque. Base 220,00 — Ver R. André Cavalcante n.º 13, apto. 1.009. Chaves porteiro. Tratar SERGIO CASTRO DEPTO. ADMINISTRAÇÃO BENS. Assembléia n.º 40 — 12.º andar — 31-0717 — CRECI 22.

CENTRO — Aluga-se ap. conjugado de frente, R. Ubaldino Amaral 41, ap. 607, chaves c/ porteiro, tratar: Predial Palermo R. S. Dantas 117, s/ 905. tels. 52-4325 — CRECI 455.

CENTRO — Aluga-se ótimo apto. c/ sala, 2 qtos, banh. coz. área serv. c/ tanque banh. empreg. Base 270,00. Ver R. Santana, 73, apto. 805. Chaves porteiro. Tratar SERGIO CASTRO DEPTO. ADMINISTRAÇÃO BENS. Assembléia n.º 40 — 12.º andar — 31-0717 — CRECI 22.

CENTRO — Alugamos à Av. Gomes Freire, 740, apto. 402, com sala, quarto separados, banheiro e Kit., por NCr$ 230,00 + taxas. Ver no local e tratar à Rua México 11, s/Loja. Tel. 22-0977. CRECI 1.239.

CENTRO — Aluga-se o apt. 602 da Rua Sacadura Cabral, 117 c/ 3 qts. [illegible] coz. banh. [illegible] e bom [illegible] sem telefone. Ver no apt. c/ o proprietário e tratar na IMOBILIÁRIA CARVALHO LTDA. Rua México, 41 Gr. 1.308 — tel. 42-0889. CRECI 1.283.

CENTRO — Alugamos ap. c/ qt., sl., coz., banh. na Rua Mem de Sá, 72, ap. 410. Chaves com porteiro. Tratar Imobiliária Segres Ltda. Largo da Carioca, 5, s/s. 401-2. Tel. 42-0072 — CRECI 1.283.

CENTRO — Aluga-se ap. sala quarto, cozinha, banheiro, na Rua Carlos Sampaio, 246 ap. 501 NCr$ 170,00. Chaves com porteiro.

CENTRO — Ap. [illegible]. Rua Riachuelo, 333 ap. 501, sala, 2 qtos. cozinha, copa, área, banheiro e toilete, pintura a óleo, sinteco e [illegible]. 350,00. Informações 23-1609 e 23-0449.

CENTRO — Aluga-se na Rua Riachuelo, 217 o ap. 909, c/ qt. e sala separados, cozinha, banheiro completo. Chaves com o porteiro. Tratar exclusivamente c/ Alencar & Cia., Av. Marechal Floriano, 10, 1.º andar. Tel. 23-5126.

CENTRO — Alugo ap. grande R. Neri Pinheiro, 308, quase esquina Av. Salvador de Sá. Ver local 14-17 h. Tel. 58-8815.

CENTRO — Aluga-se o apartamento 703 da Rua Washington Luís, 24. Chaves no local. Tratar Administradora Javari S.A. Rua Senador Dantas, 20 sl 407.

CENTRO — Aluga-se uma casa, para qualquer ramo de negócio — Rua Alexandre Mackenzie, 121 — Tel. 43-0516.

CENTRO — Alugo ap. 2 salas, 3 quartos, banh., cozinha e perto da Rua Sacadura Cabral: travessa do Sereno, 7.

CENTRO — Alugam-se ótimas vagas com refeições na Rua República do Líbano, 11, sobrado.

CATUMBI — Aluga-se casa na Rua Van Erven, 92, c/ sala, 3 quartos, banheiro, cozinha, quintal e partir de 2a. feira, tratar na Travessa Pedregais, 21, até as 12 horas.

CENTRO — Vaga de edifício garagem — Aluga-se uma na Rua Beneditinos. Tratar na Imobiliária MARVIL Limitada — Av. Rio Branco, 37, grs. 407/9 — Tels.: 23-5310 e 43-7142.

CENTRO — Aluga-se um bom ap. todo reformado c/ sala, quarto, cozinha, banheiro e varanda toda envidraçada, tem persianas, em fco. esmaltados, sancas, florões, sinteco e tanque — Ver e trat. na Rua André Cavalcanti, 115, ap. 202 c/ Spinelli.

CENTRO — Praça da Harmonia — Alugam-se excelentes quartos para casais — Ver e tratar no local na Rua do Propósito, 39 — Tel. 27-2446.

CENTRO — Aluga-se uma casa com quarto, sala e cozinha, na Rua Vidal de Negreiros, 118.

CENTRO — Aluga-se quarto com ou sem móveis a casal ou senhor — Rua Maia Lacerda, 503 — Estácio.

CENTRO — Aluga-se o ap. 101 da Rua Sílvio Romero, 32 c/ sala, 2 quartos, cozinha, banheiro e área. Chaves c/ porteiro do prédio n.º 55 da mesma rua. Tratar em A. JARDIM IMÓVEIS LTDA, à Av. Pres. Vargas, 590, s. 302/3 — Tels. 23-9437 — CRECI 272.

CENTRO — Rua Joaquim Silva, 73, ap. 203, com sala, qto. sep., coz., demais dep. Aluguel NCr$ 210,00. Tratar na PAR LTDA. Rua Ouvidor, 130 — CRECI 456 — J-58.

CENTRO — Rua Riachuelo 113/119, ap. 412 — Alug. c/ sala e quarto conj. kitch. e banh. NCr$ 200,00 — Tratar na PAR LTDA. Rua Ouvidor, 130, 9.º. CRECI 456. A-9.

CENTRO — Aluga-se ap. c/ sala, qto., coz., banh. compl. e terraço. Ver na Rua Riachuelo, 154, ap. 1 106. Chaves c/ porteiro — Tratar ALIANÇA IMÓVEIS. Praça Pio X, 99. 3.º andar. Tel. 23-5911.

CENTRO — Aluga-se ap. para escritório ou residência. Ver na Rua do Riachuelo 143, sobreloja 209 — Chaves na portaria. Tratar pelo telefone 27-0308.

CENTRO — Aluga-se na Rua André Cavalcânti 142, ap. 106, Bl. 4, de frente, c/ sala, 2 qts., banheiro compl., demais deps. Chaves port. Tratar IRMÃOS GUIMARÃES ADM. BENS S/A. R. Teófilo Otoni, 72 — Tel. 23-1915 — Creci 183.

CENTRO — Aluga-se parte de um apartamento a funcionária ou vagas para duas môças. Exijo referências. Sacadura Cabral, 117, ap. 911.

CENTRO — Alugamos excelente ap., Rua Francisco Muratori, 5 (Ap. 702), 3 qts., sala, banheiro completo, cozinha, dep. empreg., de frente. Pintado a óleo. Chaves na Portaria. Aluguel: NCr$ 400 mais taxas. Fiador proprietário. — Tratar: Rua Assembléia, 11, gr. 503 (das 12 às 17 horas).

ESTÁCIO — Aluga-se um quarto mobiliado para casal ou senhor que trabalhe fora. Rua Santos Rodrigues, 295.

ESTÁCIO — Aluga-se um quarto grande de frente a rapazes ou senhoras com referências R. Correia Vasques n.º 26, próximo Av. Salvador de Sá.

FIADOR — Proprietários e comerciantes irrecusáveis para casas e apartamentos e lojas. — Temos com vários imóveis — Solução em 24 horas — Av. 13 de Maio n. 47 — sala 1 608 — (Das 8 às 18h30m).

LAPA — Alugo ap. 315 da Rua Riachuelo, 119, c/ qt. e sl. separados, varanda, banh. e coz. Aluguel 250,00. Ver c/ port. e tratar à R. Júlio de Castilhos, 25, ap. 1202. Tels. 47-1841 e 47-5885.

QUARTO grande, aluga-se a casal que trabalhe fora, c/ direito. Rua do Propósito, 66, térreo — NCr$ 80,00.

QUARTO, saleta e banheiro, aluga-se na cobertura. Rua Carmo Neto, 232, apto. 202. Próximo S. Sá.

QUARTO — Aluga-se um no centro em ap. familiar, a casal sem filhos ou 1 senhor. Pedem-se referências, 42-8272 c/ D. Nina.

QUARTO — Aluga-se em ambiente familiar, para senhor de respeito, Rua Washington Luís, 95. Tel.: 32-7698.

QUARTO Ind. p/ lavar e cozinhar também serve p/ solteiros. Lad. do Livramento, 16-A, esq. com S. Cabral, Independente.

RUA MONCORVO FILHO, 97 — Alugo ap. 1 102, nôvo, frente — Ver com porteiro, sala e qto. sep., área c/ tanque. Tratar Rua México 41/1 203. Tel.: 42-6748. EDSON FORTES IMÓVEIS — CRECI n.º 643.

RUA MONCORVO FILHO, 97 — Alugo aps. 402 e 203, 1.ª locação, frente, sala e qto. sep., área c/ tanque — Tratar Rua México n.º 41/1 203. Tel.: 42-6748, EDSON FORTES IMÓVEIS — CRECI 643.

SENHORES PROPRIETÁRIOS — Selecione os melhores inquilinos p/ alugar seu imóvel, alugo em curto prazo. Cobro apenas NCr$ 20,00, demais despesas como: anúncios, contrato e referências p/ minha conta — AMAZONA TERRITORIAL IMÓVEIS avalia aluguel, atende inclusive domingo — Tel. 36-2318 — 26-1550 — dias úteis — Largo de S. Francisco n. 26 — sala 1 119. Tel. 43-3413 — 23-2232 — CRECI n. 743.

SALA FRENTE — Aluga-se a senhor ou casal sem filhos, ótima para escritório, depósito etc. Preferência quem tenha telefone, na Av. Salvador de Sá 224.

VAGA [illegible] rapaz. Rua da União 26 ap. 403, Largo Santo Cristo — [illegible]

VAGA mobiliada, em apartamento, [illegible] a moças que estudem ou trabalhem fora. Tratar domingo ou 2a-feira depois das 14 horas. Tels. 22-1742.

ZONA SUL

GLORIA — S. TERESA

AUGUSTO SEVERO — Quarto, sala sep., saleta, arm. emb. coz. banheiro de [illegible], frente mar. Lixo. Radar. Tel. 47-2205. Seg.-feira.

ALUGA-SE quarto R. Sta. Cristina, 41, ap. 201. Glória.

ALUGA-SE o ap. 1 da Rua Joaquim Murtinho, n. 868, todo em piso com garagem privativa, 3 grandes quartos, 3 salas amplas, cozinha, banheiro e dependências de empregada. Chaves no ed. Tratar na Corvelo S.A. Tels. 52-7711 e 52-6262.

APARTAMENTO — Aluga-se um quarto e sala na Rua Cândido Mendes, 220 ap. 703. Aluguel 240,00 mais taxas. Tratar pelo tel. 52-2764. Administradora do Lar Ltda.

GLÓRIA — Aluga-se na Rua Benjamin Constant, 122, quarto a [illegible], mobiliado ou não. Ver e tratar no local.

GLÓRIA — Aluga-se ap. 402, grande frente ao mar, à Rua do Russel 710. Chaves com o porteiro. Tratar pelo tel. 26-5480.

GLÓRIA — Alugo pequeno quarto arejado. Rua da Glória 190, ap. 201.

GLÓRIA — Aluga-se ap. 602 da Rua Cândido Mendes, 101, de frente, c/ quarto, c/ móveis embutidos, salas, saleta, copa, cozinha, WC empregada, e tanque. Tratar Banco Auxiliar de Produção S.A., Trav. do Ouvidor 12, Fone 22-2220.

GLÓRIA — Aluga-se à Rua Taylor, 39, ap. 701, c/ varanda, sala e qto. separados, banh. cozinha de frente. Chaves c/ porteiro no local. Tratar Civis. Trav. Ouvidor, 17, 4.º and. Tels. ... 52-8166.

GLÓRIA — Aluga-se ap. mobiliado na Rua da Glória, 346, com qt. e sala separados e dependência de empregada. Tratar na Imobiliária MARVIL Limitada — Av. Rio Branco, 37, grs. 407/9 — Tels.: 23-5310 e 43-7142.

GLÓRIA — Aluga-se ap. 503 da Rua da Glória, 228, conjugado c/ coz. e banh. Tratar Banco Auxiliar de Produção S/A Trav. Ouvidor, 12 tels. 52-2220.

GLÓRIA — Aluga-se o ap. 617 da Rua da Glória, 3, com sala e quarto sep., banh. e coz. De segunda-feira das 9 às 12 e das 14 às 16. Chaves no local. Inf. Correte Imóveis Ltda. Av. Copacabana, 605, s/ 509. Tel. 37-1001. CRECI 237.

PROCURO rapaz interessado em arte dramática p/ dividir despesa em ap. — Tel. 31-3830-11 — Dorival — 2a.-feira. (B

RUA Benjamin Constant, 104, ap. c/01. Cobertura, sala, dois quartos, grande terraço. Aluga-se por NCr$ 400,00 mais encargos. Ver com porteiro e tratar pelo telefone 32-7340, segunda-feira.

SANTA TERESA — Aluga-se quarto mob. c/2 môças e 1 quarto mob. c/ entrada independente. Rua Maué, condução na porta, 15 minutos do cinema. Telefone 52-4895.

SANTA TERESA — Alugo uma casa confortável com 2 quartos, sala e saleta, na Ladeira de Castro n. 135 — Saltar Largo do Guimarães. Ver das 8 às 11.

SANTA TERESA — Aluga-se ótimo ap. 5, 202 à R. Cardeal D. Sebastião Leme n. 171 c/ sala, 2 qtos., banh., coz. área c/ tanq. banh. p/empreg. Ver no local, chaves c/ port. Aluguel base NCr$ 250,00 e tratar pelo tel. 22-7608 das 9 às 17 horas de 2.ª a 6.ª feira.

CATETE — FLAMENGO

ALUGA-SE amplo quarto, 2 pess. q/trabalhem fora. P/rele. Casa digna trato. p/telef. ... 25-4237. Flamengo.

ALUGO — Lg. Machado pequeno qto. indep. mob. pessoa de resp. trab. fora. Rua Bento Lisboa 163/702.

ALUGA-SE um quarto mobiliado para casal sem filhos e outro p/ rapaz solteiro na Senador Vergueiro, 218, ap. [illegible] — Exigem-se referências.

APARTAMENTO de uma [illegible] moça, procura-se outra, tratar hoje à noite ou amanhã durante o dia à Rua Almirante Tamandaré n. 41, ap. 712 — Flamengo.

APARTAMENTO — Aluga-se um com 3 quartos, 2 salas e demais dependências, na Senador Vergueiro, 66 ap. 202. Aluguel ... 550,00 mais as taxas, tratar pelo tel.: 52-2764. Administradora do Lar Ltda.

ALUGA-SE ótimo ap. n. 1.111 sito à R. do Catete, 214 c/ sala, 1 qto., banh., coz., primeira locação. Aluguel 250,00 mais taxas. Ver local. Chaves c/porteiro. Tratar Palmares Adm. de Imóveis Ltda. Tels.: 22-6048 e 52-5239.

ALUGO — Vaga para rapaz. Peço referência. Largo do Machado, 29 808 — Fone: 43-0933.

ATENÇÃO — MUDE HOJE MESMO — N/fiadores são aprovados em 24 horas c/ infs. bancárias — Não cobramos adiantado. Indicamos aps. em outros bairros — 13 de Maio n. 47, 4.º andar — gr. 405.

ALUGA-SE aps. 104 e 304 — Rua Cândido Mendes, 240. Chaves c/porteiro. Tratar telefone 22-3313. Dr. Luiz.

ALUGA-SE quarto mob. com tel. e môça que trabalhe fora, única inquilina, bom ambiente. Senador Vergueiro, 107, ap. 704. Tel. 45-0424.

ALUGO ap., qto., sala, mob., gel., armário emb. etc. R. Paissandu, 162, ap. 911, hoje das 15 às 20 hs. Tel. 46-4704, 2.a ou 6.a, à tarde — Rocha.

ALUGA-SE um quarto p/ senhor ou senhora de máximo respeito — Bairro Catete — Tratar com Sr. Leopoldo — Tel. 31-4024 — 2a.-feira.

ALUGA-SE apartamento grande: 3 quartos, sala conjugada dependências de empregada, banheiro, copa e cozinha e vista para o mar. Praia do Flamengo, 186, ap. 805. Edifício Anchieta. — Propostas para Comissão de Aluguéis da Santa Casa da Misericórdia do Rio de Janeiro.

CATETE — Aluga-se ap. c/sala, qto. separados, banh., coz., banh. de empregada, área, armário embutido, sinteco, pintado a óleo. Chaves c/o zelador Rua Artur Bernardes, 45, ap. 806. Tratar tel. 32-1294.

CATETE — Aluga-se Rua Gago Coutinho, 60, ap. 103, de frente, c/ sala, 2 qts., banh. compl., demais deps. Chav. port. Tratar Irmãos Guimarães Adm. Bens S.A. R. Teófilo Otoni, 72. Tel. 23-1915 — CRECI 183.

CATETE — Aluga-se um quarto a dois rapazes, casal e filho ou senhor de responsabilidade. Tratar p/ fone 45-1837.

CATETE — Aluga-se ap. 219. R. do Catete, 214, c/ sala e qto., conjugado e coz., banheiro. Ver local, chaves c/ vigia, casa X. Tratar Carneiro de Mendonça, Imóveis. Av. Copacabana, 861 s.504 tel. 57-2853.

CATETE — Aluga-se 1.ª loc. sl/qto. banh. kit. R. Catete, 310 ap. 812, chaves port. alug. NCr$ 220,00 tratar Civis S.A. Trav. Ouv., 17, 4.º, tel. 52-8166.

CATETE — Aluga-se na Rua Pedro Américo, 110, aps. 803 e 810, primeira locação, c/ sala, qt., banheiro, dep. Chav. local. Tratar IRMÃOS GUIMARÃES ADM. BENS S/A. R. Teófilo Otoni 72. Tel. 23-1915 — Creci 183.

FLAMENGO — Aluga-se quarto, saleta e banheiro a cavalheiro ou môça do comércio — Independente, em 1 ap. de casal na Rua Russel n.º 388 — 201.

FLAMENGO — Aluga-se ap. [illegible] dependências [illegible] Senador Vergueiro [illegible] 174/204 [illegible]

FLAMENGO — Aluga-se ap. de sala e quarto separados, cozinha, banheiro. R. Praia do Flamengo, 122, ap. [illegible]. Chaves [illegible] Tratar [illegible] Ltda. Tel. 42-3483. CRECI 950.

FLAMENGO — Aluga-se ap. com [illegible] Tel. 22-1294.

FLAMENGO — [illegible] 1.002, de frente, [illegible] Rua do Alfândega, 203 [illegible]

FLAMENGO — Aluga-se [illegible] Rua Marquês de Abrantes n.º 170, 2 quartos, sala [illegible]

FLAMENGO — Aluga-se [illegible] 200,00. Ver [illegible] Senador [illegible] 104 [illegible] Castro [illegible] Assembléia n.º 40, 12.º andar — 31-0717. CRECI 22.

FLAMENGO — Aluga-se um quarto mobiliado [illegible] rapazes [illegible] referências. Tel. 22-4919 — Sen. Vergueiro, 1 281, 1101.

FLAMENGO — Ed. Beatrice [illegible] — Aluga-se confortável ap. mobiliado [illegible] 2 salões, sala de jantar, 3 quartos, copa [illegible] banheiro social, saleta, quarto de empregada e banheiro, copa, cozinha, área, telef. e garçonnière. Tratar com Sr. Bravo — Tel. 23-4233.

FLAMENGO — Edifício Barão de Laguna — Aluga-se um grande apartamento de salão, saleta, sala, 3 quartos, sendo um conjugado, 2 banheiros nobres, dois quartos de empregadas e dependências, grande cozinha, na Av. Rui Barbosa n.º 40, ap. 302 — Chaves com o porteiro Sr. Jairo. Tratar Sr. Manuel. Tel.: 22-1564.

FLAMENGO — Aluga-se Rua Senador Vergueiro, 212, ap. 606, c/ sala, 2 qts., banh. [illegible] demais [illegible] Tratar Irmãos Guimarães Adm. Bens S.A. R. Teófilo Otoni, 72. Tel. 23-1915 — CRECI 183.

FLAMENGO — Aluga-se o ap. 604 [illegible] à Rua Senador Euzébio, n.º 15 c/ 2 quartos c/ armários embutidos, sala, cozinha, banheiro e demais dependências. Chaves c/ o porteiro e tratar em A. JARDIM IMÓVEIS LTDA. Av. Pres. Vargas, 590 s. 302/3 — Tels. 23-9437 — CRECI 272.

FLAMENGO — Aluga-se o ap. 901 do Ed. à Rua Pedro Américo, 110 c/ sala, quarto, cozinha e banheiro. Chaves c/ o porteiro e tratar em A. JARDIM IMÓVEIS LTDA, à Av. Pres. Vargas 590 s. 303-2 — Tel. 23-9437 — CRECI 272.

FLAMENGO — Alugamos à Rua Senador Vergueiro, 98, apt. 213 com sala, e quarto conjugado, cozinha e banheiro por NCr$ 220,00 mais taxas. Ver no local e tratar à Rua México, 11 — sloja. Tels. 22-0977. Creci 1239.

FLAMENGO — Alugamos à Praia do Flamengo, 72, ap. 107, com sala e quarto conjugado, banheiro e cozinha por NCr$ 230,00 mais taxas. Ver no local e tratar à Rua México, 11, s/loja. Tel.: 22-0977. Creci 1239.

FLAMENGO — Alugamos à Rua Ferreira Viana, 45 ap. 401, c/ sala, 2 quartos, área, dependência completa, banheiro, por NCr$ 450,00 mais taxas. Ver no local. Chaves no ap. 401. Tratar à Rua México, 11 s/loja, tels. 22-0977. Creci 1239.

FLAMENGO — Aluga-se ap. sala, quarto separado, banheiro, cozinha. Chaves com porteiro. Tratar na Civis. Travessa do Ouvidor 17. Tel.: 52-8166. Ver R. Silveira Martins, 147 ap. 209.

FLAMENGO — Praia do Flamengo, 224. Ap. 402. Alug. luxuosos aps. c/ salão, sl., 3 qts., cop. dep. c/ 1 apart. [illegible] emb. [illegible] Tratar na Par Ltda. Rua Ouvidor, 130, 9.º Creci 456. NCr$ 800,00.

FLAMENGO — Aluga-se ap. 1205 R. Barão do Flamengo, n. 4. Tratar fones 45-1264 e 36-1494.

FLAMENGO — Alugo ap. 903 R. Visc. Cruzeiro, 150, c/ sala, 3 qts., deps. empregada, etc. demais dependências. Chaves c/ porteiro e tratar Av. Rio Branco, 114, 14.º tels. 22-2957. Escritórios Krutman.

FLAMENGO — Alugo ap. 503 R. Correia Dutra, 147, 1.ª locação c/ sala, 2 qtos., dem. compl. empregada, garagem, demais dependências. Chaves c/porteiro e tratar Av. Rio Branco, 114/ 14.º tels.: 52-1648. Escritórios Krutman.

FLAMENGO — Alugamos, R. Almirante Tamandaré, 41, ap. 516. Conjugado, kitch e box. Entrega-se em ordem. Chaves na Portaria. Aluguel NCr$ 150 mais taxas. Fiador proprietário. Tratar Rua Assembléia, 11, gr. 503, das 12 às 17 horas.

FLAMENGO — Alugamos excelente ap., com 3 qts., grande sala, cozinha, 2 banh., dep. empreg., área e tanque. Iluminação [illegible]. Localização excepcional. Rua Senador Vergueiro, 2, ap. 702. Aluguel NCr$ 450 e taxas. Fiador propr. Chaves na Portaria. — Tratar: Rua Assembléia, 11, gr. 503, das 12 às 17 hs.

FLAMENGO — Ap. mobiliado c/telefone NCr$ 300,00. Maiores informações, inclusive chaves — Tel. 45-5153. p/t.

FLAMENGO — Aluga-se Rua Marquês do Paraná, 62, ap. 603, c/ sala, 2 qts., banh., coz., dep. empreg. e área interna. Tratar IRMÃOS GUIMARÃES ADM. BENS S.A. R. Teófilo Otoni 72 — Tel. 23-1915 — Creci 183.

GARAGEM — Vaga em Edifício da praia, de preferência, por temporada — 45-7814, 23-6187 e 43-0015.

LARGO DO MACHADO, 29 — Edif. Condor, alugo aps. 703, 719, 724, 1103 e 1108 c/sala, quarto, banh. compl., coz., chaves ap. 1122 sr. Fausto. Tratar Av. Rio Branco, 114 14.º and. tel.: 42-3300. Escritórios Krutman.

PRAIA DO FLAMENGO, 72, ap. 620, conjugado. Aluguel 240 mais taxas. Tel. 42-6204 — Sr. Ferreira.

QUARTO — Alugo a 1 ou 2 cav. de trato único qt. alugo amb. fam. — Marquês Abrantes, 56 — ap. 1003.

QUARTO — Alugo mob. a moça distinta, Rua São Salvador, 84 ap. 602. Ver 10 às 16 hs. Flamengo.

QUARTO — Aluga-se ótimo na Rua Marquês de Abrantes n. 56 apto. 304 — a pessoa de respeito. Tem telefone.

QUARTO — Alugo em casa de família, casal que trabalhe fora — Rua Sebastião Lacerda n.º 34 — Laranjeiras.

SENHORES PROPRIETÁRIOS — Aceito seu imóvel p/ alugar em curto prazo, inquilinos selecionados pelo SPI. Cobro comissão de apenas NCr$ 20,00, contrato, anúncios p/ minha conta. Amazonas Imóveis. CRECI 743. Escritórios na Av. N. S. Copacabana e Lgo. S. Francisco 26, cl. 1 119. Atendo domingo tels.: 26-1550 — 36-2318. Dias úteis 43-3413 — 23-2232.

VAGA — Rapaz, bom quarto, bem mobiliado, familiar, café, roupa uso lavada, com ou sem refeições. Rua Marquês Abrantes, 107/701.

VAGAS para moças, só 2 em cada qto., c/col. de molas, etc. a NCr$ 55 e 65. 45-9599.

VAGA para rapaz em quarto ótimo. Correia Dutra 53, ap. 502. Flamengo.

LARANJ. — C. VELHO

ALUGA-SE ap. sala, 2 quartos, coz., banh., área c/ tanque — R. [illegible]. Tel. 32-8687 — Aluguel NCr$ 330,00.

ALUGA-SE um quarto. Tratar pelo Tel. 25-5343 — Nancy.

APARTAMENTO — Aluga-se [illegible] 22-6621.

ALUGA-SE [illegible]

LARANJEIRAS — Aluga-se ap. [illegible] Rua Laranjeiras, [illegible] Tratar à Rua Júlio de Castilhos, 25, ap. 1202. Tels. 47-1841 e 47-5885.

LARANJEIRAS — Aluga-se à Rua General Cristóvão Barcelos, [illegible] c/ sala, 3 qtos., dependências [illegible] Tratar Irmãos Guimarães [illegible] R. Teófilo Otoni 72. Tel. 23-1915. CRECI 183.

LARANJEIRAS — Aluga-se [illegible] 402 Rua Laranjeiras, 210, [illegible] 2 quartos e dependências completas. Chaves c/ porteiro. Tratar Rua do Carmo, 17, 7.º and. — 31-1919.

LARANJEIRAS — Alugo por NCr$ 800 o ap. n. 702 da Rua General Glicério n. 407 chaves c/ porteiro. Tels. 27-2423 à noite.

LARANJEIRAS — Aluga-se o 1.º andar na Rua Soares Cabral, 74, junto à sede do Fluminense, c/ 2 amplos qtos., 2 salas, armários embutidos, cozinha, dep. compl. empr. e quintal. Chave na mesma rua n. 76, ap. 202. Tratar na Imobiliária Cartago Ltda., Rua México 41, gr. 1.308 tel.: 42-5887. Creci 1.283. Aluguel NCr$ 450,00.

LARANJEIRAS — KAIC aluga o ap. 2 na Rua Pres. Carlos de Campos n.º 15, c/ 2 qtos., copa, cozinha, dep. compl. empreg. e terraço. Chaves c/ porteiro. Tratar R. do Carmo, 27-A. Tel. 32-1774. CRECI 772.

LARANJEIRAS — Aluga-se o apt. à Rua [illegible], 12, c/ 2 salas, 3 quartos, copa, cozinha, 2 banhs. sociais, dep. de empregada e vaga na garagem. Chaves c/ porteiro. Tratar Av. Rio Branco, 133, s. 2114. Fones 22-1780 — CRECI 331.

LARANJEIRAS — Aluga-se na R. das Laranjeiras, 210, ap. [illegible] c/ sala, 3 qtos., coz., banh. compl., empr. empreg. área. [illegible] Chav. port. Tratar IRMÃOS GUIMARÃES ADM. BENS S/A. R. Teófilo Otoni, 72. Tel. 23-1915 — CRECI 183.

LARANJEIRAS — Aluga-se na R. das Laranjeiras, 210, ap. 204, c/ sala, 3 qtos., banh. soc., demais dem. Chav. port. Tratar IRMÃOS GUIMARÃES ADM. BENS S/A. R. Teófilo Otoni, 72. Tel. 23-1915 — CRECI 183.

LARANJEIRAS — Aluga-se amplo e confortável apartamento de 3 quartos, sala em sinteco, banheiro social, cozinha e dependências de empregada, todo pintado de nôvo, à Rua Belisário Távora, 437, apt. 304. Para ver e tratar com o Sr. Jacques — Tel. 31-1070 — Rua do Carmo, 71, 2.º and. — S/201. Mantemos plantão no local, semana inteira das 10 às 14 horas. (E. Bicalho — CRECI 937).

VAGA em quarto de um de frente, [illegible] — Rua Laranjeiras, [illegible]

BOTAFOGO — URCA

ALUGA-SE vaga a môça que trabalhe fora. Apartamento com telefone e vista para praia. Praia de Botafogo, 340, ap. 704. Tel. 46-0471.

ALUGA-SE 1 quarto, sala, mobiliado, a rapaz que dê referências. Av. Pasteur, 168/304. Tel. 32-5944.

ALUGA-SE — Na Praia de Botafogo, em ap. pessoa só, quarto independente c/banheiro. Tratar c/tel. 46-3930.

ALUGA-SE 1 quarto para môça. Tratar pelo tel. 46-7392.

ALUGA-SE 1 quarto de empregada com entrada independente para um rapaz que trabalhe fora. Praia de Botafogo n.º 360, ap. 1 219.

ALUGA-SE na Praia de Botafogo, vaga em ap. de senhora só a môça. Pedem-se referências e dá-se. Tel. 26-0860.

ALUGA-SE o ap. 1.215 Pr. Botafogo 406, quarto, sala, cozinha, banheiro e varanda. Linda vista para o mar. Aluguel 280,00 mais taxas. Chaves com o porteiro. Tratar Pr. Tiradentes, 9 sl 402. Sr. Gilson. Tel. 32-6957.

ALUGA-SE um quarto em casa de família para um Senhor ou um rapaz de respeito. Tel. 26-6655 — Botafogo.

ALUGUÉIS? Indico aps. p/ sl. c. 1 mês adiantado, do Centro a Sul a partir de 150,00. Ver Lgo. de São Francisco, 26, s/ 1 119. Tel. 43-3413 — 23-2232. Não cobro adiantado.

APARTAMENTOS — Mobiliados c/ telefone p/ temporada ou não. Exijo apenas 1 mês adiantado. Resolvo na hora. Indico vazios em todos os bairros. Ver Lgo. São Francisco, 26, sl 1 119 — 43-3413 — 23-2232.

ALUGO ap. 820, Praia de Botafogo, 360, sl., 2 qtos., dem. dep. NCr$ 350,00 e taxas. Chaves na portaria. Tratar. ORG. ROMANO — Av. Pres. Vargas, 290, s/ 712 — CRECI 1 006.

ALUGO ap. 301, frente para a Praia, entrada Rua Farani, 3, sala, qt. separado e dep. NCr$ 300,00 e taxas. Chaves na portaria. — Tratar ORG. ROMANO — Av. Pres. Vargas, 290 — s/ 712 — CRECI 1 006.

ALUGA-SE ap. 201. Rua Capitão Salomão, 63. Ver no local. — Tratar tel. 22-3313. Dr. Luiz.

ALUGA-SE esplêndida e espaçosa loja com residência à Rua Voluntários da Pátria, 97 — Botafogo.

ALUGO ap. 302, Rua São Clemente, 496, frente, 2 salas, qt., dem. dep. e banh. empregada. NCr$ 350,00 e taxas. Chaves na Port. Tratar ORG. ROMANO — Av. Pres. Vargas, 290 — s/ 712 — CRECI 1 006.

ALUGO ap. 409. Praia de Botafogo, 360, sala, 2 qts., dep. Chaves na Portaria. NCr$ 350,00 e taxas. Tratar ORG. ROMANO — Av. Pres. Vargas, 290 — s/ 712 — CRECI 1 006.

ALUGAM-SE duas vagas a moça que trabalhe fora (100 mil) — Praia de Botafogo 356 — Bl. B, ap. 616.

AV. RUI BARBOSA — Alugam-se 2 apartamentos separadamente. O 1.º c/2 salas, 3 qtos., varanda, 2 banh., dependências e garagem. O 2.º de alto luxo, mobiliado, 2 salas, 3 qtos., sendo 1 duplo, 2 banh. soc., copa-cozinha em aço inoxidável, 2 qtos. empregados, telefone e garagem. Sr. João Maurício, tel.: 43-0889, horário comercial.

ALUGA-SE quarto para 3 rapazes distintos, à Rua Real Grandeza 171, ap. 301, Botafogo.

ALUGA-SE quarto para moças ou casal sem filho. Ver à Rua Rodrigo de Brito 33, sob.

ALUGO apartamento conjugado — Praia de Botafogo, 356, ap. 338 — Chave portaria.

ALUGO — Um quarto independente, para uma pessoa alugo NCr$ 100,00, Praia de Botafogo, n. 428 ap. 424.

ALUGA-SE ap. na Botafogo na R. Álvaro Ramos, 211, prédio 80, ap. 201 NCr$ 360,00 — Fiador, desconto em fôlha ou depósito. Chaves e tratar R. Miguel Couto, 57, 4.º and. (7.30 às 18h). Territorial Amazonas. CRECI 743 — ... 42-5855 — 23-3042 — 46-8853.

ALUGA-SE — Ap. sala, 3 quartos, coz., banh., dep. empreg. Rua S. Clemente 370, ap. 304. Inf. tel.: 47-6152.

[illegible]

BOTAFOGO — Aluga-se excelente apartamento 1.003 na Rua Humaitá n.º 261. Com três (3) quartos, sala, banheiro, dependência de empregada. Ver no local. Tratar Avenida Rio Branco, 114 — 12.º andar ou pelo telefone 52-3743. CRECI 370.

BOTAFOGO — Alugamos ap., 2 qts., sala, coz., banh. [illegible] na Rua São Clemente, 98 ap. 401. Chaves c/ porteiro. Tratar Imobiliária Segres Ltda. Largo da Carioca 5, s/s. 401-2. Telefone 42-0072 — CRECI 1.238.

BOTAFOGO — Alugamos ap. c/ qto. sala, cot., banh., área, dep., c/garagem, na Rua Real Grandeza, 155, ap. 610. [illegible] Rua Vol. Pátria. Chaves com porteiro. Tratar Imobiliária Segres Ltda. Largo da Carioca, 5 s/ 401-2 — Tel.: 42-0072 — CRECI 1.238.

BOTAFOGO — Aluga-se a casa de ladeira dos Tabajaras 1.127 — fundos, c/ qt. sl. coz. banh. e quintal. Aluguel NCr$ 150,00. — Ver no local e tratar na IMOBILIÁRIA CARTAGO LTDA. Rua México, 41, gr. 1.308 — Tel. 42-5899. CRECI n.º 1.283.

BOTAFOGO — Rua Lauro Müller, 36, ap. 702. Alugamos com sala, 2 qtos, dep. Chaves c/ porteiro. Tratar tel. 23-4924 das 12 às 19 horas.

BOTAFOGO — R. Lauro Müller 66, ap. 704, frente. Alugamos c/ [illegible] sala, 2 qts. copa, coz., [illegible] dep. empregada. Alugamos 3 salões [illegible] Chaves com porteiro. Tratar Imobiliária Simões Ltda. R. Alfândega 81, 1.º and. Tels. 23-3996 e 23-9877 de 11:30 às 17 h.

BOTAFOGO — Aluga-se na Rua Voluntários da Pátria, 187, ap. 801, fte. c/ sala, 2 qtos. banh. compl., coz., dep. emp. e dependência. Chaves c/ porteiro. Tratar IRMÃOS GUIMARÃES ADM. BENS S/A. R. Teófilo Otoni 72 — Tel. 23-1915 — Creci 183.

BOTAFOGO — Alugo o apt. 304 — R. Real Grandeza, 74 — 1 sala, 2 qtos., banh., coz., dep. de emprêgo. c/ porteiro. Ver ao local. Tratar CARNEIRO DE MENDONÇA IMÓVEIS. Av. Copacabana 861 s/ 504 — Tel. 57-2853.

BOTAFOGO — Rua Mal. [illegible] Meira, 44 — Aptos. 102, 104, 106, 107, 108, 109 e 111 — [illegible] no local. Alugo de NCr$ 190,00. Tratar na PAR LTDA. R. Ouvidor, 130, 9.º, CRECI 456 — M-44.

BOTAFOGO — Aluga-se ap. 210 — R. Voluntários da Pátria, 140 c/ qto. e sala conjugados, coz. e kit. Ver local. Tratar CARNEIRO DE MENDONÇA, IMÓVEIS — Av. Copacabana, 861, s/ 504 — Tel. 57-2853.

BOTAFOGO — Aluga-se ap. 705 — R. Lauro Müller, 66 c/ 2 qtos., sala, coz., banh. Ver local. Tratar CARNEIRO DE MENDONÇA, IMÓVEIS — Av. Copacabana, 861 s/ 504 — Tel. 57-2853.

BOTAFOGO — Aluga-se ap. Prédio nôvo à Rua São Clemente 98, ap. 502, c/ 2 qtos., 1 sl., c/ banh. e dep. empr. e garagem.

BOTAFOGO — Aluga-se ótimo ap., c/ 2 salas amplas, qt. c/ 12 m2, grande coz. e banh. completo. Base 320,00. Ver R. General Severiano n.º 42, ap. 427 em frente Universidade do Brasil. Chaves portaria. Tratar Sérgio Castro Depto. Administração Bens. Assembléia, 40 — 12.º andar — 31-0717 — CRECI 22.

BOTAFOGO — Em frente Universidade do Brasil — Aluga-se ótimo ap. c/ saleta, sala, qto., banh. e coz., área serv. c/ tanque. Base 300,00. Ver no local à Rua General Severiano, 40, ap. 814. Tratar Sérgio Castro Depto. Administração Bens. Assembléia n.º 40 — 12.º andar — 31-0717 — CRECI 22.

BOTAFOGO — Aluga-se na Rua Vitório da Costa, 11, ap. 101, c/ sala, saleta, 3 qts., banheiro, cozinha, dependências completas de empregada, tanque, c/ área — Chaves no ap. 103. Tratar Av. Erasmo Braga, 255, 12.º andar — Tels. 22-8027 e 32-7450 — Creci 1 280.

BOTAFOGO — Aluga-se ap. qt., sl., saleta, conj., com sinteco. Aluguel NCr$ 240,00 e taxas. R. Farani, 3, ap. 903. Chaves com porteiro. Tel. 27-0880.

BOTAFOGO — Quarto. Aluga-se c/ direitos, de frente, sinteco, ótimo ambiente p/ 1 ou 2 pessoas. 120. Ver hoje, domingo, o dia todo. R. Lauro Müller, 36, ap. 305. Troca-se ref.

BOTAFOGO — Aluga-se conjugado por 2 a 6 meses, Praia de Botafogo 356, apt. 956. Chaves na Portaria. Tel. 47-4767.

BOTAFOGO — Aluga-se apt. 2 qt. 1 sl. coz. banh. área circ. dep. empreg. Ver Rua Assunção 430 apt. 124. Alug. 300 encargos. Tratar Rua Assembléia, 45 — 5.º andar.

BOTAFOGO — Aluga-se R. Humaitá, 221, ap. 501, fte., c/ garagem, telefone, sala, 3 qts., 2 banhs., demais deps. Chav. port. Tratar IRMÃOS GUIMARÃES ADM. BENS S/A. R. Teófilo Otoni 72. Tel. 23-1915 — CRECI 183.

BOTAFOGO — Aluga-se ap. 101 — R. Eduardo Guinle, 19 — Todo andar — 2 saletas, 3 salas, 5 quartos, 2 banh., 2 cozinhas, 2 quartos de empreg. c/dep. comp. armários embutidos — vaga na garagem e telefone. Chaves c/ porteiro. Tratar na EMIL — Av. Rio Branco, 156, cj.1.231 — Tel. 52-9405.

BOTAFOGO — Alugamos, Pr. de Botafogo, 354-6, ap. 222. Conjugado, kitch. e box. Apartamento externo (lateral). Aluguel NCr$ 170 mais taxas. Entrega-se em ordem. Fiador proprietário. Chaves na Portaria. Tratar Rua Assembléia, 11, gr. 503 (das 12 às 17 horas).

BOTAFOGO — Casa família aluga vagas môças, trabalhem fora. NCr$ 50,00. Tel. 46-3435 — D. Mercedes.

BOTAFOGO — São Clemente 127, ap. 709, vaga, 2 môças, trabalhem fora, pode lavar, cozinhar.

BOTAFOGO — Aluga-se quarto em casa de família a môça que trabalhe, com ou sem refeições. Tel.: 46-3227.

BOTAFOGO — Aluga-se à Rua Voluntários da Pátria, 415, ap. 801, c/ sala, 2 qts., banh. compl., garagem e deps. Chav. port. Tratar Irmãos Guimarães Adm. Bens S/A. R. Teófilo Otoni, 72. Tel. 23-1915 — CRECI 183.

BOTAFOGO — Aluga-se Rua Voluntários da Pátria, 31, ap. 601, c/ sala, 3 qts., banh. compl., coz. e demais deps. Tratar Irmãos Guimarães Adm. Bens S/A. Rua Teófilo Otoni, 72. Tel. 23-1915, — CRECI 183.

BOTAFOGO — Aluga-se vagas p/ solteiros, c/a pensão — Rua S. João Batista, 40.

BOTAFOGO — Aluga-se excelente residência, à Rua Conde de Irajá, 191, com 3 quartos, sala, banheiro, cozinha, copa, dep. de empregada e pequena área com fundos. Alugamos também para fins comerciais, dependendo do ramo. Para ver combinar hora c/ COMPANHIA COMERCIAL E CORRETORA NÔVO MUNDO, à Rua do Carmo, 71, 2.º and. S/201 — fone 31-1070, com Sr. Jacques. (E. Bicalho — CRECI 937).

[illegible]

PRAIA DE BOTAFOGO — Aluga-se [illegible]

URCA — [illegible] frente, 5.º andar, [illegible] 26-4789.

RUA VOLUNTÁRIOS DA PÁTRIA [illegible] — Aluga-se [illegible] 2 qts. [illegible] 1 213 das 16:30 às 18 hs.

SALA de frente, cozinha e banheiro independentes. Aluga-se [illegible] Batista, 61-A, casa 6. [illegible]

SALA ampla, c/ [illegible] pode lavar e cozinhar. R. Pinheiro Guimarães n.º 95.

SENHORA procura moça [illegible] trabalhe fora [illegible] Rua Bambina, 47, casa 26. [illegible]

TEMPORADA — Aluga-se [illegible] Ver R. Voluntários da Pátria 248, ap. 503 — Botafogo.

LEME — COPACABANA

ALUGA-SE ap. [illegible] demais dependências.

ALUGA-SE ap. 809 Av. N. S. Copacabana 542, c/ 3 qts., sep. banh. [illegible] área e tanque [illegible] Aluguel NCr$ 250,00. Tratar Auxiliadora Predial S.A. [illegible] Rua Ouvidor 32, [illegible] das 12 às 17 horas. Tels. 52-5007 corr. resp. M. Guerra — Creci 251 e 4.

AVENIDA ATLÂNTICA — Aluga-se mobiliado, ap. vista p/ mar, com tel., radiola, 2 qts., copa, coz., dep. empregada. Tratar tels. 57-8881.

ALUGA-SE vaga de pensão à Rua Anita Garibaldi, 80. Tratar à noite, Rua Décio Vilares, 167, apt. 204.

ALUGO por temporada ap. [illegible] dois quartos [illegible] 56/704.

ALUGA-SE quarto [illegible] Copacabana [illegible] 36-6071.

ALUGO 2 apts., 1 conj. e outro quarto e sala separ., banh. e kit. Prédio nôvo, apenas 3 aps. por andar. Aluguel 270.000,00 e 310.000,00 mais taxas. Ver à R. Barata Ribeiro 589, chaves no ap. 602. Creci 39.

ALUGA-SE apartamento de alto luxo, 2 ou 3 qts. grande sala. Ver R. Bolívar, 60, ap. 302. Chaves [illegible].

ALUGO amplo ap. na R. Eduardo Jardim, 42, 2 salões, 4 qtos., 2 banhs. copa-coz., [illegible] garagem. 45-9891.

AVENIDA ATLÂNTICA, 3 318, ap. 1 105 — Pôsto 5 — Alugo a óleo com quarto e sala separados, banh., cozinha com móveis. CHAVES na portaria. CRECI 615.

APARTAMENTOS — Mobiliados, c/ telefone p/ temporada ou não. Exijo apenas 1 mês adiantado. Resolvo no dia. Indico vazios em todos os bairros. Ver Largo São Francisco, 26, s/1 119. Tels. 43-3413 e 23-2232.

AV. N. S. COPACABANA, 1 032, ap. 1 211 — Al. temporada, finamente mobiliado, atapetado, tudo nôvo. Ver c/porteiro. Tratar Largo São Francisco, 26, sala 1 119. Tels. 43-3413 e 23-2232.

ALUGO quarto mob. a 2 rapazes ou môças que trab. fora com direito de lavar e cozinhar. Av. Copacabana, 209, ap. 308.

ALUGA-SE uma vaga para rapaz — Rua Francisco Sá n.º 41, ap. 201 — Copacabana P. 6.

ALUGA-SE salão com 118 m2 em edifício comercial de alto gabarito. Ver Av. Copacabana, 690, Sala 1201. Tratar no 13.º andar. De 8 às 12 horas.

ALUGO ap. 809 da Av. N. S. Copacabana 115, sala e qt. conj. NCr$ 260,00 e taxas. Chaves na portaria. Tratar ORG. ROMANO — Av. Pres. Vargas 290, s/ 712 — CRECI 1 006.

APARTAMENTO PARA DUAS — Môça morando só, procura outra, trabalhe fora, p/ dividir despesas. Bom ap., pintado nôvo, em Copacabana. 36-1633 — [illegible]

ALUGO por 3 meses Av. Atlântica 2 334, 4.º andar, ap. 43, 2 qts., sala e demais deps., todo mobiliado, aluguel NCr$ 600,00 e taxas. Chaves com porteiro José Domingues. Tratar Org. Romano — Av. Pres. Vargas 290, s/ 712 — CRECI 1 006.

ALUGO ap. 1 118, Rua Felipe de Oliveira 4, frente p/ Av. Princesa Isabel, qt. sl. conj., sinteco e terraço ao sol. NCr$ 250,00 e taxas. Chaves na portaria. Tratar ORG. ROMANO, Av. Pres. Vargas 290 — Sala 712 — CRECI 1 006.

ALUGO a 70,00 mensais apt. na Av. Atlântica a pessoa de respeito por 2 ou mais vêzes na semana. Tratar Pça. Tiradentes, 9 — 810. Dias úteis. Das 14 às 18 horas.

APARTAMENTO sala-quarto conj., kit., banh compl., Rua Sá Ferreira, 228, (Ed. Ouro Azul), ap. 226 — Chaves c/ Sr. Juca (préd. viz. n.º 214). Tratar Dr. Fernando — 52-1027 e 22-0454. Aluguel NCr$ 200 e taxas.

ATENÇÃO — Fiadores idôneos proprietários e com. p/ casas e aps. solução na hora. Resolva e/ problema d/ máxima segurança e honestidade. Faça-nos uma visita s/ compromisso — Rua Senador Dantas, 117, sala 1 507 — Tel. 22-9545.

ALUGO — Ap. de qt. e sala separ. Rua Sta. Clara n.º 308, ap. 809. Chaves c/ porteiro. Tratar c/ Tel. 27-5353.

ALUGA-SE o ap. 803 à Rua Assis Brasil, 194, c/ 2 qts. e demais dep. — Chaves c/ porteiro. Tratar tel. 52-1055 das 12 às 18 hs.

ATENÇÃO — MUDE HOJE MESMO — N/fiadores são aprovados em 24 horas c/ infs. bancárias — Não cobramos adiantado. Indicamos aparts. em outros bairros — 13 de Maio n. 47, 4.º, gr. 403

ALUGA-SE apartamento de sala e quarto com pintura e sinteco novas. Ver Rua Barata Ribeiro, 90, ap. 303. Chaves com o porteiro. Tratar Rua da Alfândega, 85, 2.º andar, com o Sr. [illegible]

AVENIDA ATLÂNTICA, 2 672 — Ap. 802, luxo, 4 qts., 2 sls., 3 banhs. soc. Todo de frente. Alug. 1 800 mens. Tel. 36-1738, depois das 16 horas.

ALUGO ap. luxo. Rodolfo Dantas, 16-B, ao lado Cop. Palace: Saleta, 2 salas, 3 qts., 3 banhs. jard. inv., copa-coz., arm. fórmica, dep. emp. garagem, sinteco — Chave com porteiro.

[illegible]

ALUGA-SE à Pça Bolívar, apartamento de frente, c/ sala 2 quartos, dependências completas — Tel. 37-3536.

AVENIDA ATLÂNTICA — Aluga-se luxo, 5 qts., salões, 3 banhs. soc. Tel. 36-1738, depois das 16 horas.

ALUGA-SE [illegible] senhoras que trabalhem [illegible]

ALUGA-SE — Av. Cop. 314 ap. [illegible] frente [illegible]

ALUGA-SE parte de ap. [illegible] Av. Copacabana, 1032, ap. [illegible]

[illegible]

ATLÂNTICA — Temporada a combinar, alugo ap. 3 qts., vista para o mar, depts., mob., tel., sinteco, tudo nôvo — Tratar 37-9356.

ALUGA-SE dormitório para moças que trabalhem fora, diária ou efetiva com refeições e roupa lavada, 3 de Julho, 284, c. 7.

ALUGA-SE 1 vaga a môça que trabalhe fora [illegible]

ALUGO [illegible]

ALUGA-SE um quarto [illegible] Rua Barata Ribeiro, 200 ap. [illegible]

ALUGA-SE apartamento [illegible] Magalhães, 226 [illegible]

ALUGA-SE ap. [illegible] Av. Prado Júnior [illegible]

ALUGA-SE ótimo ap. n. 806 [illegible] à Rua Siqueira Campos 282, [illegible] mobiliado e c/ geladeira. Alug. 300,00 mais [illegible] Ver local, chaves c/ porteiro. Tratar Palmares Adm. de Imóveis Ltda. Tels. 22-6048, 52-5239.

ALUGA-SE ótimo ap. 703 sito à Av. N.S. de Copacabana n. 30, todo mobiliado c/ 1 sala, 1 qto., coz., compl. [illegible] geladeira. Alug. 400,00 mais taxas. Tratar Palmares Adm. de Imóveis Ltda. Tels. 22-6048 e 52-5239.

APARTAMENTO — Aluga-se um quarto e sala [illegible] Av. Copacabana, [illegible] Tratar pelo tel. 52-2764, Administradora do Lar Ltda.

ALUGA-SE vaga a môça que trabalhe fora. Rua Gustavo Sampaio, 746, ap. 1012. Leme.

AVENIDA ATLÂNTICA 3566 ap. 101, alugamos com ou sem móveis c/ sala, 3 qtos., qto. de empregada, dep. completas, garagem e telefone. Chaves c/ porteiro. Tratar tel.: 22-4724 das 12 às 19 horas.

ALUGA-SE — Pôsto 6, Rua Souza Lima n. 245, ap. 901, Copacabana, 3 qtos., 3 salas, 2 banheiros sociais em côr, copa-cozinha, dep. de empregada com 2 qts., inteiramente mobiliado, móveis OCA e mineiros autênticos, tapetes, telefone, vaga na garagem. Chaves com o porteiro. Aluguel NCr$ 1.850,00 mais encargos. Tratar tels. 22-3646 e 22-5795 de 12 às 19 horas de segunda a sexta-feira, com Vera ou Dr. [illegible]

ALUGO ap. [illegible] — Av. N. S. de Copacabana, 945. Chaves portaria. Tratar R. Alfredo [illegible] Portela, 47, casa 2.

ALUGO na esquina da praia, 1 ap. de sala e quarto — R. Paula Freitas n. 19, ap. 1 012. Chaves no 1 011.

ALUGA-SE — Copacabana, quarto a moça — Rua Fernando Mendes, 28 ap. 504.

ALUGA-SE ap. sala quarto separados deps. completas, quadra da praia. Ver Rua Almirante Gonçalves, 29 ap. 604. Tratar Tel. 22-2853 — Dr. Leonardo.

ALUGAM-SE apartamentos com sala, 1 ou 2 quartos e todas as dependências — Rua Ministro Viveiros de Castro, 119. Tratar com o porteiro.

ALUGA-SE 1 quarto a duas moças que trabalhem — Av. Copacabana, 256. Falar com o Sr. João na portaria.

ALUGA-SE — Pôsto 3. Av. Atlântica 1 grande sala, 3 quartos, 2 varandas (sendo uma fechada), banheiro, grande cozinha, tel. dep. p. empr., garagem. Marcar visita — 22-3132 ou 57-3959.

ALUGA-SE ap. sala, 2 qts., cozinha, área indep., cump., emp. — Rua Pompeu Loureiro, 5 603 — Ver com porteiro. Tratar: Tel. 36-4109.

ALUGA-SE ap. s., qt., coz., banheiro — Barata Ribeiro, 211 — 705 — NCr$ 250,00. Chaver Administradora ap. 402 — Tratar: Tel. 28-4043.

ALUGA-SE ap. s., qt., coz., dep. emp. — Barata Ribeiro, 577 - 506 — NCr$ 380,00. Chaves porteiro — Tratar: 28-4043.

BAIRRO PEIXOTO — Copac. Aluga-se ap. c/ 3 qts., sala, copa-coz. e dep. completas na R. Décio Vilares, 241-101. Chaves no 201.

COPACABANA — Alugo ap. 1002 duplex à Rua República do Peru, 72, c/ sl., 3 qts., c/ arms. embutidos, 2 banhs. socs., coz. área c/ tanq., dep. empreg. e garagem. Aluguel 710,00. Ver c/ port. e tratar à Rua Júlio de Castilhos, 25 ap. 1202. Tels. 47-1841 e 47-5885.

COPACABANA — Alugo ap. 12 da Av. Atlântica, 2334, c/ sl., 2 qts., banh., coz., área c/ tanq., área externa e dep. empregada. Aluguel 500,00. Ver c/ port. e tratar à R. Júlio de Castilhos, 25, ap. 1202. Tels. 47-1841 e 47-5885.

COPACABANA — Alugo ap. 601 à Rua M. Alfredo Valadão, 35, c/ 2 qts., sl., banh., coz., área c/ tanq. e banh. empreg. Aluguel 330,00. Ver c/ port. e tratar à Rua Júlio de Castilhos, 25, ap. 1202. Tels. 47-1841 e 47-5885.

COPACABANA — Alugo ap. 703 à Rua M. Alfredo Valadão, 35, c/ 2 qts., sl., banh., coz., área c/ tanq. e banh. empreg. Aluguel 330,00. Ver c/ port. e tratar à Rua Júlio de Castilhos, 25, ap. 1202. Tels. 47-1841 e 47-5885.

COPACABANA — Casa — Aluga-se magnífica casa mobiliada, com 4 quartos, 3 salas, grande jardim. Própria para Embaixada ou pessoas de fino gôsto — Ver na Rua Marechal Mascarenhas de Morais, 258 e informações tels. .. 37-0459 — 42-2510 e 42-2583 — 56-4656.

COPACABANA — Apartamento. — Alugo na Rua Bolívar n. 162 o apartamento 701, de frente — constando de sala, quarto, banheiro e cozinha — Para visitas procurar o encarregado do prédio — Exige-se fiador. Informações no Escritório de MANOEL DE SOUSA SANTOS — Rua do Carmo n. 9 — 11.º andar — Telefones 31-0314 e 31-2372. — CRECI 134.

COPACABANA — Sócio apartamento mobiliado todo confôrto. Aceito senhor responsabilidade. Base NCr$ 120,00. Exijo depósito. Tel. 27-0025.

COPACABANA — Aluga-se ap. c/salão, 3 quartos, 2 banheiros sociais, dependências e vaga na garagem. Prédio c/salão de festas e playground p/crianças. Av. Henrique Dodsworth, 80, ap. 305. Chaves c/porteiro. Tratar Rua México, 148, s/506. CRECI 692.

COPACABANA — Ed. de luxo, nôvo, de frente, todo claro, salão, 3 qts., c/ arms. embs., 2 b., roupario, copa-coz., 2 tanques, ótimas deps. 130 m2, garagem, fino acab. 85 mil — 56-1196.

COPACABANA — Aluga-se os ap. 509 e 402 da R. Felipe de Oliveira n. 4, sala, quarto e dep. Ver no local e tratar Rua Ouvidor 32. Ribeiro. Tel. 31-2906.

COPACABANA — Aluga-se ap. c/ sl. e qt. conjugados, banh., kit. Hilário Gouvêa 116, ap. 301. Frente. Chaves c/ zelador. Tel. 32-1294.

COPACABANA — Aluga-se o ap. 14, mobiliado na Rua Barata Ribeiro 23, sala, 3 quartos, varanda fechada, depend. Telefone. Chaves portaria. Tratar telefone 27-9357.

COPACABANA — [illegible]

COPACABANA — Aluga-se ap. c/ [illegible] quarto e sala separados [illegible] Rua Santa Clara [illegible] chaves c/ porteiro e tratar Rua México 98, Gr. 1 212/13 — tel. 42-5861. Creci 956.

COPACABANA — Aluga-se ap. mobiliado c/ geladeira, de 2 qts., sala, banh. social, coz., área [illegible] quarto e dep. compl. em [illegible] Rua Xavier da Silveira, 20 — 803. Chaves c/ porteiro. Tratar Av. Rio Branco 277 [illegible] 810. Pinheiro Imobiliária S.A. Tel. 52-2735.

COPACABANA — Aluga-se na R. Paula Freitas n. 19, em Av. Atlântica e ap. 309, c/ sala, 1 quarto, banheiro e kitinete. Ver no local e tratar pelos telefones [illegible]

COPACABANA — Pôsto 5 — [illegible] Rua Jangadeiros 15 [illegible]

COPACABANA — Aluga-se à Rua Barata Ribeiro, 135, ap. 1006, c/ sala, qto. banh., coz., kitchenette. Chav. port. Tratar Irmãos Guimarães Adm. Bens S.A. R. Teófilo Otoni, 72. Tel. 23-1915 — CRECI 183.

COPACABANA — Aluga-se Av. Copacabana, 259, ap. 501, fte., c/ telefone, 2 salas, 2 qtos., banh. social, demais depts. Chav. port. Tratar Irmãos Guimarães Adm. Bens S.A. Rua Teófilo Otoni, 72. Tel. 23-1915 — CRECI 183.

COPACABANA — Aluga-se Rua Domingos Ferreira, 81, ap. 504, c/ sala, 2 qts., banh. compl., dem. Chav. port. Tratar Irmãos Guimarães Adm. Bens S.A. R. Teófilo Otoni, 72. Tel. 23-1915 — CRECI 183.

COPACABANA — Aluga-se quarto independente a senhor de respeito. Tratar telefone 37-7426.

COBERTURA — Aluga-se Copacabana com 3 quartos, sala, cozinha, 2 banheiros e varanda. Chaves com porteiro — Barata Ribeiro, 271, [illegible]

COPACABANA — Aluga-se ap. R. Dias da Rocha, 56 — 205, 2 qts., sala, etc., mobiliado, c/ tel. Ver c/ porteiro, Sr. Carneiro e tratar no local, de 14 às 17 horas. Tel. 37-6132.

COPACABANA — Alugo ap. de [illegible] de inverno [illegible] todo pintado, com Dep. compl., na Rua Henrique Oswald, 175 — ap. 402 (esquina Sta. Clara). Chaves com o porteiro. Tratar c/Alberto às terças, quintas e sábados. Tel. 23-0059 — Alug. NCr$ 450,00 — Visitar com enc. Sr. Barbosa, das 7 às 11 horas e das 14 às 18 horas.

COPACABANA — Barata Ribeiro — Aluga-se c/qto., sala separados, banh., coz. completa, área serv. c/tanque, banh. empregada. Base 250,00. Chaves porteiro. Ver R. Barata Ribeiro, 200, ap. 1 237. Tratar Sérgio Castro Representações Dep. Administração Bens, Assembléia n.º 40, 12.º andar, 31-0717, CRECI 22.

COPACABANA — Aluga-se ap. frente única, ponto maravilhoso, 3 amplos quartos, sala, saleta, demais dependências. Av. N. S. Copacabana, 902. Chaves 801.

COPACABANA — Aluga-se ótimo ap., qto., sala separados, banh., coz., de frente, Base 270,00. Ver Rua Siqueira Campos n.º 83, ap. 301. Chaves porteiro. Tratar Sérgio Castro Dep. Administração Bens. Assembléia n. 40, 12.º andar, tel. 31-0717. CRECI 22.

COPACABANA — Alugamos 1 quarto e 1 sala, coz. e banh. Ver na Av. Copacabana, 1 143, ap. 301. Chaves c/porteiro e tratar Lança S.A., Av. Rio Branco, 20, s/801. Tel. 23-2710. CRECI 41. Cor. Daniel Santhiago.

COPACABANA — Aluga-se ap. c/sala, quarto, banheiro e cozinha. Paula Freitas, 19. Ver c/Ar. João.

COPACABANA — Alugamos 1 sala e quarto separados, coz. e banheiro. Ver na Av. Copacabana, 1 100, ap. 1 001. Chaves c/ porteiro e tratar Lança S.A., Av. Rio Branco, 20, s/801. Telefone 23-2710. CRECI 41. Cor. Daniel Santhiago.

COPACABANA — Aluga-se ótimo conjugado, pintado sinteco. Rua Sá Ferreira, 142, ap. 302. Chave com porteiro.

COPACABANA — Alugo ap. 502 R. Barata Ribeiro, 577, c/saleta, qt., tele, coz., banh. compl., kit. De frente. Chaves c/porteiro e tratar Av. Rio Branco, 114, 14.º and. tel.: 22-2957. Escritórios Krutman.

COPACABANA — Alugamos por 3 a 6 meses, ap. mobiliado, perto praia, de qto. conj., na Av. Prado Júnior, 135, ap. 321. Chaves c/porteiro. Tratar Imobiliária Segres Ltda., Largo da Carioca, 5, salas 401-2, tel. 42-0072. Creci 1238.

COPACABANA — Aluga-se totalmente mobiliado, ap. 606 da Av. Copacabana 479, c/sala, quarto sep., J. inverno, coz., banh. Tratar Predial Palermo, R. Senador Dantas 117 s 905 tel.: 52-4325, Creci 455.

COPACABANA — Aluga-se apartamento 1204 na Rua Carvalho de Mendonça n. 29. Sala, quarto separado, cozinha, banheiro completo. Ver no local. Tratar na Avenida Rio Branco, n. 114, 13.º andar, ou pelo tel: ... 32-3743. Creci 370.

COPACABANA — Lido. Vista para praia. Aluga-se por temporada, ótimo ap. mobiliado, c. tel. 2 salas, 3 quartos, banh. social e dep. (150m2). Av. N.S. Copacabana, 198, andar alto. Tratar tel.: 36-0949. chaves na portaria. c/Sr. Jesus.

COPACABANA — Av. Princesa Isabel, 300 "A", apto. 205. C sala, 2 qtos., e dep. Aluguel NCr$ 320,00. Tratar na Par Ltda. Rua Ouvidor, 130, 9.º. Creci 456 A-20.

COPACABANA — Aluga-se ap. 101. Rua Santa Clara, n. 210, c/salão, 4 qtos., banh., coz., dep. de empreg. e área c/tanque. Ver local. Tratar Carneiro de Mendonça, Imóveis. Av. Copacabana, 861 s/504. Tel.: 57-2853.

COPACABANA — Aluga-se ap. 810. Av. Copacabana, 610, c/ sala, e banh. Ver local. Tratar Carneiro de Mendonça, Imóveis, Av. Copacabana, 861, s/504, tel. 57-2853.

COPACABANA — Aluga-se ap. 1203. Av. Copacabana, 1229 C/ qto., e sala separado, coz., banh. e área. Ver local. Tratar Carneiro de Mendonça. Imóveis, Av. Copacabana 861 sl 504. Tel.: .. 57-2853.

COPACABANA — R. Toneleros, 311 — Ap. 1002. Alug. c/dir. gar. lindo ap. c/ salão, 3 qts. 2 banh. c/sinteco e dep. Aluguel de NCr$ 800,00. Tratar na Par Ltda. R. Ouvidor, 130, 9.º. Creci 456 S.19.

COPACABANA — Alugamos, R. Barata Ribeiro, 200, ap. 323. — Conjugado, banheiro e kitch. — Aluguel NCr$ 200 e taxas. Fiador propr. Chaves p/ favor no ap. 734. Tratar Rua Assembléia, 11, gr. 503, das 12 às 17 hs. — (31-0775).

COPACABANA — Aluga-se apartamento de quarto, sala, cozinha, banheiro e dependências. Tratar pelo tel. 32-9759.

COPACABANA — Aluga-se Av. Copacabana, 441, ap. 705, c/ saleta, qt., banh. c/ box e kit. Chav. port. Tratar IRMÃOS GUIMARÃES ADM. BENS S/A. Rua Teófilo Otoni, 72. Tel. 23-1915 — CRECI 183.

COPACABANA — Aluga-se na R. Santa Clara, 397, ap. 301, frente, c/ sala, 3 qts., banh. compl., copa, coz., demais deps. Chaves port. Tratar IRMÃOS GUIMARÃES ADM. BENS S/A. Rua Teófilo Otoni 72. Tel. 23-1915 — CRECI 183.

COPACABANA — Aluga-se na R. Siqueira Campos, 274, ap. 903, c/ telefone, sala, 3 qts., demais deps. Chav. port. Tratar IRMÃOS GUIMARÃES ADM. BENS S.A. R. Teófilo Otoni, 72. Tel. 23-1915 — CRECI 183.

COPACABANA — Aluga-se [illegible] Tratar na Imobiliária MARVIL Limitada — Av. Rio Branco, 37, grs. 407/9 — Tels. 23-5310 e 43-7142 — Aluguel NCr$ 400,00 mais taxas.

COPACABANA — Ap. luxo 1.ª locação, construído 200 m2 [illegible] 4 dormitórios, [illegible] 2 banheiros sociais, [illegible] copa, cozinha, dep. empregada, garagem. Chaves c/ porteiro e tratar Av. Rio Branco 114, 14.º tels. 42-3300. Escritórios Krutman.

COPACABANA — Aluga-se Rua Santa Clara, 154, ap. 407, c/ sala, [illegible] banh., compl. demais deps. Chav. port. Tratar em Irmãos Guimarães Adm. Bens S.A. R. Teófilo Otoni, 72. Tel. 23-1915 — CRECI 183.

COPACABANA — Aluga-se [illegible] de 3 quartos, sala [illegible] dependências [illegible] Tratar pelo telefone [illegible]

COPACABANA — Alugamos 1 sala e 1 quarto conjugados [illegible] R. Sá Ferreira, 228, ap. 1007, chaves c/porteiro e tratar Lança S.A. Av. Rio Branco, 20 s/801, tels. 23-2710. Creci 41. Corretor Daniel Santhiago.

COPACABANA — Alugamos à Av. N.S. Copacabana 1085, ap. 309 com [illegible] saleta, banheiro e kit por NCr$ 280,00 mais taxas. Ver no local e tratar à Rua México, 11 s/loja tels. 22-0977. Creci 1239.

COPACABANA — Av. Atlântica 1536, ap. 404 aluga-se c/salão, 4 qtos, sendo um conj. [illegible] dep. [illegible] área de serviço, telefone e garagem. Chaves porteiro e tratar [illegible] Tels. 45-6212. Aluguel 600,00 e taxas.

COPACABANA — Av. Princesa Isabel, 300 "B" Ap. 217, sala, 2 qtos. e dep. Aluguel NCr$ 220,00. Tratar na Par Ltda. Rua Ouvidor, 130, 9.º, Creci 456 J. 10.

COPACABANA — Aluga-se o ap. 503 da R. Sá Ferreira n. 226, conjugado, cozinha e banheiro. Chaves com o Sr. [illegible] Tratar na Trav. do Paço, 23, gr. 1112. Atrás da Igreja de São José.

COPACABANA — Aluga-se o ap. 1002 da Av. Copacabana, 441, de frente, quarto e sala separ., banh. e coz. Chaves c/ porteiro. Inf. Correte Imóveis Ltda. Av. Copacabana, 605 s/ 509. Telefone 37-1001. — CRECI 237.

COPACABANA — Aluga-se o ap. 201 da Rua Ronald de Carvalho, 256 com quarto e sala separ., banh., coz. e dep. p/ empreg. Chaves c/ port. Inf. Correte Imóveis Ltda. Av. Copacabana, 605, s/ 509, Tel. 37-1001, CRECI 237.

COPACABANA — Aluga-se o ap. 906 da Rua Barata Ribeiro, 811 de quarto e sala sep., banh. e coz., todo pintado e c/ sinteco. Chaves c/ port. Inf. Correte Imóveis Ltda. Av. Copacabana, 605, sl. 509. Tel. 37-1001. CRECI 237.

COPACABANA — Aluga-se o ap. 1103 da Av. Copacabana, 1141 c/ sala grande, kitch., banh. e quarto com vista para a Av. Atlântica. Chaves c/ port. Inf. Correte Imóveis Ltda. Av. Copacabana, 605, s 509 — Tel. 37-1001. — CRECI 237.

COPACABANA — Pôsto 2 — Aluga-se um quarto mob. indep. c/ banheiro, a rapaz de fino trato. NCr$ 100,00 — R. Fernando Mendes, 31, ap. 502.

COPACABANA — Alugamos, R. Barata Ribeiro, 200, ap. 737. Ótimo ap., sala e quarto sep., kitch e box. Armário embutido. Fogão Wallig. Aluguel NCr$ 290 mais taxas. Fiador propr. Chaves no ap. 734. Tratar Rua Assembléia, 11, gr. 503, das 12 às 17 horas.

COPACABANA — Aluga-se excelente apartamento na Rua Paula Freitas, 31 ap. 107 de sala e quarto separados, cozinha e banheiro social. Para ver, marcar hora e dia com Sr. Jacques — Tel. 31-1070 — Cia. Comercial e Corretora Nôvo Mundo — Rua do Carmo, 71 - 2.º and. S/ 201, mantemos plantão às terças-feiras, das 10 às 14 horas (E. Bicalho — CRECI 937).

COPACABANA — Aluga-se amplo apartamento na Rua Belfort Roxo, 20 ap. 101, com sala, 3 quartos, banheiro, cozinha, dep. completa de empregada, 2 aparelhos de ar condicionado, telefone, armários embutidos e bar embutido. Para ver, tratar na Companhia Comercial e Corretora Nôvo Mundo, na Rua do Carmo, 71 - 2.º and. S/ 201 ou pelos Tels. 31-3446 e 52-2010 Ramal 238 (E. Bicalho — CRECI 937).

COPACABANA — Aluga-se excelente apartamento na Av. N. S. de Copacabana, 99 ap. 301, com 3 quartos, 1 sala, banheiro social, cozinha, dependência de empregada e vaga na garagem, mobiliado e com telefone. Aluguel NCr$ 600,00 mais as taxas. Ver no local. Chaves com o porteiro. Tratar na Companhia Comercial e Corretora Nôvo Mundo, na Rua do Carmo, 71 - 2.º and. S. 201, com Sr. Jacques — Tel. 31-1070 (E. Bicalho — CRECI 937).

COPACABANA — Alugo quarto de frente a cavalheiro. Único inquilino — Av. Princesa Isabel [illegible] 293 — 601.

COPACABANA — Aluga-se o ap. 1014 — Av. Prado Júnior, 135, sala, quarto conjugados. Chaves c/ porteiro. Tratar Predial Bruno Ltda. — Rua Ouvidor, 169 sala 514 — Tel. 23-6070 — CRECI J-260.

COPACABANA — Aluga-se, Av. Atlântica, 1 460, ap. 501 — sala, 2 quartos e dep. mobiliado — Chaves na portaria e tratar pelo tel. 52-7584.

COPACABANA — Aluga-se ap. conjugado com cozinha, banheiro, tanque — Rua Inhangá, 10, ap. 805.

COPACABANA — Aluga-se um apartamento, à Rua Barata Ribeiro, 94, ap. 902 com 2 quartos, 1 sala, e demais dependências. Tratar no local com porteiro.

COPACABANA — Aluga-se residência com 750 m2 de área útil e 1 100 m2 de terreno à Rua Mascarenhas de Moraes. — Servindo para clube, embaixada ou residência de luxo. Tratar Imobiliária Alexandre Kamp. — Creci 468 — Tel. 42-5773.

COPACABANA — Rua Barata Ribeiro, 294 — Ap. 501. Alugamos c/ saleta, 2 salas grandes, 1 sala de jantar, 2 quartos duplos conversíveis, 4 armários embutidos, 2 banhs. sociais, cozinha, dep. comp. emp., mobília, telefone e vaga na garagem. Aluguel NCr$ 1 050,00 e taxas. Chaves com o Sr. Francisco ou Antônio na portaria. Tratar Imobiliária Simões Ltda. R. Alfândega, 81-A, 1.º andar. Tels. 23-3996 e 23-9877, de 11.30 às 17.45 horas.

COPACABANA — Alugo ap. 2 qts., sala, banh., coz., dep. emp. compl., área c/ tanque. Ver local, porteiro — R. Barata Ribeiro, 86 - 705. Tratar José Carlos — 31-2765.

COPACABANA — Alugo Av. Copacabana, 3 qts., 2 salões, varanda, coz., banh. depend. emp. compl., sinteco, área c/ tanque, tel., garagem. Ver marcando hora — 37-3252. Tratar José Carlos — Assembléia, 67 - 4.º — Tel. 31-2765.

FIADOR — Proprietários e comerciantes irrecusáveis para casas e apartamentos e lojas. — Temos com vários imóveis — Solução em 24 horas — Av. 13 de Maio n. 47 — sala 1 603 — (Das 8 às 18h30m).

FIADORES? Indico os melhores. Trato c/interessado. Não cobro nada adiantado. Solução na hora. Ver Av. Rio Branco, 9, s 304, Av. N. S. Copacabana, 819, s 602 e Rua Visconde de Pirajá, 433 s 604. Tels. 43-7499 e 27-6472. Indico apartamentos.

IMÓVEIS — ALUGUEL

[illegible] aluga quarto [illegible] que trabalhe fora, 150,00 com direitos. Tel. 36-4564. Copa.

FAMÍLIA em Ipanema. Peças amplas, 2 quartos, duas salas, completa dependências — Avenida Copacabana, 693 apartamento 802. Procurar "LICOS" Adm. Im. e Cons. — Rua Álvaro Alvim, 48 gr. 312 — Tel. 42-7213.

LEME — Aluga-se quarto pequeno com banheiro anexo a uma pessoa, entrada independente. — Tel. 37-3182.

LEME — Aluga-se o ap. 304 da Rua Gustavo Sampaio, n. 98, c/ sala, 2 quartos, cozinha, quarto empregada, banheiro, e área. Tratar pelo tel. 47-6207, com Dona Beatriz.

LEME — Aluga-se excelente apartamento de 2 quartos, sala, cozinha, banheiro social e dependências de empregada, todos os cômodos de frente, completamente pintados de nôvo. Ver no local na Rua Gustavo Sampaio, 526 ap. 902. Chaves com o porteiro. Tratar com Sr. Jacques na Cia. Comercial e Corretora Nôvo Mundo, na Rua do Carmo, 71 — 2º and. — s/ 201 (E. Bicalho — CRECI 937.

MOÇA só, procura outra para dividir despesas em apartamento de luxo — Av. Copacabana, 1141 - 403.

PÔSTO 6 — Aluga-se — família Tratamento. Grande ap., salão, 3 qts., 2 banhs., copa-cozinha, depr. Chaves porteiro. Francisco Sá, 99, ap. 402. Tels. 27-5624 e 47-6432 — Copacabana.

PAULA FREITAS 32/104 — Aluga-se conj. banh. e cozinha, mobiliado. Ver no local c/zelador e tratar na Administradora Fayal de Imóveis. Tel. 26-4257.

PRAÇA EDMUNDO BITTENCOURT n. 85, alugo, sl., qt. sep., armários, banh. completo, coz. com fogão, forno. Chaves portaria. CRECI 1 076.

PÔSTO 5 — Alugamos 1 sala, 2 qts., banh. e coz. Rua Prof. Gastão Bahiana, 86, ap. 901. Chaves, ap. 501 e tratar Lança S.A. Av. Rio Branco, 20, s/801. Tel. 23-2710. CRECI 41. Cor. Daniel Santhiago.

QUADRA DA PRAIA — Rep. do Peru — Aluga-se bem mobiliado com telefone, 3 quartos grds. com armários, um salão, ótimas dependências, 2 banheiros sociais, para temporada curta ou longa. — Tel. 37-2846.

RAUL POMPÉIA, 68, ap. 404 — Pôsto 6 — 1.a locação, living, 3 qts., armários embutidos, 2 banhs., dep. empregada, área serv., garagem, todo mobiliado. Tratar EVA Imóveis Ltda. Tel. 36-0873.

RUA FIGUEIREDO MAGALHÃES 341 — Alugo ap. 1 005 c/ sala e qt. separados. Aluguel NCr$ 350,00 mais taxas. Ver c/ porteiro e tratar no Largo S. Francisco 26, Gr. 1 315, das 16,30 às 18 horas. Com Dr. José.

SALA COPACABANA — Aluga sl. 617 à Rua Siqueira Campos, 46, Centro coml. de Cop. Aluguel 330,00. Chaves por favor sl. 619. Tratar à Rua Júlio de Castilhos, 55, ap. 1202. Tels. 47-1841 e 47-5885.

SENHORES PROPRIETÁRIOS — Aceito seu imóvel p/ alugar em curto prazo, inquilinos selecionados pelo SPI. Cobro comissão de apenas NCr$ 20,00. Contrato, anúncios p/ minha conta. Imobiliária Amazonas. CRECI 743. Escritórios: Av. N. S. Copacabana e Lgo. S. Francisco 26, sl. 1 119. Tels.: 26-1350 — 36-2318 — .... 43-3413 — 23-2232 — Atendo domingo.

SÁ FERREIRA — Alug. ap. temporada, qt., sl., coz. mobiliado com gel. etc. 46-6837 — .... 32-1619 — CRECI 539.

SOCIO — Apartamento em Copacabana — Todo confôrto. Não é para morar. Tratar 37-9358.

SOCIO — Aceito pessoa de responsabilidade para sociedade em ap. solteiro. — Av. Copacabana, 1241/914 — Sr. Barros.

SENHORES PROPRIETÁRIOS — Aceito seu imóvel p/ alugar em curto prazo. Seleciono inquilinos pelo S.P.P. anúncios, contrato tudo p/ minha conta, cobro apenas NCr$ 20,00. Demais despesas conta m/ clientes. Avalio aluguel. "Territorial Amazonas" CRECI 743. Atendo domingo tel. 26-1550 ou 36-2318 dias úteis — Lgo. S. Francisco, 26, s/ 1 119 — 43-3413 ou 23-2232.

TEMPORADA — Apartamento mobiliado, geladeira, telefone, um quarto e sala separado, cozinha, banheiro — Rua Sta. Clara n. 47 — 603 — Chaves com o porteiro.

TEMPORADA — Ap. c/ telefone, mob., sala e qt. sep., banh., coz. e área. gel., colchão Epeda. roupas cama e banho. Não falta água. Pôsto 6, a uma quadra da praia. Só casal ou 1 pessoa. 280, sem mais despesas — Tratar c/ propr., 36-5462.

TEMPORADA — Ap. de luxo vista para montanha junto ao Leme Palace Hotel. Aluguel: NCr$ ... 450,00. Tratar: 37-5981.

TEMPORADA — Aluga-se quarto mobiliado, uma ou duas pessoas, casa de família, tel.: 57-7556.

TEMPORADA — Aluga-se ap. 3 q. mob. telefone, acomodações 5 pessoas. Tratar tel.: 3716527. Hoje das 14 às 18 horas.

VENDO bonito ap. conjg. s. q. c/ div. vazio, 15 mil c/ 7 mil entr. saldo 250 p/ mês s/ juros. Av. Prado Junior, 135, ap. 620. Ver c/porteiro. Tratar tel.: .... 36-2136 e 22-4211. Rebelo.

IPANEMA — LEBLON

APARTAMENTO NO LEBLON — Aluga-se, de ampla sala, 3 quartos, sendo um com armário embutido, e dependências de empregada, ver hoje das 10 às 14 horas na Rua Conde Bernadotte, 167, ap. 101, esquina de Bartolomeu Mitre. Tratar na Av. Rio Branco, 185, sala 1 515. Telefone: 42-7923. ABRAHÃO COELHO — CRECI 746.

ALUGA-SE apartamento n.º 10, Av. Epitácio Pessoa, 574 — Ipanema — 3 quartos, sala, terraço. Chaves Rua Barão Jaguaribe, 237.

ALUGA-SE 1 quarto s. móveis p/ moça que trabalhe fora c/ direito. Ataulfo de Paiva, 1004-301.

ALUGA-SE Av. Ataulfo de Paiva, 802 ap. 502 frente à Praça, avistando mar, parte mobiliado temporada ou mais. Ver de 9 às 11 e de 15 às 17.

ALUGA-SE ap. c/ salão, 3 qts., coz., 2 banhs. sociais, área, qt. e dep. de emp., c/ vaga na garagem. Ver na Av. Epitácio Pessoa, 1600, ap. 101 — Chaves c/ o porteiro — Tratar na Av. Pres. Vargas, 542, grupo 1302 — Tel. 23-4704.

COBERTURA — Procura-se para alugar com mínimo de 3 qts., salão, 2 banheiros, garagem, etc. Cartas para portaria dêste jornal sob o n. 217 219.

FIADORES? Proprietário, Comerciante, Indico, não cobro adiant. Trato p/ interessado. Ver Avenida Rio Branco, 9, sl 304, Avenida N.S. Copacabana, 819, sala 602 e Rua Visconde de Pirajá, 455, sl 604. Tels. 27-6477 e 43-7489. Indico apartamentos.

IPANEMA — Aluga-se ap. 505 — R. Visconde de Pirajá n.º 4 c/ sala e qt. separado e área c/ tanque. Ver local. Tratar CARNEIRO DE MENDONÇA, IMÓVEIS — Av. Copacabana, 861 s/ 504 — Tel. 57-2853.

IPANEMA — Aluga-se o ap. 303 da Rua Visconde de Pirajá, 459, com 3 quartos, sala, cozinha, banheiro, dependências de empregada e garagem. Chaves c/ o porteiro e tratar na Av. Rio Branco, 156, sala 1 524.

IPANEMA — Cobertura — Aluga-se sala, 2 quartos — Bela Vista — Excelente para 1 ou 2 pessoas — Chaves com porteiro. R. Visconde Pirajá, 525 — C-01 — NCr$ 600,00 e taxas. Contrato 1 ano — Tel. 36-2334 — Mário.

IPANEMA — Alugamos ap. 202, Rua Visconde de Pirajá, 644, c/ 2 salas, 3 qts., dep. empregada, área com tanque. Ver só aos domingos de 10 às 14 horas. Tratar Av. Graça Aranha, 416, sala 613 — Tel. 42-7018.

IPANEMA — Aluga-se apartamento de sala e quarto separados, cozinha e banheiro, na Rua Barão da Torre, 185, ap. 405. — Chaves com Porteiro. Tratar na Rua 7 de Setembro, 88, Gr. 306 — Tel. 22-5502.

IPANEMA — [illegible] curto [illegible] mobiliado. Tel. [illegible] 2 sln. Rua [illegible] Silva, 93, 101. Tel. 47-[illegible] — [illegible] NCr$ 7[illegible].

IPANEMA — Al. Excelente ap. c 3 qts., 2 sls., 2 banhs., terraço, dep. emp. — Todo de frente p/ mar. Ver R. Visconde de Pirajá, 265, ap. C-01. Tratar Lgo. São Francisco, 26, sl 1 119 — 43-3413 — 23-2232.

IPANEMA — Aluga-se ap. c/ sala e quartos separados. Banheiro, cozinha, à Rua Visconde de Pirajá, 72, ap. 7. Chaves no 74, ap. 101. Tratar GVI. Telefone: 42-5863 — CRECI 936.

IPANEMA — Aluga-se o ap. 605 da Rua Visc. de Pirajá, 310 c/ qt. e sala separados. Chaves c/ porteiro. Tratar na Imobiliária MARVIL Limitada, Av. Rio Branco, 37 gr. 407/9 — Tels.: .... 23-5310 e 43-7142 — Aluguel 300,00 mais taxas.

LEBLON — Aluga-se Av. Gen. San Martin, 974 ap. 202, c/ sala, 3 qts. coz., banh., dep. emp. área c/ tanq. e varand., chaves no ap. 101 ou 102 e tratar na Rua da Alfândega, 98 s/loja — Tel. 43-6212.

LEBLON — KAIC aluga na Rua José Linhares, 117 o ap. 303, c/ sl., qt. sep., coz., banh., área c/ tanque. Chaves c/ porteiro. Tratar Rua do Carmo, 27-A — Tel. 32-1774 — CRECI J-72.

LEBLON — Aluga-se na Rua João Lira, 32, ap. 411. Chaves com o porteiro. Informações das 12 às 18. Tel. 23-5613.

LEBLON — Alugo ap., 3 quartos, sala, 2 banheiros, dep. serviço e garagem. Rua Eng. Cortes Sigaud, 200, ap. 102. Chaves no ap. 3-102.

LEBLON — (Av. Niemeier — Tamba) — Alugamos pequeno ap., sala, quarto sep., cozinha, banheiro. Rua Dr. Olintho Magalhães, 27, ap. 102. Aluguel: 150 mais taxas. Fiador proprietário. Chaves c/ Dona Olga, no 32 da mesma Rua. Tratar: Rua Assembléia, 11, gr. 503, das 12 às 17 horas.

RUA MONTENEGRO n.º 58, ab. 302. Alugo sl., qt. sep., coz., banh., área, tanque, WC emp. Chaves porteiro. Tratar d. úteis 9 às 12 hs. — 37-8609 — CRECI 1 078.

VIEIRA SOUTO — Aluga-se apartamento de luxo próximo ao Castelinho, 2 sls., 4 qts., 2 banhs., dependências completas e garagem. — Tratar Imobiliária Alexandre Kamp — Creci 468 — Tel.: 42-5773.

GÁVEA — J. BOTÂNICO

ALUGA-SE casa na Gávea, construção recente com 400 m2, excelente para Embaixada, vazia ou mobiliada, com telefone, 4 salas, 3 varandas, 5 quartos com armários embutidos, 1 escritório, 3 banheiros, 1 toalete, cozinha, copa com dispensa, adega, garagem para 3 carros grandes, área de serviço com lavanderia, 2 quartos e banheiro de empregados — Tratar pelo telefone ... 46-3863 ou na própria casa, Rua Senador Simonsen, 282.

GÁVEA — Alugamos o apartamento n.º 104 da Rua Padre Leonel Franca, 146, sala, quarto separados, banh., cozinha. Ver no local. Tratar Financial Administradora — Av. Franklin Roosevelt, 194 s/loja 203. Aluguel NCr$ 180,00. Tel. 42-7643 — Sr. Reis, CRECI 236.

GÁVEA — Aluga-se ap. 304 — Av. Rodrigo Otávio, 226 de frente c/ 2 salas, qts., coz., banh. Ver local. Tratar CARNEIRO DE MENDONÇA, IMÓVEIS — Av. Copacabana, 861, sala 504 — T. 57-2853.

JARDIM BOTÂNICO — Aluga-se à Rua Jardim Botânico, 228 o ap. 15 c/ sl., saleta, 2 qts., dep. emp. Chaves c/ faxineiro ou no ap. 16 e tratar na Adm. Fluminense S/A, Rosário, 129 — Tel. 52-6281 — Creci 661.

JARDIM BOTÂNICO — Aluga-se ap. s/ 102 de frente com boa varanda, Praça Pio XI, 20 c/ qt. e sala conjugado, banh. e coz. Alug. 200,00 — Ver local. Tratar CARNEIRO DE MENDONÇA, IMÓVEIS — Av. Copacabana, 861 s/ 504 — Tel. 57-2853.

JARDIM BOTÂNICO — Aluga-se ótimo ap. 202 da Rua Inglês de Souza, 193, com 2 quartos, sala, cozinha, dep. de empregada e garagem. Ver e tratar na COMPANHIA COMERCIAL E CORRETORA NOVO MUNDO, à Rua do Carmo, 71-2. and. s/ 201, pelos tels.: 31-3446 ou 52-2010 ramal 238 — (E. BICALHO — CRECI 927).

RUA LOPES QUINTAS — Aluga-se residência de luxo, tôda pintada de nôvo, 3 sls., 5 qts., 3 banhs., garagem. Tratar Imobiliária Alexandre Kamp — Creci 468 — Tel.: 42-5773.

ZONA NORTE

PÇA. DA BANDEIRA S. CRISTÓVÃO

ALUGO 2 vagas mobiliadas a rapaz na Praça da Bandeira. Tratar na Rua Barão de Iguatemi, 77, ap. 302 — D. Maria.

ALUGA-SE ótimo ap. n.º 212 sito ao C. São Cristóvão n.º 182 todo ref. c/ sala e quarto conj., coz., banh., área serviço. Aluguel 200,00 mais taxas. Ver local — Chaves c/ porteiro. Tratar Palmares Adm. de Imóveis Ltda. — Tels.: 22-6048 — 52-5239.

ALUGA-SE casa Av. Suburbana, 481 c/ 4. Sala, 2 quartos e podendo fazer garagem.

ALUGA-SE ap. 2 quartos 1 sala à Rua Pará, 303 c/2 Praça da Bandeira.

ALUGA-SE casa à Rua Pireúba, 26 em frente ao Colégio Brasileiro, c/ 2 quartos, 2 salas, dependências, escritório, garagem e amplo quintal. Preço NCr$ 380,00. Tel.: 34-5551.

ALUGA-SE apto. 2 quartos, sala e dependências. Rua Argentina, 58, apto. 202. Chaves e informações com o porteiro.

ALUGA-SE 1 ap. c/ sala, quarto, cozinha, banheiro e tanque — Trav. Soledade, 19, fundos do Instituto de Educação.

ALUGA-SE quarto na P. Bandeira a moça que trabalhe — Tratar tel. 54-4173.

ALUGA-SE um quarto a um ou dois rapazes — C. Leopoldina, 294 — S. Cristóvão.

BENFICA — Alugamos na Rua Licínio Cardoso, 167, frente com sala, 5 qts., banh., coz. Chaves local. Aluguel NCr$ 300,00. Tratar CIVIA — Trav. Ouvidor, 17, 4.º andar. Tel. 52-8166.

BARÃO DE UBÁ 118 c.22 — Alugo com s., 2q., copa e demais dep. Base NCr$ 190,00. Ver local das 8 às 12.

CASA — Aluga-se à da Rua Ebano, n.º 383 (junto à Praça Cardeal Leme), 2 qts., sala, quintal e jardim. Tratar na ADIBRÁS — Adm. Brasileira de Bens S/C. — Trav. do Paço, 23, s/loja.

PRAÇA DA BANDEIRA — Aluga-se o apto. 513 do Bloco "B", da R. Mariz e Barros 1.025, com sala e quarto separados, banh., e cozinha e dep. de empregada. Chaves c/ porteiro. Tratar c/ADMINISTRADORA SION. Av. Rio Branco 156, sala 1714. Tel. 52-5917.

PRAÇA DA BANDEIRA — Alugo casa 12, Rua Barão de Ubá, n. 118, Sala, 2 quartos, banheiro, cozinha, área. Contrato p/2 anos. Chaves na casa 27. Inf. p/telef. 52-4133, Carlos.

PRAÇA DA BANDEIRA — Alugamos ap. 1 qt., 1 sala, coz., banheiro, na Rua Teixeira Soares, 26, ap. 805. Chaves c/ porteiro e tratar Imobiliária Sagres Ltda. — Largo da Carioca, 5, sl. 401-2, Tel.: 42-0072 — CRECI 1238.

PRAÇA DA BANDEIRA — Aluga-se um quarto, pode lavar e cozinhar. Rua Senador Furtado n.º 91.

SÃO CRISTÓVÃO — Aluga-se ap. 207, da Rua Curuzu, 49 — 3 qts., sala, coz., banh. e dependência de empregada — Base NCr$ 300 — Ver e tratar no local.

SÃO CRISTÓVÃO — Aluga-se casa, c/ 3 quartos, 2 salas, cozinha, banheiro e varanda, na Rua Gal. José Cristino, 120 — Inf. no local.

SÃO CRISTÓVÃO — Aluga-se ap. sala, 2 qts., cozinha, depend. na R. Gen. José Cristino, 57, bloco F — 201. Chave com o porteiro. Tratar na Av. Gomes Freire, 176 sl 505 c/ José Guilherme. Tel. 52-2360.

SÃO CRISTÓVÃO — Aluga-se o apto. n.º 509, do Cpo. São Cristóvão, 182. Chaves no local. Tratar com GIOVANINNO & CIA. LTDA. Tels. 22-2340 e 52-0713. CRECI N.º 1287.

SÃO CRISTÓVÃO — Couto Magalhães 427 sob. alugamos com sala, 2 qtos. dep. Chaves no andar térreo. Tratar tel. 22-4924, das 12 às 19 horas.

SÃO CRISTÓVÃO — Aluga-se à Rua Emancipação, 18, apto. 201, c/ 2 qtos., 1 s., coz., ba., área c/ tanque. Chaves no 101. Tratar Av. Rio Branco, 108, s/402.

SÃO CRISTÓVÃO — Alugamos ap. c/ 1 qt., 1 sl., banh., coz., na Rua Benedito Otoni, 77, ap. 134. Chaves com o porteiro. Tratar Imobiliária Sagres Ltda. Largo da Carioca 5, sl. 401-2. Telefone 42-0072 — CRECI 1238.

TIJUCA — R. COMPRIDO

ALUGA-SE um apartamento de frente, sala, 2 quartos grandes, dependências sociais e de empregada c/ garagem, aluguel base NCr$ 400,00 — Rua Uruguai, 272, ap. 401 — Inf. no local, domingo e parte das 14 horas ou pelo tel. 29-8071 — 25-9888 — Sr. Isaac.

ALUGA-SE qt. sala e coz. R. Alzira Brandão, 118-A — 150,00 — Ver segunda-feira.

ALUGA-SE 1 quarto a uma moça — Rua Jeperi, 62 — Rio Comprido.

ALUGA-SE — Rua Dr. Satamini n.º 285 ap. 119 bloco "C", c/ 1 sl., 2 qts., dependências e sinteco. Aluguel NCr$ 320,00 — Chaves no local. Tratar telefone 52-5167.

ALUGA-SE 1 bom quarto na R. Marquês de Valença, 29 — Tijuca.

ALUGA-SE quarto para rapaz — Grande sossêgo — Único inquilino — Não falta água — Rua Aristides Lôbo, 150, sobr.

ALUGAM-SE quartos para rapazes — R. Conde de Bonfim, 791.

ALUGA-SE casa — Maria Amélia, 834-A. Preço NCr$ 200,00 — Ver no local e tratar telefone .... 34-5198.

ALUGA-SE quarto para casal ou moça. Ver e tratar. Rua 18 de Outubro n. 422 — Tijuca.

ALUGO ap. Rua Bom Pastor, 410 ap. 201 de 2 quartos, sala e dependências compl. Tel. 34-3537.

ALUGA-SE pequeno quarto sem móveis — Rua Félix da Cunha, 112, casa 13 — Tijuca.

ALUGA-SE ap. frente, 3 gdes. qts., 2 salas, demais dependências. Rua Maria Amélia, 302, ap. 401 (parte plana), próximo R. Uruguai. Tel. 58-8779 — Chaves com o zelador.

ALUGA-SE um quarto a rapaz solteiro, Rua S. Francisco Xavier, 573, sobrado.

ALUGA-SE: NCr$ 170,00, boa casa pequena, Barão de Petrópolis, 1068, próximo túnel. Rio Comprido, 3 qts., sala, coz., banh. e quintal. — 25-7071.

ALUGA-SE o apartamento 201 da Rua Uruguai, 566, c. VI, com 2 qts., sala, coz., banh. Preço NCr$ 320,00. Tel. 47-8661.

ALUGA-SE um apartamento nôvo, com três quartos e outras dependências, por duzentos e oitenta mil, na Rua Monsenhor Batistone n. 302, Tijuca, fica a segunda travessa de quem sobe a Rua Sebóia Lima.

ALUGO — Rua Uruguai, 237, ap. 102, c/ sancas, 2 qts., sala etc. — Até NCr$ 300,00. Ver com o porteiro. 38-3340 — 42-1337. CRECI 650. P. Lima.

ALUGA-SE ap. 1a. locação, sala, 2 qts., dep. emp. compl., garagem. R. Oto de Alencar, 26/110. Chaves c. o porteiro. Tratar Auxiliadora Predial. Trav. Ouvidor, 32. — Tel. 42-1869.

ALUGA-SE na Rua Almirante Cochrane, 56, ap. 208, com sala, 2 qts., deps. p/ 320,00 mensais. — Chaves c/ porteiro. Tratar Trav. do Paço 23, s/ 301.

ALUGA-SE na R. Eng. Ernâni Cotrim, 133/202, ap. de frente com sala, 3 qts. arm. embut., dep. compl., demais dep. Três e meio salários mín. e taxas. Tratar chaves no ap. 401.

ALUGA-SE casa na Rua Mariz e Barros, 1001, com 3 quartos, sala, garagem e demais dependências. — Ver no local das 9 às 12 e das 14 às 17 horas.

ALUGAM-SE quarto e vagas a moças ou rapazes, na Rua Alzira Brandão, 483. Tijuca.

ALUGA-SE um apartamento na R. Paulino Nogueira, 356. Telefone 58-0235.

ALUGA-SE o ap. 201 da Rua Marquês de Valença, 166, com quarto, sala, dep. empregada e grande varanda. Ver e tratar no local ou na Loja A.

ALUGA-SE ap. com 2 quartos, sala, varanda e dependencias, sobrado, Rua Uruguai n. 23 — ap. 2.

ALUGA-SE um quarto com armário embutido — NCr$ 50,00, R. Itapiru n. 831 — ap. 201.

ALUGO casa confortável c/ sala, 2 quartos c/ sancas e sinteco nôvo, banheiro completo em côres, copa-cozinha, ampla área de serviço e grande jardim na frente da casa — Rua Senador Soares, 41, casa 2 — Tel. 28-6619.

ALUGO ótimo ap. 2 qts., grande sala, dep. de emp. e grande área de ser. — Rua Aristides Lôbo, 75, ap. 406. Chav. c/ porteiro ou no 405. Tratar Rua Dr. Satamini, 57, ap. 302. Elias.

ALUGA-SE — Lindo ap. de 3 qts., salão, banheiro, cozinha, deps. empr. e 500 mts. da Pça. Saenz Pena — Rua Pereira Nunes, 242, ap. 401 — Aluguel NCr$ 300,00 mais taxas. Chav. no ap. 301 — Tratar 25-3675 c/ D. Ema.

ALUGA-SE ap., 2 quartos, sala e dependências — Rua Tenente Marques de Souza, 254 — NCr$ ... 143,00 — Tel. 45-5407 — Dr. Reinaldo.

CONDE DE BONFIM, 406-A ap. 706 — Alugo à óleo com quarto e sala separados, Saleta, banh., cozinha. Chaves na portaria. CRECI 615.

FIADOR — Proprietário para aluguéis. Solução rápida. R. Conde de Bonfim, 377, sala 610 — perto da Praça Saenz Pena.

QUARTO — Aluga-se modesto. — Tijuca. Telefonar: 38-5920.

RIO COMPRIDO — Aluga-se na Av. Paulo de Frontin, 423 o ap. 404 c/ 1 sala, 2 quartos, saleta, corredor, banheiro, cozinha, quarto e banheiro de empregada e área de serviço — Ver no local e tratar pelos tels. 31-3764 e 32-8766.

RIO COMPRIDO — Alugamos na Rua Barão de Petrópolis n. 453 ap. 204 com sala, 2 quartos, cozinha e banheiro por NCr$ ... 240,00 mais taxas. Ver no local e tratar na Rua México n. 11, s/loja — CRECI 1 239.

RIO COMPRIDO — Alugamos na Rua Tenente Vieira Sampaio n. 88, ap. 303, com sala, 2 quartos, cozinha, banheiro, dependência de empregada e área p/ NCr$ 260,00 e taxas. Ver no local no ap. 103, c/ o Sr. Pereira ou espôsa e tratar na Rua México n. 11, s/loja. Tel. .... 22-0977 — CRECI 1 239.

RIO COMPRIDO — Aluga-se casa 19 da Rua Elíseu Visconti n. 77, com 2 salas, 3 quartos, 2 banheiros, coz., varanda, 2 áreas e terraço — Ver no local, tratar PREDIAL PALERMO na Rua S. Dantas n. 117, s. 905. Tel. 52-4325 — CRECI 455.

RIO COMPRIDO — Ap. 205. Aluga-se na Rua Barão de Petrópolis, 561 — Ver no local [illegible].

RIO COMPRIDO — Aluga-se apartamento grande, mobiliado, 2 quartos, 2 salas, dependências de empregada, banheiro em cor — Rua Tenente Vieira Sampaio, 71/303. — Chaves no 306.

RIO COMPRIDO — Alugo o ap. 201 da Av. Paulo Frontin n.º 152 — com sala, copa, 3 quartos, deps. de empreg., varanda grande área, ônibus por andar — de frente — Combinar visitas à Avenida Rio Branco n. 114 — 14.º andar. Tel. 42-3300 — ESCRITÓRIOS KRUTMAN.

SAENS PENA — Aluga-se ap. à Rua Desembargador Isidro, 103, ap. 303-B c/ sala, 2 quartos, coz., banh. social e área de serviço c/ tanque. Quarto c/ dep. empr., vaga na garagem, tem elevador.

SAENZ PENA — Aluga-se ap., sala, 2 qts. de luxo, demais dependências, 280,00 — Rua Padre Champagnat, 55/309 — Urgente c/ proprietário.

TIJUCA — Aluga-se o ap. 307, da R. Haddock Lôbo, 161 com sala, 2 qts., banheiro, cozinha e dep. de empregada — Chaves c/ porteiro — Tratar c/ Administradora Sion — Av. Rio Branco, 156, sala 1714 — Tel. 52-5917.

TIJUCA — Aluga-se o ap. 104 (edifício s/ pilotis), da R. Conde de Bonfim, 650, com sala, 2 qts., cozinha, banheiro e dep. de empregada. Chaves c/ porteiro — Tratar c/ Administradora Sion — Av. Rio Branco, 156, sala 1714 — Tel. 52-5917.

TIJUCA — Aluga ap. luxo, 1a. locação, 3 qts., 1 sl., coz., banh., arm. embut., fórmica — Ver Rua Conde Bonfim, 16, ap. 204/304 — Alug. 400, encargos — Tratar Rua Assembléia, 45 — 5.º andar.

TIJUCA — Aluga-se ótimo quarto mob., sinteco c/ ou sem vaga de garagem. Rua Mariz e Barros, n. 372, ap. 203 — Tratar no local.

TIJUCA — KAIC aluga na Rua Haddock Lôbo, 123, o ap. 101, c/ sl., 2 qts., varanda, coz., banh., dependência empreg., área — Chaves c/ porteiro — Tratar Rua do Carmo, 27-A — Tel. ... 32-1774 — CRECI J-72.

TIJUCA — Aluga-se o ap. 502 da Estrada Velha da Tijuca, 38, com 2 quartos, sala, e demais dependências, inclusive garagem. Chaves c/ porteiro — Tratar na Av. Rio Branco, 108, s/ 201 — Tel. 32-3494.

TIJUCA — Alugam-se os aps. 209 e 210, da R. Dezoito de Outubro, 328, com sala, 2 qts., cozinha, banh. em côr, dep. completa de empregada — Chaves c/ porteiro — Tratar c/ Administradora Sion — Av. Rio Branco, 156, sala 1714 — Tel. 52-5917.

TIJUCA — Aluga-se Rua Conde de Itaguaí 16, ap. 302, Bl. B, de luxo, pisos em mármore, c/ sala, 2 qts., jard. inv., copa-cozinha, dep. empregada e garagem — NCr$ 380,00 mais taxas. Chav. port. Tratar IRMÃOS GUIMARÃES ADM. BENS S/A. R. Teófilo Otoni, 72. Tel. 23-1915. Creci 183.

TIJUCA — Aluga-se Rua Maestro Vila Lobos, 1, ap. 605, fte., c/ sala, 3 qts., banh. completo, coz., depd. Chav. port. Tratar IRMÃOS GUIMARÃES ADM. BENS S/A, R. Teófilo Otoni, 72 — Tel. 23-1915 — CRECI 183.

TIJUCA — Aluga-se Rua Comandante Xavier de Brito 18, ap. 504 c/ sala, 2 qts., banh. compl., deps. Chav. port. Tratar IRMÃOS GUIMARÃES ADM. BENS S/A. R. Teófilo Otoni 72 — Tel. 23-1915 — CRECI 183.

TIJUCA — Aluga-se o ap. 102 da Rua José Higino, 54-A, c/ 2 qts., salas e depend. completas, c/ telefone. Chaves no ap. 101 c/ D. Isabel. Visitas pela manhã — Tratar na Imobiliária MARVIL Limitada. Av. Rio Branco, 37, grs. 407/9 — Tels.: 23-5310 e .... 43-7142 — Aluguel NCr$ .... 300,00 mais taxas.

TIJUCA — Pça. Saens Pena — Alugo qt. a sra. que trabalhe fora. Tratar R. Soliano de Souza 47, ap. 2.

TIJUCA — Aluga-se o apartamento 205 da Rua Visconde de Figueiredo, 36. Ampla sala, 2 quartos, banheiro, cozinha, dep. completas de empregada e garagem.

TIJUCA — Al. junto à P. S. Pena ap. de 2 sls., c/ 38m2, 3 qts., j. inv., 2 banh., copa, coz., área, garagem. Todo pintado c/ sinteco. Rua Almte. Cocrane, 178. — Tratar ap. 506 — Tel. 34-0662.

TIJUCA — Aluga-se ótimo apto. de sala, 2 quartos, armários embutidos, banheiro em cor com boxe, cozinha, área c/ tanque e deps. de empreg. Pintado a óleo, sinteco etc. Aluguel de NCr$ 450,00 — Ver na Rua Antônio Basílio n. 38 — ap. 305 com o porteiro — Tratar na Rua do Carmo n. 38, sala 502. Telefone 42-4506 — das 13 horas em diante de segunda-feira.

TIJUCA — Aluga-se apart. novo em edif. s/ pilotis, c/ sala, 2 qts., vaga na garagem. Ver diàriamente na Rua Pontes Correia n. 239 — 102. — Infs. .. 32-5657.

TIJUCA — Aluga-se ótimo ap. com salão, 2 quartos, banh., cozinha e dep. empreg. — Ver à Travessa Nestor Vitor n. 195 — ap. 101 — Chaves c/ porteiro — Tratar 2a.-feira das 14 às 18 horas. Tel. 43-7046.

TIJUCA — Alugo o ap. 402-F da Rua Andrade Neves n. 293 — com sala, 2 quartos, deps. de empregada etc. Ver no local e tratar na Av. Rio Branco n. 114 — 14.º — Tel. 42-3300 — ESCRITÓRIOS KRUTMAN.

TIJUCA — S. PENA — Vagas a rapazes e moças educadas, ambiente familiar, móveis e telefone. P. refs. 34-5267.

TIJUCA — Conde de Bonfim n. 159 — ap. 107 — Térreo, alugamos com saleta, sala, 3 qts. peças amplas, qto. de empregada e área. Chaves no local — Tratar tel. 22-4924, das 12 às 19 horas.

TIJUCA — Aluga-se na Rua Barão de Mesquita n. 498, ap. 702, frente, com sala, 3 qts. com arm. emb., coz., banh., dep. de emp. e área de serv. envidraçadas. Chaves c/ porteiro e tratar na Rua da Alfândega n. 98, s/loja — Tel. 43-6212 — Alug. NCr$ 400,00 e taxas.

TIJUCA — Aluga-se uma casa c/ 2 qts., e 2 sls.. — Ver e tratar no local na Rua dos Araújos n. 102, c/ 5 ou com o proprietário na Rua General Roca n. 412, c/ 4 — Aluguel de NCr$ 300,00, incluindo os impostos.

TIJUCA — Aluga-se apto. grande sala, 2 ótimos quartos, terraço, de frente. Aluguel de .. NCr$ 280,00 — Ver na Rua Santa Carolina n. 42 — 101 — Tratar Dr. Paulo — Tel. 56-4375 e .. 34-1680.

TIJUCA — Alugo o ap. 106 da Rua Dr. Satamini n. 286 — com sala, quarto, deps. de empregada etc. Chaves com porteiro e tratar na Av. Rio Branco n. 114 — 14.º — Tel. .. 42-3300 — ESCRITÓRIOS KRUTMAN.

TIJUCA — Aluga-se bom apto. de frente na Rua Dulce n. 138 — apto. 201 — prox. ao Col. Militar e Praça Saens Pena com 2 qts., sala, varanda e demais dependencias — Chaves no ap. 401 — Tratar na Av. Rio Branco n. 156 — sala 931 — Tels. .. 43-4727 e 22-3623.

TIJUCA — Aluga-se à Rua Campos Sales, 67, ap. 101, c/ sala, 2 qts., deps. Chav. port. Tratar Irmãos Guimarães Adm. Bens S.A. R. Teófilo Otoni, 72, Tel. 23-1915 — CRECI 183.

TIJUCA — Aluga-se o ap. 401 da Rua Antônio Pinto de Mota, 89, com quarto e sala conjugados, c/ banheiro e cozinha. Para ver e tratar na Companhia Comercial e Corretora Nôvo Mundo, na Rua do Carmo, 71, 2.º andar, sala 201, ou pelos tels. 31-3446 ou 52-2010 ramal 238. (E. Bicalho — CRECI 937).

TIJUCA — Rua Uruguai, 237/101. Sala e quarto separados, mais dependências. Alugamos. Tratar na R. Alfândega, 300. Aluguel NCr$ 250,00.

TIJUCA — Aluga-se apartamento com 3 quartos e dependências. — Rua Santa Sofia, 115, ap. 403. — Chaves no ap. 304.

TIJUCA — Alugam-se 2 ótimos apt. novos, térreo outro, 1.º pavimento, sala, 3 qts., dependências de criado etc. — Rua Livreiro Francisco Alves, 11. Ver durante a semana até 16 horas.

TIJUCA — Aluga-se ap. 2 qts., sala, [illegible] área, copa, cozinha, [illegible] — 28-4104 — [illegible] NCr$ [illegible] mais taxas.

TIJUCA — Aluga-se o ap. 102 na Rua Aguiar, 42, com quarto, sala, coz., banh., dep. de emp. — Chaves c/ [illegible] Tratar na Rua da Alfândega, 208-A. 1.º andar. — Tel. 23-9863.

TIJUCA — Aluga-se ótimo ap. c/ 602, Rua Uruguai, 377, vaga na garagem, 2 salas, 2 quartos, demais dependências. Chaves com o porteiro. Tratar na Rua do Carmo, 17, 7.º andar.

TIJUCA — Aluga-se casa, sala, quarto, cozinha e banheiro. Rua São Miguel, 318, casa 136, fundos. Pede-se contrato e fiador — Aluguel 80 cruzeiros novos.

TIJUCA — Alugo ap. 801 — [illegible] Xavier, 302, c/ 3 qts., sl., dependências — 300 — Chav. portaria — 28-8161.

TIJUCA — Aluga-se ap. de frente, 1 sala, 1 saleta, 3 quartos, NCr$ 300,00 — R. Sta. Luiza, 448 ap. 301 — Chaves c/ porteiro.

TIJUCA — Aluga-se um quarto para rapazes que trabalhem fora. Rua Professor Gabizo, 57.

TIJUCA — Alugo quarto independente, casa de família, p/ rapaz ou senhor de trato. Rua Conde de Bonfim, 34-6620.

TIJUCA — Alugo ótimo ap. de sala, 2 quartos, banheiro, cozinha e dependência de empregada, localizado Rua Uruguai 87, ap. n.º 802. Preço 300,00. Tratar telefone 26-1794.

TIJUCA — Aluga-se Rua Uruguai, 390, ap. C-02, bloco E, c/ sala, coz., banh., depr. Chav. zelador. Tratar Irmãos Guimarães Adm. Bens S/A. R. Teófilo Otoni, 72. Tel. 23-1915. — CRECI 183.

TIJUCA — Aluga-se Rua São Miguel, 185, ap. 302, frte., c/ sala, 3 qts., banh. compl., coz., dep. empreg. Chav. port. Tratar Irmãos Guimarães Administração de Bens S/A. R. Teófilo Otoni, 72. Tel. 23-1915. — CRECI 183.

TIJUCA — Aluga-se Rua Valparaíso, 63, ap. 404, c/ sala, 2 qts., banh., coz., deps. Chaves port. Tratar Irmãos Guimarães Administradora de Bens S/A. R. Teófilo Otoni, 72. Tel. 23-1915. — CRECI 183.

TIJUCA — Aluga-se Rua Tiaçu, 70-A, Casa 7, c/ sala, 2 qts., banh. compl., deps. Chav. local. Tratar Irmãos Guimarães Adm. Bens S/A. R. Teófilo Otoni, 72. Tel. 23-1915. — CRECI 183.

TIJUCA — Alugamos o ap. 111 da R. Almte. Cochrane, 56, c/ sala, 2 qts., coz., banh. social completo, área coberta c/ tanque. Boas dependências. Aluguel NCr$ 350,00 e taxas. Chaves c/ porteiro. Tratar Imobiliária Zitrueb Ltda. R. Alfândega, 81-A, 1.º, tels.: 23-3996 e 23-9877 de 11h 30m às 17h45m.

ANDARAÍ — GRAJAÚ — VILA ISABEL

ALUGA-SE uma casa, quarto, sala, cozinha. Rua Tôrres Homem n.º 1 385, fundos, casa 103. Aluguel NCr$ 130,00. Tratar na Rua Vilhena Drumond n.º 129, c/3, Vila Isabel.

ALUGA-SE ap. sala, 3 qtos. e dependências. NCr$ 300,00 e taxas. Rua Juperana, 4. ap. 403. Tel. 36-2199.

ALUGA-SE uma casa na Rua Maxwell, 204 — Vila Isabel, com 5 quartos, 2 salas e demais dependências.

ANDARAÍ — Aluga-se Rua França Júnior 500, aps. 101 e 203, fte., c/ sala, 2 qts., coz., banh. Chav. zelador. Tratar IRMÃOS GUIMARÃES ADM. BENS S/A. R. Teófilo Otoni 72 — Tel. ... 23-1915. CRECI 183.

ANDARAÍ — Alugo ou vendo, apartamento c/3 quartos. Rua Ernesto de Souza, 65, bloco B, 404. Ver diàriamente. Sr. Kleber ou Alfredo. Tratar pelo tel. 30-9594 — Sr. Clóvis. Preço NCr$ 270,00.

ALUGA-SE saleta, qt., coz., ind. R. Visc. Sta. Isabel, 220, sob. 90,00. Ver local e dep. Tratar R. Goiás, 322 a noite.

ALUGA-SE ótimo ap. frente, 3 qts., sl. grande, Rua Pereira Nunes, 242, ap. 401 — Chaves 301 — Tratar 25-3675 — Al. NCr$ 350,00.

ALUGA-SE ótima sala, frente independente — Rua Justiniano da Rocha, 49 — Vila Isabel.

ALUGA-SE — Grajaú — Pede-se fiador, ap. 2 qts., sl., var., 2 banhs., está c/ sinteco — NCr$ 270,00 c/ taxas — Tratar tel.: 38-3310, hoje até às 14 hs ou no local na R. Teodoro da Silva, 813/204, das 14 hs às 17 hs.

GRAJAÚ — Aluga-se ap. de 2 quartos, sala, saleta, copa, cozinha, banheiro e dependência completa de empregada. — Ver na Rua Nossa Senhora de Lourdes n. 22, ap. 101 — Ver diàriamente das 8 às 12 horas e de 14 às 17. Aluguel NCr$ 300,00

GRAJAÚ — Rua Gurupi, 11 — Aluga-se apt. térreo, sala, dois quartos e dependências. Informações na Predial Andorinha Limitada. Rua Álvaro Alvim, 48 s/ 1009 — Tel. 22-1453.

GRAJAÚ — Aluga-se casa, 2 qts., sala, var., área, aluguel NCr$ .. 250,00, contr. 1 ano — Ver das 8 às 12 hs — Rua Rosa e Silva, 122 — Tel. 54-5537.

GRAJAÚ — Casa, aluga-se qt., sala, coz., banh., área — Aluguel 160,00 — R. Açaí, 104 começa R. Brão. Bom Retiro, 1 517.

GRAJAÚ — Aluga-se Rua Rosa e Silva, 119-A, ap. 401, c/ sala, 2 qts., banh. compl., coz., demais deps. Chav. c/ o síndico. Tratar Irmãos Guimarães Adm. Bens S/A. R. Teófilo Otoni, 72. Tel. 23-1915. — CRECI 183.

GRAJAÚ — Alugo, na Rua Visconde de Santa Isabel n.º 497, o apartamento n.º 105, 2 quartos etc. NCr$ 220,00. Ver com o porteiro.

GRAJAÚ — Aluga-se ótimo ap., 1 sl., 1 qt., coz., banh. c/tq., dep. empreg. Ver Rua Mearim, 40, ap. 401. Alug. 200 encargos. Tratar Rua Assembléia, 45. 5.º andar.

GRAJAÚ — Aluga-se apartamento de frente com quarto, sala, banheiro em côr, cozinha, Rua Canavieiras, 156. ap. 102.

GRAJAÚ — Aluga-se apartamento com 2 quartos, sala grande, banheiro, cozinha, dependências de empregada completas, Rua Caruaru, 486, ap. 303. Aluguel NCr$ 350,00. Chaves no ap. 204, pela manhã. Tratar na CONTIL — Rua Sete de Setembro, 124, 4.º andar — 43-2431.

GRAJAÚ — Aluga-se ap. tipo casa, sala, 2 quartos, copa, cozinha, entrada independente. Tel. 58-2271, Rua Grão Pará 304, ap. 201, perto do Cinema Sta. Alice.

GRAJAÚ — Alugamos 1 sala, 2 quartos, coz., banh. e dep. de empregada. Ver na Rua Marechal Jofre n.º 136, ap. 202. Chaves no ap. 102 e tratar Lança S.A., Av. Rio Branco, 20, s/801. Tel. 23-2710. CRECI 41. Cor. Daniel Santhiago.

MARACANÃ — Aluga-se ótimo ap., 2 qtos., 1 sala, coz., banh., área, dep. empreg. Ver Rua Turf Club, 12, ap. 612. Alug. 330 encargos. Tratar Rua Assembléia, 45. 5.º andar.

MARACANÃ — Alugamos ótimo ap., Rua Turfe Clube, 12, ap. 302. Dois qts., sala, banheiro, cozinha. Ap. claro, arejado. — Aluguel NCr$ 280 e taxas. Fiador proprietário. — Tratar: Rua Assembléia, 11, gr. 503, das 12 às 17 hs. — Chaves c/ porteiro.

QUARTO — Alugo peq. 35 mil, com dep. Ver hoje e 2a. feira, Rua São F. Xavier, 786 — D. Jarina. Tel. 23-8969.

QUARTO peq. sra. p/ lavar e coz. R. Verna Magalhães, 14, sob., esq. c/ B. B. Retiro, 50,00 — Ver c/ D. Neném.

VILA ISABEL — Aluga-se quarto, a 2 rapazes ou 2 moças. Rua dos Artistas, 33 — 201 — 70,00.

VILA ISABEL — Aluga-se à Rua Maxwell n.º 304 com 1 sala, 4 quartos, grandes 2 pequenos, sendo que um quarto está situado no quintal, banheiro social, banheiro de empregada, cozinha e copa. Ver no local. Aluguel NCr$ 600,00, mais encargos. Tratar na Trav. do Paço, 23, gr. 1 112 (atrás da Igreja São José).

VILA ISABEL — Aluga quarto mobiliado a 1 pessoa — Tel. [illegible]

VILA ISABEL — Aluga-se apartamento nôvo, R. [illegible] 320 — Tel. 38-5264.

VILA ISABEL — Aluga-se excelente apartamento de 2 quartos, 1 sala, banheiro social, cozinha e dep. de empregada. Ver no local na Rua Maxwell, 42, ap. 101. Chaves no bar do mesmo prédio, com Sr. Delfino. Tratar na Companhia Comercial e Corretora Nôvo Mundo, na Rua do Carmo, 71, 2.º andar, s/201, com Sr. Jacques, Tel. 31-1030 — E. Bicalho. CRECI 937.

VILA ISABEL — Aluga-se ap. 1 qto., 1 sl., coz., banh., dep. empregada, garagem. Alug. 250 encargos. Ver Rua [illegible], 414, ap. 403. Chave [illegible] 435. Tratar Rua Assembléia, 45, 5.º andar.

VILA ISABEL — Aluga-se ap. sala, 2 qtos., dep., empr. Rua Visconde Santa Isabel, 218, ap. 203. Chaves ap. 102.

VILA ISABEL — Aluga-se ótimo ap., qto., sala separados, banh., coz. Base 180,00. Ver Rua Conselheiro Correia n.º 2, ap. 101, frente. Chaves portaria. Tratar Sérgio Castro, Depto. Administração Bens. Assembléia n.º 40, 12.º andar — 31-0717. CRECI 22.

LINS — BÔCA DO MATO

ALUGA-SE ap. na Rua D. Romana n.º 309, Lins Vasconcelos. Informações no local.

ALUGA-SE ap. 2 qts., sl., cozinha — R. Dona Romana, 309, ap. 209 — Lins — Ver hoje, 9 às 16 horas — Sr. Estivaldo.

ALUGA-SE ap. c/ sala, 2 quartos e demais dependências — Rua D. Francisca, 20, ap. 201 — Lins.

ALUGA-SE um ap. pequeno, Banco de Habitação. Rua Dra. Romana, Bloco 6 ap. 102 — Das 9 às 14 horas.

DUAS VAGAS ap. rapaz. Fonseca Teles, 113, ap. 207. Ver sábado e domingo. Dias úteis 28-3955 — José Expedito.

LINS — Aluga-se à Rua Condessa de Belmonte, 362, ap. 101 c/ sl., 2 qts., coz., banh., dep. emp. e área c/ tanq. Chaves no local, ap. 401 e tratar na Rua da Alfândega, 98 s/loja, Tel. ... 43-6212 — Alug. 200,00 e taxas.

LINS VASCONCELOS — Alugamos casa c/ 1 sala, 2 quartos, coz., banh., área c/ tanque e jardim. Ver à R. D. Francisca, 384 c/ 7, chaves no n.º 400 c/ 2. Sr. Luiz e tratar LANÇA S/A. Av. Rio Branco, 20, s/ 801 — Tel. 23-2710 — CRECI 41 — Cor. Daniel Santhiago.

LINS — Aluga-se ap. c/ 2 qts., sala, coz., banh. compl. e copa — Ver à Rua Carolina Santos, 125 c/ 5 — ap. 201 — Chaves no local. Tratar ALIANÇA IMÓVEIS — Pça. Pio X, 99-3.º and. Tel. 23-5911.

LINS — Aluga-se o ap. 206 da R. Pedro de Carvalho, 120, bloco B, 2 qts., sala e dep. Ver no local e tratar R. Ouvidor, 52 — Ribeiro — Tel. 31-2906.

LINS — Aluga-se ap. 201 — R. Vilela Tavares, 366, tipo casa, c/ garagem, prédio apenas 2 famílias. Contrato resid. ou comercial — Chaves ap. 101.

LINS — Aluga-se o ap. 201 da R. Amalfi, 99 (começa na R. Aquidabã) c/ 3 quartos, salão, copa, coz., banh. soc., área, quarto e banh. empregada e jardim na frente. Aluguel NCr$ 300 não tem condomínio. Chaves na casa ao lado. Tratar no Bco. Ultramarino Brasileiro S.A.

JACAREPAGUÁ

ALUGA-SE Casa, quarto, sala, cozinha, para casal. Ótima para quem vai iniciar família. Rua Grapiúna n. 211 — Vila Valqueire.

ALUGA-SE Casa c/ 1 sala, 2 qts. e dependências — Rua Florianópolis, 145 — Jacarepaguá — Tel. 26-2644. Sr. João.

ALUGAM-SE 2 qts., na Rua Baronesa, 1219, depois do n. 1233 — Chaves no local. Tratar na "Adsima" — Av. Almte. Barroso, 90, s/610/12 — Tel. — 22-0798 — Creci J-262.

ALUGA-SE Um apartamento na Estrada Motembu, 362 Taquara. Tratar com sr. Ari. — Jacarepaguá.

ALUGO no Tanque, ótimo apartamento de 2 quartos e demais dependências. Chaves p/favor, Rua Henriqueta, n. 44-F. Ap. 102 — Dr. Darci Tel. 32-9158.

ALUGA-SE uma casa de 2 quartos, sala, cozinha, banheiro e quintal. Tratar no local na Rua Baraíris n. 129 — Taquara. Jacarepaguá.

ALUGA-SE casa de 2 qts., sala e dependencias, NCr$ 170,00, à Rua Atituba n. 115, c/ 3, Taquara, com D. Maria.

ALUGA-SE apartamento com 2 quartos, 2 salas, banheiro, cozinha e dependências de empregada — Ver e tratar na Av. Geremário Dantas, 1 170 — Freguesia.

CASA Sala, 2 qts., Banh., coz., Água, luz e ônibus à porta NCr$ 80,00. Entrada dos Bandeirantes n. 11079 Km 11.

CAMPINHO — Casa. Aluga-se à Rua Ana Teles, 601, casa V c/ 2 quartos, sala, cozinha, banheiro, peq. quintal. Aluguel NCr$ ... 200,00. Fiador ou depósito. Tratar: Av. Rio Branco, 156 s/ 908/ 939. Tels. 22-5814 — 32-5735 — CRECI 1 137.

ESTRADA — JACAREPAGUÁ n. 7 030 c/ 16 — Alugam-se 2 casas com 2 quartos — sala, banh. coz., c/ 3 áreas, por NCr$ ... 180,00 cada — Freguesia.

JACAREPAGUÁ — Alugo na R. Fco. Acquarone, 63, junto à Churrascaria Tem-Tem c/ 2 qts., ampla sl., copa-coz., banh. luxo, armários embutidos. NCr$ 200,00 — Chaves no local. Tels. 22-0262 e 22-4015 — CRECI 132.

JACAREPAGUÁ — Aluga-se casa na rua Prof. Henrique Costa 600, Ver no local. Tratar GVI Ltda. Tel. 42-5863. Creci 936.

JACAREPAGUÁ — Alugo boa casa, de quarto, sala, cozinha, banheiro e área (casal sem filhos) — Rua Marité, 147; 5.º ponto depois de Campinho.

JACAREPAGUÁ — Aluga-se ótima casa na Rua Retiro dos Artistas, 523 — c/7, com 3 quartos, 2 salas, cozinha, banheiro e dep. de empregada. Ver no local e tratar na Companhia Comercial e Corretora Nôvo Mundo na Rua do Carmo, 71, 2.º and. — s/201, ou pelos Tels. 31-3446 ou .... 52-2010 ramal 238 — (E. Bicalho — Creci 937).

VILA VALQUEIRE — Aluga-se 1 apto. com quarto, sala, cozinha, banheiro — Ver na Rua Graúna n. 185 — fundos, apto. 201

VILA VALQUEIRE — Aluga apt. térreo tipo casa c/sala, 2 qts., copa, coz., banh. compl., Sinteko, entra. elétro, na rua Camaratuba, 270. Ver no local e tratar av. Rio Branco, 114 — 14.º and. Tel. 32-1648 — Escritórios Krutman.

CENTRAL

ABOLIÇÃO — Alugam-se 2 casas com 2 quartos e sala. Ver Rua Djalma Dutra, 482.

ALUGA-SE ótima casa sita à Rua Curupaiti n.º 205 c/ 1, sala 2 qts., coz., banh., quintal, área — Alug. 150,00 mais taxas. Ver local das 12h às 16h. Tratar: PALMARES ADM. DE IMÓVEIS LTDA, Av. Graça Aranha, 226 sl 1 111 — Tel. 22-6048 — 52-5239.

ALUGA-SE uma casa à Rua [illegible], 270 em Mal. Hermes.

ALUGA-SE, Rua Guaramiranga n.º 592, casa 12, ap. 201 — Piedade — 2 quartos, sala, dependências, terraço, tudo de luxo.

ALUGA-SE qt. gde., coz., tanque tudo ind. R. Goiás, 322 fte. Est. Encantado, para sras. ou casal distinto s/ filhos. 100,00.

ALUGA-SE qt. gde. p/ lavar e coz. R. 24 de Maio, 41. Ver local e trat. R. Goiás, 322 — Encantado. 90,00.

ALUGA-SE o [illegible] com 3 cômodos, 2 áreas etc., ótimo p/ morada, escritório ou pequena indústria — Rua Ana Neri, 404, S. Francisco Xavier. Chaves na Tinturaria ao lado. Tratar na Av. Graça Aranha, 174 - 9.º s. 917 e 18. Aluguel NCr$ 400,00 e taxas.

ALUGA-SE — Rua [illegible] ap. 308, [illegible] 300,00 mais taxas — Chaves na portaria. Tratar [illegible] Praça Pio X, 119.

ALUGA-SE casa para [illegible] quartos e sala. [illegible] NCr$ 160,00. Ver na R. [illegible] 96 c. 4 [illegible]. Tratar Bco. Ultramarino Brasileiro S.A. Praça Pio X, 119.

ALUGA-SE casa 3 na Rua [illegible] Neves, 102 c/ quarto, sala, coz., área, banh., precisando reparos. Chaves na c/ 2 — Aluguel NCr$ 170,00. Tratar no Bco. Ultramarino Brasileiro S.A. Praça Pio X, 119.

ALUGA-SE casa pequena e modesta, qt., sala e cozinha, NCr$ 130,00 — R. Visconde Itabaiana 127 — Engenho Nôvo.

ALUGA-SE apartamento 1 sala, 2 quartos, dependências — Rua Frei Fabiano, 344 — Engenho Nôvo.

ALUGAM-SE duas casas com dois quartos, sala, cozinha, banheiro e grande área 170,00 e 150,00 — R. Teixeira de Azevedo, 212 c/ 13 — Abolição.

ALUGA-SE casa c/ 2 qtos., quintal, banh. em côr — Rua Mons. Amorim, 47 — Eng. Nôvo.

ALUGA-SE um apartamento, 1 s., qt., banh., coz. — Rua Silveira Lôbo, 112 c/ B — Cachambi.

ALUGA-SE com quarto, sala, cozinha e banheiro, água e luz — NCr$ 70,00. Aceita casal — Rua Camaré, 217 — Ricardo Albuquerque.

ALUGO — Boa casa e um ap. Rua Borja Reis n. 625. Engenho de Dentro.

ÁGUA SANTA — Aluga-se ap. c/2 qts., sala, coz, banh., [illegible] amplas. Ver na Rua Paraná, 1037 — ap. 201. Chaves no apt. 101. Tratar Aliança Imóveis. Praça Pio X, 99 — 3.º andar. Tels. 23-5911.

ABOLIÇÃO — Aluga-se diversos apts. sala, 2 e 3 qts., coz., banh. compl., box coz. área c/ tanq. e garagem. Ver na Rua Silva Xavier, 76. Chaves no local. Tratar Aliança Imóveis. Pça. Pio X, 99 — 3.º and. Tels. .... 23-5911.

ABOLIÇÃO — Aluga-se casa c/ 2 qts., 2 sls., demais dependências, quintal, área e varanda — Rua Bráulio Muniz, 224 — 255 mais taxas — Administradora Diniz & Faria Ltda. — Cor. resp. D. Faria — CRECI 916.

ALUGO ótimo apartamento, sala e quarto — Rua Piauí, 351 101 f. — Ver e tratar das 14 às 16 hs.

ALUGA-SE casa, Madureira, Turiaçu. R. Conselheiro Galvão n. 846-F, chaves na frente, no 2.º c/ Sr. Fernando c/ 2 quartos, sala, coz., banh., quintal. Tratar c/ prop. Av. Almte. Barroso, 90 — 6.º — S. 605 — Das 15,30 às 17,30 horas — 42-5495.

ABOLIÇÃO — Aluga-se ap. 3 qts., 1 sl., Cozinha, banheiro completo e área com tanque, pintura nova, fogão nôvo e gás de rua, não paga condomínio. Aluguel NCr$ 180,00. Ver e tratar Rua Teixeira de Azevedo, n. 383 ap. 202 F. até às 14 horas depois, pelo tel. 22-4219. Com sr. Antônio.

ALUGA-SE Ap. 201 da Av. Ernani Cardoso, 213 c/7 c/3 qts., c/ D. B. Tratar no local.

ALUGA-SE boa casa tip. ap., sala, 2 quartos, etc., entrada para carro. Rua Torres de Oliveira, 77 — Piedade. Trata-se no local.

ALUGO sala quarto, cozinha. R. Cristóvão Colombo, 178 — Méier.

ALUGA-SE casa, 2 qts., 2 salas, cozinha e banheiro e quintal. R. Conselheiro Agostinho, 56, casa 6 — Méier — Todos os Santos. NCr$ 200,00. Contrato e fiador.

ALUGA-SE, qt. e coz. indep. Ver R. Gen. José Cristino, 46 e R. 24 de Maio, 167. Tel. 54-4805.

ALUGA-SE ap. espaçoso c/ 2 quarto, 1 sala, cozinha, banheiro, varanda etc. Todo com sinteco. NCr$ 250,00 — Rua Henrique Dias, 25, ap. 201 — Rocha.

ALUGA-SE uma casa com sala, quarto, cozinha, banheiro e área. NCr$ 160,00. Rua Curupaiti, 317 casa 26 ap. 101. — Engenho de Dentro.

ALUGA-SE no Méier na Rua Frei Fabiano, n. 543, um apartamento com sala, quarto, cozinha e banheiro completo. NCr$ 140,00 — Tel. 49-0419 ou 06 — 93-0611.

ALUGA-SE um quarto a 2 rapazes com 2 ou 3 meses em depósito — Rua Xavier dos Pássaros n. 216 — Tel. 29-3699 — Piedade.

ALUGA-SE apto. de 2 quartos, sala e mais dependencias na R. Assis Carneiro n.º 356 — Piedade.

ATENÇÃO — Fiadores idôneos proprietários e com. p/ casas e aps. solução na hora. Resolva s/ problema d/ máxima segurança e honestidade. Façam-nos uma visita s/ compromisso — Rua Senador Dantas, 117, sala 1 507. Tel. 22-9345.

ALUGO apto. pequena sala, qt. coz., banh., na Rua Teixeira de Azevedo n. 44 — Carta de fiança ou depósito de 3 meses. — Preço NCr$ 130,00.

ALUGA-SE um apartamento na Rua Francisco Portela n. 75 — Fundação Guadalupe perto da Fábrica do Melhoral.

ALUGA-SE quarto grande c/ sinteco casal de senhoras ou senhora c/ direito a casa tôda, p/ lavar e cozinhar — Av. Suburbana, 3930-B 3, ap. 306 — Piedade — D. Nair.

ALUGA-SE um ap., 2 quartos, sala e quarto de empregada na Rua Brasilina, 16, ap. 201, enfrente a praça de Cascadura — Tel. 29-9631.

ALUGA-SE ap. confortável — 3 quartos, varanda, j. inverno e garagem. Ver na Rua Bento Gonçalves, 215 — Eng. Dentro. Tel. 29-4902.

ALUGA-SE uma casa com quarto, sala e cozinha a casal sem filhos. Rua Antonieta n. 153 — Madureira.

ALUGA-SE um quarto independente. Rua Clarimundo de Melo, 700 fundos — Quintino.

BANGU — Aluga-se, 1 casa com entrada para carros. — Rua dos Açudes, 1 126. Tratar, Rua do Café, 877 — Grotão Penha.

BENTO RIBEIRO — Alugamos 3 quartos, 1 sala, coz., banheiro e entrada p/ carro. Ver à Rua Teles Barreto, 218, chaves no n. 208 e tratar LANÇA S.A., Av. Rio Branco, 20, s/ 801. Tel.: 23-2710 — CRECI 41 — COR. DANIEL SANTHIAGO.

BENTO RIBEIRO — Alugo por ... NCr$ 120,00 casa grande na Rua Apoti, 61 — Desconto em fôlha de militares e funcionários — Tratar 48-7234 — Chaves favor 59.

BENTO RIBEIRO — Alugo casa na Rua América da Rocha, 92 — c/ sala, 3 qts., demais dependências, quintal. Ver no local, domingo e segunda, das 9 às 12 horas. Tratar Av. Rio Branco, 114 — 14.º — Tel.: 22-2957 — Escritórios Krutman.

BANGU — Aluga-se casa, quarto, sala, cozinha e dependências, 90 mil. Rua [illegible], 423.

BENTO RIBEIRO — Aluga-se casa c/ quarto, sala e dependências, na Rua Paramirim, 495. Chaves no local. Tratar Predial Bruno Ltda. — Rua Ouvidor, 169 - 5.º sala 514 — Tel. 23-6360. CRECI 1 108 J-280.

BENTO RIBEIRO — Na Rua Olívia Pires, 115, alugo duas casas. Tratar Rua Tôrres Homem, 492 c/ 6 — Tel. 58-9998.

BANGU — Aluga-se uma casa à Rua dos Limoeiros n.º 501 — NCr$ 120,00 — Tratar com Sr. Eduardo Esteves — Tel. 42-1922.

BENTO RIBEIRO — Aluga-se casa com dois quartos, sala, cozinha, banheiro em côr, entrada para carro. Aluguel 200 mil; não tem taxas — Rua Divinópolis, 177.

CAMPINHO — Alugo apto. de sala, quarto, cozinha, banheiro, área, tanque — Al. NCr$ 150,00 — Rua Januária n. 112, fica no final da Rua Maria José.

CASCADURA — Aluga quarto a rapazes — Preferencia militar à Rua Nerval de Gouveia n. 313.

CASCADURA — Aluga-se sala, 2 quartos, banh., coz., área com tanque e quintal — R. [illegible] Sôbra n. 920 — Aluq. NCr$ 180,00 — Chaves 876 c. 1 Ter.

HICIENÓPOLIS — Aluga-se ap. CIVIA S. A. — Tel. 52-8166, de 3 quartos, na Estrada Velha Pavuna n. 117 — 816 — ap. 202 — Tratar tel. 38-0123 em dias úteis — HUGO.

CACHAMBI — Aluga-se uma casa e um ap. maravilhosos c/ sala, 2 quartos, coz., copa e banheiro — Preço de NCr$ 280,00 — NCr$ 190,00 — Ver e tratar na Rua São Gabriel n. 533 - Sr. Manoel.

CRUZ — R. [illegible] 141 — [illegible] alg. casa, 2 qts., coz. e dep. Aluguel NCr$ 180,00. Tratar na Pr. Ltda. Rua do Ouvidor 130 — 9.º — Creci 408 — [illegible].

CATUMBI — Aluga-se na Rua Itapiru, 516, ap. 401 c/ 3 quartos, sala, dependência ao grande terraço. Chaves c/ porteiro. Tratar na Predial Bruno Ltda. Rua Ouvidor, 169 - 5.º sala 514 — Tel. 23-6360 — CRECI 1108 J-280.

[illegible] — Alugo — R. [illegible] S. Ribeiro — Ver no local e tr. na mesma rua em frente ao n.º 343 — Marcelo.

CASCADURA — Aluga-se o ap. 101 da Rua Florentino, 362, com 2 quartos, sala, cozinha e banheiro. Ver no local e tratar na Companhia Comercial e Corretora Nôvo Mundo, à Rua do Carmo, 71 — 2.º andar — s/ 201, ou pelos telefones 31-3446 ou 52-2010 ramal 238 — (E. BICALHO — CRECI 937).

ENCANTADO — Aluga-se uma casa de quarto grande, um pequeno, saleta, cozinha e mais dependencias, NCr$ 150,00 e outra de luxo ainda em reforma. Ver no local todo o dia de hoje à Rua Xavier dos [illegible] n. 28.

ENGENHO DE DENTRO — Aluga-se Rua Vieira, 394, casa 7, c/ sala, 2 qts., banh., coz., demais deps. Chav. na casa 4 c/ D. Carmen. Tratar Irmãos Guimarães Adm. de Bens S/A. Rua Teófilo Otoni, 72 — Tel. 23-1915. CRECI 183.

ENGENHO DE DENTRO, alugo ap. com sinteco, sala, quarto, cozinha, banheiro, área, vaga de carro. Daniel Carneiro, 217.

ENGENHO NOVO — KAIC aluga na Rua [illegible], 141, o ap. 403, c/ sl., qto. sep., coz., banh., varanda, área c/ tanque. Chaves no ap. 301. Tratar Rua do Carmo, 27-A, Tel. 32-1774 — CRECI J-72.

ENGENHO NOVO — Aluga-se na Rua Vaz Toledo, 651, ap. 201, c/ var., sl., 2 qts. e dep. emp. Chaves R. Miguel Fernandes, 635, ap. 102. Aluguel NCr$ 200,00. Tratar R. Relação, 15.

ENCANTADO — Aluga-se uma casa com quintal, 2 quartos, sala e dependências. Rua Pompílio de Albuquerque, 126.

ENGENHO DE DENTRO — Alugo apto. na Rua Mons. Jerônimo, 412 — c/sala, 2 qts., copa, coz., banh., sinteco. Chaves c/ porteiro. Várias preços. Tratar Av. Rio Branco, 114 — 14.º tel. 22-2957 — Escritórios Krutman.

ENGENHO DE DENTRO — Aluga casa com sala, quarto, cozinha e banheiro completo na Rua [illegible], 103 — NCr$ 130,00 — Contrato ou depósito.

ENGENHO DE DENTRO — Alugamos ap. 403, na Rua Mário Carpenter, 140, com sala, 2 quartos, banheiro, cozinha e dependências. Chaves com o porteiro. Tratar na Predial Imóveis Ltda. na Av. Rio Branco, 143 — Térreo. Tels. 52-3752 e 42-6817. Aluguel NCr$ 180,00.

ESTAÇÃO RIACHUELO — Alugamos 2 aps. c/ 2 qts. amplos, salão, coz., banh. compl. e banh., empregada na Rua Francisco Bernardino, 72. Chaves ap. 107 e tratar Imobiliária Sagres Ltda. — Largo da Carioca, 5, s. 401-2 — Tel.: 42-0072 — Creci 1238.

ENCANTADO — R. Pompílio de Albuquerque, 126 fte. casa 3 qts. Aluguel NCr$ 200,00, mais taxas. Tratar na Pec. Ltda. Rua do Ouvidor, 130 — 9.º — Creci — A-27.

ENCANTADO — Aluga-se ap. c/3 qts., sala, coz., banh., acabamento de 1.ª. Ver na Rua Goiás, 276 — C/2 — ap. 101. Chaves na casa 1 — ap. 101. Tratar Aliança Imóveis, Praça Pio X, 99 — 3.º and. Tels. 23-5911.

ENCANTADO — Rua Joaquim Martins, 349 c/20. Aluga-se casa com varanda, sala, 2 quartos, copa, cozinha, grandes áreas. — Aluguel NCr$ 200. D. Maria — Tels. 29-6496.

ENGENHO NOVO — Aluga-se apartamentos novos 1a. locação, sala, 2 quartos, cozinha e área grandes, dep. empregada, vaga garagem — Rua Joaquim Távora, 42 — Chaves no local. Tratar Predial Bruno Ltda. — Rua Ouvidor, 169 sala 514 — Telefone 23-6070 — CRECI J 280.

ENGENHO DE DENTRO — Aluga-se na Rua Bráulio Muniz n. 625, casa, c/ sala, quarto, cozinha e banheiro, tanque, c/ quintal. Tratar Av. Erasmo Braga, 255, 12.º andar, Tels. 32-8007 e 32-7450. Creci 1 260.

ENGENHO DE DENTRO — Aluga-se na Rua Mário Calderaro, 507, ap. 101, c/ sala, quarto, cozinha, banheiro e área c/ tanque. Chaves no local das nove às doze. Tratar Av. Erasmo Braga, 255, 12.º andar. Tels. .... 32-8007 e 32-7450. CRECI 1 260.

ENCANTADO — Alugam-se 2 casas com sala e quarto — Rua Pompílio de Albuquerque, 168-A — Tratar com Winston — CRECI 1.025.

ENGENHO DE DENTRO — Alugamos, casa. Rua Borja Reis, 659, casa 3. Dois qts., sala, cozinha, banh. compl., quintal, local p/ guardar auto. Aluguel NCr$ 210 e taxas. Fiador proprietário. Chaves na casa 9. Tratar: Rua Assembléia, 11, gr. 503, das 12 às 19 horas.

ENCANTADO — Rua Torres de Oliveira, 241, ap. 104-F, sala, 2 amplos quartos, coz., banh. Administradora Nacional S.A. Av. Presidente Antônio Carlos, 615 — 2.º pav. Tel. 42-1314.

ENGENHO NOVO — Alugo casa c/3 quartos e demais dependências. Ver na Rua Araújo Leitão, 756, [illegible] 9 horas.

ENGENHO NOVO — Aluga-se R. Conselheiro Jobim, 67, aps. 401 e 402, frente, c/ sala, 2 qts., cozinha deps. Chav. no ap. 301. Tratar IRMÃOS GUIMARÃES ADM. BENS S/A. R. Teófilo Otoni, 72 — Tel. 23-1915 — Creci 183.

ENCANTADO — Aluga-se na Rua Cruz e Souza, 112, ap. 201, fte., c/ sala, 2 qts., demais deps. Chaves c/ zeladora, Dona Brasília. Tratar IRMÃOS GUIMARÃES ADM. BENS S/A. R. Teófilo Otoni 72. Tel. 23-1915 — Creci 183.

ENGENHO NOVO — Aluga-se casa peq. NCr$ 185, R. Visconde Sta. Cruz, 540 c/ XIII — Fiador prop. ou dep.

FIADOR — Proprietários e comerciantes irrecusáveis para casas e apartamentos e lojas. — Temos com vários imóveis — Solução em 24 horas — Av. 13 de Maio n. 47 — sala 1 402 — (Das 8 às 18h30m).

MÉIER — Aluga-se excelente ap. de frente com var., sala, 2 qts. dep. completas de emp. Rua Lucídio Lago n. 235, ap. 401.

MADUREIRA — Aluga-se 1 ap. com 2 quartos, sala e dependencia, com estacionamento para carro na Rua Silvio Tibiriçá n. 151, chaves no ap. 201.

MÉIER — Aluga-se ótimo apart. grande, térreo, Rua Capitão Resende n. 206 — casa X. Chaves por favor no apto. 202.

MÉIER — Aluga-se ap. T/c. — 2 qts., sala e demais dep. vaga p/ carro. 1.ª locação, s/ condomínio — Rua Isolina n.º 255.

MARECHAL HERMES — Alugo ap. 1.ª locação, Rua Macanete, 597, c/ sala, 2 qts., demais dependências. Trat. Av. Rio Branco, 114 — 14.º — Tel. 32-1648 — ESCRITÓRIOS KRUTMAN.

MÉIER — Aluga-se à Rua Mário Calderaro, 694, casa c/ sal., 2 qts., coz., banh., varanda, área cob., jard. e quintal plantados. Chaves no local e tratar na Rua da Alfândega, 98, s/ loja. Tel.: 43-6212.

MÉIER — Aluga-se à Rua Maranhão, 290, c/ 5, ap. 101, 1.º loc., c/ sala, 2 qts., coz., banheiro, área c/ tanq., chaves no ap. 201 e tratar na R. da Alfândega, 98 s/ loja. Tel. 43-6212 — Alug. 200 e taxas.

MADUREIRA — Sala — Alugamos sala 204, Rua Carvalho de Souza, 247 ED. BANCOMERCIO, c/ banh. priv. Chaves c/ porteiro. Tratar Imobiliária Sagres Ltda. Largo da Carioca, 5 s. 401-2. Tel. 42-0072 — CRECI 1 238.

MÉIER — Aluga-se ap. térreo, [illegible] quartos e área [illegible] Rua Dias da Cruz, 941 [illegible] Chaves [illegible] 101. Tratar [illegible].

MARECHAL HERMES — Alugo aps. 102 e 302, Rua Dr. [illegible] c/ sala, 2 qts., demais dependências. — Aceito casal. Fiador ou depósito. Tratar Av. Rio Branco 114 — 14.º andar. Tel.: 42-3300 — ESCRITÓRIOS KRUTMAN.

MARECHAL HERMES — Alugo ap. Rua Jericó, 114 — c/sala, 2 qts., demais dependências. Aceito casal. Fiador ou depósito. Chaves no ap. 101 ou Rua [illegible], 193. Tratar Av. Rio Branco, 114 — 14.º — Tel. ... 52-1648 — Escritórios Krutman.

MARECHAL HERMES — Aluga-se casa, 2 quartos, sala, cozinha, banheiro, área com tanque e jardim — Rua [illegible] 640.

MADUREIRA — Aluga-se casa com 2 quartos, sala, cozinha, banheiro — Rua [illegible] 93 — Tel. 22-1314.

MADUREIRA — Aluga-se sala para escritório ou pequena indústria — R. Estrada do Portela, 29 — Chave na portaria e tratar c/ Sr. Figueiredo pelo tel. 22-7584.

MADUREIRA — Aluga-se o ap. 201, do bloco 1, na Rua Carvalho de Souza, 137, com 2 quartos, sala, coz., banh., dep. de emp. Chaves no ap. 302. Tratar na Rua da Alfândega, 208-A — 1.º andar — Tel. 22-9803.

MÉIER — Aluga-se o ap. 204 da Rua Camarista, 34, com 2 quartos, sala, coz., banh., dep. de emp. Chaves c/ zelador. Tratar na Rua da Alfândega, 208-A — 1.º and. — Tel. 22-9803.

MADUREIRA — Aluga-se a casa 5 da Rua 8 de Dezembro, 230, com 3 quartos, sala, coz., banh. e quintal. Chaves na casa 3 — Tratar na Rua da Alfândega n.º 208-A — 1.º andar — 22-9803.

MÉIER—PILARES — Aluga casa c/ hall, sala, 2 qts., coz., banh., área, c/ tanque e quint. Tratar pelo tel. 49-8327 NCr$ 160,00.

MAGALHÃES BASTOS — R. Correa Zerra, 210-Fte. Alug. casas c. sl., qt. e dep. Chav. no n.º 210-Fs. Trat. na [illegible] Sto. Portela, 34 s/ 401 (CRECI 182).

MÉIER — Aluga-se o ap. 605 da Rua Hermengarda, 20, conjugado p/ residência ou escritório. Chaves c/ porteiro. Tratar na Imobiliária MARVIL Limitada. Av. Rio Branco, 37, grs. 407/9 — Tels.: 23-5310 e 43-7142 — Aluguel: NCr$ 180,00 mais taxas.

MÉIER — Aluga-se o ap. 603 da Rua Hermengarda, 20, conjugado p/ residência ou escritório. — Chaves c/ porteiro. Tratar na Imobiliária MARVIL Limitada — Av. Rio Branco, 37, gr. 407/9 — Tels.: 23-5310 e 43-7142.

MARECHAL HERMES — Quartos NCr$ 60,00. Rua Pereira de Nóbrega, 165 — Campo dos Afonsos.

MÉIER — Aluga-se o ap. 606 da Rua Dias da Cruz, 210, todo pintado, c/ sinteco, de 2 qts. e depend. completas. Chaves c/ porteiro. Tratar na Imobiliária MARVIL Limitada, Av. Rio Branco, 37, grs. 407/9 — Tels.: 23-5310 e 43-7142 — Aluguel NCr$ ... 320,00 mais taxas.

OLINDA — Alugamos casas à R. Coronel José Ricardo, 1 052, c/ 1 — 11 — 13 — 17 — 19 — 25 por NCr$ 80,00 e taxas, c/ sala, quarto, cozinha e banheiro. Ver no local e tratar à Rua México, 11 — s/ loja. Telefone: 22-0977 — CRECI 1 239.

OLINDA — Alugamos à Rua Almirante Batista Neves, 132, casa com sala, 2 quartos, cozinha e banheiro por NCr$ 90,00. Taxas. Ver no local e tratar à Rua México, 11, s/ loja. Tels.: 22-0977 — CRECI 1 239.

OSVALDO CRUZ — Alugam-se 3 casas na Rua Dona Vicencia, 503, junto à estação.

OSVALDO CRUZ — Alugo várias casas c/1 e 2 qts., demais dependências na Rua Tabatã, 43. Ver no local e tratar Av. Rio Branco, 114 — 14.º tels. 22-1660 — Escritórios Krutman.

PIEDADE — Alugo ótimo apto. com 2 qts., sala, dependencias completas, na Rua Joaquim Martins n. 389 — Tel. 49-1420.

PIEDADE — Aluga-se ótima casa c/ qt., sala separado, banh., cozinha, área serv. c/ tanque. — Base 170,00. Ver R. Assis Carneiro, 451, casa III. Chaves na casa I. Tratar SÉRGIO CASTRO DEPT.º ADMINISTRAÇÃO BENS — Assembléia n.º 40 — 12.º andar — 31-0717 — CRECI 22.

PIEDADE — Aluga-se apartamento com sala, 2 qts., coz., banh., área com tan. NCr$ 160,00. Ver e tratar na rua Xavier dos Pássaros, 114.

PIEDADE — Aluga-se uma casa, sala, quarto, cozinha, banheiro, área, luz, água e independente. Contrato, desconto em fôlha ou fiador, dou preferência a família de religião católica — Rua Goiás, 778, casa 20 — Vila.

PIEDADE — Aluga-se casa — 1 quarto, sala, coz., banh — Rua Almeida Nogueira, 90, fds., 120 mais taxas — Chaves casa frente — Administradora Diniz & Faria Ltda. — Alfândega, 108, s/loja — Tels. 43-3618 e 23-4339 — Corresp. D. Faria — CRECI 916.

PIEDADE — Aluga-se ap. 101 C/2 na Rua [illegible] n. 141, por NCr$ 200,00 c/ 2 qtr., sala e demais dependências inclusive de empregada. Tratar na Rua 1.º de Março n. 29.

PIEDADE — Aluga-se 1 Rua da Capela, 390 (casa de frente) e ap. 301, fdo., c/ sala, 2 qtos., banh. compl., coz., dep. empreg. Chav. local de 9 às 12 hs. Tratar Irmãos Guimarães Adm. Bens S/A. R. Teófilo Otoni, 72. Tel. 23-1915. — CRECI 183.

QUINTINO — Aluga-se casa — Ver e tratar na Rua João Barbalho n. 9.

QUINTINO — APTO — Aluga-se c 2 quartos, sala, cozinha, banheiro, na Rua Paiva n. 184 — Tratar na Rua Uruguaiana n. 26 — 1.º andar.

QUINTINO — Aluga-se ap. 301 da Rua Franco Vaz, 61 c/ sala, 2 qts., coz., banh., área c/ tanque de frente. Ver no local. Tratar Predial Palermo, R.S. Dantas, 117 s/905 — Tels.: 52-4325 — CRECI 455.

ROCHA — Aluga-se ap. de frente com 2 salas, 3 quartos, cozinha, banheiro, dependência de empregada. Ver à Rua Canindé, n.º 32. ap. 302.

REALENGO — Estrada Água Branca n. 2 830 — Aluga-se 1 ap. de luxo, banheiro de côr, separado, 1 loja, 4 linhas de ônibus, condução direta à cidade, comércio à porta.

RICARDO DE ALBUQUERQUE — Aluga-se casa c/ sl., 2 qts., coz., banh. R. Pernúna, 105 a 100m da Est. Tratar das 9 às 13 horas diàriamente.

RIACHUELO — Alugamos casa c/ 3 quartos, salão, coz., banh., áreas e garagem, terraço e dep. empregada completa. Ver à R. Francisco Bernardino, 118 — fte., chaves n.º 91 e tratar LANÇA S.A., Av. Rio Branco, 20 — s/ 801, Tel. 23-2710 — CRECI 41 — COR. DANIEL SANTHIAGO.

ROCHA — Aluga-se ap. c/ sl., 2 qts., coz., dependências. Gal. Belford, 492-202. — Chaves nos fds. Tratar tel. 32-1294.

RIACHUELO — Aluga-se à Rua 24 de Maio, 316, ap. 313, com sal., 2 qts., coz., banh., dep. emp., área c/ tanq. e garagem, precisa pinturas, preço a combinar, chaves c/ port. e tratar Rua da Alfândega, 98, s/ loja. Tel. 43-6212.

SÃO FRANCISCO XAVIER — Aluga-se ap. c/sala, 2 qts., coz., banh., área c/tanq. e dep. empreg. Ver na Rua São Francisco Xavier, 701 — ap. 802. Chaves na portaria. Tratar "Aliança Imóveis". Praça Pio X, 99 — 3.º and. Tels.: 23-5911.

SAMPAIO — Aluga-se Rua Paim Pamplona, 474, ap. 402, fte., c/ sala. 2 qts., banh. compl., coz., deps. Chav. ap. 302, c/ D. Nair. Tratar IRMÃOS GUIMARÃES ADM. BENS S/A. R. Teófilo Otoni 72 — Tel. 23-1915 — Creci 183.

TODOS OS SANTOS — Alugam-se os aps. 124 do Bloco "C" e no. 126, na R. Padre Ildefonso Penalba, 151, com sala, 2 qts., cozinha, banheiro e demais dependências. Chaves c/ porteiro. Tratar c/ Administradora Sion, Av. Rio Branco, 156, sala 1 714. Tel. 52-5917.

TODOS OS SANTOS — Aluga-se ap. c/ sl., 2 qts., banh., coz., área c/ tanque, [illegible] Chav. c/ zelador. Rua [illegible], 152, ap. 401. Tratar tel.: 22-7294.

LEOPOLDINA

ATENÇÃO — PENHA — Alugo apartamento n.º 101. Rua [illegible], 327, NCr$ 220,00. C/ garagem. Chaves no 201. Tratar Rua Quito, 12.

ALUGA-SE uma casa, sala, quarto, cozinha, W.C. — Aluguel NCr$ 70,00. R. Figueiredo Rocha, 849 — Vigário Geral.

ALUGAM-SE — Ap., sala, quarto, cozinha, 133. Desconto em folha. Kitch. 80. Rua General [illegible], 47. Olaria.

ALUGA-SE casa de quarto, sala e cozinha, à Rua da Inspiração, 505 — Vila da Penha.

[illegible] IMÓVEIS na Leopoldina tem clientes p/ aluguel ou compra de sua casa ou ap. Legalizações, financiamentos. Adiantamos dinheiro. Solução rápida. Rua José Maurício, 219 — sl 207 — [illegible].

ALUGA-SE quarto grande cozinha independente, Rua [illegible], 562 Bonsucesso.

ALUGA-SE um ap. sala, quarto, cozinha, banheiro e área. Rua Oriza n.º 1 196. Brás de Pina, perto da estação. Preço NCr$ 150,00.

ALUGA-SE casa sala, quarto, varanda e dependências. Rua [illegible] 1 092. NCr$ 160,00. Telefone 30-2399.

ALUGA-SE casa com dependências completas. Rua Dr. Alfredo Barcelos 82, Olaria (Leopoldina). Fiador idôneo ou desconto em fôlha — NCr$ 160,00.

AVENIDA BRÁS DE PINA, 1 046 — Ap. 201, sl., 2 qts., coz., banheiro completo, área azulej. Ver com zelador na cobertura e tratar tele. Telf. 42-0796.

ALUGA-SE casa c/ qto., sala, coz., banh. Rua Califórnia n.º 295 — Penha.

ALUGA-SE Vista Alegre — Av. São Félix, 240, amplo ap. aluguel 120 — Tratar Sr. Chaves Av. Antenor Navarro, 99 sob. 30-7011 — B. Pina.

ALUGA-SE a casa da Rua Miguel Vieira Ferreira n.º 87, com sala, 2 quartos, banheiro, cozinha etc. Aluguel NCr$ 390,00 e taxas. Tratar na CONSELD S/A. Tels. 23-7721 e 32-5285.

ALUGA-SE uma casa, sala, quarto, cozinha, banheiro, área e varanda. NCr$ 120,000 — Rua [illegible] 360 — Brás de Pina.

ALUGO apartamento na Av. Brás de Pina 2 052, ap. 201, nôvo, c/ dois quartos, etc. Chaves no local. Tratar a partir de seg.-feira pelo tel. 31-1331, no horário comercial.

ALUGA ap., sala, 2 qts., e mais dependências. Ver na Rua Leonídia 43, ap. 101, até 13 horas — Ramos. Tratar Rua dos Romeiros 108, Penha.

ALUGA-SE casa. Rua Enes Filho 300. Tratar no local.

ALUGA-SE um ap. com sala, qt. e dependência na Rua Fuscal n. 291. Vila da Penha.

ALUGA-SE uma casa com 2 quartos, sala, cozinha, banheiro e dependências na Rua Cuba n. 569. Penha Circular. Final do ônibus 490, [illegible] Velho. Todos os dias depois das 16 horas. Com [illegible].

APARTAMENTO com sala, 2 qts., banh., área c/ tanque, Alugo Rua Santa Mariana, 351, Bonsucesso. Condução à porta. Tratar no local ou tel. 30-3337.

ALUGUEL — FIADOR com 4 imóveis — Irrecusável — Forneço — Praça Tiradentes, 9, sala 1 003 — Junto ao Cinema São José.

ALUGA-SE um ap. 2 quartos, sala, coz., banheiro e uma casa. 1 quarto, sala, coz., banheiro na Rua [illegible], 48 — Higienópolis. [illegible]

ALUGA-SE um apartamento. Rua [illegible], 418 — Bairro Higienópolis.

ALUGA-SE meia-água pequena — R. Guatemala, 437 — Penha Circular.

ALUGA-SE uma casa, sala, quarto, cozinha. Tôda independente. Rua Joaquim Rodrigues, 144 casa II Parada de Lucas. Tratar no local.

ALUGO — Ap. nôvo, conjunto 4.º centenário. 2 qts., sala, coz., banh., e área. Tratar até 16 à tarde na est. Velha da Pavuna, 117 bloco A-11 — Ap. 104 em Higienópolis, com Sidnei.

ALUGA-SE ap. com 2 quartos, sala etc., varanda com entrada de serviço — Av. Meriti, 2 450, ap. 201 — Vila da Penha Largo do Bicão.

ALUGA-SE um quarto de fundos para um senhor — Rua Major Rêgo n.º 70 — Ramos.

ALUGA-SE Uma casa quarto, sala e cozinha NCr$ 60,00 — Travessa Leonardo n.º 13 — Olaria.

ALUGA-SE uma casa, quarto, sala, cozinha, banheiro, na Rua Nova Jerusalém n. 520 — Bonsucesso.

ALUGA-SE ap. grde., c/ 3 qts., sl., copa, cozinha, c/ sinteco, persianas, chuveiro elétrico, banheiro e côr, armários embutidos nos quartos, pintura a óleo, c/ terraço e mais 2 qts. e banheiro, de frente para Avenida Brás de Pina. Muita condução na porta. Rua do Trabalho, 441, ap. 301 — Vila da Penha.

BONSUCESSO — Aluga-se casa pequena na Rua Manuel de Morais, 66 — perto da Igreja. Base NCr$ 130,00 — Tel.: 45-2265.

BRAZ DE PINA — Aluga-se casa c. s., 2. b., Rua Jaboti, 164 — (Seguir Rua Idumá). Ver local. Tratar Inês. Tels. 23-5981 — 5017.

BONSUCESSO — Aluga-se c/ 3 qts., sala, coz., banh., área e dep. empr. Av. Bruxelas, 86 — ap. 201 — fundos. Chaves c/ zelador no ap. 301 frente e tratar na Imobiliária Cartago Ltda., Rua México, 41 — Gr. 1308 — Tels.: 42-2989 — CRECI n. 1220.

BONSUCESSO — Aluga-se ap. 307 — Estrada Velha da Pavuna, 117 bloco B-16 — c/sala, 3 qts., banh., coz., c/armários embutidos e privativo para auto — Ver local com sr. Vidal — Tratar Carneiro de Mendonça, Imóveis — Av. Copacabana, 861 s/504 — Tels.: 57-2853.

BONSUCESSO — Alugo ap. 202, Rua Darke de Matos, 196 de frente c/ 2 qts., sala, 2 varandas, demais dependências. Ver no local e tratar Av. Rio Branco, 114 — 14.º — Tel.: 22-2957 — Escritórios Krutman.

BONSUCESSO — Aluga-se apartamento — Telefone 48-5311.

BONSUCESSO — Aluga-se ou vende-se ap. com 2 quartos, sala, armários embutidos e dependências. Rua Eudoro Berlinck, 29, ap. 202.

BONSUCESSO — Av. Paris, 220, ap. 101. Aluga-se uma vaga para rapaz.

BONSUCESSO — (Av. Brasil) — Aluga-se grande sobrado, nôvo, à Rua Luiz Ferreira, 73-A. Ver diàriamente. — Administradora Nacional S.A., Av. Presidente Antônio Carlos, 615 — 2.º pav. Tel. 42-1314.

BONSUCESSO — Aluga-se na Rua da Proclamação, 124, casa de quarto, sala, cozinha e banheiro. Tratar na Avenida Rio Branco, 156, sala 1 524. Tel. 52-9759.

BONSUCESSO — Aluga-se ótimo apartamento com 2 qts., sala e mais dependências, na Rua Regeneração, 940/202 — Tratar com Quintino. Tel.: 31-3653 — CRECI 1.095.

BONSUCESSO — Aluga-se o imóvel à Av. Londres, 165 — fundos, c/ 2 quartos, sala, cozinha, banh. e quintal. Aluguel NCr$ 200,00. Tratar no Banco Ultramarino Brasileiro S.A. Praça Pio X, 119.

BONSUCESSO — Aluga-se terreno 120 m2, NCr$ 200,00. Av. Teixeira de Castro, 124. Tratar Praça Engenho Nôvo, 4-209. Dr. Adail. 16 às 18 horas.

BRÁS DE PINA — Rua Muanã, 125. Aluga-se casa c/ sala, 2 quartos, coz., banh., gar. Tel. 30-6182.

BRAZ DE PINA — Aluga-se ótimo apartamento de quarto, sala, cozinha e dependências, na Rua Oricá, 241, s/ 301. Exige fiador. Tratar no local.

BONSUCESSO — Aluga-se sobrado 110m2, cimento armado para indústria ou comércio. Regeneração, 563 — Tel. 34-2556.

FIADOR — Proprietários e comerciantes irrecusáveis para casas e apartamentos e lojas. — Temos com vários imóveis — Solução em 24 horas — Av. 13 de Maio n. 47 — sala 1 603 — (Das 8 às 18h30m).

CORDOVIL — Aluga-se ap. com sl., qto., coz., banh., área. Rua Ipené 192, aps. 101 e 201. Chav. no local. Tratar tel.: 32-1294.

HELIÓPOLIS — Aluga casa, qt., sl. e coz. Chaves no Lar Escola São Judas Tadeu — Tratar tel. 32-1619 — CRECI 539.

HIGIENÓPOLIS — Aluga-se 2 casas, 2 quartos, sala, cozinha e banheiro — Rua Félix Ferreira n.º 365.

HIGIENÓPOLIS — Aluga-se diversos aps. c/ sala 1 e 2 qts., banh. compl. e área c/ tanq. Ver na Rua Astréia, 156 e 170. Chaves no ap. 101. Tratar Aliança Imóveis, Pça. Pio X, 99, 3.º and., Tel. 23-5911.

HIGIENÓPOLIS — Aluga-se o ap. 204 da Estrada Velha da Pavuna, 117-B, Bl. 8, com sala, 3 qts., banh. e coz. área c/ tanque, área de estacionamento, em primeira locação. Ver sábado e domingo e seg.-feira, de 8 às 16 h. Tratar na "ADALMA" — Av. Almirante Barroso, 90, salas 610/12 — Tel. 22-0798 — CRECI J-262.

HIGIENÓPOLIS — Alugam-se diversos aps. na Rua Capitão Bragança 293, de 2 quartos, sala, dependências de empregada, área c/ tanque, em primeira locação à NCr$ 100,00 — Chaves no local. Tratar Av. Rio Branco 183, s/ 2 114 — Tel. 22-1583. CRECI 331.

HIGIENÓPOLIS — Aluga-se ap. c/ sala, 2 quartos. Tratar Rua Carneiro da Rocha, 147, ap. 202.

HIGIENÓPOLIS — Aluga-se ap. c/ sl., 2 qts., banh., coz., área com tanque. Estr. Velha da Pavuna, 117. Bloco A-2, ap. 301. Chaves bloco A-3, ap. 201, Sr. Mário — Tratar telefone 32-1294.

HIGIENÓPOLIS — Alugamos 1 quarto e 1 sala, coz., banh. completo e área de serviço c/ tanque. Ver na Rua Darke de Matos 3, ap. 201. Chaves no bar c/ Sr. Manuel e tratar LANÇA S/A, Av. Rio Branco 20, sl. 801. Tel.: 23-2710. CRECI 41 — COR. DANIEL SANTHIAGO.

HIGIENÓPOLIS — Aluga-se casa c/ 3 qts., sala, coz., banh., área, jardim, varanda, garagem, na R. Prof. Actolfo Resende 91, fte. — Ver no local das 13 às 17 horas. Tratar Imobiliária Sagres Ltda. — Largo da Carioca 5, sl. 401/2. — Tel.: 42-0072. CRECI 1 238.

HIGIENÓPOLIS — Ap. 3 qts., sl. grande, área, demais dep. NCr$ 250,00. Rua Darke de Matos, Conjunto 4.º Centenário, B-6, ap. 103 — 28-6917.

JARDIM AMÉRICA — Aluga-se casa, 2 qts., sala, aluguel ... 170,00 — Rua Mozart, 292; (antiga Rua 16).

JARDIM AMÉRICA — Aluga-se casa, sl., qt., c., b. — Aluguel NCr$ 90,00 — Rua Marechal Antônio de Souza n.º 1 140.

JARDIM AMÉRICA — Aluga-se ap. c/sala, qt., copa, coz., banh., compl. e área c/tanq. Ver na Rua Constantino Menelau, 168 — ap. 102. Chaves no local. Tratar Aliança Imóveis, Pça. Pio X, 99 — 3.º and. Tel.: 23-5911.

JARDIM AMÉRICA — Aluga-se ap. 402 — R. Ministro Artur Costa, 425 — Informação local tel. ... 46-9876.

JARDIM AMÉRICA — Alugamos casa, Rua Cristiano Machado n. 272, fdos., c/ sala, quarto, coz. e banheiro. Ver no local, tratar no Financial Administradora — Av. Franklin Roosevelt, 194, s/loja 203. Aluguel NCr$ 100,00. Tel. 47-7645. CRECI 266.

JARDIM AMÉRICA — Alugam-se apartamentos de sala, quarto, banheiro e área com tanque, de frente para a praça. Rua Franz Liszt n.º 446. Tratar c/ o Sr. Ananias, ao lado, n.º 448-A.

JARDIM AMÉRICA — Aluga-se um ótimo apartamento. Rua Antônio de Albuquerque, 608, antigo 19 n.º 39.

JARDIM AMÉRICA — Aluga-se casa com 2 qts., sala e dep., NCr$ 120,00. R. Sebastian Bach, 200, fundos. Casal sem filhos.

LEOPOLDINA — Apartamento — Aluga-se na Av. Suburbana 3 109, com sala, 2 quartos e cozinha, quarto e banheiro de empregada. Tôdas as peças grandes. Chaves no local.

LEOPOLDINA — Bonsucesso — Aluga-se casa de quarto, sala, cozinha e banheiro e área na Rua Teixeira Ribeiro, 169, casa 3 — Chaves na casa 3-A com D. Fátima. Tratar Rua Riachuelo, 43 com o Sr. Maximiano — Tel. 22-5120.

MANGUINHOS — Alugamos 2 aps. 2 qts., coz., banh., área, varanda qt. emp. na Rua Sizenando Nabuco, 510 ap. 101 e 201. Chaves na loja. Tratar Imobiliária Segres Ltda. Largo da Carioca, 5 s401-2. Tel.: 42-0072. CRECI 1238.

OLARIA — Aluga-se, sala, qt., banheiro, coz. — R. Firmino Gameleira n.º 858. Tel. 47-8623. Ver tarde.

OLARIA — Alugo ap. frente, 2 qts., sala, sinteco etc. NCr$ 262,50. Dois quartos, área banheiro NCr$ 120,00 — Rua Silva e Souza, 95.

OLARIA — Aluga-se casa: quarto, sala, cozinha, banheiro, dependências, construção nova — R. Major Rêgo n.º 245.

OLARIA — Aluga-se a casa 3 da Rua Tenente Pimentel, 258, de quarto, sala, cozinha e banheiro. Tratar na Av. Rio Branco, 156, sala 1524. Tel.: 52-9759.

OLARIA — Alugo por NCr$ ... 200,00 ap. 104, frente da Rua Antônio Rêgo, 193, sala, 2 qts., banheiro compl., cozinha. Chaves p/ favor ap. 203 no bloco dos fds. Tratar 31-3256.

OLARIA — Ampla residência — Aluga-se à R. Alfredo Barcellos, 374, ap. 203, chaves no 364 c/ D. Leonídia, 250 mil. Tratar Brás Pina — Av. Antenor Navarro n. 99, sob. Sr. Chaves 30-7311.

OLARIA — Aluga-se uma casa de quarto, sala, cozinha e demais dependências. Rua Delfim Carlos 209.

OLARIA — Aluga-se ótima casa à Rua Antônio Rêgo, 857 frente, com 3 quartos, banheiro, copa, cozinha, sala, terraço, área e dep. de empregada. Ver e tratar pelo tel. 31-3446, Sr. JOAQUIM — Segunda-feira — (E. BICALHO — CRECI 937).

PENHA CIRCULAR — Alugamos ap. c/ 2 qts., sala, coz., banh., área, na Rua Lícia, 35, ap. 205, chaves na loja e tratar Imobiliária Sagres Ltda. Largo da Carioca, 5, salas 401-2. Tel. 42-0072 — CRECI 1238.

PRAÇA DO CARMO — Vila da Penha — Alugamos vários aps. 1a. loc. de frente, c/ 2 qts., sala, coz., banh., área, na Rua Camacuã, 95. Ver no local. Tratar Imobiliária Sagres Ltda. Largo da Carioca, 5, sls. 401-2. Tel. 42-0072 — CRECI 1238.

PENHA — Aluga-se ap.: salão, 3 qts., banh. social, dep. empreg. área c/tanq. e sinteco. Ver na Rua Jacaraú, 75 — ap. 304. Chaves no local. Tratar Aliança Imóveis, Pça. Pio X, 99 3.º and. Tel.: 23-5911.

PENHA — Alugo ótimo ap. em 1.ª locação na R. Maragogi, 97 — c/ sala, 2 qts., demais dependências. Ver no local e tratar, Av. Rio Branco, 114 — 14.º — Tel.: 42-3300 — Escritórios Krutman.

PARADA DE LUCAS — Alugo casa c/ sala, quarto, demais dependências, na Rua Missel de Mendonça, 122. NCr$ 110,00. Tratar Av. Rio Branco, 114 — 14.º tel.: 22-2937 — Escr. Krutman.

PRAÇA DO CARMO — Alugamos Av. Brás de Pina 1 076, ap. 403, edifício acabado de construir, acabamento fino, sala, 2 quartos, amplas dependências, área azulejada, próximo à grande área de recreio para crianças. Aluguel NCr$ 200,00 e taxas. Chaves no local. Tratar Imobiliária Zirtaeb Ltda — Rua da Alfândega, 81-A, 1.º and. — Tels. 23-3996 e 23-9877 de 11,30 às 17,45 horas.

PENHA — Aluga-se ap. tipo conjugado para casal. Rua Jequiriçá n. 601 Fdos.

PENHA CIRCULAR — Alugamos na Rua Jitaúna, 64, ap. 403, c/ jardim de inverno, sala, 3 qts., banh. coz. e banh. empr. — Aluguel NCr$ 250,00 — Chaves no ap. 401. Ver domingo até às 11h. Tratar CIVIA — Trav. Ouvidor, 17, 4.º andar. Telefone 52-8166.

PENHA — Alugam-se duas casas à Av. Meriti, 3 310, de quarto e sala. Ver no local e tratar na Av. Rio Branco, 156, sala 1 524 — Tel. 52-9759.

PENHA — Rua Belizário Pena, 375 — Aluga-se quarto independente, p/ rapaz solteiro. Chaves no local. Administradora Nacional, Av. Pres. Antônio Carlos, 615 — 2.º pav. Tel.: 42-1314.

PENHA — Aluga-se ap. de sala, 2 qtos., banh., coz., deps. completas empreg. De frente. Base: 100,00. Ver Praça Paulo Saboya n.º 129, ap. 205. Chaves portaria. Tratar SÉRGIO CASTRO DEPT.º ADMINISTRAÇÃO BENS — Assembléia n.º 40, 12.º andar. 31-0717 — CRECI 22.

PENHA — Aluga-se ap. 201 e casa da frente na R. do Couto, 470. Chaves no n.º 466, na mesma Rua. Inf. Dr. J. Ribeiro — 32-8310 e 52-8601.

PENHA — Aluga-se — Qt., sl., banh., coz., área c/ tanque. R. Aimoré 269—311. Tratar no local c/ o zelador Sr. Manuel.

PENHA CIRCULAR — Aluga-se uma casa tipo ap., c/ 2 quartos, sala, cozinha, banheiro, varanda e quarto de empregada. Ver e tratar à Rua Dr. Weinschenk, 62.

PARADA DE LUCAS — Aluga-se boa casa, laje, taqueada, quarto, sala e dependências. Rua Guadalupe, 155, casa 1, chaves ao lado.

RAMOS — Aluga casa em 1a. locação na Rua Conselheiro Paulino, 287 — c/sala, quarto, banh., coz., área c/tanque, entr. independente. Ver no local e tratar Av. Rio Branco, 114 — 14.º — Tel.: 42-3300.

RAMOS-OLARIA — Alugo ap. 102 Rua Mesquitela, 41 — c/sala, 2 qts., demais dependências no local e tratar Av. Rio Branco, 114 — 14.º — Tel.: 52-1649 — Escritórios Krutman.

RAMOS — Casa aluga-se 2 qts., 2 salas, g. quintal na Rua André Pinto, n. 173. NCr$ 200,00 com fiador idôneo. Tel.: 52-6563.

RAMOS — Alugamos a loja B com aproximadamente 24 m2 de R. N. S. das Graças, 1 059, salão, banheiro. Chaves ap. 201 mesmo número. Aluguel NCr$ 150,00 e taxas. Tratar Imobiliária Zirtaeb Ltda. R. Alfândega, 81-A, 1.º — Tels.: 23-3996 e 23-9877 de 11h30m às 17h45m.

RAMOS — Aluga-se casa com quarto, sala, cozinha a casal sem filhos. NCr$ 110,00 — Rua Nabor do Rêgo, 468. Tel. 30-1677.

RAMOS — (Frente ao Gás Brasil). Alugo casa nova, quarto, sala, cozinha, banheiro. Caminho do Itararé, 715.

RAMOS — Aluga-se o ap. 202 da Rua Leopoldina Rêgo 224. Chaves no Café Jofel, na esquina. Tratar Av. Rio Branco 183, s/ 2114. Tel. 22-1583 — CRECI 331.

RAMOS — Alugamos na Rua Cardoso de Morais, 254, ap. 506, c/ sala, 2 qts., banh., coz., dep. de emp., área com tanque e vaga na garagem. Chaves c/ porteiro. Tratar CIVIA. Travessa do Ouvidor, 17, 4.º andar. Tel. 52-8166.

SENHORES PROPRIETÁRIOS — Aluga seu imóvel em curto prazo. Seleciono inquilinos pelo S.P.P. contrato anúncios p/ minha conta. Cobro somente comissão de NCr$ 20,00. "Amazonas Imóveis" CRECI 743. Atendo domingo tel. 26-7318 ou 26-1550 dias úteis — Lgo. S. Francisco, 26, s/ 1 119. Tel. 43-5413 ou 23-2233.

VISTA ALEGRE — Alugo ap. novo, 1a. locação com 2 q., s., c., b. áreas, lugar p/carro por NCr$ 170,00. Rua Itacoatiara, 174 ap. 204. Ver das 9 às 17 horas. Chaves no 101.

VIGÁRIO GERAL — Alugo ap. 201 Rua Xavier Pinheiro, 665 — c/sala, 2 qts., 2 áreas, banh. compl. em côres, coz., corredores de frente, de luxo. NCr$ 100,00 — Ver no local e tratar Av. Rio Branco, 114 — 14.º — Tel.: 22-2937. — Escritórios Krutman.

VILA DA PENHA — Perto da Praça do Carmo — Aluga-se boa casa, sala, quarto e mais dependências. Avenida Oliveira Belo n. 1 160. Chaves casa 2. Tratar 34-0290.

VILA JARDIM DA PENHA — Alugamos 1 sala, 2 quartos, banheiro social, coz. e área c/ tanque. Ver na Av. Meriti 1 326, ap. 201 — Chaves n.º 1 304 e tratar LANÇA S/A. Av. Rio Branco 20, sl. 801. Tel.: 23-2710 — COR. DANIEL SANTHIAGO — CRECI 41.

VISTA ALEGRE — Aluga-se ap. 2 qts., sala. Aluguel NCr$ 200,00. Ver na Rua São Leonardo 510, ap. 201. Chaves no ap. 202. Tratar na Rua Tenente Teodoro, 22. Irajá, com Adolfo.

VIGÁRIO GERAL — Aluga-se a casa II, da R. Valentim Magalhães, 79-F, com sala, 2 qts., cozinha, banheiro, sinteko nas dependências. Chaves p/f. no 101. Tratar c/ Administradora Sion, Av. Rio Branco, 156, sala 1714. Tel. 52-5917.

AUXILIAR e RIO DOURO

ALUGA-SE uma casa com sala, quarto, cozinha e mais dependências. Rua Cônego Boucher Pinto, 392 — Honório Gurgel. Tel. 29-0343.

ALUGO — Aps. novos, 2 qts., sala, dep., sinteco, etc. Estrada Vicente de Carvalho, 531. NCr$ 210,00 e 250,00. Ver no local com Sr. Marques. Tratar ORG. ROMANO — Av. Pres. Vargas, 290 — sl 712 — CRECI 1 006.

ALUGO casa, Rua Volta Redonda, 196, sala, qt. dem. dep. NCr$ 160,00 e taxas. Chaves na casa dos fundos. Tratar ORG. ROMANO — Av. Pres. Vargas, 290 — sl 712 — CRECI 1 006.

ALUGA-SE em Cavalcanti, Rua Joaquim Norberto, 38, casa c/ sala, 2 quartos etc. por NCr$ ... 160,00.

ALUGUEL EM OPORTUNIDADE — Na Estrada Coronel Vieira, 291, Irajá, alugo aps. p/ NCr$ 170,00 mensal no 1.º ano, c/ sala, 2 qts., banh., coz., área, nôvo, 1a. locação, frente, rua asfaltada, andar alto, eds. de 4 pavimentos, farta condução à porta, 45 minutos do Castelo, próximo comércio. Ver local aps. 301, bloco "A" e 412, bloco "F" — Tratar Assembléia, 73, 5.º, s/ 2 — Tel. 42-8839 — CRECI 1 226.

ALUGA-SE 2 ótimos quartos à senhor que trabalhe fora — Rua Ferreira Cantão n.º 468, ap. 202 — Irajá.

ALUGA-SE casa de sala, quarto, cozinha, banheiro, areas, indep. NCr$ 150,00, contrato. Rua César Músio n. 525 — Vicente de Carvalho.

ALUGA-SE casa C: Rua Álvaro Miranda, 333 — Inhaúma, sala, quarto, banh., coz. Chave na casa A, com Sr. Ramiro. Tratar Tel. 52-6440.

ALUGA-SE o ap. 314 do Bloco G, da Estrada Cel. Vieira, 291 — Irajá; com 2 quartos, sala, cozinha, banheiro e área com tanque. Chaves com o porteiro. Tratar na CURVELO S.A. Telefones 32-7711 e 52-6285. Aluguel NCr$ 180,00 e taxas.

ALUGA-SE casa c/ 2 quartos, sala, coz. e banh. Aluguel NCr$ 160,00. Ver na R. Comandante Mário Lachmeyer, 37. Chaves nos fundos. Tratar no Banco Ultramarino Brasileiro S.A. — Praça Pio X n.º 119.

ALUGA-SE ótimo ap. — Rua Moçambique, 53 ap. 201 — Rocha Miranda.

ALUGA-SE na Estrada Vicente de Carvalho, 225 o ap. 201 e a loja 225-A. Chaves no local. Tratar na "ADALMA" — Av. Almte. Barroso, 90, ss/ 610/12 — Tel. 22-0798 — CRECI J-262.

ALUGA-SE uma casa de 1 qts. 1 sala e deps. Ver domingo de 9 às 14 horas na Rua dos Rubis n. 1 105-F — Rocha Miranda.

ALUGA-SE em Irajá boa casa de frente, 2 quartos, varanda, garagem, de sala etc. Tratar na Rua Major Medeiros, 43, Irajá, junto ao Banco GB.

CASA VELHA — Nos Pilares. Aluga-se 3 cômodos grandes NCr$ 60,00 cada. Tratar na Rua Noronha Santos, 149 sob., com Francisco 243 — No Estácio.

DEL CASTILHO — Aluga-se na Rua Atílio Milano, 98, c/ 2 e c/ 3, com 2 quartos, sala, cozinha, banheiro e área com tanque. Ver e tratar na Companhia Comercial e Corretora Nôvo Mundo, na Rua do Carmo, 71 - 2.º andar, Sl 201, Tels. 31-3446 ou 52-3010 Ramal 238 (E. Bicalho — CRECI 937).

HONÓRIO GURGEL — Aluga-se 1 ap. c/ 2 qts., sl., coz., banh. e área, por NCr$ 180,00. Aceito desconto em fôlha — Rua Frei Padre Sinzig n. 70-A em frente à estação.

IRAJÁ — Aluga-se a casa 3 da Rua Amandiú, 258 e 260 ap. 102 e outros. Chaves no n.º 200 da mesma rua. Tratar Av. Rio Branco, 185 Sl 2114 — Tel. 22-1583 — CRECI 331.

IRAJÁ — Aluga-se Rua Dr. Miguel Dina, 6, frte., c/ sala, qt., banh., coz. e área externa com tanque. Chav. no n.º 16 (mesma rua). Tratar Irmãos Guimarães Adm. Bens S/A. R. Teófilo Otôni, 72. Tel. 23-1915. — CRECI 183.

INHAÚMA — Alugamos casa c/ 1 sala e 2 quartos, banh., coz., área e quintal. Ver à R. José dos Reis, 2 379 — fds. chaves no local e tratar LANÇA S.A., Av. Rio Branco, 20, sl 801 — Tel. 23-2710 — CRECI 41 — COR. DANIEL SANTHIAGO.

IRAJÁ — Ap. — Aluga-se com 2 quartos demais dependências. Ver Rua Toropasso, 5. Tratar c/ Sr. Elias — Tel. 28-5326.

IRAJÁ — Aluga-se um apartamento com sala, quarto, cozinha e banheiro, sito à Rua Tanabi, 141, ap. 106. Tratar no local.

INHAÚMA — R. Dr. Magasei, 32-A — Alug. c/ 2 salas, 2 quartos e dep. Aluguel NCr$ 150,00 — Tratar na PAR LTDA. Rua Ouvidor, 130-9.º — CRECI 456 G-4.

MARIA DA GRAÇA — Alugam-se aps. qt., sl., coz., banh., varanda. Trav. Damião de Aguiar, 78 — Ver diàriamente.

MARIA DA GRAÇA — Alugo ap. c/ sala, 2 qts. etc e outro de sala e quarto. Rua Miguel Ângelo n.º 174 — Inf. tel. 32-8584 após 13h.

PILARES — Alugo ap. c/ sala, 2 qts. e outro de sala e quarto. Rua Jacarei, 49 ap. 203 — Chaves c/ zelador. Tratar Rua Senador Dantas, 117 sl 1 519 — Tel. 32-8584 após 13h.

PILARES — Centro. Aluga-se 1 ap. nôvo c/ todo confôrto, sôbre rua, 2 qts., sala, coz., banh. e área. Ver e tratar na Rua Casimiro de Abreu, 146 ap. 301.

PAVUNA — Aluga-se residência c/ varanda, 2 salas, 2 qts., banheiro, copa-coz., grande área coberta, terreno. Acabamento de luxo, c/ 2 tanques, grades portão de ferro. Ver R. Maria Joaquina, 331. Aluguel a combinar. Tratar Sérgio Castro Dept.º Administração Bens. Assembléia, 40 — 12.º andar — 31-0717 — CRECI 22.

QUARTO — Pilares — Alugo, independente c/ área, tanque, banheiro etc. — Rua Djalma Dutra n.º 191.

ROCHA MIRANDA — Aluga-se casa da Rua Tucupi, 76, c/ quarto, sala, coz., banheiro e quintal — Preço NCr$ 80,00. Ver no local. Tratar: Rua do Carmo, 71 — 2.º and. Sl 201, com Dr. Severino, ou na Rua da Matriz, 211 sobrado, S.J.M. com o Dr. Artur — Tel. 2319.

ROCHA MIRANDA — Alugamos na Rua dos Diamantes, 638, fundos, c/ qt., banh., coz. Aluguel NCr$ 90,00. Chaves na casa da frente. Tratar CIVIA. Trav. Ouvidor, 17, 4º and. Tel. 52-8166.

ROCHA MIRANDA — Alugo ótima casa com qto., sala, coz., 1 banheiro para um casal na Rua Marupiara n. 60 — Ver e tratar no local.

SÃO JOÃO MERITI — Aluga-se casa, sala, 2 qts., dependências, total NCr$ 65,00. Fiador proprietário — Pedro Teles, 469 c. 5.

VILA KOSMOS — V. Carvalho. — Alug. casa de esq. gr. 3 qts. 1. inv., garagem, deps. compl. Ver na Rua Jaborandi n.º 9 — Tel. 38-3273.

VAZ LOBO — Alugo 1 quarto confortável e independente c/ direitos, a rapaz solteiro. Tratar todos os dias — Travessa Guarita, 31. Entrar Rua Calcara.

VICENTE DE CARVALHO — Alugamos ap. 103, térreo, da Rua Alaré, 446 c/ sala, 2 qts., coz., banh. compl., área com tanque. Aluguel NCr$ 180,00 e taxas. Chaves ao lado, n. 458. Tratar Imobiliária Zirtaeb Ltda., Rua da Alfândega, 81-A, 1.º andar. Tels. 23-3996 e 23-9877, de 11h30m às 18 horas.

ILHAS

GOVERNADOR

ALUGA-SE um quarto independente com banheiro. Rua Dr. Manuel Marreiros n. 1 576, Tauá, Ilha do Governador, atrás do pôsto de gasolina.

ALUGO casa c/ 2 qts., sl., coz., banh., dep. NCr$ 200,00 — Rua Apaporis 91, Praia da Bandeira. Ilha do Governador.

ALUGA-SE o ap. 102 da Rua Quatis, 82, frente, c/ 2 quartos, c/ arms. embutidos, sala, banheiro em côr, coz., área, quarto e banh. empregada, vaga na garagem, não tem condomínio, aluguel NCr$ 250,00. Tratar no Bco. Ultramarino Brasileiro S/A. Praça Pio X n.º 119.

ALUGA-SE ou vende-se apts. na Praia Guanabara, 887 — Freguesia. Aluguel 280,00 e taxas. Procurar D. Tamara ou o zelador.

GUARABU — Ilha do Governador — Aluga-se Rua Visconde de São Lourenço, 181, casa c/ 2 pavimentos, c/ 2 sls., 4 qts., 2 banhs., demais deps. Chav. no n.º 191 c/ Sr. Heráclito. Tratar Irmãos Guimarães Adm. Bens S/A. R. Teófilo Otoni, 72. Tel. 23-1915. — CRECI 183.

GUARABU — Ilha do Governador — Aluga bm apartamento tipo casa. Rua Crundiúba n.º 60.

ILHA DO GOVERNADOR — Alugamos a casa da Estr. do Rio Jequiá 552, com 2 qts., sl., copa, coz., banh. e quintal. Aluguel: NCr$ 250,00. Ver no local e tratar na IMOBILIÁRIA CARTAGO LTDA Rua México 41, gr. 1 308. Telefone 42-5889. CRECI n.º 1 283.

ILHA DO GOVERNADOR — Alugo casa sala, quarto, banh., quintal. NCr$ 105, outra de 2 quartos, sala, cozinha, grande quintal. NCr$ 185. Rua Tremembé 60, a rua começa no Ginásio Mendes de Morais. Tel.: 57-6338. Freguesia.

ILHA DO GOVERNADOR — Alugam-se excelentes aps. 101/2, 201/2 — 1.ª locação, com 2 qts., sala, coz., banh., dep. empreg., garagem. Rua Manuel Magioli, 34 — Jardim Guanabara. Chaves port. Tratar Av. Rio Branco 14, 10.º andar. BRASILUSO.

ILHA DO GOVERNADOR — JARDIM GUANABARA — Alugamos ap. de 2 quartos, sala, coz., banheiro e sinteco. Rua Gregório Castro de Morais 70, ap. 102, fds., esquina da Rua Luís Vahia Monteiro — 2.º ponto do ônibus 324 da R. Cambaúba. Chaves no local e tratar LANÇA S/A. Av. Rio Branco 20, sl. 801. Telefone 23-2710. CRECI 41 — COR. DANIEL SANTHIAGO.

ILHA DO GOVERNADOR — Cocotá — Alugamos Rua Capitão Barbosa 644, ap. 202, c/ sala, quarto, coz., banh. e área com tanque. Chaves na loja. Tratar Av. Graça Aranha 416, 610. Telefone 42-7018.

ILHA DO GOVERNADOR — Aluga-se Av. Ilha das Enxadas, lojas 217, alug. 110,00 e loja 217-C, aluguel 190,00. Bairro dos Bancários. Chaves no ap. 201. Inf. Dr. J. Ribeiro, 32-8310 e 52-8601.

ILHA DO GOVERNADOR — Aluga-se ap. 201 da Av. Paranapuã n.º 825, c/ 2 qts., sala, coz., banheiro, dep. Chaves port. Tratar Av. Rio Branco n.º 14, 10.º and.

ZONA RURAL

CAMPO GRANDE — GUARATIBA

CASAS EM CAMPO GRANDE — Aluga-se, NCr$ 90,00, sala, quarto e dep. Tels.: 43-0367, 66-4326 — CRECI 1 030.

LOJAS

CENTRO

ALUGA-SE Loja e Sobrado à Rua do Senado n.º 172. Preço à [illegible] mínimos e as taxas. — Procurar o Sr. Crizanto à Rua 7 de Setembro n.º 219.

CENTRO — Loja c/ 200 m2 e telefone. Passo contrato nôvo na Av. Gomes Freire, 740. (Pça. João Pessoa). Aluguel 700,00 — Facilite — 42-6214 — CRECI n.º 557.

LOJA — Aluga-se, para comércio ou indústria, área, cêrca de 200 metros quadrados. 5 portas de frente, e dependências, na R. Senador Pompeu ns. 22 e 24 — Inf. Av. Almirante Barroso, 6, s/ 1505, das 14 às 18 horas.

LOJA e sob. c/ duas frentes — Rua da Carioca. Passa-se contrato 5 anos — Alug. barato — [illegible] 23-3347 — CRECI 791.

LOJA — Centro — Passa-se contrato de 5 anos, de prédio contendo loja e dois pavimentos superiores, 2 telefones, próximo à Praça XV de Novembro. Cartas para a Caixa Postal 3 007 - ZC 00.

LOJA NO CENTRO com 200 m2. Contrato longo e aluguel muito barato. Transfiro o contrato. — Tel. 37-3648. Sr. Guimarães. Com luz e fôrça.

MANGUE — Loja — Aluga-se, Rua Gen. Pedra 182 uma boa loja. Chaves com Sr. Barros na Rua Senador Pompeu 7, 1.º andar. Tratar R. Alfândega 11, s/ 304, tel.: 23-3382. CRECI 770.

PASSA-SE contrato nôvo de 5 anos, loja em galeria, montada com armações e jirau, estacionamento para carro e uso de telefone. Próximo ao bairro de Fátima. Tratar pelo telefone 22-2646.

ZONA SUL

ALUGA-SE a sobreloja da Av. Copac., 314/202 — 37-1907.

ALUGO ou venda loja na R. Voluntários da Pátria, 452, loja A, frente rua, 1a. locação, par qualquer ramo. Tel.: 37-6431.

BOTAFOGO — Aluga-se lojas à Rua General Severiano n.º 40 em frente à Universidade Brasil. Ver no local c/ porteiro. Lojas A e C. Base 500,00. Tratar SÉRGIO CASTRO DEPTO. ADMINISTRAÇÃO BENS. Assembléia n.º 40 — 12.º andar — 31-0717 — CRECI 22.

COPACABANA — Loja — Aluga-se na Rua Prado Júnior, 281 a loja 1, por NCr$ 210,00. Chaves c/ porteiro. Tratar CIVIA — Trav. Ouvidor, 17, 4.º andar. Telefone 52-8166.

CATETE — Aluga-se na Rua do Catete, 244. Lojas 101 e 102, juntas ou separadas. Tratar Av. Erasmo Braga, 255, 17.º andar. Tels. 22-8077 e 32-7450. — Creci 1 280.

FLAMENGO — Loja — Alugo ótima para pequeno comércio — Rua Marquês Abrantes, 168, lj. 22 — Alg. 250. Informações Tria-Terrance Rio Ltda. — Rua México, 164, sl 1 003 — Tel. 42-9988 — CRECI 387.

IPANEMA — Aluga-se box 12 — R. Visconde de Pirajá n.º 452-A. Ver local. Tratar CARNEIRO DE MENDONÇA, IMÓVEIS — Av. Copacabana, 861, sl 504 — Tel. 57-2852.

LOJA COPACABANA — Aceito propostas p/ locação da loja Av. Copacabana, esq. de Júlio de Castilhos ao lado sombra c/ 30m de frente e 8 portas. Tratar diretamente c/ proprietário Olyntho Ribeiro. Tels. 47-1841 e 47-5332.

LOJA — Botafogo — Aluga-se — R. Paulo Barreto, 10, loja D — 50 m2, esquina Voluntários — Ver com porteiro — Tratar tel. 25-0079 à noite.

LARANJEIRAS — Aluga-se box 82 — R. das Laranjeiras, 336 — Ver local. Tratar CARNEIRO DE MENDONÇA, IMÓVEIS — Av. Copacabana, 861, s/504 — Tel. 57-2852.

LEBLON — (Av. Niemeier — Tambá) — Alugamos loja, reformada. Rua Dr. Olintho Magalhães, 22. Chaves no 32 c/ Dona Olga. Aluguel: NCr$ 160 e taxas. Fiador proprietário. Tratar: Rua Assembléia, 11, gr. 503 (das 12 às 17 horas).

PASSO contrato de loja na Av. Copacabana — ótimo ponto. — Tratar na Av. Copacabana n. 581, loja 348 — CARLOS.

SOBRELOJA — Catete — Aluga-se c/ 70m2, ao lado Lgo. Machado — R. Catete, 274, sobreloja 206 — Ver com porteiro — Tratar 25-0079 à noite.

ZONA NORTE

ALUGA-SE loja, Dr. Leal, 508 — Tel. 29-5029 — Eng. Dentro.

ABOLIÇÃO — Temos para alugar, ótima loja de esq., 1a. loc., R. Suburbana, ideal p/ mercearia, bar. Ver na Rua Eng. Nazaré, esq. c/ Dr. Del Vecchio e tratar na CIVIA, c/ Vidinhas. Trav. do Ouvidor, 17, 4.º and. te. 52-8166.

ALUGA-SE uma grande loja com luz e fôrça na Rua Delfim Carlos, 77-A em Olaria — Tratar no local com o Sr. Busco.

ALUGA-SE loja c/ moradia. Avenida Brás de Pina, 349-A — Tratar e marcar hora para ver — 36-1040.

ALUGO 1a. locação, 1.º e 2.º andar. taqueado c/ luz, gás, e fôrça c/ 180 m2, próprio p/ fins comercial ou industrial. Melhor ponto, Rua São Cristovão n. 777 — Marcar hora p/ ver — Tel. 54-0413.

ENGENHO DE DENTRO — Aluga-se a loja "A" da Rua Dr. Leal, 508 — Ver domingo, das 10 às 12 horas — Chaves na loja ao lado — Tratar na Rua México, 148 s/ 506 — CRECI 692.

LOJA — Aluga-se ótimo ponto comercial, 1e. locação (frente Praça Afonso Pena), não há luvas — Rua Afonso Pena, 97-C — Tratar na padaria.

LOJA — Alugo uma grande loja, com grande depósito, Rua São Cristóvão, 226, servindo para qualquer negócio: indústria, oficina, etc. — Tratar com Alberto às têrças, quintas e sábados, em 43-0490.

LOJA NOVA — Vista Alegre — Água Grande, bazar Eletroluz, passo contrato, instalação fina, confecções, presentes, perfumaria e cabeleireiro — Rua Santa Luz, 18 esq. Av. Brás de Pina.

LOJA — Tijuca — Aluga-se, Rua Barão de Mesquita 218, 70 m2. Tratar Rua Regente Feijó 110-C.

LOJA NO MÉIER — 2.100,00. — Passa-se contrato e instalações, restando 3 anos e meio ou contrato nôvo de 5 anos. 5m. frente, 8m. fundos. Giral em tôda extensão da loja. Ver segunda-feira horário comercial. Rua Paulo Silva Araújo 5 L. B. Hoje: 49-1707.

LOJAS — Aluga-se excelentes lojas, primeira locação, de frente, à Rua Santa Alexandrina n.º 174. Tratar 32-4162 — 42-2250.

LOJA — Aluga-se ótimo ponto, Rua da Abolição n. 616, próximo ao Largo da Abolição. Tratar nos fundos c/ proprietário.

LOJA — Bonsucesso — Aluga-se Av. dos Democráticos, 689, lte., c/ 48 m2. Chav. ao lado (R. Eudoro Berlink, 5). Tratar IRMÃOS GUIMARÃES ADM. BENS S/A. R. Teófilo Otoni, 72 — Tel. 23-1915 — CRECI 183.

LOJAS NOVAS — Méier — Alugo 2, sem luvas, 150 m2 cada. Ver Rua Carolina Méier, 64. Tratar tel 22-7226. CRECI 1 173.

LOJA — 8 — ENCANTADO — Aluga-se na Rua Cruz e Souza 113 — Com banh. Chav. c/ zeladora Dona Brasília. Tratar IRMÃOS GUIMARÃES ADM. BENS S/A. R. Teófilo Otoni 72. Tel. 23-1915 — CRECI 183.

MAL. HERMES — Alugo lojas e salas comerciais em 1.ª locação na Rua Jarina, 38. Ver no local e tratar Av. Rio Branco, 114 - 14.º — Tel. 42-3300 — ESCRITÓRIOS KRUTMAN.

OLARIA — Alugam-se em 1a. locação os boxes 79 e 91 da R. Tte. Pimentel, 140 — Tratar c/ Administradora Sion — Av. Rio Branco, 156, sala 1714 — Tel.: 52-5917.

PASSA-SE o contrato de uma loja vazia — Preço a combinar — Rua Ourique, 1182 — B. de Pina.

PASSA-SE loja no centro do Méier, espaçosa. Ótimo negócio — Dat. R. Lucídio Lago, 91 s/ 405 — Méier. Tels.: 49-0241 — **54-4805. Andrade.**

PENHA — Aluga-se grande loja em ótimo ponto na Av. Brás de Pina n.º 293-B. Tratar no local com o Sr. Azevedo.

ESCRITÓRIOS E CONSULTÓRIOS

CENTRO

ALUGA-SE metade de sala com mobília e telefone na Rua Teófilo Otoni — Tratar com Mercandes — Telefone 37-0330.

ALUGA-SE a sala 1.001 do Edifício Marquês de Herval. Tratar pelo tel. 22-9836.

ALUGO ótima sala p/ escritório no centro. Aluguel NCr$ 120,00. Chaves com o Sr. Nicola. Tratar na D'Imóvel Ltda. Av. Franklin Roosevelt, 194 — 601 — Tel. ... 22-2330 — CRECI 1543.

ALUGA-SE 2 salas com 76 m2. Ver Rua Alcindo Guanabara, 24, sl. 1806.

ALUGO ampla sl. p/ escr. banh. completo, kit, tel. Evaristo Veiga, 35 — 46-8191.

ALUGA-SE com contrato, 2 salas de frente para escritórios, consultórios médicos etc. na Rua do Rosário n. 129 — 3.º andar — Tratar com José.

AVENIDA TREZE DE MAIO n. 23 — Edifício Darke. Aluga-se salas 1 620 e 1 621, atapetadas com banheiro e kitch. — Chaves na sala 1 622, em frente. Tratar pelo tel. 34-1213.

ALUGA-SE grupo 814 da R. Alcindo Guanabara n. 24 — Tratar tel. 22-3310.

ALUGAM-SE 2 salas na Praça Tiradentes n. 9 — sala 806 — Ver na sl 805 e sl 1 108. Tratar com o porteiro. Informações no Lgo. São Francisco n. 26, g. 1 315 — das 16h30m às 18h c/ Dr. José

ALUGO grupo 806 em 1a. loc., na Av. Marechal Floriano n. 199 — Ver no local. Tratar ORG. ROMANO — Av. Pres. Vargas n. 290, sala 712 — CRECI 1 006.

ALUGO a sala 414 com sinteco da Rua Acre n. 47. Chaves na portaria — Tratar na ORG. ROMANO — Av. Pres. Vargas n. 290 — sala 712 — CRECI 1 006.

ALUGAM-SE salas para escritório, Marechal Floriano, 21 — 1.º andar. Telefone 43-6177. — Dr. Camomo.

CENTRO — Aluga-se um andar c/ 150 m2 no edifício OUVIDOR. Ver e tratar à Rua Uruguaiana n. 86-A. LOJA POLAR, C/ SR. Barros. (B

CENTRO — Aluga-se sl., no Edifício REX — Rua Álvaro Alvim n. 33-7 — sala 1 203. Tratar fone 32-1294.

CENTRO — Alugo sala com telefone, na Rua Mayrink Veiga n. 11, sala 204 — Ver no horário comercial — Tratar localmente. 13 às 15 horas. Contrato e fiador.

CENTRO — Alugam-se diversas salas comerciais a partir de ... NCr$ 70,00 em ótimo ponto na Rua Carlos de Carvalho n. 49.

CASTELO — Transpasso contrato sala de frente, telefone, cortina e tapete. Ótima localização. Tratar c/ Sr. Carlos Alberto. Tel. 32-7270.

CENTRO — Aluga-se na R. Acre n. 28 — grupo 601, com 2 salas e dependências. Chaves com porteiro. Tratar na PREDIAL BRUNO LTDA. Rua do Ouvidor n. 169 — 5.º, sala 514. Telefone 23-6020 — CRECI 1 109 — J-265.

CENTRO — Aluga-se belíssima sala comercial com aproximadamente 40 m2, incluindo privativo e kitch. Ver no local na Avenida Presidente Vargas n. 462 — s/ 513, chaves com o porteiro. Tratar na COMPANHIA COMERCIAL E CORRETORA NOVO MUNDO com o Sr. JACQUES, à Rua do Carmo n. 71 — 2.º andar, s/ 201. Fone 31-1070 — E. BICALHO — CRECI 937.

CENTRO — Aluga-se sala 38 m2, na Rua Miguel Couto, 105 sala 1 114 — Tratar na Avenida Rio Branco n. 277 — gr. 810 — RIOPOLIS IMOBILIÁRIA S. A. — Telefone 32-7725.

CENTRO — Aluga-se conjunto de salas, 1a. locação, mobiliadas, telespeaker e telefone, juntas ou separadamente, à Av. Presidente Vargas, 590 — Tratar pelo tel. 28-4423 — D. Regina.

CENTRO — Aluga-se sala com banheiro. Ver à Av. 13 de Maio, 47 - sl 1.709. Chaves c/ porteiro. Tratar ALIANÇA IMÓVEIS, Pça. Pio X, 99 - 3.º and. Tel.: 23-5911.

CENTRO — Aluga-se sala 811 do Edifício Clarissac, sito à Avenida Venezuela nº 27. Ver no local. Tratar na Avenida Rio Branco, nº 114 — 13.º andar ou pelo telefone 32-3743. CRECI 370.

CENTRO — Rua Conceição, 105, grupo 2.212 alugamos duas salas conjugadas. Chaves c/ porteiro. Tratar tel. 22-4924 das 12 às 19 hs.

CENTRO — Aluga-se à rua Alcindo Guanabara, 15, grup. 401, frente, c/ 2 salas atapetadas c/ parte sala espera. Chaves no 301 e tratar na Rua da Alfândega, 98 s/loja. Tel. 43-6212.

CENTRO — Alugamos à Av. Churchill 129 s/ 1204 com salão, sala, banheiro e kit. por NCr$ 500,00 + taxas. Ver no local e tratar à Rua México, 11 s/loja. Tel. 22-0977. CRECI 1239.

CENTRO — SALAS — Aluga-se c/ contrato comercial 5 anos. Av. Passos nº 115 salas 806 e 810. Aluguel a combinar. Ver no local. Tratar SERGIO CASTRO DEPTº ADMINISTRAÇÃO BENS. Assembléia nº 40 — 12º andar 31-0717 — CRECI 22.

CENTRO — Alugo grupo de salas c/ móveis e telefone, na R. 1.º de Março, 7 — Chaves na Av. Pres. Vargas, 590, sl 210 — Tels. 23-0459 ou 23-5340.

CENTRO — Alugamos, sala 1 416. Lgo. São Francisco de Paula, 26, — Aluguel NCr$ 200,00 e taxas. Locação comercial. Chaves porteiro José. Tratar Imobiliária Zirtaeb Ltda. Rua da Alfândega, 81-A, 1.º andar. Tels.: 23-3996 e 23-9877, de 11h30m às 17h45m.

CENTRO — Aluga-se no Edifício Municipal, conjunto de frente, com 3 salas, 3 saletas e sanitários — Chaves na portaria. Tel. 42-1796 — CRECI 334.

CENTRO. Alugam-se as salas 301, 302 e 401, na Rua do Rosário, 54. Ver no local e tratar na Predil Imóveis Ltda., na Avenida Rio Branco, 243. Tels. 52-3752 e 42-6817.

CENTRO — Sala p/ escritório — Aluga-se na Rua Senador Dantas, 117, sala 813, de frente, c/ banh. e kit. Tratar IRMÃOS GUIMARÃES ADM. DE BENS S/A. Rua Teófilo Otoni 72. Tel. 23-1915 — CRECI 183.

ESCRITÓRIO COM TELEFONE — Passo com móveis e utensílios. Tratar Av. Pres. Vargas, 590, s/ 514. Edifício Lisboa.

EDIFÍCIO AV. CENTRAL — Transfere-se contrato 5 anos de sala com telefone e móveis de jacarandá. Informações pelo telefone 22-9439.

KAIC — Aluga no ED. CIVITAS — R. México, 21 — dois grupos cada 1 com 3 sl. ban. Tratar R. Carmo 27-A — 32-1774. CRECI J-72.

LAPA — Alugam-se, juntas ou separadas, quatro salas com móveis de escritório e telefone — Av. Mem de Sá, 27 — Sobrado.

LOCAÇÃO COMERCIAL — Centro — Alugam-se as salas 903/904 à Rua Álvaro Alvim, 48, frte., c/ banh. compl. Chav. port. Tratar em Irmãos Guimarães Administração de Bens S.A. R. Teófilo Otoni, 72. Tel. 22-1915. — CRECI 183.

PASSA-SE ESCRITÓRIO — Rua da Assembléia com móveis, telefone, ar condicionado, tapete, etc. Telefone 42-0135.

SALAS c/ telefone, alugo escrit. comerc., ind., cont. comercial. Tratar das 8 às 12h. Pedro I 7 gr. 1 603, esq. da Pça. Tiradentes.

RIO BRANCO — Passa-se contrato escritório andar inteiro, área útil 105 m2 dividido em 4 salas, com instalação e móveis, 3 telefones e 4 extensões. — Próximo à Pça. Mauá. Maiores detalhes Imobiliária Alexandre Kamp. — Creci 468 — Tel.: 42-5773.

SALA na Av. Franklin Roosevelt n. 39 — sala 1 406 — Aluga-se c/ banheiro completo, kit. [illegible], 280 mil, taxas incluídas — Tratar no local.

VAGA em escritório de contabilidade. No Centro, alugo a despachantes, corretores etc. Tratar c/ Oliveira após às 17h30m — Tel. 52-5767.

ZONA SUL

ALUGA-SE — Excelente grupo de 3 salas de frente, todas de frente, em ótimo ponto do Pôsto 6, inteiramente reformado. Ver Rua Miguel Lemos 44 — 602. Chaves no 24 — loja da mesma Rua c/ o Sr. Valentim. Tratar Dimóvel — Tel. 22-2330 — CRECI 1543.

ALUGO cons. dentário bem instalado, com telefone, na Av. Copacabana. Tratar de 2.ª-f. em diante: 57-1017.

ALUGA-SE conj. 311/12 Av. N. S. Copacabana 647, c/ sla., sala, cort. de fundos. Tratar AUXILIADORA PREDIAL S/A. Tv. Ouvidor 52, 2.º de 13/17 hs. Tel. 52-3007. Corr. resp. M. Guerra. CRECI 203 e 4.

CONSULTÓRIO MÉDICO — Rua Visc. de Pirajá n. 202 — 1.º — Ipanema — Aluga-se todos os dias ou alternados das 13 às 19 horas. Tratar no local com o Dr. Gameiro, parte da manhã ou pelo tel. 27-3007, depois de 17 horas com o Sr. Antônio.

COPACABANA — Aluga-se sala 1 303 da Av. Copacabana n. 603. Chaves com o porteiro — Tratar 52-3349.

COPACABANA — Aluga-se salas 302 e 303 — Av. Copacabana, 647 — 1.ª locação, de frente. Ver local. Tratar CARNEIRO DE MENDONÇA, IMÓVEIS — Av. Copacabana, 861, sala 504 — Tel. 57-2852.

COPACABANA — Sala p/ escritório — Aluga-se Av. Copacabana, 1.072, sala 504, c/ banh. e kit. Chav. port. Tratar IRMÃOS GUIMARÃES ADM. BENS S/A. R. Teófilo Otoni 72. Tel. 23-1915 — CRECI 183.

ESCRITÓRIO — Aluga-se — Ipanema — Pça. da Paz, saleta, sala, banheiro. Rua Visc. Pirajá — Tratar Av. 13 de Maio, 13, sala 2004 (9 às 12 hs).

NCr$ 180,00 — SALA de frente com sanitário. Ponto magnífico para escritório ou comércio. Av. Copacabana n. 435, sala 201 — Tratar LICOS Adm. Im. Cond. Rua Álvaro Alvim n. 48, sala 812 — Tel. 42-7213.

PASSO contrato de sala no Centro Comercial de Copacabana — Tratar no mesmo na loja 248 — CARLOS.

SALAS — Copacabana — Alugamos conjunto de duas salas, saletas, jardim inverno, banheiro, priv. na Av. Copacabana n. 583 sl. 1.008, próx. Centro Com. — Chaves com porteiro. Tratar Imobiliária Sagres Ltda. — Largo da Carioca, 5, sl. 401/2 — Tels. 42-0072 — CRECI 1.238 — 350,00.

ZONA NORTE

AV. BRASIL — Aluga-se prédio c/ 2 pavimentos, 1.ª locação. Próprio p/ escritório ou outro ramo de negócio. Ver à Rua Nova Jerusalém, 59/63. Tratar ALIANÇA IMÓVEIS, Pça. Pio X, 99 - 3.º and. — Tel.: 23-5911.

CASA PARA ESCRITÓRIO — Precisa-se alugar uma casa para escritório no Rio Comprido — Mínimo de 10 cômodos, telefonar para CER — 52-3332.

ESCRITÓRIO — Aluga-se único c/ telefone, no Centro de Abastecimento São Sebastião na Av. Brasil n. 12 698 — Chaves na loja C de Rua Oito — Tratar telefone 23-1609.

MADUREIRA — SALA — Alugamos sala 404 Rua Carvalho de Souza, 247. ED. BANCOMÉRCIO, c/ banh. priv. Chaves c/ porteiro. Tratar IMOBILIÁRIA SAGRES LTDA. Largo da Carioca, 5. s/ 401/2. Tel. 42-0072. CRECI 1238.

SALA — São Cristóvão — Alugamos ampla sala c/ banh. priv. na Av. Exército, 13 s/206. Chaves c/ porteiro. Tratar Imobiliária Sagres Ltda. Largo da Carioca, 5 s/ 401/2. Tel. 42-0072. CRECI 1238.

SALAS — Alugam-se duas juntas interligadas — Rua Conde Bonfim, 375 — Chaves portaria — Inf. tel. 34-2333.

SALAS c/ 40m2, alugo para com. ou ind. Rua Santa Mariana, 351, Bonsucesso. Condução à porta. Tratar local ou tel. 30-2337.

TIJUCA — Aluga-se a lote "B" da Rua Uruguai, 312, c/ 125 m2. Chaves c/ port. Inf. Correta Imóveis Ltda. Av. Copacabana, 605, salas 509/10. Tel. 37-1001. CRECI 237.

TIJUCA — Alugamos, p/ consultório e/ou escritório, R. Conde de Bonfim, 422, sala 716. Aluguel: NCr$ 170 mais taxas. Fiador proprietário. Chaves na Portaria. Tratar: Rua Assembléia, 11, gr. 503 (das 12 às 17 hs.).

DIVERSOS

LOJA — Alugo no centro comercial e bancário de Nova Iguaçu, loja c/ 20 m2 e banh., p/ [illegible]. Entrega imediata. Tel. [illegible] — 9839.

NITERÓI — CENTRO — Aluga-se ótima sala c/ banh. e kit. 1.ª locação. Base 140,00. Ver R. Coronel Gomes Machado, 174, sala 1012. Chaves portaria. TRATAR SÉRGIO CASTRO DEPTO. ADMINISTRAÇÃO BENS. Assembléia nº 40 — 12.º andar — 31-0717 — CRECI 22.

ESTADO DO RIO

NITERÓI — SÃO GONÇALO

ICARAÍ — Praia — Alugo ap. 602 — Rua Cons. [illegible], 8, sala, 2 qts., dep. 300 mil mais imp. fer. cond. Chaves port. José.

ICARAÍ — Aluga-se ótimo apartamento com 3 quartos, sala e dependências. Informações com o proprietário. 36-5855.

NITERÓI — Alugo ótima casa, 2 pavts., sala, 2 qts., 2 banheiros, jardim, quintal e depe. Rua Geraldo Martins, 124 — Dr. Sylvio — Tel. 2-7995.

CAXIAS —

CAXIAS — Aluga-se uma casa com 2 quartos, dependências completas e gente de bom gôsto — Estrada da Várzea, 615.

CAXIAS — Alugo casa s/., qto., dep. Rua 5 de Maio 251, cond. Bar Cavalheiro. 70 mil. Fiador, desc. fôlha.

DUQUE DE CAXIAS — Rua Itatinga, 591, aluga-se pequena casa, para casal de sala, quarto e demais dependências.

NOVA IGUAÇU — NILÓPOLIS

NILÓPOLIS — Alugo casa c/ qt., sl., coz., banh. quintal, alg. um salário — Rua Antônio José Bittencourt, 767, c/ 8 — Tel. ... 24-7228.

NILÓPOLIS — Aluga-se ótimo ap. com 1 sala, 2 qts. e demais dependências na Av. Mirandela, 740, ap. 117 — Tratar pelo tel. 49-4813.

NILÓPOLIS — Alug. casa, sala duple, gde. qt., banh. comp., coz., área gde. NCr$ 77, água e luz — Rua Alberto Teixeira da Cunha, 1847, c/ 8.

NILÓPOLIS — Aluga-se 1 casa. Av. Mirandela, 1 220, 80,00 — Desconto em fôlha.

NILÓPOLIS — Al. casa p/ NCr$ 130 e taxas, 2 qts., s., coz., etc. Rua Antônio Ferreira, 12 c/3 ec. Roberto Silveira — Olinda.

NOVA IGUAÇU — Aluga-se uma boa casa com sala, quarto, cozinha e banheiro. Rua Maria da Glória n.º 420 — Bairro Andrade Araújo.

PETRÓPOLIS — CORREIAS — ITAIPAVA

BOMCLIMA — Nogueira, aluga-se casa temporada, verão com 3 quartos, 1 sala, varanda, dependências — Tratar tel. 25-9309.

PETRÓPOLIS — Country House — To let exceptional property, called FAZENDA INGLEZA, with beautiful swimming-pool, official bowling court, tennis court, grass-covered football field, stable with riding ground for horses, piggy, kennel, outhouse for sauna bath, 2 appartments for guests, fronthouse with 6 bedrooms, 1 saloon with approximately 300 m2, gardens around the property, river with waterfall crossing it and garage for 6 cars. Basis price US$ 600.00 monthly. To see and treat by fone 31-1070 — Mr. Jacques — Rua do Carmo, 71 — 2.º and. s/ 201 — E. Bicalho — CRECI 937.

PETRÓPOLIS — Alugamos na Av. Rio Branco, 1130, o pavimento superior mobiliado com garagem. Tratar no Rio p/ tel. 25-0609 e em Petrópolis p/ tel. 4674.

PETRÓPOLIS — Alugo ótimo qto. p/ 1 ou 2 pessoas c/ referência. NCr$ 100. Inf. 52-5460 p/ manhã ou à noite.

TERESÓPOLIS — FRIBURGO

TERESÓPOLIS — Alugo ap., qt., sala, frente rua, Várzea, mobiliado, temporada — Tratar pessoalmente Carmo, 36 — Accioly — 52-4845.

TERESÓPOLIS — Alugo 1 casa mobiliada c/ telefone, garagem mesmo na "Várzea". Tel. ..... 28-2643 — Sr. Dutra ou "Teresópolis" 2873 — Sr. Veríssimo.

RAMAL DE MANGARATIBA — ANGRA DOS REIS

MURIQUI — Vendo boa casa c/ sl., qto. e coz., por 6 milhões à vista. Tratar local Rua R. G. do Norte 447 ou tel.: 58-2532.

OUTRAS CIDADES

ALUGO qt. senhora idade — Cidade veraneio — Tel. 52-1103.

VERANEIO — Pensão familiar oferece quartos para veraneio na mais linda praia de Marataís (Espírito Santo). Informações pelo telefone 25-6059.

Escritório — Passa-se

Completamente equipado — mobiliário de de luxo — ar condicionado — 3 telefones — linha interna c/ 10 ramais — contrato de 4 anos no nome da firma que ocupar, Assembléia, esquina de Quitanda — Seis salas. Telefonar para Sr. LUIZ ou DAVID, tel.: 32-8232 ou 42-1400. (P

Escritório com telefone

Passa-se um escritório com telefone no Centro. Tel. p/ 31-1342.

Alugo escritório montado

Alugo no CENTRO com escrivaninhas, máquinas de escrever, somar, arquivos etc. etc. com dois telefones. Sobreloja 200 m2.

Rua Sacadura Cabral, 87, com Sr. Alfredo.

Copacabana — Urgente

Passo contrato comercial para qualquer ramo, de grande área, c/ 110 m2, no melhor ponto da Av. N. S. Copacabana, (2.º andar). Tratar de 2.ª-feira em diante à Rua Hilário de Gouveia, 74-B. Informações tel. 56-4641.

SÍTIOS, CHÁCARAS, FAZENDAS

ALUGA-SE granja com capacidade para 3.000 frangos de corte mantidos todos em gaiola de arame ou para galinhas poedeiras. Local Miguel Pereira. Tratar telefone 57-3348. Sr. Soares ou Nicola.

IMÓVEIS DIVERSOS

CAXAMBU — Alugo confortável casa ou parte mesma, temporada — Tel. 36-7366 — 9 às 16 hs.

Aluga-se

Sobrado na 7 de Setembro 235, tratar no local.

Centro andar pequeno

Quatro salas e 2 banheiros, andar inteiro, edifício nôvo com 2 elevadores à Rua do Carmo, 17, 10º andar. Aluga-se. Ver dias úteis das 10 às 18 horas e tratar no mesmo prédio no 11.º andar. (P

Casa grande

Ou terreno, aluga-se ou compra-se, mesmo que precise obras. Tel.: 22-9165 — CRECI 1168.

Loja e sobrado no Centro

Loja e sobrado no Centro. Av. Marechal Floriano, contrato nôvo, 5 anos, tem telefone e fôrça ligada, aluguel 420,00 serve para qualquer ramo — Tel.: 42-2115 — Sr. Monteiro.

Loja Catete

Passa-se contrato loja grande. Ótimo ponto p/ banco ou mercearia — Contrato 5 anos c/ 5 meses vencidos, aluguel barato — 50 mil restante a combinar. Tratar — Av. Rio Branco, 108, s/ 1 102.

Loja

Praça Sete — Aluga-se. Rua Luiz Barbosa, 40-B. Tratar pelo tel.: 48-5314.

Mudanças

28-7649

RÁPIDAS E EFICIENTES

Loja no Centro

Passa-se contrato de uma loja, com ou sem estoque, na Rua das Marrecas, com 100 m2.

Tratar domingo, pelos tels.: 37-8712 ou 57-7470, segunda-feira, pelo telefone 52-7825, à tarde.

PREDIL imóveis ltda.
AV. RIO BRANCO, 243
TELS. 22-4500 52-3752 42-6817

ALUGA

CENTRO

- Ap. 73, na Rua Senador Dantas, 33, c/ sala e quarto conjugados, banheiro e kit. Chaves com o porteiro.
- Grupos 1602 e 1603, na Rua da Assembléia, 93. Ver no local, diàriamente, depois das 17 horas.
- Sala 401, na Av. Franklin Roosevelt, 39, c/ mobília, banheiro e kit. Chaves na portaria.

GLÓRIA

- Ap. com 450 m2, na Rua do Russel, 680, 9.º andar, c/ salão, sala de jantar, 5 quartos, 3 banheiros, 1 galeria de entrada (hall), cozinha, copa, 2 quartos de empregada, banheiro de empregada, 1 quarto de passar a ferro e arrumação, 2 áreas de serviço, telefone, mobiliado. Chaves no local.

FLAMENGO

- Ap. 203, na Rua Senador Eusébio, 14, c/ 2 salas, 3 quartos, 1 banheiro, cozinha e dependências. Chaves com o porteiro.

LARANJEIRAS

- Ap. 101, na Av. Paulo César de Andrade, 240, com salão, sala estar, sala jantar, 3 quartos c/ armários embutidos, 2 banheiros, copa, cozinha, área, 2 quartos de empregada, 2 vagas na garagem. Chaves com o porteiro.

COPACABANA

- Ap. 97, na Av. N. S. de Copacabana, 195, c/ sala e quarto conjugados, banheiro e kit. Chaves com o porteiro.
- Ap. 301, 1a. locação, na Rua Edmundo Lins, 14, c/ salão, 3 quartos c/ armários embutidos, área, dependências da empregada e garagem. Chaves com o porteiro.
- Ap. 705, na Rua Domingos Ferreira, 221, c/ sala e quarto conjugados, banheiro e cozinha. Chaves com o porteiro.
- Ap. 601, na Rua Xavier da Silveira, 117, c/ sala, 3 quartos, banheiro, cozinha, telefone, dependências e vaga na garagem. Chaves com o porteiro.
- Ap. 401, na Rua Constante Ramos, 102, c/ sala de visita, sala jantar, gabinete, 3 quartos, varanda, 2 banheiros, hall, cozinha, área, quarto de empregada, 2 telefones, mobiliados, com salas atapetadas, ar condicionado e vaga na garagem. Chaves com o porteiro.
- Ap. 201, na Rua Sá Ferreira, 139, c/ sala, 3 quartos, banheiro, cozinha e dependências. Chaves com o porteiro.
- Ap. 902, na Rua Cinco de Julho, 47, c/ sala, 2 quartos, banheiro, cozinha e dependências. Chaves com o porteiro.
- Ap. 603, na Rua Raul Pompéia, 132, c/ 2 salas, 3 quartos, banheiro, cozinha, área, copa, quarto de empregada. Chaves com o porteiro.
- Salas 603, 605, 607, 616 — 705, 7013 — 901, 902, 903, 904, 905, 906, 907, 908, 909 e 913, na Rua Figueiredo Magalhães, 286. Ver no local.

LEBLON

- Ap. 203, na Rua Prof. Arthur Ramos, 41, c/ sala, 2 quartos, banheiro, cozinha, quarto empregada, área. Chaves com o porteiro.

TIJUCA

- Ap. 406, na Rua São Francisco Xavier, 2, c/ sala e quarto separados, banheiro, cozinha e área com tanque. — Ver hoje no local.

VILA ISABEL

- Casa, na Rua Visc. de Santa Isabel, 441-A, c/ saleta, sala, 3 quartos, banheiro, cozinha e quarto de empregada. Chaves no local.

MANGUEIRA

- Casa 31, na Rua Visconde de Niterói, 298, c/ sala, 2 quartos, cozinha, banheiro e quintal. Chaves na casa 32.

SENHORES SÍNDICOS

Administração de edifícios com real assistência técnica permanente, para manutenção unidades autônomas e parte comuns.

Contabilização — Cobranças — Assistência legal de acôrdo com a Lei n.º 4 591, de 16/12/64.

CLC

Companhia Lançadora de Condomínios

(CRECI — 209)

Rua do Carmo, 17 — 2.º — Tel. 31-3575

Há 10 anos lidando com condomínios.

PROPRIETÁRIOS

3 Vantagens em consequencia de nossa tradição e técnica atualizada

1 Pagamento em dia fixado dos aluguéis ainda nao pagos

2 Adiantamento sem juros aos nossos clientes.

3 Corpo permanente e exclusivo de advogados especializados, funcionando em conjunto

★ Dr. Aloysio Pinheiro de Vasconcellos
★ Dr. Ruy Bezerra Chermont
★ Dr. Fábio Luna Lobato
★ Dr. Almir Ledo Faffe
★ Dr. Roberto Sampaio de Almeida

ADMINISTRADORA GUANABARA DE IMÓVEIS LTDA.
Av. Rio Branco, 123 - Grupo 605/607
Tel. 32-1294 e 42-1267

ADMINISTRADORA SANTA RITA DE CÁSSIA

RUA OUVIDOR 130/903

TELEFONE: 42-4546

LOCAÇÃO DE IMÓVEIS

CATETE — Rua Catete 66/803. Qto., sala, coz., dep., todo mobiliado. Chaves com porteiro.
FLAMENGO — Rua Silveira Martins, 157/810. Qto., sala, coz., dependências. Chaves com o porteiro.
PRAÇA DA BANDEIRA — Rua São Valentim 45/201. 2 qts., sla., coz., banh. e varanda. Chaves apt. 101.
VILA ISABEL — Rua Tôrres Homem 458/202. 2 qtos., sla., coz., banh. completo, área, dep. empregada. Chaves com zelador.
LINS — Rua Dona Romana 309, Bloco 3, apto. 104. 2 qtos., sala, coz., banh. e área. Chaves com zelador.
ESTÁCIO — Rua Presidente Barroso, 100. 2 qtos., sala, coz., banh. e quintal. Chaves local.
MARECHAL HERMES — Rua Carolina Machado 2106/101. 2 qtos., sala, coz., banh. comp., dep. empregada. Chaves com zelador.
ENGENHO NÔVO — Rua Araújo Leitão 275/301. 2 qtos., sala, coz., banh. completo, dep. empregada. Chaves local. Domingo até doze horas ou marcar visitas por tel.: 58-8536 com Sr. Isac.
MÉIER — Rua Carolina Méier, 66/403. Qto., sala, coz., banh. Chaves com porteiro.
MÉIER — Rua Soares 77/102. 2 qtos., sala, coz., banh., área. Chaves apto. 201. Aluguel 200,00.
ENCANTADO — Rua Ouro Prêto 166. 2 qtos., sala, coz., dependências. Chaves local.
CASCADURA — Rua Cândida Bastos 20, fds. Qto., sala, coz., área, quintal.
QUINTINO — Rua Tacíba 66/201 fds. Qto, sala, coz., banh., dependências.
BENTO RIBEIRO — Rua Santa Izabel 531, C/1. Sala, qto., coz., área com tanque.
JACAREPAGUÁ — Rua Capitão Menezes 100, C/9. Qto., sala, coz., banh., área.
CORDOVIL — Rua Amezinga 335/102. Qto., sala, coz., banh. completo, área.
HIGIENÓPOLIS — Estrada Velha da Pavuna, Bloco 18, apto. 103, Conjunto 4.º Centenário. 3 qtos., sala, coz., grande área nos fundos. Chaves com porteiro.
PAVUNA — Rua Elina Ribeiro 613, C/12, apto. 101 — c/ 8 e 629, apts. 201/202. 2 qtos. e 1 qto., sala, coz., dependências. Chaves com zelador.

OPORTUNIDADES E NEGÓCIOS

INDÚSTRIA (Aluguel, Compra, Venda etc.)

ATENÇÃO — Irajá — Vdo. galpão com 90 m, cobertos, terr. 9 x 34, fôrça na rua. Ent. 10 000 p. 300. Trat. Trav. Brandura 516, Loa. do Bicho, V. da Penha — Vitalino — 91-0195, diàriamente.

ALUGA-SE um galpão c/ 300 m2, c/ fôrça e tel., à Rua Alcaméia, 217. Tel. 30-4371.

ÁREA Industrial — Vendo c/ 2000m2, sendo 700m2 em galpão. Av. Brasil — Realengo. 42-6408. Creci 1018 — Ladeira.

BONSUCESSO — Aluga-se salão industrial à Rua Frei Jaboatão, 157. Ver no local.

BONSUCESSO — 20 metros da Av. Brasil, Rua Sargento Silva Nunes n.º 411 e 411-A — Vendo prédio industrial com 2 andares, corridos sem colunas, com terreno [illegible] ligada de 50 HP, 4 banheiros sanitários, vendo à vista ou com 10% de entrada, saldo em 16 meses — Tratar no local todos os dias.

BONSUCESSO — Vendo galpão, vazio, com fôrça e luz ligadas, na Rua da Regeneração, 166, em terreno de 11,00m×30,00m. Preço NCr$ 90.000,00. Ver no local, tratar na Rua Álvaro Alvim, 21, grupo 1.101, das 9,00 às 12,00 horas. Tel. 22-5521. CRECI 317.

CAXIAS — Fáb. Bebidas pequena, prédio próprio, muita água. Vende-se, preço módico, financiado. Sr. Cavendish, Rosário n.º 146, 1.º, Tel. 52-7773.

CERÂMICA — Terreno 5 000 m2. Gramacho, Caxias. Condução na porta. Máq. fôrça. Água, etc. Tratar 28-0686 ou 23-3957-Niterói.

CERÂMICA — Vende-se a mais bem montada do Rio Bonito. Maromba a vácuo. Matéria-prima abundante no local. Tratar sr. Ricardo tel. 445 — Rio Bonito. Outras informações tel. 22-9175 ou 22-9594.

CASA para indústria — Passa-se contrato de 5 anos, de boa casa com grande quintal. Cascadura. Tratar com Sr. Rodrigues. Tel. 29-1617.

ESTÁCIO — Aluga-se prédio industrial com 1 000 m2 de área útil no térreo e mais 1 000 m2 em 14 salas no andar superior, base: ... NCr$ 4 000,00. — Maiores detalhes Imobiliária Alexandre Kamp. — Creci 468 — Tel. 42-5773.

FÁBRICA DE TINTAS — Compra-se, para cliente. Administradora Diniz & Perla Ltda. Rua da Alfândega, 108, s/loja. Tel. 43-5618 e 23-4339. CRECI 916.

GALPÃO — Preciso alugar 300m2 em Caxias ou próximo. Também faço sociedade com equipamento fábrica alimentos marca tradicional. Tel. 49-5833.

GALPÃO, 2 lojas, e 2 apts. — 1a. locação — Vende-se tudo, urgente em Ramos, juntinho à Av. Brasil — Construção de 1a. ordem. — Info. na Imob. Luís Bebo, no Dept. de Vendas — Rua 1.º de Março, 6 — 2.º and. — Tel.: 31-2821. — CRECI 466.

GALPÃO grande — Aluga-se c/ Tel. Rua Iolanine, 239 — Centro da Penha — Tel.: 30-7200.

GALPÃO c/800m2, 80, Rua do [illegible] Fôrça inst. transf. Contrato de 5 anos, o qual fica NCr$ 800,00. Parada de Lucas — Av. Brasil. Marcar visita tel. 23-5419 — Sr. Miguel.

GALPÃO — (Abolição) — Aluga-se ótimo, para depósito ou pequena indústria Rua Pacífico de Gomes, 67 — Fundos. NCr$ 400,00 — Ver no local. Tratar c/ Hélio, Rua Ouvidor, 169 sala 419 — 22-4730.

GALPÃO c/ 1.000m2 — Procura-se para comprar ou alugar galpão c/ 1000m2 aproximadamente, para servir como depósito. Tratar c/ tel. 25-7641 e 45-5548.

GALPÃO — Aluga-se — 550 m2 quadr., sem colunas, pé direito alto e fôrça. Mais 64 m2 escritório, vigia, 5 sanitários. Encostado Av. Brasil. Rua Luiz Ferreira. Bonsucesso. Tel. 27-5912.

GALPÃO VAZIO — Vendo Av. Brasil, em Bonsucesso, c/600 m2 área construída em 2 pavimentos. Fôrça 200 KVA. Posse imediata. Base 130 milh., a combinar. Tratar p/tel. 30-1548. Rua Romeiras, 145, 1.º andar. Penha. CRECI 422.

GALPÃO — Loja, alugo, na Rua São Luiz Gonzaga, com área aprox. de 900 m2, facilidade de estacionamento, luz, fôrça e telefone. Cartas na Portaria dêste Jornal sob o n.º 19.909.

GALPÃO c/40 m2, c/luz e fôrça, para pequena oficina. Rua Uruguai, 265, fundos da loja. Ver 2.a-feira.

GALPÃO — Aluga-se, na Avenida Automóvel Clube, 2 153, c/ a área de 640 m2 e com fôrça ligada. Ver hoje no local com o proprietário, a partir de 2.a feira as chaves encontram-se ao lado no n.º 2 149, c/Sr. Fernandes, e tratar pelo tel. 23-4854. Sr. Osvaldo.

IND. ROUPAS — Vendo c/8 máquinas ind. 1 e 2 agulhas, aparelhos, mêsas, dou tudo por 4.000. Tratar Aristides Caire, 274, ap. 204.

INDÚSTRIA de borracha compl. funcionando. Vende-se ou aceita-se sócio. Tratar R. Senhor dos Passos, 90, 1.º, c/Stanis.

INDÚSTRIA Detergentes — Vende-se c/marcas, fórmulas, processos, máquinas, fôrça, anilinas, caulim, neita, etc. Info. 28-6602. Aceito oferta.

Às indústrias

Firma especializada em recuperação de motores, transformadores e máquinas operatrizes sob orientação de engenheiro mecânico especializado, aceita serviços de manutenção e reformas.

Tratar Av. João Ribeiro, 105-A — Pilares, GB. Tel. 49-9202.

Loja

CONFECÇÕES — CENTRO DA CIDADE

Aceita-se proposta para venda de loja de confecções finas, no centro da Cidade, com instalações novas, três andares, ar condicionado. — Base trezentos e cinqüenta mil cruzeiros novos. — Maiores detalhes: Sr. Castro: Av. Rio Branco, 123, grupo 605.

Negócio de ocasião

Vende-se indústria de produtos alimentícios, instalada em prédio próprio, livre e desembaraçada, na Cidade de Juiz de Fora, em fase de grande desenvolvimento, que poderá ser comprovada por ocasião da visita da parte interessada.

Facilita-se o pagamento. Tratar com o Sr. Enéas. Tels.: 48-8871 e 28-1599. — Rua Pereira Lopes, 29, São Cristóvão, Rio, G.B.

Prédio para indústria

Vende-se à Rua Teodoro da Silva, 574 com 2 pavimentos, vazio, com 400 m2 de área construída. Preço 150 000,00 na T. Price, sem entrada. Tratar diretamente com o procurador pelo Tel. 43-2431. Para ver combinar antes.

Passa-se depósito

Rua Licínio Cardoso 95, com área de 700m2, prédio sólido, servindo para qualquer ramo de negócio. Tel. 54-2094. — Sr. Carvalho.

Zona Industrial — Benfica

ÁREA DE 1.800 m2

Tôda construída, à Rua Couto Magalhães, 141, em terreno de 12 x 65, prédio de 3 pavimentos, vazio, com grande armazém, escritórios, refeitórios, sanitários, gabinete médico, auditório, cozinha, fôrça, reservatório de água etc. PRÓPRIO PARA INDÚSTRIA. Vendo — 52-0233 — Gastão, leiloeiro público.

JACARÉ — Vende-se prédio para indústria, com área 200m2 em terreno de 600m2. Com fôrça. NCr$ 40 000. 50% entrada. Saldo a combinar — 34-5421.

MARMORARIA — Vendo, bem equipada, em Engenho de Dentro. Tel. 48-5117, hoje — João Carlos.

MATADOURO peq. animais, galpão 400 m2, 7 lotes terreno, casa. Serve outro negócio. Tel. 52-2990 — Jorge, 20 milhões.

NILÓPOLIS — Vende-se próprio para indústria um galpão com .. 10 000 m2 área construída com 4 000 m2, já instalados com água, luz e fôrça. Tratar Rua Lúcio Tavares n.º 124 — Nilópolis — com sr. Evaristo Chamberelli — tel. 2 818.

PARA INDÚSTRIA ou Depósito — Aluga-se, junto à Av. Brasil, galpão nôvo, alvenaria, 8,5x26,5 metros e 6 m. de altura, mais área descoberta de 8 x 10m. Entrada p/caminhão. Rua Silema, 16. Aluguel baixo. NCr$ 1.100,00. Estudam-se propostas. Telefone: 48 6276.

PRESIDENTE DUTRA — Vendo, Km. 13, área industrial, plana c/ 7.000 m2, c/ fôrça, luz, etc. — Tratar 47-4801.

RIACHUELO — Alugo para pequena indústria, Rua Magalhães Castro, 208, c/4 ates., 2 salões, 2 cozinhas, 2 banheiros, pequeno jardim, bom quintal. Chaves 210.

RUA ARISTIDES LOBO, 173 — Rio Comprido — Aluga-se prédio-galpão nôvo, com 600 m2 entrada para caminhão, com 4,60 m de largo, 50 000 litros de água potável. No 1.º andar parte da frente, um amplo salão com 150 m2, 2 sanitários, 1 kitch. No mesmo andar, parte dos fundos, sanitários, banheiros, cozinha e refeitório para empregados. Iluminação fluorescente tipo Luminar. — Pode ser visto com o proprietário na Rua Senhor dos Passos, 12, 1.º andar, das 14 às 16 hs.

SALÃO — Aluga-se para indústria — comércio ou depósito c/ 25 m2 com fôrça e tel. na Rua Santana n. 121 — Sobrado — Centro.

SÃO CRISTÓVÃO — Prédio para indústria ou depósito. Vende-se, na Rua Bela, c/3 pavimentos, 1a locação, c/500m2 de área construída, etc. Tratar tel 30-5160 — Sousa. CRECI 564.

VENDE-SE — fábrica de adubos, rações e moagem de minérios. Tratar segunda-feira. Rua Álvaro Alvim, 24, grupo 504. Telefone 22-7403.

ZONA INDUSTRIAL — NCr$ ..... 40.000,00, c/financ. — Vende-se, Av. Suburbana, terreno com 2 galpões, aproximadamente 640m2 — Info. tel. 27-5692.

Galpão

Para oficinas, garagens e indústria. Fabricamos e montamos em 60 dias. Financiamos 50%. Tel. 2-3500, Sr. Raymundo, das 9 às 12 horas.

COMÉRCIO (Aluguel, Compra, Venda etc.)

AÇOUGUE — Bem montado, contrato nôvo, ótimo ponto. Base 5 000,00. Tenho outros ramos. Rua Antônio José Bittencourt, 261 — Nilópolis. Tel. 2 422.

ARMAZÉM E BAR — Muriqui — Vendo c/ 2 casas residenciais, tudo por 60 milhões facilitados. Tratar Rua R. G. Norte, 447 ou tel. 58-2522 — CRECI 805 — Barros Filho & Cia. — 42-1040.

AR CONDICIONADO — Firma especializada com oficina própria, ótimo movimento, montada em loja de 300 m2 no Centro, aluguel baixo, deseja vender o negócio ou admitir um sócio com capital. Tel. 37-3648.

AÇOUGUE — Vendo, contrato 5 anos — Rua Visconde Abaeté, 87 — Vila Isabel.

ALUGA-SE depósito, loja e escritórios, totalizando 1500 metros quadrados, junto Largo Rio Comprido. Detalhes sr. Sérgio Fonar 34-2082.

ARMAZÉM — Bar — Vende-se. Rua Iolapina, n.º 141 — Penha.

ATENÇÃO — Bar, os senhores querem vender ou comprar café, bar ou caipira? Nós temos à venda, venha nos visitar. Ajudamos na compra. Tratar todos os dias na Rua Uruguaiana, n.º 112 — 3.º and., com Marinho, Cunha ou Barbosa.

ARMAZÉM — Vende-se, c/ moradia, telefone, boa féria, contrato feito na hora. Rua Antônio Vargas, 117 — Piedade — Tel. 29-0484.

AÇOUGUE — Grajaú — Vende-se, bom movimento. Tel. 38-1898.

ATENÇÃO — Açougue vende-se com moradia, contrato nôvo, aluguel NCr$ 100,00, vende 1 000 kg. por semana, vende muitos miúdos e muita carne moída. Instalação tudo de 1.a, tem duas máquinas, uma geladeira e outra para a congelação, balcão frigorífico e melhor ponto da Rua Urural. Preço de ocasião. Ver e tratar na Rua Urural n. 384-A — Honório Gurgel — Motivo de viagem.

ATENÇÃO PATRÍCIOS — Para comprar e vender casas comerciais na Zona Norte só Meireles oferece os melhores negócios. Av. Geremário Dantas, 178, sob. Telefone 92-0708. Jacarepaguá.

ALFAIATARIA — BOUTIQUE — Na Praça Saenz Pena — Vendo, preço de ocasião, ótima freguesia — Ensina-se corte atualizado — Rua Conde de Bonfim 377, sala 610.

ARTIGOS PARA SENHORA — Subaluga três salas e outras dependências desta grande loja — Também passo a loja com seu estoque e freguesia — Tel.: ..... 34-1656 — Ferreira.

ALUGO, ampla sala com telefone p/ com. indústria. Mercado São Sebastião — Av. Brasil. Rua 5 de Julho, 82 — Maurício.

ARMARINHO — Vendo bem sortido, parada de ônibus na porta. Av. Meriti, 1411-A — V. da Penha.

AÇOUGUE E MERCEARIA — Vende-se ótima loja, bom estoque. Ponto de abrir. Rua Monte Alegre, 31-A. Tratar no local das 9 às 12 horas. Tel.: 43-6226. Nicolau.

ATENÇÃO — Temos a venda um caipira com féria de 17, outra c/f de 12, outro c/f de 10, outro c/f de 9, outro c/f de 7, outra c/f de 5, outro c/f de 20, outro c/f de 14 e outro c/f de 10, tôdas estas casas são no Centro, bons contratos, e em edifícios com instalações novas, também admitimos sócios com referências e emprestamos para ajudar na compra. Tratar todos os dias na Rua Uruguaiana, 112, 3.º andar, com Marinho, Cunha ou Barbosa.

AÇOUGUE — Vende-se barato, NCr$ 7 000 com 1 000 de entrada, praça da montagem. Rua Prof. Artur Thiré, 32-B — Bicão — Vila da Penha.

BOUTIQUE — Vende-se à Estrada da Cacuia, 393, gr. 202, Ilha do Governador, com NCr$ 5 000,00 de sinal e resto a combinar. Tratar telefone 22-3261 — CRECI 1 297.

BOUTIQUE — Passa-se na Praça Saens Peña. Tel. 48-6955.

BAR BARIRI LTDA. — Vende-se na estação da Olaria, pegado ao Cinema São Geraldo. Rua Dr. Alfredo Barcelos, 590. Motivo: mudança de ramo.

BAR — Vende-se, contrato nôvo, Rua Baronesa de Uruguaiana, 174 — Lins de Vasconcelos. Telefones: 38-5098 ou 49-9014.

BAR — Méier — Rua Adolfo Bergamini, 272-B — Tratar Avenida Alm. Barroso n.º 2 — s/ 403 — Lg. Carioca.

BOITE — Vende-se no Rio de Janeiro bem localizada, magnificamente montada, ar condicionado, alto luxo, facilito pagamento motivo proprietário não entendendo do ramo. Melhores detalhes pelos tels 2327 e 2328, Nova Iguaçu — Ruth.

BOTAFOGO — Loja em rua de grande movimento, passa-se uma de material elétrico, rádio, TV, com oficina — Aluguel NCr$ ... 48,00 — Informações pelo telefone 26-6697.

BOITE — Vende-se conceituada e tradicional em Copacabana; atrações e cozinha internacional. NCr$ 230 000,00 a combinar — Tel. 37-0047 p/ encontro.

BOUTIQUE — TIJUCA — Financeira montada, passa-se c/ ou s/ estoque. Rua Conde Bonfim 369, grupo 406 — Horário comercial.

BAR - LANCHONETE - PIZZARIA — Por motivo doença vendo pequena entrada, saldo 300 mensais, tôda montada, contrato nôvo, aluguel 150. Ver e tratar domingo das 9 às 14, semana das 9 às 21 horas ou pelos tels. 57-5759 e 43-3668. Praça Vereador Rocha Leão 74 (esta praça final de Siqueira Campos).

BAR E MERCEARIA — Vendo c/ loja e duas residências, entr. 5 mil. Atenção: é prédio e tudo, c/ Meireles. Av. Geremário Dantas, 178, sob. Telefone 92-0700.

BARES CAIPIRAS — Lanchonetes — mercearias — padarias — postos de gasolina etc. Niterói — S. Gonçalo — Moura — Godofredo — Rua da Conceição 121 — Sobreloja 6 — Niterói — CRECIERJ 540.

BAR — Excepcional oportunidade. Vende-se na Rua Cardoso de Morais n.º 448-B — Para maiores detalhes e estudo de propostas tratar com o proprietário no local diàriamente.

BAR — C/Fer. 3.300, contr. nôvo, alg. 50,00, esc., casa reformada, por 23.000,00 c/9 rest. comb., c/ Ferreira Filho. Av. Geremário Dantas, 39, Sobr. CRECI 1.091.

BAR — C/ Fer. 4.300, contr. 5 anos, alg. 70,00, por 25 c/ 15 rest. comb., c/ Ferreira Filho. Av. Geremário Dantas, 39, Sobr. — CRECI 1.091.

BAR — MERCEARIA — Centro de Cascadura c/ tel. Contrato nôvo 5 anos. Tratar Rua Carvalho de Souza, 247, 5º, s/ 510. CETEL. 90-2761. Vendo barato, motivo doença. Sr. Santos.

BOITE — Vende-se Barra da Tijuca, prédio próprio c/ terreno ao lado. Ótimo ponto para hotel. Preço NCr$ 70 000,00 ent. NCr$ 25 000 rest. a combinar. Tratar Pres. Vargas 542, gr. 1 104 — tel. 43-9106 — Dona Ruth.

BAR — MERCEARIA — Vende-se c/ entrada. Restante facilitado. — Contrato 5 anos. Aluguel 60,00. Rua Carolina Amado, 801-B. Sêtar Av. Automóvel Clube, 1.º ponto depois da Estação de Irajá.

BAR — Vendo bem montado, contrato nôvo, bom local na Penha. Inf. c/ Maciel. 30-6964. — CRECI 751.

BAR — Vende-se com residência, com telefone. Contrato nôvo. Entrada NCr$ 6.500. Tratar no local. Rua Angélica Mota, 256 — Olaria.

BAR — Vende-se na Rua Cachambi n. 574-A, esquina com Av. Suburbana. Tratar pelo tel.: .. 49-8058.

BAR em Bento Ribeiro, ótimo ponto, féria acima de NCr$ 4 000 cont. nôvo, alug. barato c/ moradia. Trat. c/ A. J. Line. Rua Maria Freitas, 73, s/ 301. CETEL — 90-2405 — CRECI 56.

COPACABANA — Loja bem no coração comercial de Copacabana — Passa-se contrato de 5 anos — Aluguel de NCr$ 400,00 — Instalações comerciais super moderno com 2 vitrinas elegantes, portas de vidro e aparelho de ar refrigerado. Ver no local, Av. N.S. de Copacabana, 1.072, loja 4 com NCr$ 5 000,00 de entrada e o restante a combinar. Tratar com Carlos no tel. 30-9607. (A loja funciona com o comércio de sapataria).

CAIPIRA no centro, fazendo féria de 30. Com chopp e salgadinhos, em edifício e com novas instalações. Contrato nôvo e aluguel barato, empresta-se para ajudar na entrada. Tratar todos os dias na Rua Uruguaiana, n.º 112 — 3.º end., com Marinho, Cunha ou Barbosa.

CAIPIRA no centro, com ou sem a loja, fazendo féria de 18. Com instalações novas e em edifício, empresta-se para ajudar na entrada. Tratar todos os dias na Rua Uruguaiana, n.º 112 — 3.º end., com Marinho, Cunha ou Barbosa.

CAFÉ E BAR — Vende-se barato, urgente, motivo viagem. Avenida Automóvel Clube, 3 254. Tratar com proprietário, sr. Abreu.

CASAS — Ferragens e Armazém — Bom estoq., contr. nov. 5 anos, alg. 200 cr. por 65 c/ entr. parc. rest. comb, c/ Ferreira Filho, Av. Geremário Dantas, 39, Gr. 202, Tel. 92-0757 — CRECI 1.091.

CAIPIRA, no Centro da Cidade, horário comercial, contrato nôvo, féria de 14 milhões, vende-se com 50 de entrada. Caipira no Centro da Cidade, horário comercial, féria de 6 milhões, vendo 55 com 25. Caipira no Centro da Cidade, chope da Brahma, horário comercial, 16 de féria, vendo com 50 dos compradores. Caipira em Copacabana, féria 25, vendo com 45 dos compradores. Caipira em Copacabana, casa para inaugurar, instalações de luxo, vendo muito facilitado. Caipira no Méier com moradia, 5 de féria, vendo com 12 de entrada. Caipira na Tijuca com moradia, 4 de féria, 10 de entrada. Caipira na Tijuca, 9 de féria, vendo 75 com 30. Informações na Av. 13 de Maio, 23, 5.º andar, salas 509 e 518, Organização Cruzeiro Ltda. Com Eduardo.

CASA COMERCIAL na I. Governador — Vende-se — Rara oportunidade — Informações telefone 49-8626.

COMPANHIA DE TURISMO sem passivo, no centro da Cidade e em pleno funcionamento, vendo ou admito sócio — NCr$ ...... 4 000,00 à vista, restante a combinar — Tel. 43-7529 — Srta. Graça.

CASA MATERIAIS DE CONSTRUÇÃO — Vendo — Engenho de Dentro. Bom ponto para ganhar dinheiro. Livre e desembaraçado. Nada deve à Praça. Contrato 5 anos iniciado em 1-8-67. Tem 2 frentes, ótima para 2 sócios, c/ material e tudo, c/ 11 de entrada. Tenho outra em Inhaúma, contrato 5 anos. Iniciado em 1-10 com ou s/ mercadoria, verdadeiro achado, c/ 10 de entrada. Trat. c/ Ferreira — 29-2442.

CONFECÇÕES de roupas p/ trabalho — Vende-se ou aceita-se sócio com NCr$ 15 000,00 para trabalhar. Retirada NCr$ 900,00. Firma antiga no ramo, fornecendo para as principais indústrias da Guanabara. Tel. 29-0895.

CABELEIREIRO — Vendo [illegible], ótimo ponto, loja com duas entradas, contrato nôvo. Rua Gonzaga Bastos, 20 — loja C.

CAFÉ, BAR E RESTAURANTE — Vende-se loja grande. Serve p/ padaria ou churrascaria. Boa féria. Contrato nôvo. Ponto muito bom. Telefonar segunda-feira — Sr. Manoel — 36-7680.

CABELEIREIRO no melhor ponto da Tijuca, vendo tudo ou aceito um sócio. Féria acima de 3 milhões. Instalação de primeira. — Ver na Rua Visconde de Cairu, 26-B, esquina de Mariz e Barros, 9, com Jarvis.

DUQUE DE CAXIAS — Vende-se, Av. Rio-Petrópolis esquina Cel. João Teles — Pôsto de gasolina com boa área, terreno 35 000,00 — Tratar na Meuá Adm. Imóveis Ltda. — Plínio Casado, 5, ssl 118 e 122 — Caxias — Tels. 3439 e 3161 — CRECI BRJ — 330.

DUQUE DE CAXIAS — Vendo do Bairro dos Cavaleiros, Av. uma quitanda, a mais moderna Nilo Peçanha, 2.529-B. Tratar no local com responsável da firma E. M. Nunes. Domingos das 7 às 19 horas. Contrato falta 4 anos para terminar primeiro 5 anos.

DEPÓSITO DOCE — Centro, vendo, fazendo movimento, NCr$ ... NCr$ 12 000. Info. Sousa. Telefone 30-1335. Rua Rodrigo Silva, 18, s/ 606.

ESCOLA CABELEIREIROS — Vende-se. Ver e tratar na Av. 13 de Maio n.º 47, s/. 203 — Centro.

EXTERNATO ANGELORUM: Pasto Mútuo (Ginásio) 4 anos. Informações Andréa, tel. 43-7987 ou 43-0500 até 17 hs. Preço 1 966.

FARMÁCIA — Vendo por ter duas. Vende-se à Rua Dias da Cruz n.º 616 ou Mariz e Barros, 890. Ótimas condições de pagamento. Tel.: 28-6616.

FERRAMENTAS E FERRAGENS — Vende-se bem montada, boa freguesia e Repartições Militares, ótimo crédito, motivo outro negócio. Tel. 34-2449 e 54-1980.

FARMÁCIA — Vende-se bem localizada, contrato nôvo, bom movimento — Tel. 29-9939.

FOTO STUDIO — Vendo bem instalado, ótima freguesia, ótimas instalações, bem localizado com tel. próprio — Praia de Botafogo, 468 — Tel.: 46-6340.

FARMÁCIA — Vende-se em Copacabana, faturando NCr$ .... 30 000,00 (trinta milhões) mensal, pèssimamente trabalhada, podendo faturar o dôbro. Ótimo ponto, com estoque de NCr$ (120 000,00), aceito oferta à vista, carta para a portaria dêste Jornal sob o n. 43748.

GRAVADORA DE DISCOS - Vende-se a mais bem organizada gravadora com 7 lojas próprias para a venda de discos e só vende quase produtos por êles gravados, dando um lucro espetacular — Vende-se com propriedade e tudo, fazendo um faturamento mensal acima de NCr$ 150 000,00, grande oportunidade — Tratar com A PIONEIRA, na Rua da Quitanda n. 30 — sobreloja 201 — Tel. 22-8999 - CRECI n. 646.

LATICÍNIO — Urgente, passa-se barato, motivo doença, aluguel barato, contrato nôvo, galeria Cine Bruni — Piedade.

LANCHONETE — Vendo em Olaria, nova, de luxo, bem montada. Inf. c/ Maciel. 30-6964 — CRECI 751.

LOJA DE FERRAGEM — Vende-se. Av. Brás de Pina, 929, loja 1 — Praça do Carmo.

LANCHONETE — Capri — Centro de Nilópolis, freguesia selecionada, bom movimento, instalação nova. Vendo. Av. Deputado Mendonça Teurler, 1 877 — Nilópolis.

LANCHONETE — Nova Iguaçu — Vendo urgente mot. outro neg., inst. novas — negócio de ocasião — Cont. de 5 anos — Tratar: Rua 13 de Maio, 164, Grupos 203/4 — N. Ig. com Francisco C. Teixeira.

LOJA — Vendo c/ estoque ou vazia. Av. Democráticos, 600-A, contrato nôvo. Ver e tratar no local. Preço a combinar — Tel.: 22-0938.

LANCHONETE ambulante (Trailer), já financiado. Vendo urgente motivo viagem. Ver hoje. Rua Eliza Albuquerque, 314, casa 18. Todos os Santos.

MARIA DA GRAÇA — Armarinho — Passa-se com apartamento — Contrato 5 anos — Rua Conde Azambuja 1045.

MERCEARIA — BAR — Vendo. Ótima féria em bebi. gran. rest. cont. nôvo direto ao com. aluguel barato ótimo para uma família. Tem bom estoq. Tel., etc. Motivo doença. A. Dialma Dutra, 110, L. dos Pilares. Tel. 29-5646.

MERCEARIA — Vendo ótima, bem montada, boa féria de NCr$ 3.500 a NCr$ 4.000, aluguel barato, contrato nôvo, entr. NCr$ 4.000. Tr. c/ próprio. Rua Glaziou, 62 — Pilares.

MERCADINHO — Frutas nac. ext. e artigos finos. Vendo ótima casa com bom contrato. Renda mensal NCr$ 30 000. Rua Conde Bonfim. Próx. Pça. Saens Pena. Tratar: OFIL — Av. Rio Branco, 183 — grs. 503 — 504 — Tel.: 52-5850 — CRECI — J — 238.

MATERIAIS DE CONSTRUÇÃO e ferragens. Vendo espetacular casa no Est. do Rio, 40 min. da GB, 3 galpões, loja de esquina, grande estoque, féria de NCr$ 16 000,00, distr. de Cimento Mauá, revendedor de gás, único no local, excelente negócio para 2 sócios. Facilito com NCr$ 25 000,00, aceito automóveis. Tratar com Sr. Costa pelo telefone 29-2937.

NCR$ 5 500 à vista, não aceito oferta, ao primeiro que chegar — Mercearia e bar, tem moradia. Rua Navarro da Costa n.º 2, Mar. Hermes, contrato de 5 anos.

NOVA IGUAÇU — BAIRRO VILA NOVA — Vende-se peq. mercearia na Rua dos Cajueiros n. 487 — Tratar no local.

OFICINA DE RÁDIO E T.V. — Vendo funcionando. NCr$ 6 000 — Tle.: 49-8589.

OFICINA DE SAPATEIRO — Centro comercial vendo melhor oferta. Tratar Rua Antônio José Bittencourt, 261 — Nilópolis.

OFICINA MECÂNICA — Vende-se completamente montada com fôrça, luz e telefone, galpão de 600 m2, contrato de cinco anos, aluguel barato. Tratar com Vicente de segunda-feira em diante 48-7867.

POSTOS, garagens, lanchonetes, bares, padarias, quer comprar ou vender? Não o faça sem primeiro consultar Andrade, que lhe proporcionará um ótimo negócio ou um bom cliente. Inf. R. Lucídio Lago, 91, s/ 405 — Méier — tels. 49-0241 — (Domingos tel. 54-4805).

PADARIA EM BOTAFOGO, vendo com féria de 30. Ótima freguesia, contrato nôvo, aluguel barato. Tratar todos os dias na Rua Uruguaiana, n.º 112 — 3.º and., c/ Marinho, Cunha ou Barbosa.

PENHA — Passa-se uma adega-lanchonete tôda instalada, na R. Aimoré, 26 (j. a Av. Brás de Pina). Tratar no local com o Sr. Antônio.

PADARIA — Vendo ou aceito sócio ou sócia, mesmo sem prática. Prédio em construção, para abrir ótimo ponto. João — Pôsto Esso — Pavuna — Das 15 às 17.

PÔSTO DE GASOLINA — Vende-se, junto ao centro, c/ boa freguesia. Tels. 28-3177 e 54-1303.

PERFUMARIA — Vende-se com estoque, motivo viagem. Rua Riachuelo, 148-C.

POSTO DE GASOLINA SHELL E GRANDE GARAGEM — Guarda 110 carros. Faz 450 lubrf. Vende muito óleo, lvis. cont. nôvo, al. ainda recebe — Vende bastante facilitado — POSTO DE GASOLINA ESSO — Sem vínculo, lit. 100 mil. Faz 400 lubrifs. cont. novo de 7 anos — Aluguel ainda recebe. Pr. ... NCr$ 180, ent. NCr$ 70 facilitado — POSTO DE GASOLINA NO CENTRO c/ féria mensal de ... NCr$ 100 mil garantidos. Ótima oportunidade de compra. Tr. na ORG. JORGE NETTO êstes e outros bons negócios do ramo — Rua do Rosário n.º 155 — 3.º, sala 201 — CRECI 263.

PADARIAS — Niterói — 45/15 féria 7 — 52/16 féria 8,5 — 70/30 féria 11 — 80/20 féria 13 — 140/40 féria 17. Muitos outros ótimos contratos — Entradas facilitadas. Visite-nos — Moura — Godofredo — Rua da Conceição, 121 — Sobreloja 6 — CRECIERJ 540.

POSTO DE GASOLINA — Vendo Est. R. S. Paulo Gas. 150 m Restaurante, bar, 30 milhões féria mensal. Dr. José Maria 47-5662 — base 350 milhões a combinar, incluída a propriedade.

POSTO DE GASOLINA E GARAGEM — Vendo na Zona da Leopoldina com litr. 110 mil; 2 boxes, 250 gerais; guarda 60 carros; fér. sup. a 28 000; contr. 7; alug. 300. Grande negócio para 2 sócios; garante-se lucro líquido de 5 000 por mês. Pr. 180 000; entr. 70 000. Maiores detalhes em J. Castanheira & CIA. "Rei dos postos e garagens" e dos bons negócios. Rua Haddock Lôbo 75, sob. Auxílio técnico e financeiro — 48-9405.

PÔSTO DE GASOLINA E GARAGEM — Vendo uma das melhores e mais bem montadas da GB. — Aberto há 6 meses, galpão c/ capacidade para 70 carros, todo em ferro sem colunas; 3 boxes ultramodernos; lindo escritório c/ móveis último tipo; só a máquina registradora custa mais de 10 000; grande pista; fér. sup. a 32 000; litr. 110 mil; muitos lubrif. Vende muitos óleos entai., contr. 7; alug. barato, grande negócio p 2 ou 3 sócios que queiram ganhar dinheiro. N.B. — Não precisam ser do ramo que a Castanheira os auxiliará técnica e financeiramente. Pr. 250 000; entr. a comb. Rua Haddock Lôbo 75, sob. Telefone 48-9405.

PÔSTO amplo lote instalado para emprêsa de transportes rodoviários, no Centro de Bonsucesso, com todos os pertences [illegible] Rua Bonsucesso, 200-A.

PONTO COMERCIAL: com fôrça, telefone e moradia: serve para: quitanda, adega, oficinas, indústria ou depósito. Av. João Ribeiro, 474.

PADARIA — Centro — Féria 15 m. Tratar na Av. Alm. Barroso, 2 — s/ 403. De 14 às 19 horas. — Motta ou Amaral.

PADARIA — Catete — Grande féria. Casa p/ 3 sócios. Tratar na Av. Alm. Barroso, 2 — s/ 403 — Lg. da Carioca. De 14 às 19 horas. — Motta ou Amaral.

PÔSTO DE LUBRIFICAÇÃO, garagem — Vende-se bom para oficina espec., já licenc. Tem 2 boxes, moradia, escrit. com telefone. Ver Rua Gatúlio, 301, esquina de Cachambi.

QUITANDA E MERCEARIA — Rua Pompílio de Albuquerque 262-A, encantado, contrato de 5 anos — Aluguel 13 cruzeiros novos. Entrada 6 000 cruzeiros novos, restante a combinar.

QUITANDA e mercearia — Vendo por motivo de outro negócio. Vende muita bebida, tem bom ponto e contrato nôvo. Avenida Automóvel Clube, 3 238 — Irajá.

QUITANDA E MERCEARIA — Pequena moradia, melhor ponto do bairro, al. contrato bom, muito lucrativo, muito barato, à vista ou facilito a entrada. Av. Meriti, 4 004-B — Bairro Vista Alegre.

SÃO CRISTÓVÃO — Vendo galpão c/ resid. vazio 1 000 m2 perto da Av. Brasil — Trat. tel. 54-1435 c/ Joaquim — CRECI n.º 744.

SALÃO de cabeleireiros p/ senhoras, faturando bem. Ver e tratar R. Conde Agrolongo 1 296-B — Penha.

SECADOR DE CABELOS de pé perfeito, vende-se. NCr$ 120,00. Estrada Vicente de Carvalho, n.º 420.

SALÃO DE CABELEIREIRO — Vendo com boa freguesia. Facilito. Ver na Av. João Ribeiro, 92, entrada pela R. Luís Simoni, 9, salas 201 e 202 — Pilares.

TINTURARIAS — Vendem-se duas na Rua Pinto Teles 476, Jacarepaguá, motivo viagem.

TINTURARIA — Vende-se, contrato, moradia, mecanizada. Rua Pereira Nunes, 237.

VENDO um bar e mercearia e o contrato de uma loja grande, no Méier e um terreno na Penha, perto da Estação. Informações R. Ferreira de Andrade, 414, com José. Tle. por favor 29-1865. José no Armazém.

VENDE-SE café e bar. Por preço razoável. Tratar Av. Amaro Cavalcante, 2 069-A — Engenho de Dentro.

VENDE-SE — Mercearia e quitanda. Bom contrato. Podendo mudar o ramo de negócio. Rua Itapiru, 729 — Rio Comprido.

VENDE-SE um botequim bem sortido, com uma ótima moradia, p/ 5 000 e com 50% de entrada, na Rua 16, quadra 21, Jardim Aurea, Realengo (perto do Murundu).

VENDE-SE armarinho no Largo do Vaz Lôbo — Av. Min. Edgard Romero, 918-A.

VENDO carroças e 200 cxs. coca-cola, grapette — Rua Matoso, 65.

VENDE-SE firma distribuidora de produtos domésticos. Trata-se nôvo sistema de distribuição com excelente aceitação no varejo, cobrindo supermercados, mercearias, farmácias, perfumarias etc. Vende-se por não poder continuar à testa do negócio. Maiores detalhes pelo tel. 32-0761 com Sr. Zohar.

VENDE-SE um bar, ótima freguesia, contrato nôvo, preço para vender, motivos outros negócios. Tratar. Tel.: 30-1836.

VENDE-SE — Pequeno fabrico, c/ conserto, ótima freguesia, s/ dívidas. Estr. Portela 388 — Madureira.

VENDE-SE bar, preço de ocasião. Aluguel NCr$ 40,00. Rua Diamantes 92. Rocha Miranda.

VENDE-SE lanchonete no Méier, féria NCr$ 18 000,00. Negócio p/ 2 ou 3 sócios. Inf. R. Lucídio Lago, 91 s/ 405 — Méier — tels. 49-0241 — 54-4805 — Andrade.

VENDE-SE uma pensão, ótimo ponto, boa féria, legalizada, motivo viagem. A partir de segunda-feira. Tratar Rua Chaves Faria n: 55. São Cristóvão.

VENDE-SE bar e mercearia na Rua Maria Passos n. 527 — Cavalcânti — Cascadura — Moradia e telefone.

VENDE-SE café e bar na Avenida João Ribeiro n. 278 — com moradia.

VENDE-SE bar e mercearia, bom contrato, Al. barato. C/ moradia. Tel. 49-8897 — Ver e tratar R. Edmundo 449 — Pilares.

VENDE-SE um bar, contrato nôvo, contrato e a firma fazendo uma boa féria, com moradia, está com bom estoque. Vende-se por motivo de viagem. Tratar à Rua Dr. Garnier, 112. Tel. 28-8828. — José.

VENDE-SE *Mercearia* com g. moradia e garagem coberta, com portas de aço de 100 m2., 2 q. quartos nos fundos. Vendo por ter outro negócio. Tratar Rua Georgeta, 25 — Queimados.

VENDE-SE salão de cabeleireiro no Engenho Nôvo. Negócio de ocasião. Alan Car Cabeleireiros. Rua General Belegarde, 156. Ver no local e tratar com Dr. Lucas — Rua Dias da Cruz, 155, sala 301 — De 2.ª a 5.ª de 15 às 19 horas.

VENDE-SE 1 loja de oficina de rádio e TV com boa moradia por motivo de viagem. Atende-se domingo até às 12h e segunda R. Itaim, 647-A.

VENDE-SE um bar e mercearia — R. Cataguases, 454 — Oswaldo Cruz.

VENDE-SE casa de materiais de construção com 5 máquinas, caminhão, registradora e 2 telefones. Avenida Monsenhor Félix, 607.

VENDE-SE estúdio cinematográfico [illegible] — 2 500,00. Troca-se por carro — Rua Eulásio Silva n. 13 — [illegible]

VENDE-SE um cabeleireiro dentro do Mercado São Sebastião e uma loja com telefone [illegible] a mesma, contrato nôvo. Tratar com João — Av. Brasil 11201, esquina Lôbo Júnior.

VENDE-SE, barbearia, contrato nôvo — R. Laranjeiras, 336, L. 8, das 9 às 12.

VENDE-SE pela melhor oferta um armazém de líquidos e comestíveis funcionando com boa féria servindo para qualquer outro ramo de negócio, ótimo ponto, aluguel mensal NCr$ 60,00, contrato 3 anos, facilita-se parte. Ver e tratar Rua Oriente, 444, Santa Teresa — GB, de 9 às 12 horas. Sr. Rodrigues.

VENDO 2 lojas, por estar impossibilitado de tomar conta. Uma de biscoitos e bombonière e uma de depósito — NCr$ 3 000,00 de entrada. Ver Centro Comercial da Glória — R. Glória, 318 box 6 — 52-6073.

Boutique c/salão de beleza

Vendo em Cascadura, Av. Suburbana, 9.648-B, instalações de luxo e bom estoque. Apenas 4 000 cruz. novos e saldo a combinar. Tratar Av. Edgar Romero, 176, grupo 401.

Farmácia

Vende-se bem localizada na Tijuca por 60 000 mil cruzeiros novos, 10 de entrada, o restante em 40 meses. Tratar com Sr. Almir. Telefone 28-5013.

Galpão 200 m2

Para depósito. Aluga-se, tem telefone n Rua Bonfim n. 314 (frente). Tratar: Dr. Loblanco — Tel.: 26-8333.

Indústria de confecções

Vende-se fábrica de confecções para senhora, òtimamente instalada em salas próprias em ponto central de Copacabana. Freguesia boa e antiga. Cartas para êste jornal sob n. 43-929.

Pôsto de gasolina

Vende-se, Rua Getúlio Moura, 1 847 — Mesquita. Venda mensal 45 000 litros de gasolina e óleo, 150 lavagens. Ver no local. Tratar Travessa do Ouvidor, 36, 1.º andar, salas 1 e 2. Telefone: 48-5473.

Stúdio

Vende-se. Todo equipado, c/ Alvará e instalação, à Praça General Osório, em Ipanema. Preço NCr$ 4 000,00, à vista. — Tratar pelo tel. 37-4924. Horário com, ou 27-7423, à noite.

DINHEIRO E HIPOTECAS

AGORA — Sub hipot. de imóveis na GB, empresta-se 5, 10 e 15 mil cruzeiros novos, líquidos. Trazer escrituras definitivas. Av. M. Floriano 115, sob. sala da frente. 43-1451. Sr. Carneiro.

ATENÇÃO — Srs. Capitalistas, coloco seu dinheiro sob hipoteca ou retrovenda de imóveis, qualquer importância, boa renda, descontado no ato. Negócio seguro e garantido — Tratar com o Sr. Gino. Tel. 45-1950. CRECI 743.

CAPITALISTAS — Damos sólidas garantias p/ pequenas e grandes importâncias, ótima rentabilidade p/ seu capital. Visite-nos s/ compromisso. Org. Imob. Haroldi Ltda., Av. Presid. Vargas, 590, grupo 210, tels. ... 23-0459 ou 23-5340. Creci 1232.

COMPRA-SE — Prestações e promissórias. Vinculadas à venda de imóveis, casas comerciais e automóveis. Tel. 52-4760.

CONTAS DE LUZ PAGAS — Compra de 64 a 67. Pago bem — Rua Regente Feijó n. 10.

CAPITALISTAS — Preciso de dinheiro para depósito em Bancos de primeira. Deságio no ato e garantia no vencimento. Cartas para n.º 19.694 na port. d/ jornal.

CAPITALISTAS — Hipoteca. Tenho apartam. contrato 3 mil cz. Vale 24 ms. Preciso 10 mls. Pago Juros 4% mês. Cartas J. S. n.º 27603.

DINHEIRO — Empresto sôbre imóveis. Solução rápida. Não precisa ter escritura definitiva. Tratar tel.: 57-2673.

DINHEIRO, preciso de três mil cruzeiros novos, urgente p/compra de loja. Pago juros de 20%. Tenho atelier. Dou promissórias com ótimos avalistas. Rua General Roca 675, ap. 502.

DINHEIRO — Petrópolis, Teresópolis, Niterói — 1, 3, 5, 10, 30, 50 mil NCr$. Empréstimos sob hipoteca, retrovenda de lojas, aps., casas. Tragam documentos. Operações rápidas. H. Silva — Rua Gonçalves Dias, 89, s/405. Tels. 52-3886, 52-3840 e 29-8903. CRECI 648.

DINHEIRO — Preciso 800 crz. novos p/ 120 dias. Dou garantia c/ carro. Pago bons juros. Urgente. Rua Paulo Silva Araújo, 169 no Eng. Dentro.

DINHEIRO — Empresta-se com garantia de promissórias vinculadas a imóveis vendidos no Estado da Guanabara. Trazer documentos. Solução rápida. Avenida Rio Branco, 156, sala 1524. Tel. 52-5811.

DINHEIRO — Empresta-se sob hipoteca ou retrovenda no Estado da Guanabara. Trazer documentos. Solução rápida. Avenida Rio Branco, 156, sala 1524. Tel. 52-5811.

DINHEIRO — Preciso de 400 cruzeiros novos. Bancário proprietário. Cartas para n.º 19.695 na port. d/ jornal.

DINHEIRO para comerciantes em condições razoáveis. Escreva portaria d/ jornal sob n.º 13.931.

DÍVIDA VENCIDA — Advogado especializado, cobra promissórias, cheques, duplicatas, aluguéis, hipotecas, etc. Sem despesas iniciais. — Av. Rio Branco, 185 Gr. 2.019 — Tel. 42-8942.

DINHEIRO — Emprestamos qualquer quantia sob retrovenda ou hip. Solução rápida. — Trazer escritura. — Av. Beira Mar, 406, gr. 1107, tel. 42-7874.

DINHEIRO — Emprestamos quantias até NCr$ 500 p/ serem pagas em 6 meses. Exigimos sólida posição funcional e avalista — Maiores facilidades a bancários. Cartas sob o n.º 61 492 na portaria dêste Jornal.

DINHEIRO — Preciso urgente de NCr$ 300, dou retirada mensal de NCr$ 100,00 — Negócio honesto e certo, dou garantia em documento firmado — Cartas n. n.º 19 860, na portaria dêste Jornal.

Bom negócio por NCr$ 100,00

Se pode dispor de CEM cruzeiros novos por mês, no fim de 10 meses terá integralizado um capital de MIL CRUZEIROS NOVOS e ainda receberá uma bonificação de DUZENTOS CRUZEIROS NOVOS em ações nominativas ou ao portador, à sua vontade, de indústria em franca atividade, antiga e conceituada, que lhe assegurará um mínimo de renda mensal de DOIS POR CENTO. Precisamos aumentar nosso capital de giro em CINCOENTA MIL CRUZEIROS NOVOS e oferecemos essa oportunidade ao máximo de 50 pessoas. A cada parcela de pagamento mensal, entregaremos uma cautela representativa correspondente e a garantia da Bonificação com a última parcela. Escreva para o "Contador Mourão" indicando local e hora para ser procurado. Portaria dêste Jornal sob o número 32 676.

DINHEIRO CAPITALISTA — [illegible] garantia [illegible] V. S. sob hipoteca ou retrovenda imóveis. [illegible] sigilo absoluto. Trat. P. Assessoria [illegible] 77, 2.º and. s/ 4 e 5 — Tel. [illegible]

DINHEIRO emprestado, negócios [illegible] feitos com provas, [illegible] amigável judicial [illegible] compra — adiantamento. 52-8075.

DINHEIRO 1, 3, 5, 10, 20, 50 mil NCr$. Empréstimos sob hipoteca, retrovenda de lojas, aps., casas. Leblon — M. Hermes — Tragam docts. Operações rápidas. H. Silva — R. Gonç. Dias, 89 s/ 405 — Tels. 52-3886 — 52-3840 — 29-8903 — CRECI 648.

DINHEIRO X AUTOMÓVEL — Emprestamos qualquer importância sôbre garantia de automóvel — Curto e longo prazo, o carro continua em seu nome e em seu poder — Solução imediata. Tel. 32-9084 — Gilberto — Após às 14 horas.

DINHEIRO X CONTAS DE LUZ E FÔRÇA — Pagamos com absoluta correção: 64,46%. Preço especial para 65, 66 e 67 e obrigações até 4950 — Av. Rio Branco, 108 e 106 — 11.º, s/ 1109.

EMPRÉSTIMO — Preciso de 3 milhões urgente. Pago importância total em 6 meses ou NCr$ 500,00 mensais. Juros adiantados. Em garantia dois aluguéis de prédios. Tratar pessoalmente na R. Visc. [illegible] 34, sala 105. Tel.: 40-0767.

EMPRÉSTIMO — Indústria necessita urgente NCr$ 5.000 p/ 150 dias. Juros 6%. Tel.: 36-1963.

HIPOTECA OU RETROVENDA — Preciso NCr$ 5.000,00 sôbre prédio na Circular da Penha. Valor. NCr$ 60 000,00. Tel.: 22-3251.

MUDE-SE LOGO — Fiadores idôneos e aceitáveis. Rua Rezende, 55, s/ 412. Procurar Drs. Ivan e Pedro. Recados fone 52-1243. Terezinha.

NCR$ 600,00 — Preciso por 60 d. Sou funcionário de categoria. Pago bons juros. Garantias reais e amplas. Tel. 56-9067.

PRECISA-SE NCr$ 3.000,00. Garantia real. Tel.: 52-7268.

SENHOR PROPRIETÁRIO — Seu imóvel está alugado? Está precisando de dinheiro? Procure-nos. Resolveremos. Av. Rio Branco 108 — grs. 607/ 8 — Tels. 22-0262 — 22-4019.

Brilhantes - Jóias Cautelas

Compro. Pago o máximo, pelo atual valor. Sigilo e rapidez. Atendo a domicílio. Rua Uruguaiana, 86, 7.º and., s/703, tel. 43-2312 — Esquina de Ouvidor.

Cautelas e jóias

Atenção. Compro de ouro, platina, brilhantes grandes, jóias antigas ou modernas, moedas, pratarias etc. Verifique minha oferta. Atendo a domicílio. Rua da Carioca, 32, sala 1 002. — Tel. 32-4935.

Cautelas brilhantes

Jóias — Compro sòmente negócio de vulto. Pago realmente mais. Atende-se a domicílio. Tel. 42-0405.

Cautelas e brilhantes

Compra-se Ouro Velho, pratarias, moedas, jóias antigas. — Rua Santa Clara, 33, sala 714 — Copacabana.

TELEFONES

ATENÇÃO telefone, ofereço para recados comerciais ou particulares dias úteis 52-2603.

ATENÇÃO, tenho telefone 25, troco por 37 ou 57, negócio sem lucros, de assinante para outro assinante. Tratar c/ Vidal. Tel.: 42-7777.

ADQUIRA TELEFONES — LINHAS 32 — 42 — 52, transferidos imediatamente para o nome e endereço, de acôrdo com a lei por 1 700 líquidos

ATENÇÃO — Firma compra telefone linha 25 ou 45 pagando amanhã — Telefonar para ..... 42-6646.

ADQUIRIMOS E CEDEMOS TELEFONES de acôrdo com a lei — Oferecemos sólidas garantias. — Prof. Ramos — 34-9433.

ADQUIRO TELEFONES DESLIGADOS — Pago NCr$ 1 200,00 à vista. Tratar com Sr. Dino, 31-0868.

CETEL — Compro telefone. Não aceito intermediário. Tel. 52-8703 — Xavier.

COMPRO TELEFONES LINHA 25 ou 45 — Pago hoje sem falta em dinheiro — 1 700 — Sra. Hilda — 58-6797 ou 54-3658.

COMPRO TELEFONES LINHAS 32 — 42 — 52 — 25 — 45 — 28 — 54 — 34 — 48 — 29 — 49 — 37 — 57 — 36 — 56 — 27 — 47 — 23 — 43 — 38 — 58 — 30 — 26 — 46 — Pago na hora em dinheiro, quaisquer destas linhas pelos melhores preços possíveis, contador Rolando — 58-6797 e 54-3658.

CETEL — Vendo 91 com urgência, tratar pelo telefone 32-0873 D. Mariana.

COMPRO telefone das seguintes linhas: 29 - 49 - 28 - 48 - 54 - 26 - 46 - 23 - 43 - 31, e um 30. Pagamento à vista e na hora, basta trazer a última conta e receber — 52-3148 e 52-3102.

CETEL — Vendo tôdas as linhas, só recebo depois de instalado e no seu nome — NCr$ 1 600 — 52-3148 e 52-3102.

COMPRO um telefone à vista. Somente de particular p/ particular. Tel.: 26-1398 ou diretamente na Rua Joana Angélica, 166.

COMPRO todos os números da CTB. Financio telefones da CETEL — Telefonar para Alves. Tel.: 42-2667 — Horário comercial de segunda à sexta.

CETEL — Compro urgente, 2 telefones, sendo um comercial e outro residencial. A vista. Tratar pelo tel. 90-1448. Qualquer dia.

CETEL — Compro urgente, 2 telefones, sendo um comercial e outro residencial. A vista. Tratar pelo tel.: 58-4171. Qualquer dia.

PARTICULAR — Vende-se pela melhor oferta seu telefone linha 36. Tratar pelo telefone 56-0242.

RECADOS telefone, recebemos e transmitimos recados — Senhor João — 28-3233.

RECADOS — Recebemos e transmitimos — 15,000 por mês. tel. 28-6180.

TELEFONE — Linha 32 — Passo hoje, até 11 horas. Preço mínimo Cr$ 1 700. Sr. Caldeira — 22-6082.

TROCO telefone 33 por 49-29. Pinheiro, 38-7452.

TELEFONES — Compro e vendo as linhas 22 — 23 — 25 — 24 — 27 — 28 — 29 — 30 — 32 — 34 — 36 — 37 — 38 — 42 — 43 — 45 — 46 — 47 — 48 — 49 — 54 — 56 — 57 — 58. Tratar com Jarbas. Tel.: 43-7660.

TELEFONE 23 ou 43, compra-se. Sebastião — 43-6903.

TELEFONE — Vendo linha 38 — 1 600,00 — Tratar pelo telefone 38-2060.

TELEFONES — Vendemos e compramos tôdas as linhas, pagamos os melhores preços da praça. Rapidez, referências e garantia. Viana e Santos. 42-7506 — 22-5532.

TELEFONE — Troca-se linha 49 por 28, 24, 48 e 54. Tratar Av. Suburbana 191, fundos ou telefone 48-4701. Sr. Carvalho.

TELEFONES — Vendo urgente PBX com 3 troncos e 9 ramais. Abreu. 52-7247. Praça João Pessoa, 13, 1.º.

TELEFONES — Compro linhas 23 43 x 25 45 x 32 42 x 27 47 — Abreu — 52-7247.

TELEFONES — Compro linhas 23 43 x 25 45 x 30 x 28 48 x 32 52 — CETEL 90 x 29 49 x 29 98 e 26 46 e 27 47 — Sônia: 22-7376 — Também à noite e domingo.

TELEFONES — Compro linha 34 54 x 28 48 ou troco por 58, motivo mudança de bairro — ANTÔNIO — 22-7247.

TELEFONES — Vendo as linhas 26 x CETEL 91 x 30 — SÔNIA, ... 22-7376, também à noite e domingo.

TELEFONE vendo — 30 — 52 — 22 — 42 — 49 — 29 — 48 — 54 — 34. Tratar c/ D. Amélia — tel. 23-8910.

TELEFONE compro 34 — 54 — 48 — 29 — 49 — 42 — 22 — 52 — 59. Tratar c/ D. Amélia — tel. 23-8910.

TELEFONE — LINHA 25 OU 45 — Pago hoje em dinheiro até às 11 horas — 1 700 — Sr. Viana — 54-3658 e 58-6797.

TELEFONES 27 ou 47 — Vendo um ligado. NCr$ 3 000. Pagamento à vista no ato da entrega dos documentos de transferência. Não aceito intermediários. Tratar c/ Sr. Araujo, tel. 43-2164 e Rua Uruguaiana, 118 s/ 808.

TELEFONE 45 — Particular dispõe de um. NCr$ 2 000,00. Telefonar para 43-5602.

TELEFONE — Compro qualquer linha, mesmo desligado. Troco e vendo — 32-5737 — Silva.

TELEFONE — Linha 29 ou 49 — Compra-se. Telefonar p/ 22-8092 — Srta Nella.

TELEFONE — Particular compra um na linha 29-49, ou troca por um 46. Telefonar para Carlos — 42-9901.

TELEFONE — 23, 43, 25, 45, 28, 48, 34, 54, 30 — Firmas adquirem urgente, s/intermediários, pagamos na hora. Tratar Avenida Rio Branco, 128, gr. 1 516. Tel. 22-0192. Segunda-feira, das 8,30 às 18,30.

TELEFONE 32 — Passo hoje, particular para particular. Base NCr$ 1 700. Tratar Srta. Pedrina. Tel. 22-0192, segunda-feira.

TELEFONE — Compro urgente, as seguintes linhas: 32, 38, 58, 28, 48, 34, 54, 36, 56, 37 e 57, pago à vista, em dinheiro, os melhores preços. Tratar pelo telefone 26-4433.

TELEFONE — 22-47, compro urgente, pago em dinheiro após a [illegible] Tel. 32-0873. Sr. Oliveira.

TELEFONE — Vendo hoje, já no seu nome e endereço, estação 46. Oliveira. Tel.: 32-0873.

TELEFONE — Tenho firma comercial, estabelecida há oito anos, tenho compra e venda telefones, na forma do Decreto Estadual, dou amplas referências. Tel.: 32-0873. Oliveira.

TELEFONE — Família em mudança vende 52-43. Não aceito intermediário. Tel.: 42-4777. D. Stitte.

TELEFONE L. 30 transf. direto junto à CTB Inf. 30-2215. Preço NCr$ 2.000.

TELEFONES — Compr. vendemos e trocamos tôdas as linhas. Transação rápida. Recebo após tel. seu nome. Tel.: 32-7452 Mariano.

TELEFONE 49, troco por 28, 48, 34, 54. Informações tel.: 34-6303.

TELEFONE — Permuta, troco linha 52 por um 56. Favor deixar recado 52-5885. Ricardo.

TELEFONE — Vendo, só recebo depois de instalado e no seu nome as seguintes linhas: 22 - 32 - 42 - 52 - 38 - 58 - 26 - 46 - 31. A NCr$ 1 600 — 52-3148 e 52-3102.

TROCA-SE 42 por 27 ou 47. — Tratar em 25-0764.

TELEFONE — Vendo tôdas as linhas, só recebo depois de instalado e no seu nome, também faço troca — 42-7929 — Sr. Silva.

TELEFONE — Vendo urgente linha 26 motivo viagem — Preço NCr$ 1 500 — Tratar: 52-3195 — 42-6613.

TELEFONE — Direito ao uso do telefone 34-1055, será vendido em leilão judicial pelo Leiloeiro Arlindo, têrça-feira, 17 de outubro de 1967, às 16 horas, na Rua Guapeni, 8 — ap. 502, na Tijuca. Mais inf. tel. 52-3745.

TELEFONE — Particular oferece somente para troca, telefone, estação 26, por estação 25 ou 45. Tratar 43-5873 — Sr. Teófilo.

TELEFONE — Estação 42, vende-se urgente. Carlos — 52-0334 — 2a.-feira.

TELEFONE LINHA 30

Compra-se comercial ou residencial e que esteja instalado na Av. Itaóca, Itararé ou Timbó. Paga-se bem, à vista. Sr. ARTUR — 47-7711 à noite.

VENDEM-SE telefones em cores, preço de importação. Rua México n. 119, c/ 1 508 — Tels. 42-7777 ou 25-3767 — Sr. Vidal.

VENDE-SE um telefone no centro da cidade, servindo as ruas 1.º de Março, Ouvidor, Praça 15 e Av. Getúlio Vargas. Tratar pelo telefone n. 48-1316.

Compramos e vendemos

25 — 27 — 32 — 36
45 — 47 — 52 — 56

De acôrdo com Decreto 682. Prof. Ramos — Tel.: 34-9433.

VENDO telefone linha 26, [illegible] portaria dêste jornal sob o n. 17 7[illegible]

VENDO tel. 30 ou permuto por 49 ou 29, não aceito intermediário — Tel. 32-6765 — Dauer.

Mesas PBX

Vendo diversas para as seguintes linhas: duas 23-43, duas 32-42-22, duas 28-34, duas 30, uma 26-46, com diversos troncos e ramais. Tratar com Sr. José — Tel.: .. 46-2682.

Telefone

Compre e pague só depois do telefone instalado na sua casa e no seu nome. Temos para instalação imediata 32, 26, 31 e 56 por 1 600, 48 e 29 por 1 700, 23, 57, 25 e 50 por 2 000, um 47 por 2 400. Ed. Av. Central s/ 1 506. — Tel.: 53-9030.

28 - 34 - 48 - 54
30 - 36 - 37 - 57
32 - 42 - 29 - 49

Telefone — Compro urgente em dinheiro — JARBAS — Tel. 43-7660.

32 — 34

Passamos em seu nome, motivo mudança. Base NCr$ ... 1.700. Transferência imediata de nome e endereço. Tratar 22-0192, das 8,30—18,30 — Seg.-feira.

TÍTULOS E SOCIEDADES

ADMITE-SE SÓCIO CAPITALISTA — Firma no ramo de salgados, frios e laticínios desejando ampliar seus negócios, possuindo veículos de entrega, com depósito e loja a varejo, competente quadro de vendedores, faturamento acima de NCr$ 50 000 podendo melhorar, ótima clientela, negócio para homem de visão — Também se vende ou troca-se por imóvel — Telefonar para 96-1180 CETEL ou segunda-feira para 49-5444.

ACEITO oferta venda título sócio proprietário Sírio e Libanês. Tel. 46-1795, à noite.

COUNTRY CLUB DA TIJUCA — Vende-se um título beneficiário em ótimas condições — Tel.: 28-3436.

COSTA BRAVA — Proprietário vende título quitado. NCr$ 700,00 à vista — Tel. 27-0328.

DÁ-SE SOCIEDADE a cabeleireiro com freguesia ou vende-se. Rua Barão do Bom Retiro, 2 366 — Grajaú — Dona Ceni.

ESTÚDIO FOTOGRÁFO Zona Sul — Procuro sócio. Procurar Ferreira. Ed. Odeon, 12.º, 1 223, de 8 às 18 hs. Pessoalmente.

GUARAPARI — Vendo 3 cotas hotel ou troco por Volks. Telefone: 48-3046.

IATE Clube Jardim Guanabara — Vendo tít. sócio prop. Inf. 48-7687, Gov. 96-1009, 4 x NCr$ 200,00.

NÃO VENDA SUA CAUTELA — A sua cautela é sua garantia. Procure-nos p/ tel. 56-9973.

PASSA-SE um título patrimonial do Clube de Regatas Vasco da Gama, já liquidado, por NCr$ 150,00. Tel. 58-9149 — Miguel.

PROMOVO VENDAS — Fluminense, Caiçaras, P. P. Hotel, Jockey, Gávea Golf, Iate RJ, Cast. [illegible] trib. Av. Rio Branco, 156, s/2 925. Tel. 32-8215 — Juanita.

RAPAZ honesto, trabalhador. Tenho mil cruzeiros novos. Procuro alguém que me dê uma sociedade para trabalhar. Dou referências. Muita prática em bar. Telefone 29-4172 — Sr. Francisco, casa 5, p/favor.

SÓCIO para indústria de confecção de malhas, com ou sem participação ativa. Negócio [illegible] apenas de capital para desenvolvimento imediato com possibilidades asseguradas, perspectivas amplas concretas. Cartas para Portaria dêste Jornal sob o n.º 160 617.

SÓCIA (O) — Preciso p/ ateliê boutique na Praça Saenz Pena, com capital de um a três mil cruzeiros novos. Rua General Roca, 675, ap. 502.

SÓCIO — Aceito para restaurante de luxo. Cartas para n.º 19 913 na Portaria dêste Jornal.

SÓCIO OU SÓCIA — Fábrica de cerâmica e decapê. Capital 1.500 cruzeiros novos, retirada 150 cruzeiros novos. Tratar e ver Rua Comendador Guerra, 256-A, Pavuna. Domingo, 9 às 14 horas, sem parte ativa. Tel. 22-0528 — Pacífico.

SÓCIO — Aceita-se, com NCr$ 15.000 para fábrica de fubá e rações, já montada. Prédio próprio. Estr. Monteiro, 649, Campo Grande.

SÓCIO — Profissional competente com loja e fábrica calçado fino senhoras, em Copacabana, procura sócio com capital mínimo NCr$ 10 000 c/ participação ativa. Infs. Av. Copacabana, 603/1 206.

SÓCIO — Procuro, c/capital para salão beleza em loja, te. ar cond., grande clientela. Retiro 1 milhão — 57-5699 — Paulo — Coca.

SÓCIO — Precisa-se c/ pequeno capital e automóvel. Ótima retirada mensal. Cartas portaria dêste jornal n.º 58 293.

SÓCIO — Indústria em Copacabana, em franco progresso, precisa de um sócio que tome parte ativa no negócio. Para ocupar o lugar de outro que se retira. Capital até dez milhões. Maiores detalhes com o sr. Limas 46-7650, domingo e dia todo, nos dias úteis depois das 19 horas. Dou e peço referências.

SÓCIO — C/ 8 mil p/ ped. indústria prod. químicos, ecetona, vaselina, óleos e lançamento novo embalagem de fluido p/ isqueiro. Temos grande freguesia no atacado. R. Paramopama, 455 — Ribeira — Ilha Gov.

SÓCIO — Pessoa capaz e ativa (contador), c/ 2 salas bem instaladas no Centro e 2 telefones, aceita sócio idôneo para atividade a se estudar ou encargos. S. Mattos. Tel. 42-0414.

TERESÓPOLIS GOLF CLUBE, particular vende título barato. — Tel.: 45-4957.

TÍTULOS DE CLUBES — Vendo Fluminense — Flamengo — Touring — Vasco — Tijuca Tênis. — Compro Iate Jard. Guan. — Caiçaras — Iate Clube — Jockey e outros — Tel. 22-2491 — Arv Bruno.

TÍTULOS — Vende-se S.P. Quitandinha. NCr$ 180,00 e Panorama P.H. NCr$ 1 100,00 — Telefone 49-6621.

TÍTULOS Touring Club do Brasil. Vendo Patrimonial quitado e Proprietário em andamento. 42-8270, Sr. Jorge.

TÍTULO Motel Clube de Minas Gerais: compro quitado por NCr$ 100,00 à vista. Tratar telefones 42-9113. Sr. Jocué.

TÍTULOS — Compro Iate Clube Rio Janeiro, Fluminense Futebol Clube, Tijuca Tênis Clube — Simões. Tel. 45-0794.

Sócio — NCr$ 100.000,00

Senhor com vasta experiência industrial comercial aplicaria de NCr$ 35 000,00 até NCr$ 100.000,00 ou mais em pequena emprêsa que possa ser desenvolvida, tomaria parte ativa na administração. Também aceita sócio em iguais condições para iniciar empreendimento sadio. Cartas aos cuidados dêste Jornal sob o número 19.707.

ARMAZÉNS INDUSTRIAIS

EM

ÁREA DE 248 000 m2 ENTRE

GOIÂNIA E BRASÍLIA

Incentivos da SUDAM

Com tôdas as condições técnicas para instalação de uma indústria:
— área total já existente, de construção nova, sólida e moderna, 7 700 ms2., sendo de armazéns totalmente prontos 7.650 ms2.
— desvio ferroviário próprio.
— energia.
— água.
— acesso fácil às regiões de maior desenvolvimento do país.
— ligações ferroviárias e rodoviárias.
— área livre que permite ampliação dos armazéns, área florestal, área residencial e jardins novos, dependências, estacionamento e depósitos.

VENDE-SE

Cartas a/c. de Dr. Renato — Rua Barão do Paranapiacaba, 24
5.º andar — cj. 58. — São Paulo — Capital

TITULO PATRIMONIAL do América F. C. quitado, vende-se para melhor oferta. Tel. 43-0744, — Mário.

TITULO Motel Clube de Minas Gerais — Vendo quitado por NCr$ 200,00 à vista. Tratar c/ Sr. Jorge. 42-8370.

TOURING CLUB — Patrimonial — NCr$ 280. Tel. 27-7563, 2.a-feira.

TITULOS PROPRIETARIO — Casa das Beiras e Portuguesa. Vendo os dois e dou bonificação título patrimonial do América. Todos quitados e rigorosamente em dia com taxas. Preço NCr$ 600,00 — Santos — Telefone 49-3165.

TITULO DO GURILANDIA CLUBE — Passa-se quitado urgente mot. viagem, oferta para 45-5769 e .. 43-2239, particular. Sr. Keder.

TENHO escrit. per. legal, equip., telef., centro. Participo neg. rendoso. Estudo qualquer proposta. Posso trabalhar. Sigilo — Cartas p. post. c/ Jornal sob o número 43 730.

TITULO do Nevada Praia Clube — Vendo, quitado, por NCr$ 230,00. Urgente. Rua Riachuelo, 89, c. 4.

TITULO Motel M. Gerais — Vendo, NCr$ 220,00. Planalto C. Clube, NCr$ 160,00. Quitados. Tel., 49-1000 — Simões.

URGENTE vende-se título sócio-proprietário do Pontal de NCr$ 1 200,00 por 600,00 cruzeiros novos. Rua Maria José, 613 — casa 17 — Campinho.

VENDO — Cad. Maracanã 2 juntas 1 sep. Tijuca Tenis, Hosp. Silv., M. Líbano, M. M. Gerais, P. P. Hotel Reg. Guanab., Touring. Teresóp. Golf. Costa Brava, Floresta, Motel Band. e outros. Ac. ofertas. Av. Rio Branco n.º 156, s/2 925. Tel. 32-8215 — Juenita.

VENDO meus títulos de sócio, Fund. do Enchanted Valley e Clube Canaveral, e patrimonial do Flamengo, Dr. Mário. 25-5968.

VENDO cota Shopping Center Méier. — Tel. 48-6444.

LEILÕES

Leilão Extrajudicial

TIJUCA

Dois apartamentos Ns. 301 e 314 — Rua Silva Teles, 32

O 301 com sala e 2 quartos e demais dep. e o 314, com sala e quarto e demais dependências.

ERNANI, leiloeiro, devidamente autorizado, venderá em leilão AMANHÃ, segunda-feira, 16 de outubro de 1967, às 11,00 horas, no local. Mais inf. tel. 31-2444. (P

Leilão Judicial

CENTRO

Prédio de dois pavimentos

Edificado em terreno de 9,00m x 55,70m

Rua Sacadura Cabral, 148

ERNANI, leiloeiro, autorizado por Alvará do Dr. Juiz do 2.a Vara de Órfãos, venderá em leilão, segunda-feira, 16 de outubro de 1967, às 16,30 horas, no local. Mais inf. tel. 31-2444. (P

Leilão Judicial

TIJUCA

Espólio Oscar Elysio dos Passos Macedo

PRÉDIO DE 2 PAVIMENTOS

Edificado em terreno de 11m x 32m

ERNANI, leiloeiro, autorizado por Alvará do Dr. Juiz de Direito da 4.ª Vara de Órfãos, venderá em leilão, têrça-feira, 17 de outubro de 1967, às 16h30m, no local. Mais inf. tel. 31-2444. (P

SANTO CRISTO SANTO CRISTO

Leilão público

VINTE E DOIS VEÍCULOS

Caminhão Mercedes Benz — Simca Jangada — Camioneta Ford-Furgão — Ford Jardineira — Jeep Willys — Jardineira Ford — Pick-Up — Aero Willys 2600 — Rural Willys.

AVENIDA CIDADE DE LIMA N.º 132

AFFONSO NUNES, leiloeiro, devidamente autorizado pela Petróleo Brasileiro S. A. — Petrobrás, venderá em leilão, AMANHÃ, segunda-feira, 16 de outubro de 1967, às 15,00 horas, no local acima. Mais inf. tel. 22-3111. (P

BONSUCESSO BONSUCESSO

Leilão Judicial

TRÊS PRÉDIOS DE ESQUINA

RUA BONSUCESSO NS. 236, 236-A e 244

O 236 com sala, 2 qts., banh., coz. e área: o 236-A com loja e sanitário e área e mais moradia com sala, 2 qts., coz., banh. e área e o 244 com sala, 3 qts., coz., banh. e área.

GASTÃO, leiloeiro, autorizado por Alvará do Dr. Juiz da 2.º Vara de Órfãos, venderá em leilão, quarta-feira, 18 de outubro de 1967, às 16,00 horas, no local. Mais inf. tel. 52-0233. (P

IRAJÁ IRAJÁ

Leilão Judicial

Massa Falida Laminação Irajá Ltda.

Laminador com 2 volantes, motores elétricos, 4 jogos de cilindros de Aços Vilares, forno e 2 combustores, tesoura, máquinas de solda e de esticar ferro, plaina limadora, cabina de fôrça com 220, móveis diversos, geladeiras, bombas, galpões de telhas de amianto e tudo o mais que compõe a massa falida.

ESTRADA ÁGUA GRANDE, 118

LEMOS, leiloeiro, autorizado por Alvará do Dr. Juiz da 15.º Vara Cível, venderá em leilão, têrça-feira, 17 de outubro de 1967, às 15,00 horas, no local. Mais inf. tel. 22-4057. (P

Leilões Judiciais

Espólio de Álvaro da Costa Marques

METADE DE PRÉDIO COMERCIAL, DE ESQUINA

RUA SANATÓRIO, 399 — MADUREIRA

(Leilão a ser realizado, 2a.-feira, 23-10, às 16 horas)

DOIS PRÉDIOS COMERCIAIS

RUA SANATÓRIO, 375-A e 375-B — MADUREIRA

(Leilão a ser realizado, 2a.-feira, 23-10, às 16,30 horas)

PRÉDIO

RUA CRUZ E SOUZA, 231 — CASA V — ENCANTADO

(Leilão a ser realizado, 3a.-feira, 24-10, às 16 horas)

PRÉDIO EM TERRENO DE 12,00m x 58,00m

RUA DA ABOLIÇÃO, 397 — ENGENHO DE DENTRO

(Leilão a ser realizado 4a.-feira, 25-10, às 16 horas)

PRÉDIO

RUA DOS ARTISTAS, 171 — ALDEIA CAMPISTA

(Leilão a ser realizado 5a.-feira, 26-10, às 16 horas)

ÁLVARO CHAVES, leiloeiro, autorizado por Alvará do Dr. Juiz de Direito da 3.º Vara de Órfãos, venderá em leilão, nos dias e horas acima indicados, nos respectivos locais. Mais inf., das 9 às 12 horas, pelo tel. 22-4382. (P

CENTRO CENTRO

Leilão Extrajudicial

MÁQUINAS TIPOGRÁFICAS

DE DIVERSOS TIPOS E

GUILHOTINAS

pertencentes a Casa da Moeda, à

PRAÇA DA REPÚBLICA, 173

6 máquinas tipográficas, marcas "Nebiolo" e "Koenig-Bauer", com diversas áreas, máximas e mínimas, de impressão, 2 guilhotinas, marca "Krauss" e 2 máquinas timbradoras, com área útil de 20x5cm.

PAULO BRAME

— Leiloeiro Público —

devidamente autorizado pelo Ilmo. Sr. Diretor Executivo da Casa da Moeda, venderá em leilão extrajudicial, segunda-feira, 30 de outubro de 1967, às 15,00 horas, no local acima. Mais informações no escritório do Leiloeiro, à Travessa do Paço, 14 — 1.º andar — Tel. 31-0228. (P

Leilão Judicial

VILA ISABEL

Espólio José Antônio da Cunha

PRÉDIOS E TERRENOS

RUA TEODORO DA SILVA

Ns. 774, 778, 778-A e 782

E RUA MENDES TAVARES N. 68

(Os mesmos serão vendidos em conjunto)

AFFONSO NUNES, leiloeiro, autorizado por Alvará do Dr. Juiz da 1.º Vara de Órfãos, venderá, em leilão, segunda-feira, 23 de outubro de 1967, às 16,00 horas, nos respectivos locais. — Mais inf. Tel. 22-3111. (P

CENTRO PRAÇA MAUÁ

LEILÃO PÚBLICO

Tradicional

CASA HANSEÁTICA BAR E CAMISARIA

PRAÇA MAUÁ, 7 — LOJAS 1, 3 e 5

TERMINAÇÃO DE NEGÓCIO

Mesas, cadeiras, armações, balcões, máquinas registradoras, bebidas diversas, talheres, louças, fogão, material de cozinha e copa, artigos para homens e camisaria.

AFFONSO NUNES, leiloeiro, devidamente autorizado pelos proprietários da "Casa Hanseática — Bar, Restaurante e Camisaria S. A.", venderá em leilão quarta e quinta-feiras, dias 25 e 26 de Outubro de 1967, às 14,00 horas, no local. Mais inf. tel.: 22-3111. (P

OPORTUNIDADES DIVERSAS

BALANÇA Filizola, vendo capacidade 30 k — 130,00. Rua Siqueira Campos 82-B. Copacabana.

BALCÕES — Vendem-se para desocupar lugar. Tratar à Av. Marechal Floriano, 100. Casa Indiana.

BALCÃO FRIGORÍFICO — Vendo funcionando. Quase nôvo, 2 metros de comprimento — Rua Voluntários da Pátria, 415-B.

BELO HORIZONTE — Dissolução da Sociedade das Minas-Propac, Máquinas, Peças e equipamentos S.A., na Rua Guarani, 307/311, em Belo Horizonte, Minas Gerais. Contrato de locação de 2 lojas com 400,00 m2, móveis, instalações, máquinas de escrever, somar, calcular, thermo-fax, arquivo, veículos, direito ao uso de 2 telefones, com mesa PBX, grande quantidade de peças para automóveis e máquinas pesadas, caldeira para asfalto e tudo o mais que compõe a massa, será vendido em leilão judicial pelo Leiloeiro Antônio Ferreira, dias 24 e 25 de outubro, a partir das 10,30 horas, na Rua Guarani, 307/311, em Belo Horizonte. Informações no Rio, com o Leiloeiro Paulo Brame, na Travessa do Paço, 14, 1.º andar. Tel. 31-0228.

BALANÇAS — Vende-se a prazo nova capacidade de 6 a 200 ks. — Rua Caldwell, 217 — 52-3512.

BALANÇA Filizola pesa-bebê, perfeita, NCr$ 150,00 — Dr. Paulo — Dias úteis pela manhã: Tel. 48-3782.

CADEIRA DE RODAS — Vende-se uma nova, tipo especial feita sob encomenda. Ver e tratar Av. Copacabana, 724 ap. 301 — Tel. 57-0319; preço de ocasião.

CANETAS — Firma em liquidação vende boa quantidade de peças de várias marcas, penas etc. — Carmo, 38-B — Loja.

COFRE — Vende-se por preço de ocasião e facilita-se — Rua General Caldwell, 217 — 32-3156.

CONTRATO DE LOCAÇÃO do 2.º pavimento do prédio, na Rua dos Andradas, 122, máquinas industriais, telefone, mercadorias, móveis, instalações e tudo o mais que compõe a Massa Falida de Confecções Jamp Ltda., será vendido em leilão judicial pelo Leiloeiro Paulo Brame, segunda-feira, 16 de outubro de 1967, a partir das 15,00 horas, na Rua dos Andradas, 122, 2.º andar, mais infs., na Travessa do Paço, 14, 1.º andar. Tel. 31-0228.

COSMÉTICOS — Linha de produtos exclusivos p/ cabelos — Vende-se marca MIDOR, embalagens, freguesia etc., boa venda mensal — Tratar Montenegro n. 146-E das 18 às 20 horas.

CABELEIREIRO material completo de primeira, tudo novo, de fábrica. Valor NCr$ 4.000,00 para desocupar por NCr$ 1.500. Aceito oferta. Tratar tel.: ... 49-1422 com Freitas.

CABELEIREIRO — Vendo bancada, sofá, tanque, secador usado, e secador novos 57-5599, Sr. Paulo.

CAMA HOSPITALAR nova p/ desocupar lugar. R. José Vicente 78 303 Grajaú tel.: 38-7350.

DORNA MADEIRA. Vende-se 20 mil litros, perfeito estado. Estr. Monteiro 649.

EUCALIPTOS — Toras, escoramentos, pernas, andaimes etc., vendem-se. Av. Rio Branco, 156 — 23.º, sala 2320 — Tels. 42-4548 e 36-1510.

HALTEROFILISMO — Vende-se, conjunto "Fôrça e Saúde" — Tel. 48-6585.

SRS. PROPRIETÁRIOS de Padaria — Vendo Taboleiros quase prontos. Tratar com o Sr. Dino. Rua General Caldwell, 208. Telefone 43-1653, a partir das 9 horas.

SAQUINHOS plásticos p/ embalagens 17x35 a 12,00 o milheiro. Qualquer quantidade, tamanhos e cores. Só atacado. Barbosa, tel.: 36-4369.

SECADORES novos, 1 ano de garantia êste mês a NCr$ 200,00 portáteis a NCr$ 100,00. Ver R. Carolina Meier, 54, com Freitas.

SE VOCÊ não tem telefone, recebemos e transmitimos recados. Tratar tel.: 32-2637, das 9 às 11 e 16 às 18 horas, Sr. Castro — Preço a combinar.

TRANSPORTE COLEGIAL. Vendo, c/ótimo serviço, atuando na Tijuca c/diversos colégios. Entrevistas tel. 54-2707.

TAMBORES VAZIOS — Lote de 120. Melhor oferta acima de NCr$ 4,00 — Rua José dos Reis, 2 001 — Osmar.

TRENS LIONEL — Vendem-se dois trens "Lionel" completos, com diversos complementos. Ver e tratar na Av. Presidente Vargas, 76 (Ed. Banco de Tóquio), 8.º andar, sala 813 com Cremilda.

VENDE-SE pequena montagem cabeleireiro, precisando reforma — Preço ocasião — Aceito oferta. Rua Deputado Soares Filho, 132, fundos.

VENDE-SE um letreiro em acrílico com 1,20 x 0,30 pela melhor oferta. Tratar Av. N.S. de Copacabana n. 610 loja 18.

VENDE-SE uma mesa revestida em fórmica, tampo de aço, 80 x 3m, 6 portas de correr de cada lado, boa para padaria, também vende-se mesas e cadeiras, um fogão a óleo para restaurante, um ventilador de pé americano, uma sorveteira no estado, um aquário 1,10 x 60. Ver Praça 15 de Novembro, 27. Valdemar.

VENDE-SE balcão frigorífico próprio para restaurante, mercearia, e peixaria ou açougue, medindo 2,50 de comprimento por 1,60 de altura, todo com vitrina. E fogão com 4 bocas. Tratar Rua Paula Brito, 233.

VINAGRE e conservas. Sou fabricante. Tel. 58-5871.

Cuide de seus dentes

(A PRAZO)

PROTEJA A SAÚDE E A BOA APARÊNCIA

Organização de crédito financia tratamento até 7 pagamentos. O dentista pode ser de livre escolha ou indicado pela organização.

INFORME-SE: Rua Djalma Ulrich, 91, sala 408 — Tel.: 56-3487. Atende das 12 até 21 horas.

Sucata de cabos de alumínio

Vendem-se cêrca de 10 000 kg de sucata de cabos de alumínio com alma de aço, bitolas diversas e lances curtos. Propostas, em envelope fechado, acompanhada de caução em cheque visado de NCr$ 500,00 em nome de Centrais Elétricas de Minas Gerais S. A. — Até o dia 25-10-67, para Av. Afonso Pena, 1 500 — 11.º andar — Telefone 4-9714 — Ramal 6 — Belo Horizonte — MG. (P

Vende-se indústria produtos alimentares

Indústria bem montada de produtos alimentares de grande marca e penetração no mercado. — Instalações em prédio próprio, área 3 200m2. Maquinaria de alta produção. Frota de veículos. Grande facilidade de expansão. Bem dotada de instalações elétrica e hidráulica. Fácil acesso para carga e descarga por 3 entradas. Proximidades Av. Brasil. Entrevistas com Dr. Bento, 10h/12. Tel.: 22-3942.

VENDEM-SE algumas peças de um salão de cabeleireiro. Tratar Rua Joaquim Lourado, Bloco 101 ap. 103 — IAPC - Irajá — Tel. 91-0072 — CETEL.

VENDEM-SE — Máquina registr. National elétr., 7 somadores, 800. Cofre 170 x 85 x 65, Inglês, 2 portas, 2 segredos, 600; Fogão Alfa 4 bôcas, 2 bujões, 130. Mesas cadeiras p/ escritório. Facilito — Alfândega, 359.

VENDEM-SE caixas de papelão para embalagem, diversos tamanhos, motivo liquidação de estoque. Tratar na Rua Buenos Aires, 101.

VITRINAS e instalações para loja (armarinho, peças, etc.) — Vendem-se. Ver Av. Mal. Floriano, 4 e tratar Rua Miguel Couto, 131 - 4.º andar.

VENDEM-SE 2 curvas de cristal de vitrina, vitrines e 2 balcões. Tratar Rua Ramalho Ortigão, 9 loja E. Rosa Branca — Com Sr. J. Renato.

UTILIDADES

MÓV. — DECORAÇÕES

A VENDA — Mármores var. côres, portug., italian. e o famoso Brecha Atalaia colorido, vendemos entrev. para mesas, mesin. ou consol. L. do Machado, 39, ap. 10, último and., junt. aos Correios — 52-5973 — D. Laura.

ARMÁRIO 3 pts., p. mesmo — NCr$ 120. — Rua Pompeu Loureiro, 138 ap. 705, só à tarde.

ARMÁRIO — Vendo armário embutido em cedro, ótima divisão 3x3, nôvo. Armo-se em qualquer bairro. 45-8369.

ARMÁRIOS — Vendo 1 p/ solt., c/ 3 portas, outro c/ 4. NCr$ 70,00 e NCr$ 130,00. Não sou negociante. Paula Freitas, 66, ap. 509.

ATENÇÃO — Móveis diretamente da fábrica — à vista e a prazo — Ent. a partir de 80 mil e prest. de 20 mil — Ver na Av. Suburbana n. 8 751-B.

A VOCÊ VENDO SEM USO — Grupo estofado, arca jacarandá, jôgo mesinhas c/ mármore, sofá avulso, 2 espelhos moldura dourada etc. R. Gustavo Sampaio, 676, ap. 805 — Leme — Transporte grátis.

A PESSOAS DE BOM GÔSTO — Vendo sem uso: grupo estofado luxuoso, jôgo mesinhas c/ mármore, arca, mesa e cadeiras em jacarandá, espelho moldura dourada, cama metal casal, sofá etc. — R. Ronald de Carvalho, 275, ap. 302 — Lido — Tenho transporte.

BUFFET SHERINGTON novíssimo, vende-se por motivo viagem. Tratar Rua Barão da Ipanema, 56, ap. 601. Tel. 37-0184.

CAMA ANTIGA DE CASAL — Vende-se em madeira carvalho portuguêsa. Duas mesinhas cabeceiras, estilo. Tel. 56-1255.

CAMA SOLTEIRO c/ colchão molas e armário p/ roupa. Vendo urgente. NCr$ 120,. R. Visc. Pirajá, 250 fundos. Inf. 27-8254.

CORTINA, vendo, feita de Cânhamo tamanho 3x4. Ver e tratar Gustavo Sampaio n. 549, ap. 502. Tel.: 37-0810. Dona Laurita.

DORMITÓRIO de casal, vende-se novo, motivo viagem. R. Aquidabã 222 c/8, Lins de Vasconcelos.

ESTANTE — ESCRIVANINHA — Vendo uma. Ver e tratar à Rua Gustavo Sampaio, 598, ap. 1 203 — Leme.

ESTOFADOR — Reforma somiers, poltronas, sofás-cama, garantido — facilito — Sinezio 26-8482.

FAMÍLIA de mudança, vende: sala de jantar Império completa, 450 ou separadamente. Mesa redonda c/ seis cadeiras 300, bufet 150, bar 80. Sofá-cama Probel 70, dois aparadores patinados 60 cada. Geladeira 8 pés 180, etc. Gustavo Sampaio, 520 ap. 903.

GRUPO ESTOFADO — Luxuoso, todo bouclê e vulca, jôgo mesinhas, arca e sofanete em jacarandá, espelho moldura dourada outro oval, abajures, sofá avulso etc. R. Gustavo Sampaio, 676, ap. 808 — Túnel Nôvo — N. B. tudo sem uso e tenho transporte grátis.

GRUPO ESTOFADO almofadões soltos nas costas e assento, todo courvin e jacarandá, outro em tecido côco-ralado, italiano, jôgo mesinha c/ mármore rosa, arca jacarandá, espelho moldura dourada retangular outro oval, abajures, cama metal dourado etc. Desfiz noivado — Tudo sem uso — R. Ronald Carvalho, 275, ap. 302 — Lido — Transporte grátis.

GRUPO ESTOFADO em Courvin. Modêlo exclusivo. Vendo sem uso. Custou 1.200. V/M/Viagem p 280. Fac. Transporte. — Tel. 26-9864.

GRUPO estofado em vulcrom almofadas, assento e encôsto de espuma. Vende-se barato, está nôvo. Ver segunda-feira — Rua Pedro Américo, 45.

GRUPO estofado novo, pelica branca, espuma sofá 4 lugares, 2 poltronas, baratíssimo. Domingos Ferreira, 207/701 Tel. .. 36-6132.

IMPERMEABILIZAMOS com garantia pelo sistema mais moderno, terraços, áreas, paredes, pisos, caixas de água e esquadrias. MACOBE Materiais de Construção e Impermeabilizantes. Av. N. S. Copacabana, 605 s/708 — Tel. 36-2580.

LINDA CAMA de criança, patinada, NCr$ 60,00. Siqueira Campos, 33, ap. 802. Tel. 37-9989.

LUSTRE de cristal de Boêmia, 15 lâmpadas. Vendo melhor oferta. Av. Vieira Souto, 462, ap. 104. Ipanema.

LUIS XV — Jacarandá maciço, sala, vende-se. Rua Soares da Costa 69. Saens Pena.

LUSTRA-SE, conserta-se, troca-se de côr qualquer estilo de móveis e faz-se decapê, doura-se. Tel.: 25-6962. Sr. Paulo Santos.

MOBÍLIA DE SALA — Jacarandá colonial autêntica. Completa — Ver Av. B. de Pina, 1076, ap. 403. Chaves com o porteiro — Preço NCr$ 500,00. Facilita-se o pagamento — Tratar tels. 23-3996 e 23-9877, de 11,30 às 17,45h.

MÓVEIS — Vende-se um divã de jacarandá tipo Império — Tels.: 22-1510 — 45-5347.

MÓVEIS — Vende-se um dormitório solteiro em pau-marfim — bom estado. Tratar hoje — Tel. 27-6497.

MÓVEIS MARFIM — Quarto solt., cama gávea conjugada, guarda-roupa 3 portas, colchão de molas 1,88 x 87. Rua Bolívar, 150, ap. 1 003.

MÓVEIS DE ESCRITÓRIO — Bureaux, mesa de máquina, cadeiras, estantes etc., usados em perfeito estado. Ver na Av. Rio Branco, 138, com o porteiro.

METAL — Vendo quarto para casal: cama, cômoda, 2 mesas, 2 abajures, banqueta. 45-8369.

MÓVEIS estofados — Fazem-se e reformam-se colchões de crina e mola — Rua da Passagem, 116 — Tel. 26-1723 — Botafogo.

MOTIVO mudança, família vende quase tudo, Av. Pe. Leonel Franca, 146, 409, Gávea, só domingo.

MOBILIÁRIO clássico 4 dormitórios completos colchões mola, sala jantar, lavadeira Bendix americana. R. Buarque Macedo, 77.

NÃO VÁ ATRÁS DE LOROTAS — Seu tempo é precioso, e nossos preços são os melhores, direto das fábricas — V. grupos estofados, de superluxo, de 540,00 p/ 240,00 de alto luxo, de pura espuma, de courvin ou vulcron, de 750,00 p/ 350,00, sofá-cama de superluxo, de 240,00 p/ 120,00, de 140,00 p/ 79,00, sofanete c/ mesas laterais, de 69,00, colchão de molas superluxo, de 140,00 p/ 98,00, de 99,00 por 49,00, c/ lados p/ inverno e verão. Cama box c/ colchão de molas, a .. 75,00, jôgo de mesa Luis XVI em decapê ou escuro, c/ 3 mesas, a 78,00, c/ mármore, a .. 120,00, armário duplex, em caviúna ou marfim, c/ vários tamanhos, desde 290,00 — Temos de 2, 3, 4, 5, 6 portas, pufes a 10,00, e oferecemos de brindes para grupos lindas almofadas de espuma. — Não venha atrasado, para não ficar na saudade — Praça Onze, 445, em frente à Cia. Telefônica.

PAREDES BONITAS — Plásticos murais e papel plastificado, impresso a mão — Lavável, padrões de categoria. Colocamos direto de fábrica. Tratamento de vidros contra raios solares, calor e descoramento. 37-5777.

PARTICULAR por motivo de mudança vende móveis antigos e modernos, camas de casal e solteiro, mesinhas, abat-jours, sala de jantar e outros — Av. Copacabana, 1004 ap. 802; diàriamente.

PARTICULAR vende sofá novo 2 lugares, 1m70, 2 tapetes nacionais tipo Persa, dormitório casal constando cama, mesinhas, cômoda tripla c/espelhão, solteiro, constando cama, mesinha, arca estudos c/puff. Carrinho de chá, console fórmica, banheiro, [illegible] Maria Antonieta para expor [illegible]. Xavier da Silveira 105 ap. 101. 57-1652.

QUARTO DE DORMIR — Família que se retira vende quarto casal pau marfim, Luiz XV, preço baratíssimo. Facilito pagamento. Fone 86-6934.

POLTRONAS — Por motivo de mudança, vendo 2 lindas poltronas de orelhas, tipo "bergère", forradas de veludo vermelho e franjas iguais. Classe sem igual. Nas lojas custa cada uma NCr$ 1.500, aceito proposta desde que à vista. Ver com o telefone 57-3990, só para particular.

SOFÁ-CAMA casal, mesinha, vendo 40,00. Visconde de Pirajá, 111, ap. 715, na parte da manhã.

SOFÁ CAMA cas., molas perf. 50,00, camiseiro p. marfim, 20,00, puf 10,00, cadeiras avulsas, 6,00, pent. com banqueta nova, 25,00, quadros de santos grandes e vidro, 15,00, ab. de pé mad. colonial, 25,00 — 37-9165.

SALA de jantar, Chipendalle, imbuia, vendo NCr$ 500,00 à vista. Telefone 38-8925.

SALA DE JANTAR estilo inglês. Urgente vendo. Domingo à tarde e 2.ª-feira — Gal. Polidoro, 202.

SOFÁ-CAMA em Courvin todo em espuma. Estado de nôvo. — Custou 450. V.F.120. Transporte grátis. Tel. 26-9864.

SALA JANTAR LUIZ XV — Vende-se lindíssima e 1 dormitório solteiro, 4 peças. Preço ocasião. Rua Uruguai, 209 — apt. 404.

SALA com 10 peças e dormitório com 9 peças, rústica. Vendo hoje de 8 às 12 horas. Rua 24 de Maio, 611, c/ 18 — Sampaio.

SALA Jantar, moderna, estado nova, seis cadeiras estofadas, tampo vidro, buffet, ocasião, 320 cruzeiros novos — 27-1765, segunda à quarta-feira.

SOFÁ — Vendo em estado de novo, 4 lugares, tecido vermelho. Tratar 27-3053.

VENDE-SE conjunto sofá e poltronas espuma, estante caviúna moderna, sofá de molas, colchão de molas, bom preço — Rua Aguiar, 61, ap. 204 — Tijuca.

VENDO — Secretária, cômoda e cômoda de criança — Artur Bernardes, 21 ap. 604.

VENDE-SE sala de jantar usada. Tipo Colonial — Tel. 26-2603 — Amora.

VENDO por NCr$ 90,00 um guarda-roupa Chipendale de solteiro a NCr$ 600,00 facilitados, 3 tapetes egípcios aveludados, lindas decorações — Tel. 25-3779.

VENDE-SE — sala fórmica — Av. Suburbana 8 523 — ap. 202 — Piedade.

VENDO barato 1 estrado de solteiro com colchão de molas e uma cama Probel. Rua Riachuelo, 220, ap. 407.

VENDE-SE — Mesa de conferências de 3 x 1 m, armário de 1,60 m com portas de vidro, armário de 1,50 m sem portas de madeira.

VENDE-SE uma mobília de quarto completa, em ótimo estado. Telefone: 37-4410.

VENDO mesa c/ 4 cad. americ., 150, mesa jac. col., mesa inglêsa, 2 mesinhas p/ sofá, 50, cômoda p/ santos, 100, cama escura Chipend. casal, 100, 2 quadros óleo, 1 painel, aço duplex, 50, pratos, xícaras, copos, talh., etc., Copac., 583-702 — Das 10 às 18.

VENDE-SE sala de jantar caviúna e pau marfim: mesa tampo de vidro, seis cadeiras, móvel bar e mesa de peroba maciça. Telefone: 37-9603.

VENDO sala de jantar, colchão Epeda luxo, rádio-vitrola Zenith, toca-discos estereofônico, alto falante triaxial, gravador, etc. — Tel. 54-3705.

VENDO lindo sofá jacarandá entalhado p/ 3 pessoas c/ colchão de veludo. Rua Machado de Assis, 28, ap. 504.

VENDE-SE — 1 mesa, 6 cadeiras, 1 bufê, 1 guarda-roupa solteiro, tudo pau marfim, 1 sofá, cama casal de napa azul claro, em perfeito estado. NCr$ 350,00 — Telefone 32-5722.

VENDO conjuntos quarto solteiro, em Sucupira, para desocupar lugar. Rua Camarajibe, 10 — Tijuca.

VENDE-SE sala colonial, pouco uso, perfeito estado, completa. Ver à Rua Barão do Bananal, 138 — Cascadura.

VENDO armário duplex. Marquês de Abrantes, 26-1 201 — 45-7963.

VENDO mobília casal e solteiro, estilo inglês, jacarandá, armário 2,85m. Tratar Rua Alves Saldanha, 36, ap. 802.

VENDO mobília sala jantar, estilo clássico. Rua Pedro Primeiro, 33 — Sr. Benjamim.

VENDE-SE móveis completos para escritório, 2 máquinas de escrever, 1 de somar e 1 telefone. Liquidação de negócio. Ótima ocasião. Av. Venezuela, 27, salas 415-17 — Telefone: 43-3990.

VENDEM-SE 2 armários e 1 toilette bem antigos — Telefone: 48-8362.

VENDE-SE pela melhor oferta, dormitório e sala de jantar pau-marfim ótimo estado — Rua Campos Sales, 102 ap. 705.

VENDE-SE 1 mesa elástica fórmica Contur, com 4 cadeiras, 1 mesa console com 2 cadeiras, 1 mesa centro tampo mármore NCr$ 250,00 — Tel. 48-9755.

VENDO sala de jantar caviúna, 6 peças — 300,00 — 45-8251.

VENDE-SE — Uma mobília de quarto casal e uma de solteiro, estilo moderno e um sofá-cama. Preço ocasião — Av. Copacabana, 308, ap. 602.

VENDE-SE uma sala de jantar estilo Império, nova, móveis de luxo — Av. Copacabana, 308 — ap. 602.

VENDO mesa mármore e ferro, 6 cadeiras, fabricação Casa Fabri — Tel. 56-0118.

VENDE-SE mobília sala jantar, jacarandá, mesa, bufet e 6 cadeiras, perfeito estado — Av. Atlântica, 2388 ap. 902.

VENDE-SE grupo estofado c/ mesinha centro, por 180,00, rádio relógio GE 50,00, móvel canto p/ roupa ou louça 80,00, mesinha porta-revista 30,00 — Rua Visconde de Pirajá, 25 ap. 304 — Tel. 47-2373.

VENDE-SE uma sala de jantar e uma máquina de lavar por motivo de viagem. Rua Amoroso Costa, 353 — Tijuca. 38-2346.

VENDE-SE dormitório Chipendale para casal e camas p. solteiro com colchão. Para desocupar lugar. Rua do Riachuelo, 133 ap. 602.

VENDE-SE móvel da sala chipendale, escuro, com 11 peças. NCr$ 200,00. Rua do Russel 404, ap. 601 — Glória. Ver na segunda-feira.

VENDO S/J Chipendalle marfim: buffet e bar conj., 6 cad. e mesa, sofá, 2 polt. drago, 1 mesa centro, 1 estante e 1 cad. balanço. Fone 45-9322.

VENDE-SE mobília de quarto completa e um colchão de molas extra casal, por NCr$ 100,00 um sofá-cama por NCr$ 80,00 e um bufê com 2m,20 em marfim, por NCr$ 150,00. T.: ... 26-4001. Arlete.

VENDE-SE cama solteiro, tipo berço. Jacarandá, decorativo para sala, pouco uso. Conjunto sofá-cama preço a combinar. R. Constant Ramos n. 131 ap. 306.

VENDO móveis de sala e quarto. Rua Cristóvão Colombo, 178, Meyer.

2 COLCHÕES de Mola, vendem-se p/ desocupar lugar. Tels. .. 52-9707, Sr. Henrique.

Armários embutidos

Trabalho de 1a. ordem em qualquer estilo — Consulte nossos preços — Orçamentos grátis — Oficinas Reunidas — Esc. Av. Copacabana, 613, S.L 203 — Tel.: 57-2349.

Armário Embutido Leblon

Firma especializada em armários embutidos e revestimentos em Lambris. Orçamento sem compromisso pelo telefone: 47-5281.

VENDO sem uso, dormitório Paris, colchão de molas, fórmica [illegible] buffet e à [illegible] Delocca da Silva 65, ap. 202.

Armários embutidos

Não vacile, a solução final para seu confôrto, só na Rua Olga, 83. Tel. 30-1798, fábrica.

Armários embutidos

A NCR$ 65,00 M2

Fábrica: Rua Ismael da Rocha, 39, Ramos. Tel. 43-3377. Atende-se aos domingos neste telefone até 12 horas.

Armários embutidos

Fábrica própria, executa-se sob encomenda. Qualquer tipo de armário. Croquis no local e orçamento na hora. Telefone 28-6288.

Armários embutidos

Mobilarte Móveis e Decorações, com 26 anos de tradição executa com fino acabamento em tôdas as madeiras de lei. Em cedro para pintura, com interior envernizado, e, a seu gôsto m2 — 140,00, idem em jequitibá m2 — 110,00. Desenhos e orçamentos sem compromisso, com facilidade de pagamentos. Departamento de vendas. Av. Rio Branco, 108 — Sala 1213 — Tel.: .. 42-5559.

Armários embutidos

Fábrica própria executa sob encomenda c/ pag. facilitado, qualquer tipo de armários, estantes, fórmica etc., em cedro, jequitibá, Gonçalo Alves etc., p/ lustro ou pintura. Tudo p/ m/ conta inclusive transporte. Dou ref., tenho modelos, apresento sugestões e atendo em qualquer local — 56-2742.

Armários embutidos

Executamos em 10 dias, não aceitamos sinal, em cedro, fábrica Irmãos Unidos Ltda., 50% na entrega, o restante em 6 vêzes, grandes descontos à vista, desenho e orçamento no local. Tel. 30-5586.

Cortinas

ESTOFO, CAPAS E COLCHAS

Orçamento e sugestão sem compromisso no horário de sua preferência, mostruário atualizado. Tel. 43-3377 — ADILSON.

Cortinas japonêsas

Diret. da fábrica pelos menores preços de praça. O melhor acabamento. Entrega 48 horas. — Orç. sem compromisso. Telefone 29-6790.

Colchas Estofador

Reformo móveis estofados em qualquer estilo, faço colchas, capas, cortinas etc. Atendo a domicílio em qualquer bairro. — Tel. 23-3652.

Estofador 38-5219

Aceito sofá usado como parte de pagamento de um nôvo. Capas e cortinas. Reformo sofá-cama, modernizando os braços. Loja R. Uruguai, 268 — Sr. Oliveira — Tenho Kombi própria.

Estamparia de parede

NÃO É PAPEL

Lavável e rápido. A base de tinta plástica, não suja, não deixa cheiro e rápido. Orçamento pelo tel. 56-0175.

Estofador

Móveis estofados, fabricação e reforma — cortinas, faço e coloco rápido. Oficina especializada — Telefones: 38-8648 e 58-6635 — Lopes.

Estofador Reformas

FIRMA IDÔNEA

NÃO RECEBE SINAL

Telefone: 45-5386

CONFECÇÃO DE CORTINAS

Executamos serviços nas residências e na oficina. Rua Hilário Gouveia, 66, Gr. 411, Copacabana. Tel. 45-5386.

Lustrador de móveis

Lustro, faço decapê dourados diversos. Conserto móveis, mato cupim, coloco fórmica. Tel. 38-5683, Sr. Silva.

Lustrador Gabriel

Mudo cor de móveis, encerado ou lustrado, escritório, piano etc. — 46-8698.

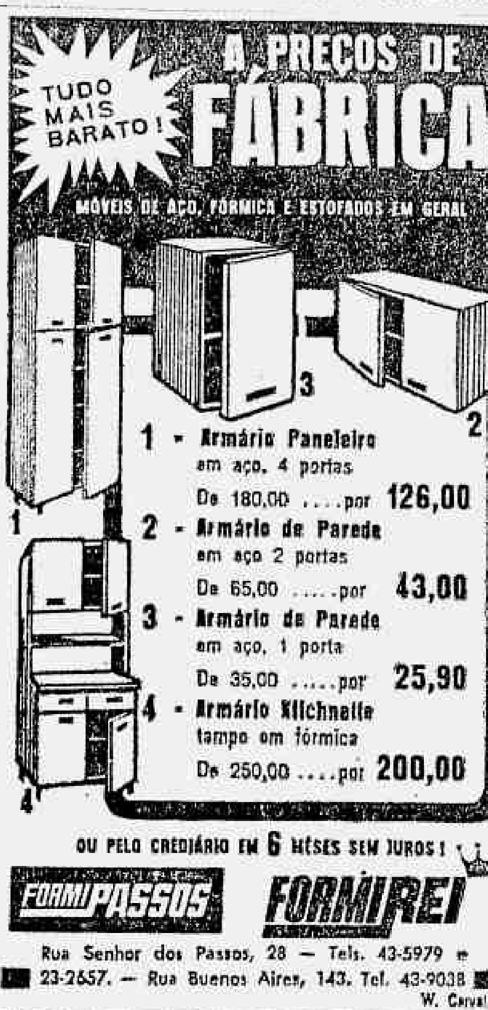

TUDO MAIS BARATO!

A PREÇOS DE FÁBRICA

MÓVEIS DE AÇO, FÓRMICA E ESTOFADOS EM GERAL

1 - **Armário Paneleiro** em aço, 4 portas De 180,00 ....por **126,00**

2 - **Armário de Parede** em aço 2 portas De 65,00 ....por **43,00**

3 - **Armário de Parede** em aço, 1 porta De 35,00 ....por **25,90**

4 - **Armário Kitchnette** tampo em fórmica De 250,00 ....por **200,00**

OU PELO CREDIÁRIO EM 6 MÊSES SEM JUROS!

FORMIPASSOS **FORMIREI**

Rua Senhor dos Passos, 28 — Tels. 43-5979 e 23-2657. — Rua Buenos Aires, 143. Tel. 43-9038

W. Carvalho

Colchão Ortoprensado

Êste colchão é fabricado sem molas e na medida exata de sua cama. Se você tem problema com colchão de molas, agora é fácil possuir um colchão Ortopédico. Peça-nos uma demonstração domiciliar sem compromisso. Aceitamos o seu colchão usado como parte de pagamento. Rua Frei Caneca, 279. — Tel. 32-0679.

blomaco:

DIVISÕES RÁPIDAS

(TIJOLOS DE MADEIRA)

PARA ESCRITÓRIOS, FÁBRICAS, CASAS E APARTAMENTOS

(MADEIRAS EM GERAL)

INF. TEL: 42-2142

SIDERAL - COMERCIAL DE REPRESENTAÇÕES LTDA.

Avenida Rio Branco, 120, Grupo 1910

Móveis — Hotel

Vendem-se diversos móveis para hotel. — Tratar Edifício Rex. Rua Álvaro Alvim, 33/37, 5.º andar, sala 501.

MÓVEIS DE JACARANDÁ DA BAHIA

EXPOSIÇÃO DA FÁBRICA

Arca de 2 portas jacarandá da Bahia	NCr$ 195,00
Arca de 3 portas jacarandá da Bahia ..	NCr$ 235,00
Arca de 4 portas jacarandá da Bahia	NCr$ 265,00
Mesa redonda elástica jacarandá da Bahia	NCr$ 195,00
Mesa console jacarandá da Bahia	NCr$ 185,00
Cadeira mineira jacarandá da Bahia	NCr$ 45,00
Poltrona mineira jacarandá da Bahia	NCr$ 75,00
Banco de Igreja jacarandá da Bahia	NCr$ 160,00
Jôgo de 3 mesas côr jacarandá c/ mármore	NCr$ 145,00
Sofanete espuma	NCr$ 120,00
Puff redondo decorado	NCr$ 25,00
Carro de chá jacarandá da Bahia	NCr$ 120,00
Cadeira balanço de criança	NCr$ 55,00
Mesa de jôgo a partir de	NCr$ 65,00

Armários Duplex - Caviúna, Jacarandá, Marfim

MÓVEIS E DECORAÇÕES ORIENTE LTDA.

69 - RUA DO CATETE - 69

Papel de parede

Lavável e dedetizado, da fábrica ao consumidor.

Rua da União, 18 — Tel.: 23-2725 — Santo Cristo. (P

PORTAS **Dolly BOX**

NO SEU BANHEIRO

PEÇA ORÇAMENTO S/COMPROMISSO

Portas para box, fechamento de varandas, áreas de serviço, esquadrias em duralumínio.

22-2782

58-4755

SOLICITE A VISITA DE UM DOS NOSSOS REPRESENTANTES

RUA PEDRO I, N.º 7 - S/LOJA

MÓVEIS ✱ DE Jacarandá

Mesa Redonda elástica de Jac.	NCr$ 188,00
Arca de 4 portas tôda Jac.	NCr$ 255,00
Cadeira colonial de jac.	NCr$ 45,00
Canapé de jac. com palhinha	NCr$ 160,00
Cama marquesa côr jac.	NCr$ 80,00
Mesa de lado jac.	NCr$ 55,00
Cama casal medalhão laqueada	NCr$ 320,00
Jôgo de 3 mesinhas c/ mármore	NCr$ 140,00
Poltrona de jac. c/ palha	NCr$ 60,00
Arca c/ vitrine 3 portas jac.	NCr$ 420,00

ENTREGA IMEDIATA A DOMICILIO ◆ VENDAS A PRAZO

DECAPÊ MÓVEIS E DECORAÇÕES

RUA SIQUEIRA CAMPOS, 215-C — COPACABANA

CORTINAS E ESTOFADOS EM GERAL

Sr. Cunha. 42-3886

PORTAS DE BOX

FACILITAMOS PAGAMENTO

FECHAMENTO DE ÁREA

ESQUADRIAS DE ALUMÍNIO

ORÇAMENTO SEM/COMPROMISSO

Keller ARTEFATOS DE METAIS LTDA.

FÁBRICA: Rua Sequeira, 181 - PENHA TEL. 30-1020

EXPOSIÇÃO: Rua Siqueira Campos, 43 s/410 - TEL. 57-4667

Portas para box

Varandas em alumínio. — OMIC — Tel.: 42-4877. (P

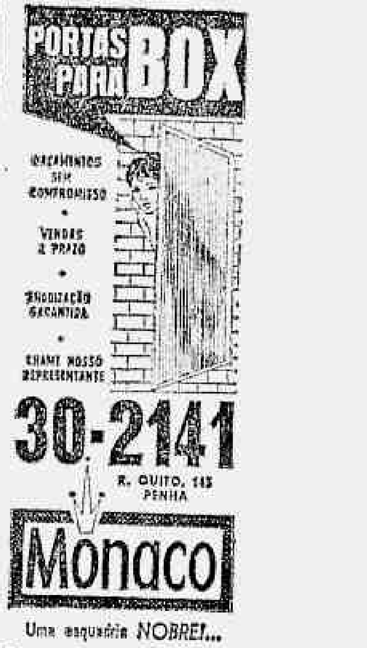

PORTAS PARA BOX

ORÇAMENTOS SEM COMPROMISSO

VENDAS A PRAZO

PRODUÇÃO GARANTIDA

CHAME NOSSO REPRESENTANTE

30-2141

R. QUITO, 113 PENHA

Monaco

Uma esquadria NOBRE!...

Persianas reformas

Pintura, consertos, trocam-se cordas, cadarços, correias, peças etc. Vendas de novas, orçamentos sem compromisso com o Sr. Antero, Centro — Tel.: 43-3377 — Norte — Tel. 30-0814.

PINTURAS Super-Synteko

(LEGÍTIMO)

Certificado de Garantia Serviços de 1.ª Classe — Pagamento Facilitado.

Tel. 48-6048

Atende-se aos domingos!

Persianas Tel. 43-3006

Pintura brilhante, reformas de cadarços, cordas, carretéis etc., limpeza geral de persianas, chame um de nossos homens especializados — Orçamentos sem compromisso com Artur ou Antônio.

Reforma de colchões de molas

Reformam-se colchões de molas para o mesmo dia, tecidos de 1a. qualidade, reforma-se sofá-cama, poltrona-cama, sumier e grupos estofados em geral, orçamentos a domicílio sem compromisso. Atende-se em qualquer bairro da Guanabara. Rua Turf Club n. 12, loja G — Tel.: 48-4811.

Super-Synteko Dedetização

Aplicadores autorizados, damos referência e garantia, orçamentos s/ compromisso em todo o Est. da GB e RJ. Tel.: 49-9592 — Facilitamos.

SUPER SYNTEKO

RASPAGEM P/CERA

DDT - FATAL

PINTURAS

PERSIANAS

LIMPEZAS

A VISTA E A PRAZO

ORÇAMENTOS

Tel. 45-4546 - 46-6731

38-7973 - 30-7834

36-0808 - 58-0516

Persianas da Columbia

APROVEITEM O MÊS DOS DESCONTOS

Vendemos persianas, cortinas japonêsas, portas e divisões sanfonadas, aplicamos super-sinteco, reformamos persianas, inclusive pintura, Rua Acre, 37, 1.º, sala 5. Tel. 43-1175 — Sr. Chaves.

Super-Synteko

Aplica-se com perfeição — Orçamento sem compromisso — 29-3619 — Araújo.

Super-Synteko Calafate

Raspa-se e calafeta p/ cêra, orç. e DDT grátis, garantia de 5 anos, dou sólidas referências. Preço sem competidor. Cortinas, Vulcapiso, facilito. 56-4156. Sr. Azevedo.

Super-Synteko

(CALAFATE)

Coloca-se cortinas japonêsas. Executamos sob garantia de famosa firma estabelecida a aplicação do super sinteco com 3 camadas ou raspa-se para cêra. Tel. 57-8583 — Sr. Porto ou Paulo.

Super-Synteko NCr$ 3,00 m2

Raspagem e Calafetação — Preço e qualidade — Oficinas Reunidas — Av. Copacabana, 613, S/L 203 — Tel.: 57-2349.

FOGÕES — AQUECED.

FOGÃO KENT — Vendo maravilhoso fogão, quatro bôcas a gás e duas elétricas e fôrno de embutir. Tel.: 46-7050.

FOGÃO COSMOPOLITA — Particular vende. Rua Anita Garibaldi, 18, ap. 202 — Copacabana.

FOGÕES — Vendem-se 3 fogões pràticamente novos e uma máquina de lavar roupa, para desocupar lugar, à Rua Aristides Lôbo, 156 — loja.

VENDE-SE um fogão à gás, 3 bocas, 1 bujão, instalações — NCr$ 60,00 — Rua Carolina, 29, esq. de R. Amália — Cascadura.

VENDE-SE um fogão Alfa de duas bôcas e com os bujões p/ motivo de viagem. Tratar na R. Tavares Bastos, 114 — Catete. — Tratar com Valdyr ou Quitéria.

VENDO fogão 2 bicos, gás rua. NCr$ 50,00, cama-lona, poltrona-cama NCr$ 100,00. Tel. 45-1189 — Praia Flamengo, 72, ap. 107.

Gás? Gaste pouco

TEL. 28-2558

Gasistas Carlos e Castro com 14 anos de prática da Cia. do Gás, limpa e regula o conserto seu fogão ou aquecedor, garantindo economia — Atende todos os bairros.

GELAD. — AR CONDIC.

AR COND ADMIRAL funcion. perfeito, caixa externa comida pela ferrugem, vendo para entrega chaves. Tel.: 37-6115.

AR CONDICIONADO Westinghouse, 1 HP 95 AC seminovo, ocasião. 550 mil, Av. Suburbana, 8796.

AR CONDICIONADO, funcionando, Rua Silva Teles 14, NCr$ 200,00.

APARELHOS DE AR CONDICIONADO — Vendemos 8 GE e Admiral usados no estado. Ver na Av. Rio Branco, 138, com o porteiro.

AR CONDICIONADO G.E., funcionando com a caixa precisando de reparos. NCr$ 300. Rua da Conceição, 145 — sobrado.

AR CONDICIONADO 2 HP, vende-pouco uso, com garantia, Vendo barato. Tel. 37-3648 ou 52-3239.

AR CONDIONADO 2 HP, vende-se. Rua Coelho Neto, 31, ap. 302 — Laranjeiras.

GELADEIRAS — Ar condicionado — Atenção mecânicos — Fechos, maçanetas, molduras, gaxetas, borrachas etc. para todos os modêlos domésticos. (Climax - Brastemp - Gelomatic - Frigidaire - Prosdócimo). Gases, compressores e demais acessórios pelo menor preço da praça. Compressores Tecumseh 1 HP. Baixa rotação para reposição, fim de estoque. Refrigeração CONDE RIO Av. Mem de Sá 202 — Tel. ... 32-6503 — Com a apresentação dêste anúncio concederemos desconto especial — J. 1.

AR CONDICIONADO 2 HP Philco na embalagem — Vendo. — Tel. 49-7977.

CONDICIONADOR Fedders funcionando otimamente. Ver 2.ª feira. Rua Almirante Tamandaré, 20, ap. 303, Tel.: 25-1584 e marque hora.

MINI-FILTRO — Um espetáculo! Não beba água suja! Leve no bolso, em viagem, na praia, no escritório ou no lar, um mini-filtro (preço popular). Aprovado pelo Inst. Adolfo Lutz de São Paulo. Órgão oficial. Precisa-se de revendedores domiciliares e vendedores para o atacado. — Tel.: 36-4369.

REFRIGERADOR AR — Vende-se 45-9471.

GELADEIRAS c/ pequeno defeito, Frigidaire, Kelvinator, Brastemp e outras marcas. Vendo barato. R. João Vicente, 129-A — Madureira.

GELADEIRA FRIGIDAIRE FUTURAMA, 11 pés, moderna ou G.E. U.S.A. 14 P., 2 portas retilínea, nôvo. Av. Copacabana, 861, ap. 1 208.

GELADEIRA moderna, porta útil, estado de nova, urgente, por 265,00. Av. Democráticos, 690-B, perto de Uranos.

GELADEIRA BRASTEMP — Duplex — Ano 1965 — Vendo. Melhor oferta. Av. Vieira Souto, 462, ap. 104 — Ipanema.

GELADEIRA BERGOM, cheia de gêlo. Vendo urgente — NCr$ 130,00. Rua Carmo Neto, 232, ap. 201.

GELADEIRA Philco, 11 pés, gelando muito bem, ótimo estado, c pouco uso. Vendo barato. Aceito oferta, tel.: 30-1559. Urgente.

GELADEIRAS — Vendemos várias marcas, Gelomatic — Kelvinator — Brastemp — Frigidaire, a partir de NCr$ 120, 150, 180. tôdas gelando muito bem. R. da Conceição, 145 — sobrado.

GELADEIRA GOLDSPOT — Vendo uma dep. de reforma, preço certo, desocupar lugar. — Sr. Santos — 52-9091.

GELADEIRA G.E. 10 P., [illegible], pintel. na porta, sup. luxo, pouco uso. Mot. [illegible] — 195. Travessa Guedes, 43 — Estácio.

GELADEIRAS, 3 precisando reparos e 10 motores c/ compressor p/ geladeira comercial. Vendo barato. Rua [illegible], 261.

GELADEIRA CLIMAX — Medalha de prata em perfeito funcionamento. Tel. 46-1162.

GELADEIRA gelomatic, 9 pés, estado de nova, moderna, por ... 245,00. Rua Bela, 113-B, S. Cristóvão.

GELADEIRA ADMIRAL — 10 pés, gelando bem, urgente, 180 mil. R. São Francisco Xavier, 614 — Maracanã.

GELADEIRA — Vende-se pela melhor oferta uma Kelvinator mod. EAS. Não está funcionando. Tel. Tabajaras 94/603.

GELADEIRA comercial de 7 portas. Vende-se com ótimo funcionamento. Aceita-se oferta. Ver diàriamente R. Andrade Pertence, 34, Sr. Jacira (Catete).

GELADEIRA — Vendo perfeita, de 8 pés, congelador inteiriço, interior de côr, porta útil, 180. Gustavo Sampaio 520 ap. 905.

GELADEIRAS — GE — Brastemp — Frigidaire — Admiral — Liquidação — NCr$ 130,00. Rua Leandro Martins, 38 — Centro.

GELADEIRA G.E. 12 pés e Lavadeira tipo antigo, tudo em perfeito estado, pelo menor preço, à Rua Garupi, 151.

GEL. CONSUL — 4 pés de escritório, ótimo funcionamento — Vendo urgente NCr$ 140,00 — Xavier da Silveira 40 — 401.

GELADEIRA Consul Jr. pouco uso, NCr$ 230,00 — Praia Flamengo, 82 ap. 602 — Telefone 25-5747.

RUA MARQUES DE ABRANTES, 144, casa 9, ap. 2 — Vende-se 1 geladeira Frigidaire de luxo. Preço 590,00.

VENDE-SE — Geladeira Brastemp 12 pés, NCr$ 300,00 — Ventilador de coluna marca Contact, nôvo, s/ uso, NCr$ 270,00 — Rua São Valentim, 72, ap. 101 — Praça da Bandeira.

VENDE-SE um aparelho de ar condicionado de 1 HP em ótimo estado e funcionamento. Preço 600,00. Largo de São Francisco, 26 — Gr. 405. Tel. 23-9649.

VENDE-SE um refrigerador "Brastemp" moderno, com pouco uso. Ver e tratar à Rua Conde de Bonfim, 143 ap. 807, das 9 às 15 horas.

VENDE-SE duas geladeiras GE familiar em perfeitas condições. Aluga-se um quarto grande, na Rua Emília Sampaio, n.º 10 e vende-se um fogão com dois bujões da marca Heliogaz.

VENDE-SE — Uma geladeira Frigidaire em perfeito estado funcionamento, uma cômoda, um armário cozinha e um guarda-roupa de empregada com espelho. Telefone 47-1682 — Visconde de Pirajá, 494, ap. 202.

Ar condicionado G.E.

Novos e financiados em 4 pagamentos de 275,00 ou em prestações de 69,00 com pequena entrada. Maiores detalhes pelos telefones: 48-2003 e 57-8050, até 22,00 horas.

AR CONDICIONADO FRI-AIR

Gabinete aço inox. garantido 10 anos. Assistência técnica direta da fábrica. Facilita-se. 22-1778 - 42-6885 - 30-3024

Geladeiras Ar condicionado

Consertos e manutenções c/ garantia. Qualquer marca, no local. Telefone 42-0954 — Técnico Sousa. Visita grátis.

Geladeiras NCr$ 35,00

Pinta-se a domicílio. A pistola. Troca-se borracha, 18,00 — Oficina especializada. Rua Fernando Guimarães, 62 — Telefone 46-0363 — Sr. Hugo.

Geladeiras — Pinturas

A pistola e consertos gerais à domicílio. Borrachas das portas. Reforma de qualquer marca ou máquina de geladeira feita em sua casa. Atendo em qualquer bairro, mesmo domingos. Tel. 58-0977. Sr. Alcibíades.

Geladeira pintura a domicílio 35

A Pistola, oficina especializada, 25 anos de prática, aplicamos tinta. Base garantida contra ferrugem, maresia e umidade, serviços duráveis e honestos, Sr. Luiz, tel. 32-5013 — cuidado c/ imitação.

MOSQUIT-AIR

REVOLUCIONÁRIO RENOVADOR DO AR

GARANTE
Aposento sem mosquito e sono tranqüilo

Av. Erasmo Braga, 277 - G. 1107

TEL: 22-1778

Mais um produto FRI-AIR REFRIGERAÇÃO S/A

Guia

Vende-se

Vende-se conjunto central de Ar Refrigerado completo. Em bom estado de conservação. — Tratar à Av. Presidente Vargas n. 418, 10.º andar. (P

Geladeira pintura a domicílio 35

Pintamos a pistola c/ tinta DUCO. Com trat. naval. Única tinta que combate a ferrugem. Usada em casco de navio. Pintor reg. inscr. 815 716. At. em qualquer bairro. Tel.: 57-0451 — Costa.

Geladeira pinto 35 mil em seu lar

Pintamos a pistola c/ tinta DUCO. Com trat. praia, única tinta que combate a ferrugem. Usada em casco de navio. Pintor reg., inscr. 815 716. At. em qualquer bairro. Tels.: 45-0824 ou 48-4864 — Alberto.

Geladeira pintura a domicílio 35

A Pistola, NCr$ 35,, oficina especializada, 25 anos de prática, aplicamos tinta. Base garantida contra ferrugem, maresia e umidade, serviços duráveis e honestos. — 49-8539, Sr. Jorge.

Geladeira pintura a domicílio 35

Pintamos a pistola c/ tinta DUCO. Com trat. naval. Única tinta que combate a ferrugem. Usada em casco de navio. Em qualquer bairro. Cuidado com imitação, Sr. LUIZ — Tel. 32-5013.

Refrigeração

Ar condicionado, geladeiras, frigoríficos, conserta-se e reforma-se, Casa Royal — Rua Acre n. 55, conj. 906 — Tel. 43-3073.

Técnico de geladeiras

Consertos a domicílio em qualquer marca com garantia. Visitas grátis. Tel. 34-7473 — Sr. Santos.

RÁD. — FONÓG. — TVs

ATENÇÃO — Compro televisão, stereo, gel. mod. pianos, qualquer tipo e preço, à vista. Tel. 36-2652.

ALTA FIDELIDADE — Mod. 67, móvel jacarandá, sem uso, 8 alto-falantes, nova, estéreo — custou 1 380. Vendo 400 mil. Av. Copacabana, 1 299, ap. 108. 27-8439.

ALTA FIDELIDADE nova, vários alto-falantes, móvel caviúna, estereofônico, vendo urgente 400,00 com grande prejuízo. Rua Dias da Rocha, 31, casa 4. Perto Cine Copacabana — 37-7350.

APARELHOS Eletrônica Americana. Estoq. peças ferramentas. Liquida-se. 46-4233.

ALTA FIDELIDADE, rádio-vitrola, várias faixas, toca-discos autom. 4 rot. Philips, perf. func. Vendo p/240,00. R. Marquês Abrantes 37 apt. 102.

APARELHO TV PHILCO — 23", luxo, imagem e som maravilhosos, pegando todos os canais. Custou 870,00, vendo 260,00. Barata Ribeiro, 105, ap. 404.

APARELHOS Televisores novos pelo menor preço do mundo: Philips, Philco, ABC, Teleking, Telefunken, só na Telemag com José Magalhães da Silva. Rua Senador Dantas, 117, loja U. Tel. 42-4508. Ed. Santos Vahlis.

AMPEX STEREO — Maravilhoso som. Própria para boite ou grande salão. Móvel conjug., com grav., 960, microf. vitrola, 2 prés, 1 amplif., 2 alto-falantes K.L.H. Preço 4 500 — 25-7511.

ATENÇÃO! — Compro TV, pianos, estéreos e geladeiras modernas. Tel. 57-1596 — Negócio rápido Hoje a qualquer hora.

AMPLIFICADOR Thunder Sound — Giannini, garantido pela fábrica. Tel. 37-5741.

ANTENA COLETIVA DE TV — Vende-se em perfeito estado com todos os acessórios. Ver na R. 24 de Maio, 316 — Rocha, Portaria.

BLAUPUNKT — Manheim, Transistorizado, completo, nôvo. À vista NCr$ 400,00. Av. Paulo de Frontin, 451 607. Tel. 28-7300.

CONJUGADO Zenith americano. Vende-se por NCr$ 400,00. Praia do Flamengo, 340 tel.: 25-0196.

COMPRO Eletrola e discos (33 rot.), usados. qualq. marca e quant. Negócio rápido, à vista, a domicílio. Tel. 57-0222.

CAIXAS ACUST. p/ estéreo, mod. "Sandwich" amer., vendo par c/ 4 fal. NCr$ 100,00. 48-4792 — Santos.

COMPRO amplif. stereo Fisher, Marantz Mc Intosh etc., gravador Turner FM, altofs., tocads., pago bem vista — 38-3816 ou 38-5415 — Michel.

ELETROLAS portátil c/ toca-discos Emerson no estado, a partir de NCr$ 40, 56 serve para técnicos. Rua da Conceição, 145, sobrado.

ESTÉREO PHILIPS — Nôvo. Vendo 400,00; vitrola GE, 150,00. Av. Gomes Freire, 176, sala 902.

ESTÉREO ZENITH — Tipo maleta, USA, com 2 boxes separáveis. Vende-se 250,00. Rua Bolivar, 27, ap. 601.

FISHER X 100B, amplificador estéreo 25 W p/ canal, Garrard, Tapec' ck Sony TC 500-A estéreo 4 pistas — 38-5415.

GRAVADOR Geloso, 681, último modelo, com dita-cartas. Alta fidelidade. Vendo. Alexandre — 48-8321.

GRAVADOR Tandberg — Vendo modelo 74B, novo, "Four tracks" só à vista $ 1.600,00 telefone: 26-2569, entre 12 e 15 hs.

GRAVADORES, Vd. facilitado. Mot. viagem. Concord — semi-prof. 3 vs. alta-fid. 111 hs. Marquês Olinda 90/12.

GRAVADOR GRUNDIG TK 46 — Stéreo — Hi-Fi com câmara de eco 4 pistas — 2 microfones na embalagem — Carretel 7 polegs. NCr$ 1.500,00. Rua Vilela Tavares 104, Meier esquina Dias da Cruz 500.

GRAVADOR SONY TC-530 — Stereo — Nôvo na embalagem — Preço de oportunidade. Estudo alguma facilidade. Rua México, 111, s/ 707.

GRAVADORES IMPORTADOS — Novos — 6h de gravação por 360,00, 2h por 380,00 e 1h por 180,00. Rádios de pilha miniaturas com FM e outros modelos. Vitrolinhas de pilha e luz, portáteis, relógios, perfumes, binóculos, jóias etc. Rua Senador Dantas, 3, 5.º andar.

GRAVADOR estereofônico Sony, modêlo 521, estado de nôvo — Rua Eng. Alfredo Duarte, 440 — J. Botânico, das 17 às 20 hs. NCr$ 950,00.

GRAVADOR à pilha, troco por outro à luz, cubro diferença. Gabriel 48-5744 de segunda a sábado.

MINIFON — Gravador de fio, superequipado, grava 2:30h, garantia — Franklin Roosevelt, 115, 502 — Tel. 22-9651; horário comercial.

HI-FI — Vendo uma rádio-vitrola 11 faixas, pau marfim. NCr$ 200,00. Rua Darke de Matos, 67, ap. 201 — Higienópolis.

RADIO Japonês de bolso, uma pilha tipo chaveiro. 45.000 em 3 pagamentos, à vista 20% de desconto. Atende-se a domicílio. [illegible] 42-7745.

RADIOLA Grunfeld estéreo, 7 faixas FM, linda móvel marfim. Vendo R. São Salvador, 24, ap. 302.

RADIO-VITROLA bom estado. Vendo urgente. Tel. 37-2110.

RADIOFONO PHILIPS — Vende alto-falante separado. Rua Conde de Bonfim, 171, ap. 504. Telefone 28-8598.

RADIOVITROLA alta fidelidade automática, moderna, marfim, caviúna, urgente 325,00. R. S. Luís Gonzaga, 1.028-A, S. Cristóvão. Tel. 34-6286.

STEREO — Vendo magnífico, consta de: pick-up-PE Studium profissional, c/ estroboscópio, amplificador Fischer, 40 watt, 2 alto-falantes Eletro Voice, tri Axial, 12 polegadas, 20 watts cada, em caixa Marfim de jacarandá, tudo por NCr$ 1 500,00. Telefone 54-3499.

TV PHILCO 59, em bom estado vende por NCr$ 200,00. Só depois das 12 horas. — Av. Min. Viveiros Castro, 20 ap. 1102.

TV — 4", Nívico a luz e pilha, c/ adaptação para automóvel, NCr$ 600,00. Tel. 26-6028.

TV PHILCO Mod. 21 B-109. Funciona. Muito bonito, marfim, c/ novo. 280 mil. Rua Maior Rêgo 149, ap. 102 — Penha.

TV GE — 19", portátil, nova, 310, guitarra com amplificador, 350. Urgente. Constituição, 56, 2.º andar. Verde.

TELEVISÕES — Tenho várias port. de mesa, de 17", 21" e 23". A partir de 120 mil. Av. Gomes Freire, 176, sala 902.

TELEVISÃO SE 1100 (nova). — NCr$ 320. Rua Pinheiro Guimarães, 20. (Botafogo). — Telefone 26-3448.

TELEVISÃO — Temos as melhores marcas e os melhores preços. Faça-nos uma visita na R. Mayrink Veiga, 11, sala 302, no Ponto Sonoro.

TELEVISÃO Semp 23 p. m. 65, funcionando òtimamente em todos os canais. Vendo urgente. NCr$ 260,00. Rua Carmo Neto, 232 ap. 201.

TELEVISÃO — Vendemos várias GE, Teleking, Invictus, Philips e outras. 21, 23, tôdas funcionam de muito bem. Rua da Conceição, 145, sobrado.

TV 21" Emerson, 200, um cinema em todos os canais. Rua Ministro Viveiros de Castro, 71, ap. 703. (Lido).

TELEVISÃO GE 19 pol., portátil, um cinema, 240,00. Rua Tomás Rabelo 38, casa 4. Estácio.

TV 21 pol., ótimo estado, cinema todos canais, vende-se rápido, 140 mil. R. Belford Roxo, 231. Túnel Novo. Copa. Porteiro Wernock.

TELEVISÃO Standard Electric, 23 pol., mod. TV-70, perfeita. Vendo NCr$ 380. R. Araújo Leitão, 108 c. 11. Eng. Novo.

TRANSMISSOR E RECEPTOR — Recebemos transmissores e receptores e receptores de 1 a 5 kms, ótimo para antonistas e serviços de comunicação. Faça-nos uma visita sem compromisso. CASA OXFORD — Rua da Quitanda, 65-A.

TELEVISÃO PHILCO — 23", moderno. Funcionamento perfeito. Custou 900,00, vendo por 280,00. Ver Av. Copacabana, 387, ap. 209. Tel. 36-4951.

TELEVISÃO PHILCO — 23", nôvo, direto. Contrôle remoto, urgente. Barata Ribeiro, 153, ap. 201.

TV PHILCO — 23", tela ray-ban, perfeita nos 5 canais. Custou 850, vendo urgente, 250,00. Av. Atlântica, 3308, ap. 1. Tel. 56-1721.

TV — Vende-se, americana, 16", portátil, com UHF, modêlo 1967. NCr$ 320,00. Rua Bolivar, 27, ap. 501.

TELEVISÃ E PROJETOR — Compro máq. de escrever, vitrola e tudo que representa valor, resolvo na hora. Hoje: 32-5593, hoje.

TELEVISÕES Philco c/ contrôle remoto e portáteis, G. E. e Admiral, 23, 13, 11 pol., modêlo 67, 96. Aceitamos troca. — Pagamos até NCr$ 300,00 p/ seu TV usado — O saldo até 12 meses sem juros — Tel. 46-5102 até 22 horas.

TV SEMP — 17", na garantia da fábrica, pela melhor oferta. Rua Adolfo Bergamini, 328, ap. 301. — Eng. de Dentro.

TELEVISÕES, rádios, gravadores e transistores de qualquer marca e vendas de válvulas, somente agora no Nôvo Pôsto Trebor Autorizado — Rua Beneditinos, 24-A, 1.º andar. Telefone 43 1393. Roberto.

T.V. 21 pol. EMERSON, caixa fórmica, pegando todos os canais. Urgente. R. São Francisco Xavier, 614.

TELEVISÃO 21 pol. estado de nova, pouco uso, urgente, por 195.000. Av. Democráticos n. 690 F. perto do Uranos 1413.

TELEVISÃO — Vendo urgente barato em ótimo func. na Rua Piambi n. 30 — Bonsucesso, saltar Rua Uranos.

TELEVISÃO PHILCO 17, USA, em ótimo estado e funcionamento perfeito em todos canais. V. urgente, Barata Ribeiro, 255/201.

TELEVISÃO? — Precisamos fazer dinheiro — Temos que vender urgente 250 aparelhos de TV até o fim do mês, marcas — Philco, Telefunken, Artel, Admiral, Zenith, Semp, GE, Philips, Teleking, Standard Electric e outras de 11, 13, 19 e 23 polegadas, portátil e de mesa, a preço de 50% e menos da tabela, com autorização das fábricas, tôdas novas e com dupla garantia — Cada TV acompanha 1 antena grátis, vendemos à vista ou bem financiados, aceitamos sua TV usada como parte do pagamento — Oferecemos NCr$ 200,00 pela sua TV usada — Organizamos o seu crédito na hora, entregamos na hora, assistência na hora — Favor ver exposição e venda na loja ESTRÊLA DE PRATA. Av. Copacabana n.º 581 — sala 211 — Centro Comercial — Venha visitar-nos e não sairá sem comprar — Atenção, nosso lema é resolver seu problema, 26-2899 — Faltam poucos dias, compre hoje.

TELEVISÃO Admiral, 23 pol., moderna ótima imagem seminova com garantia e antena, urgente 365,00. R. S. Luís Gonzaga, 1.028-A, S. Cristóvão, Tel. 54-6286.

TELEVISÃO GE 1968, 16 polegadas, nova, ainda na caixa t.: 57-0354.

TELEVISORES — De 17" a 23". Desde NCr$ 100,00. Cinema nos 5 canais, c/ nossa garantia, bons preços. R. do Senado, 322, próximo Av. Mem de Sá.

TV ADMIRAL 11" — Mod. aquarela nova. Toda branca. Vendo urgente. NCr$ 300,00. R. Xavier da Silveira, 40/401 — Esq. Copa.

TELEVISÃO "INVICTUS" 21 polegadas, ótima imagem e som, da [illegible] série. Vendo [illegible]. Rua Teodoro da Silva, 227.

TOCA-FITA — Vende-se da marca "MIYERS" 4 a 5 trans., nôvo, inteiramente automático, iluminado, c/ duas caixas acústicas equipadas c/ alto-falantes "Philips" de 6" e fonte de alimentação para [illegible]. Tratar pelo tel. 23-1900 — Ramal 285, a partir da 2.ª feira, das 12,00h às 16,00h, c/ o Sr. Jorge.

TV PHILCO Predicta 250,00. TV Perfecta 23, com mesa nova, ... 250,00. Ver na Rua [illegible] 1108, Penha. Tel. 30-1291.

TOCA-DISCOS Maxitone, [illegible] alta fidelidade, três velocidades. Vendo barato. Dias úteis tel.: 29-4449, [illegible] Paulo.

TV SONY com estojo. Vendo bateria e elétrica, para certo. ... 600,00 tel.: 30-6649. João Mercier.

TELEVISÃO japonesa, Panasonic 9" mod. 1966, portátil, transistorizada, NCr$ 400,00. Rádio alemão, Blaupunkt, portátil, transistorizado, NCr$ 250,00. Av. Atlântica, 4146, ap. 901, hoje.

TV-GE, vende-se Tp-18-19 Versatile 19 polegadas, modelo 1965 revisado. Informações dias úteis tel.: 27-8803. NCr$ 280,00.

TV PORTATIL Sharp, tela 9 polegadas, nova, bateria e rêde, verdadeira jóia. Vende-se Av. Pres. Vargas, 290, s/710.

TELEVISÃO General Eletric 21", 110 graus, moderna ótimo estado, ótima nos 5 canais, c/ alças laterais, NCr$ 390. Telefone: 57-0222.

TELEVISÃO portátil Sony, vende-se para corrente comum e com bateria. Tel. 36-0189 — Hélio.

TV, 21 p., mod. 58, tenho na garantia. Verdadeiro cinema part. Vende 145. Travessa Guedes, 43 — Estácio.

TELEVISÃO Emerson 21" de luxo vendo em perfeito estado todos canais por apenas 200,00. Ver hoje até 11 horas ou seg.-feira o dia todo. Rua Licínio Cardoso n. 30, ap. 104 — Benfica.

TV PHILCO mod. 3-D. Espetacular. 350,00 — Rua Bolivar número 54 — 603, esq. de Copacabana.

TV GE portátil 14 pol. import. Modelo 61, imagem 100%. Rua Hermenegildo de Barros n. 8 ap. 315. Urgente.

TELEVISÃO — Vende-se 19 pol. seminova, um cinema, urgente, viagem NC$ 290,00. Tel.: ... 57-2802.

TV GE 21 pol. — Um cinema nos 5 canais. 150,00 urgente, R. Alves do Vale 276 — c/ 11 — C. Afonsos M. H.

TELEVISÃO — Compro — Tôdas as marcas, Func. ou com pequeno defeito, pago máximo na hora. Tel. 43-0458 — Hoje das 10 às 16 horas.

TV PHILCO — Amplivideo nova, na caixa, vitrolinhas para crianças — Vendo Tel. 29-1970.

TELEVISÃO Philco 23 p. um cinema todos canais, vendo urgente desocupar lugar, preço ocasião Av. Copacabana 861 — 1.208.

TELEVISÃO Zenith 23 pol. ótimo modelo, vendo estado de nova. Rua Torres Homem n. ... 1.135 ap. 101.

TELEVISÃO americana, vendo 250 cruzeiros novos R. José Higino 96.

TV STEREO, rádio Philips, vendo lindo móvel conjugado em marfim, perfeito funcionamento. R. Pompeu Loureiro, 77/102.

TV GE alto luxo, americana, baratíssimo, desocupar lugar, das 9 às 22 horas. R. Belfor Roxo, 293/202. T. Nôvo. Copacabana.

TV STANDARD ELECTRIC — 19". Um verdadeiro cinema nos 5 canais, com pouco uso, estado de nova, de 64. Tel.: 30-1559.

TV 9 pol. GE, 180,00 vende-se bom est. R. Silva Castro 22, ap. 703. 37-5021.

VENDE-SE em conjugado Philips automatic Stereofônico nôvo, Avenida Copacabana, 308, apt. 602.

VENDE-SE uma radiovitrola Telefunken por NCr$ 600,00, uma FM por NCr$ 200,00 e um Hi-Fi por NCr$ 400,00. Rua Eça de Queiroz, 4 ap. 201 — Olaria.

VENDO urgente NCr$ 270,00 gravador Orion. Fita c/ duração de hora e meia. D. Irene ... 26-2936.

VENDE-SE televisor Philco 21 pol. funcionando 300 cr novos tel.: 96-1945.

VENDE-SE um Multiteste Precision modêlo 120 nôvo. Tel. 56-0588.

VENDE-SE uma televisão Emerson, 23 polegadas, funcionando. Tel. 37-5741.

VITROLA de fita, única no Brasil, troco 6 fitas, vende-se NCr$ 650,00. Ver Rua José Higino, 262, domingo, na parte da tarde.

VENDE-SE aparelho DISPOSALL GE na embalagem, pela melhor oferta. VANJA — 23-8548 — segunda-feira a partir das 8, 30 horas.

VENDO NCr$ 350,00 televisão Zenith americana, modêlo 1957, 21 polegadas, caixa alumínio, vidro rayban, ótimo estado conservação e funcionamento. Tratar Sr. Esteves. Tels. 28-1560 ou 36-2605.

VENDO televisão Philco 21 pol. estado de nova, ótima imagem, com antena, por 220,00 Rua Bela 113-B, S. Cristóvão.

VENDO televisão portátil GE nova NCr$ 350,00, gravador Geloso NCr$ 250,00. Ver rua S. Luís Gonzaga 2373.

Equipamentos eletrônicos

Vendem-se equipamentos de Estúdio e Transmissor usados.

Ver na Rua Conde Pereira Carneiro, 371 — Estrada Vicente de Carvalho, telefone: 30-8844. (P

Fitas de gravar

Venda especial 1 800" NCr$ 17,00. Temos grande sortimento de tôdas as marcas desde .. NCr$ 3,00. Recebemos fitas SCOTH que grava 1 hora de cada lado, carretel de 3". Rolo de 3" 600 pés NCr$ 12,00 com gravação de 1 hora de cada lado. Grande variedade de fitas pré-gravadas. Recebemos fitas MINI-CASSETTE de 60 minutos NCr$ 10,00 e de 90 minutos NCr$ 15,00. Para maior quantidade fazemos preço especial.

CASA OXFORD — Rua da Quitanda, 65-A

Gravadores

Temos Gravadores desde NCr$ 120,00. NATIONAL, 2 velocidades, pilha e eletricidade com 2 horas de gravação NCr$ 289,00. Temos outras marcas como: SHARP, AIWA, SONY, GELOSO, TOBISONIC, DENON. etc. Recebemos Philips Mini-Cassete com adaptador para automóvel.

Vendemos em 3 vêzes sem aumento

CASA OXFORD — Rua da Quitanda, 65-A

VITROLA alta fidelidade Telefunken. Importada, quatro alto-falantes. Uma jóia. Vendo à vista. Dias úteis, tel.: 29-4649, c/ [illegible].

VENDO um televisor ABC pequeno defeito. NCr$ 100,00. R. [illegible], 42, ap. 401, P. da Bandeira.

VENDE-SE belíssima vitrola Hi-Fi, em [illegible] em 1.º estado pela melhor oferta. Ver à R. Sergipe 41, Leme, [illegible] das 10,30 hs, a partir de segunda. Hoje.

VENDE-SE — TV americana na embalagem. Tel. 46-9264.

VENDO televisão Westinghouse 14" — Tel. 29-9631.

VENDE-SE Rádio-Vitrola RCA Victor, Hi-Fi, Móvel em mogno. — Fone 47-2522.

VENDE-SE — TV G.E. americana 12", NCr$ 450. Cafeteira elétrica autom. [illegible] para 12 xícaras, NCr$ 150. Ver sábados e domingos — Av. N. S. de Copacabana, 31 — 922.

VENDE-SE TV Philco conjugado. Tel. 26-6517.

Compro TV 32-2767

Acordeão, máq. escrever, rádiovitrolas, gravadores, geladeiras, pratarias em geral etc.

Consertos de televisão?!

Cuidado com os curiosos, aprendizes. Conserto em sua própria residência, qualquer marca ou defeito. Atendo todos os dias, também aos domingos e feriados. Só Centro e Zona Norte. Tel.: 58-2871.

Consertos de TV

Antenas, serviços garantidos, qualquer bairro. Orçamento gratuito.

Atende-se domingos e feriados. Tel.: 32-1929 ou 58-0299 — Paulo.

Gravadores Timm & Cia.

Técnicos alemães, especializados, consertam gravadores e amplificadores Hi-Fi de tôdas as marcas. Fazem adaptações e resolvem todo e qualquer problema. Tel. 22-9651, Fr. Roosevelt, 115 — Gr. 502 — Centro.

Som estereofônico

Instalamos — Alugamos fitas estéreo, com últimos lançamentos EUA. — Roberto, 27-3887, Antônio Carlos, 25-9947.

TV e Vitrola

Conserto em sua casa com garantia, não cobro visita, qualquer bairro. Especialidade em TV: GE, Philco, Zenith, Philips, S. Eletric, Admiral e outras marcas, Hi-Fi vitrola, tôdas as marcas. Tel. 28-5369 — Sr. ERNEST.

TV defeituoso?

Serviços em sua casa com garantia. Não cobro visita. Philips, Philco, GE, Zenith, S. Eletric, Emerson e outras marcas. Hi-Fi, vitrolas antenas. Tel. 37-5954. Sr. Santos. Qualquer Bairro.

VESTUÁRIO

ALÔ Boutiques ou Revendedoras — Compre direto malharia no representante das fábricas — Tel. 32-2199 — Sr. Silva.

ATENÇÃO REVENDEDORES — BOUTIQUE — Abrimos grande depósito de artigos para homens e senhoras das melhores fábricas do Brasil — Preços de alto atacado, vestidos, conjuntos e blusas de rodiela e argilon — saias e calças de Tergal e maiôs estampados, lisos de helanca — Grande sortimento de artigos para enxoval de noivas, trocamos mercadorias que não podem vender. Favor ver para crer. — Rua Senhor dos Passos n. 54 — Sobrado.

BIQUINIS DE PRAIA sob medida entrega-se em 24 horas — Dona Sofia, Praça Demétrio Ribeiro n. 99/501.

COMPRA-SE cabelo quilo NCr$ 500,00, Rua Fábio Luz, 427, c/ 3, Lins Moreira. Praça Pio X, 118, 12.º Tel. 43-9415.

ESTOLA de Vison bege dourado (âmbar). NCr$ 2 000. Telefone: 26-9198.

ESPETACULAR Liquidação de blusões e camisas para homens e rapazes. Variados modelos e padrões modernos. Preço NCr$ 6,80. Venha depressa antes de acabar o estoque. Rua México 31 — 12.º andar (entre Sta. Luzia e Av. Pres. Wilson).

MALHARIA FINA — Malharia da mais alta classe recebida das melhores fábricas de S. Paulo, por preços sem concorrência. Novidades em blusas, vestidos, calças, conjuntos dos melhores fabricantes de fios sintéticos. Preços especiais para revenda. Facilita-se o pagamento. Visite-nos sem compromisso e verifique. Modas Mallall, Largo da Carioca, 5 9.º andar — sala 920.

"PERUCAS MINI" — Agora com os mini-preços, inteiras NCr$ .. 100,00 — meias NCr$ 40,00 — Perucas hené, Rabos 50 e 60 cm. Consertos e reformas. Aceitamos encomendas sob medida. Implesstadas e tecidos — Fabricação própria — damos garantia e assistência — Penteamos, pintamos e lavamos sua peruca. Não NCr$ 0,90 pó NCr$ 1,70 — Av. N. S. de Copacabana, 750 — sala 401 — ou inf. Favor tel.: 42-0303. Direção Mme. Verônica e lembre-se o nome é Mini Perucas e Cabeleiros — Facilitamos.

PERUCA — Vendo peruca curta, inteira, loura, da Rosinha. Tel.: 27-9949.

PERUCAS — Preço sem igual; qualquer tipo — Barata Ribeiro, 200 — 1118.

PERUCAS DIRCE — O que há de melhor em cabelo natural. Rabos inteiras, tranças e franjas de tôdas as côres, inclusive perucas de hená. Crédito na hora. Assistência permanente. Rua General Polidoro, 185, ap. 701. Telefone 46-9732. Botafo.

PERUCAS — Meia perucas, rabos, tranças, franjas, à vista e a prazo, cabelo natural. 46-3845.

PERUCAS MINEIRAS — [illegible], 26, ap. 801. 45-4298 — Catete.

ROUPAS pouco uso baratíssimo, homens e senhoras — Sapatos, Bolsas, Cama, Criança etc. — 47-9942.

VENDO vestido de noiva, estilo romântico em point d'esprit. É lindo e acompanha acessórios — Tel. 38-3218.

VESTIDOS usados de verão — roupas de homem e crianças — Compra-se e atende-se a domicílio — Telefone 22-3950.

VESTIDO DE NOIVA — Vendo, bordado cristal. Cauda. — NCr$ 270,00 — Tel. 57-7474.

VESTIDO de noivas — De rara beleza e originalidade. Tamanho 42-44 — informações — 36-3857.

VENDE-SE lindo vestido de noiva, tamanho 42-44 de chiffon [illegible] por NCr$ 250,00 — Tel 36-0095.

VESTIDO de noiva manequim 42 — R. Ladeira do Barroso, 122 — ... 101.

VESTIDO DE NOIVA modêlo original José Ronaldo, manequim 44. Tratar pelo telefone 27-5407.

Perucas "Soçaite"

AS MINEIRAS "AFAMADAS"

Mme. Lúcia

Peruca? Não é preciso custar tão caro. Venham buscar a sua nas AFAMADAS "SOÇAITE". Perucas ao preço que a freguesa puder pagar, tôdas as côres e tamanhos. Chinós, meias etc. Visitem-nos na Av. Copacabana 613, s/loja 209 ou peça demonstração à domicílio. Tel.: 37-9476 e 57-8075. Ao comprar a sua peruca peça seu certificado de garantia.

VENDE-SE um vestido de noiva. Tratar Rua Pedro Américo, 42. Preço NCr$ 120,00 — [illegible].

VESTIDO DE NOIVA — Bordado e rebordado. Vende-se baratíssimo. Tel. 46-3343.

VESTIDO DE NOIVA — Guipure bordado, c/ véu e grinalda. Ver e tratar — R. Bartolomeu Mitre, 802, ap. 601.

VESTIDO DE NOIVA — Vendo melhor oferta todo renda [illegible] completo manequim 42-44. Rua Alves Saldanha, 24, ap. 201.

VESTIDO DE NOIVA — Mod. 44 Zibeline bordado a pedraria, [illegible], Rua Prof. Gastão Bahiana, 35-906 — Copa. 1.ª Rua depois Miguel de Lemos.

VENDO vestido de baile manequim 44, brocado rosa. Tratar à rua Conde de Bonfim, 491, apto. 102.

VESTIDO DE NOIVA — Vende-se de brocado francês, com todos os pertences. Modêlo exclusivo de JACQUES HEIM. Fone ...... 26-1954.

VESTIDO COMPRIDO TOILETE — Manequim 46 — Vendo lindo vestido côr morango, fazenda Corrêa de Sol, confeccionado grande costureiro, e sapato mesma côr, número 37, com poucas horas de uso — Tel. 36-5655.

VENDO 1 vestido de noiva, com véu de renda m. 44 — R. Fernando Osório, 2/44 — Flamengo.

Atenção

MODERNIZE SUAS ROUPAS

O Alfaiate Martins conserta e reforma qualquer tipo de roupa. Também, aceito cortes a feitio. Rua Uruguaiana, 118/810 — Tel. 43-4436.

Bordados do Ceará

Camisolas — Pijamas — Robes etc. — Artigos de fino acabamento. Mandamos Mostruário à sua casa. — CORDEMA — Com. e Repr. de Material Ltda. — R. Acre, 77, sala 1.003 — Tels. 23-4374 e 28-4377.

Camisas sob medida

Perfeição e rapidez. Aceita-se tecido — 37-9243 — Iracema.

Malharia a crédito

ABC MODAS — Av. Rio Branco, 156, 10.º andar (Edif. Av. Central). Tel.: 42-4998. — Estrada do Portela n. 29, 2.º andar. — Madureira.

O nôvo alfaiate

Reforma, vira pelo avêsso e recorta roupas. — Aceita fazenda para feitio a preços módicos. — Praça Tiradentes n. 9, sala 707. Tel. 42-0954.

Perucas Charme

Meias 35,00, inteiras a partir de 60,00, o que há de melhor em cabelo natural e esterilizado, para todos os tipos e côres, facilita-se. Preços especiais para revendedores — Rua Almirante Tamandaré, 41, ap. 1 113 — Flamengo.

Perucas Chanel

Meias 35,00, inteiras a partir de 60,00, o maior estoque em cabelo natural e esterilizado, em tôdas as côres, facilita-se. Preços especiais para revendedores. Tratar na Rua Senador Vergueiro, 210 — Apartamento 1 201.

Revendedores

Conj. anágua biquini, 5,00. Biquini doll, 6,00. — Anáguas a partir de 6,00. — Biquini bord. perf. dz. 13,20. — Biquini rendado, dz. 21,60. — Meis talcos, desodorantes, sabonetes, laquê, preços de atacado, Rua Buenos Aires, 241, sala 6, sobrado — GB.

Revendedores e boutiques

Saias, blusas, vestidos, slaks, conjuntos maiôs, etc., artigos finos das melhores fábricas, preços p/ revenda (troca-se mercadorias). R. México, 41, s/ 604.

Revendedores

NINGUÉM VENDE POR MENOS A PRAZO

Malhas, vestidos, calças, blusas, artigos finos, troca-se — Pedro Lessa, 35 — 1 102 — Fone 42-6285.

Ternos usados Tel.: 22-4435

COMPRO A DOMICÍLIO

Calças, camisas, sapatos etc. Pago melhor que qualquer outro.

Ternos e vestidos

Calçados e tôdas as roupas de homens e senhoras. Compramos. — Tinturaria Aliança, Av. Mem de Sá n. 103. Telefone 22-4846 e 52-7964.

Flash Eletrônico NCr$ 67,00

Temos o maior estoque de Flash Eletrônico e a Pilha para amadores e profissionais como: MINICAN, YASHICA, HARMONY, KALIMAR, MECABLITZ, SUNPAK e outros.

Venda em 3 vezes sem aumento

CASA OXFORD — Rua da Quitanda, 65-A.

Ternos usados Tel 22-3231

COMPRO A DOMICÍLIO

Calças, camisas, sapatos etc. Pago melhor que qualquer outro.

Ternos usados Tel.: 22-5568

COMPRO A DOMICÍLIO

Calças, camisas, sapatos etc. Pago melhor que qualquer outro.

ÓCULOS — CINE-FOTO

AMPLIADOR 13×18 Kocks, foco automático — NCr$ 700,00 CONTAX IIA completa com 2 teles, grande angular, filtros, parasol etc., bolsa original, p/ tudo NCr$ 1.000,00. FLASH MECABLITZ 65/V, bateria NC — NCr$ 180,00. Gravador Geloso NCr$ 180,00. Silva Ribeiro 10 s/317 — Meier — Diàriamente, inclusive hoje. Erich.

A PRAZO — Em 4, 10 ou até 24 prestações. PHOTOKINA lhe oferece muitas outras vantagens. Av. Rio Branco, 133, Galeria.

ACESSÓRIOS FOTOGRÁFICOS — Quaisquer acessórios que V. Sa. necessitar, a Casa Oxford tem. Fotômetros, filtros, lentes de aproximação, para-sóis, teleobjetivas e grande angular, tripés, punhos etc. O mais completo sortimento da Cidade. Casa Oxford. Rua da Quitanda, 65-A.

ATENÇÃO! — Fotógrafos de monóculo. Recebemos um aparelho para cortar filmes. Cortando 3 em 3 minutos 72 chapas para colocação em monóculo. Vendemos monóculos de diversos tamanhos. Casa Oxford. Rua da Quitanda 65-A.

ARQUIVOS e magazin para slides. Temos grande sortimento de arquivos desde NCr$ 1,00. Arquivos de metal para 50, 150 e 216 slides desde NCr$ 6,00. Magazin para tôdas as marcas de projetores. Paximat, Cabin, Argus, Airequipt, Rollei, Zeiss, Agfa, etc. — Casa Oxford, Rua da Quitanda, 65-A.

BINÓCULO — Omega — 4 estrêlas — Nôvo, no estojo, lentes azuis — Vendo — NCr$ 130,00 — 58 5978.

COMPRO projetor de cinema, 16 mm sonoro, qualquer marca. Negócio rápido, à vista, a domicílio. Tel. 57-0222.

CÂMARAS foto e cine — Gravadores, flash, projetores, filmes, papéis, drogas, fotocópias, revelações pela Kodak. Ektacrome e Kodacolor com cópias entregamos em um dia. Aberto aos sábados até 18 horas. Rua Barata Ribeiro, 502-C, s/loja 206 — Galeria Cine Bruni — Copacabana.

CONTAREX — Vendo nova objs. Angular, normal e tele chess — Câmbio FB, côr, filtros parasol — R. Conceição, 31, s/ 306.

CINEMA 35 mm. vende-se dois projetores Philips. Facilita-se. 48-9564.

CONSERTOS máquinas, objetivas, flashes, projetores, etc. Assistência técnica PHOTOKINA. Av. Rio Branco, 133 loja E. 52-8606.

DEBRIE FRANCESA duas malas, sonora 16 mm. profissional para cinemínima vendo ou troco por outra de uma mala condições combinar. Base 600,00 GLAZIOU, 185. Manoel 31-5860. — Vendo filmes.

ESTOJOS de couro para máquinas fotográficas. Recebemos grande sortimento de estojos de couro como também bolsas para acessórios fotográficos. Recebemos estojos para máquina Rolleiflex e Flexaret. Casa Oxford — Rua da Quitanda 65-A.

ESMALTADEIRA — Pako ou similar, compro. Telefone: 46-4750.

EKTACHROME e Kodacolor — Entregue até 15 horas e receba no dia seguinte. Serviço perfeito executado pela Kodak. Barata Ribeiro, 502-C, s/loja 206 — Galeria Cine Bruni — Copacabana.

FLASHES eletrônicos e máquinas fotográficas. Tenho várias marcas. Novos e usados, preços baratos. Praça Tiradentes n. 9, sala 1203. Sr. Hermon.

FILMES — Compro filmes cinema de 16 mm. qualquer gênero, em perfeito estado. Tel. 48-2915 — Sr. Silva.

FOTOS coloridas naturais para casamentos e eventos de alto refinamento. Sr. Bruno. Tel.: .... 57-4654.

FLASH — Eletrônico Trans. Eve. Flite NCr$ 130,00. Tel.: 47-0232.

FOTÓGRAFOS — Vende-se material completo de laboratório e outros equipamentos, pela melhor oferta. — Ver hoje e tratar à Rua Paramirim, 361, cj 8 — Bento Ribeiro.

HASSELBLAD, ALPA, SINAR Câmeras. Ampliadores Durst. Filmadores, projetores de 8-16mm. Paillard Bolex. Repr. exclusivos Av. Franklin Roosevelt, 39, s/ 1.406. Tel. 52-0100.

KOWAFLEX — 35 mm. objetiva 2 automática: telêmetro fotômetro embutidos, com filtros, tele-objetiva e grande angular. Estado de nova. Telefone 57-2386. Preço de ocasião.

LIVROS fotográficos importados em vários idiomas — Brasil Press — Assembléia, 28, 1.º — 31-2422.

LÂMPADAS E EXCITADORES P/ PROJETORES — Temos todos os tipos para projetores fixos, 8 e 16 mm, lâmpadas de quartzo-iodo, Foto-Flood de diversos tipos, lâmpadas para câmara escura e ampliadores — CASA OXFORD. Rua da Quitanda, 65-A.

MINOLTA — Filmar 8 mm, automático, Zoom 400,00. Yashica, fotografar, fotômetro, mod. LM, 150,00 — Tel. 22-9510.

NIKON F, Leica M-3 e Rolleiflex. Tôdas equipadas c/ objetivas diversas, filtros e acessórios. Aceito troca — 48-1404.

OLYMPUS F c/ tele e acessórios. Oportunidade. PHOTOKINA — Rio Branco, 133, Galeria.

ÓCULOS — Recebemos grande sortimento de armações para óculos, últimos modelos e óculos para Sol desde NCr$ 3,50. Visite-nos sem compromisso. CASA OXFORD — Rua da Quitanda, 65-A.

PARA SEU LABORATÓRIO — Temos tudo para seu laboratório como: ampliadores, copiadeiras, secadeiras, chapas de esmaltar, bonheiras, pinças, papel, lâmpadas para camara escura, garrafas plásticas, material químico. Recebemos kits para revelação de filmes coloridos de diversas marcas. CASA OXFORD — Rua da Quitanda, 65-A.

PROJETOS — SLIDES — Vende-se Pradovit-Leitz, contrôle remoto, NCr$ 500,00. Rio São Clemente, 371, ap. 101. Tel. 26-7054.

PROJETOR slides [illegible], lente [illegible] 1:2,5 90 [illegible] NCr$ 590,00 [illegible] custo NCr$ 1.200. Flash elet. Mecablitz 160, [illegible] NCr$ 160,00 — Av. Copacabana, 365 ap. 902.

POLAROID 104 com flash — Nova. Vendo urgente. Tel.: 36-2436. Sr. Carlos.

PROJETOR FIXO TIPO TV — ÚLTIMA NOVIDADE — Recebemos projetor fino semi-automático c/ adaptador para diafilmes que projeta à luz do dia, com tela de televisor — muito interessante para escolar etc. — Faça-nos uma visita para demonstração — CASA OXFORD — Rua da Quitanda n.º 65-A

ROLLEIFLEX 2.8 [illegible]

ROLLEICORD [illegible]

PROJETOR 16 mm [illegible] Preço NCr$ 1.500,00. Não aceito oferta. [illegible]

RELÓGIOS [illegible] grátis [illegible] peças para relojoeiros, também para particulares, consertos em relógios de precisão de qualquer marca, inclusive japonês. Relojoeiros especializados — Relojoaria 7, Rua Sete de Setembro, 43, perto [illegible]

RECEBEMOS o famoso rotulador Rotex para marcar nomes, números, etc. Preço especial NCr$ 50,00. Temos também DYMO de diversos tipos [illegible] e letras em português. Acabamos de receber fitas de tôdas as côres e larguras, como também fitas 3/8 a NCr$ 6,00. CASA OXFORD — Rua da Quitanda, 65-A.

SLIDES — Oferta especial. Cartelas com 6 slides. NCr$ 1,80. Lindas côres e grande sortimento. Grande estoque de diafilmes prêto-branco e colorido. Casa Oxford — Rua da Quitanda, 65-A.

SEUS FILMES foram bem revelados? Uma revelação cuidadosa tem grande influência na qualidade de suas fotografias. PHOTOKINA orienta na escolha dos seus melhores negativos. Executa todos os tipos de revelações. Av. Rio Branco, 133 Galeria. 52-8606.

TEODOLITO — Marca M. Vasconcelos. Vende-se. Preço NCr$ 1 200,00 — Telefonar para Paulo — 22-8951.

TELAS — Temos o maior estoque de telas nacionais e estrangeiras desde NCr$ 11,00. Telas para projeção com luz do dia desde NCr$ 30,00. CASA OXFORD — Rua da Quitanda, 65-A.

TRADE YOUR CAMERA. Máquinas fotográficas, acessórios, aparelhos de som, Novidades. PHOTOKINA — English spoken. Man spricht Deutsch. Av. Rio Branco, 133 Galeria. 52-8606.

VENDO CAMERA 35 mm. WERRA LENTE 2.8 cambiável. Telêmetro acoplado c/ aparelho em perfeito estado. José 28-7605.

VENDO URGENTE máquina polaroide. Foto na hora. NCr$ 270,00 D. Irene, 26-2936.

VENDO: 1) Filmador Eumig 8mm Reflex — Zoom — Elétrica; 2) Filmador Nizo super-8 Reflex — Zoom — Elétrica; 3) Leica G III e Fotômetro Zeiss. Tratar todos os dias até 11 horas, Rua Visc. Pirajá, 29—501.

VENDE-SE — Vendo projetor de cinema 16 mm marca Bell & Howell, modêlo 385, duas malas, preço de ocasião. Edifício Odeon, sala 213, Sr. Enio. Telefone 22-5922.

VENDA especial de filmes AGFA CT, 18/20 poses NCr$ 10,00 — CT 18/36 poses NCr$ 14,50, com revelação incluída NCr$ 6,50 etc. — Temos o maior sortimento de filmes como AGFA, KODAK, ILFORD e KODAK 126, 8 e 16mm, prêto-branco e colorido. Revelação de filmes AGFA colorido-negativa e prêto-branco grátis. — CASA OXFORD — Rua da Quitanda, 65-A.

VENDO por motivo de transferência 1 radiola Hi-Fi-GR móvel marfim, toca-disco, tôdas rotações, rádio 3 faixas — 250,00; 1 rádio cabeceira ABC caixa branca, ... 40,00; 1 T.V. Zenith 19" americano perfeito, 250,00; 1 máquina Singer moderna, 120,00; 1 T.V. Admiral 21" tela rayban, perfeito, 280,00. Aceito ofertas. Rua Salvatiano Silva, 640 c/3 — Magalhães Bastos.

VENDE-SE uma Leika M3 com lente normal 50mm summicron 1:2, grande angular 35mm Summaron 1:3,5 tele 90mm Elmar 1:4, tele Hekton 1:4,5, filtros, parasol etc. Dr. Ciro, 32-6003 ou Niterói — 2-8440 à noite.

ZEISS IKON — Contaflex Super-Lente Zeiss Tessar 2,8 50 mm. obturador 1 a 1/500 de seg., sem uso, no estojo. Pessoa chegada da Alemanha, vende. 2.ª feira c/ Sr. Paulo. 27-0222.

Máquina de microfilmar

E ACESSÓRIOS

Vendemos, pela melhor oferta, marca Kodak, modêlo MRD-2 — 117 Volts — 8 Amps. — 8 ciclos. Ver e tratar na Rua do Rocha, 155 — Estação do Rocha — com o Sr. Josué.

DIVERSOS

ATENÇÃO! — Compro TV, pianos, estereos e geladeiras modernas. Tel. 57-1596 — Negócio rápido. Hoje a qualquer hora.

ATENÇÃO — ESTUDANTES — A Casa Oxford tem um grande sortimento de artigos para desenho, como canêtas Oxford, Rapidograph e Variant, estojos Oxford-Variant desde NCr$ 30,00 — de diversos tipos, compassos, réguas T, réguas flexíveis, pantógrafos, normógrafos, réguas de cálculo. Recebemos as famosas canêtas PELIKAN MARKANA 34, em 4 côres — CASA OXFORD — Rua da Quitanda, 65-A.

ANTIGUIDADE — Telhas coloniais pintadas. Vendem-se Tel.: .... 45-9599.

ASPIRADORES, enceradeiras elétricas 50% abaixo do custo e outras marcas. Geladeiras, ventiladores, fazemos trocas, consertos e reformas em geral, [illegible]. Rua do Acre 84, [illegible] 43-4063. Euclides.

[illegible] — Enceradeira e aspirador de pó, nôvo; geladeira Gelomatic 10,5 pés; ventilador [illegible]. Vendo urgente. Ver na Rua Barata Ribeiro, 200-404.

FAMILIA AMERICANA que se retira do País vende amplificador de som com microfone, ar condicionado, vitrola estereofônica e objetos domésticos. Rua Marechal Pires Ferreira, 32, das 12 às 17 hs. Tel.: 25-3794.

FAMILIA AMERICANA transferida diplomata, vende móveis — utensílios e eletrodomésticos, tudo em estado de novo de origem americana de alta qualidade, incluindo dormitórios, grupos estofados, sala de jantar, — mesinhas, gladeira, radio Zenith 3 001 — ar condicionado, ventiladores, maq. de costura, tacos de golfe, prancha surf, serviço de porcelana inglêsa completo para 12, de fino gôsto, abajur - roupas, artigos de cozinha, fogão, mesas e cadeiras de jogo etc. — Rua Joana Angelica n. 21 — 401 — Ipanema.

FAMILIA AMERICANA transferida de venda da origem americana: tapetes, geladeira de 2 portas, aparelhos elétricos, faca elétrica — Liquidificador, radiovitrola Grundig, louças, utensílios de cozinha, abajur, sofá de canto, aspirador, caneces alemães para cerveja, grande quantidade, sala de jantar, brinquedos de boa qualidade, roupas, árvore de natal verde, televisão, mesas e cadeiras para Jôgo, móveis de varanda e jardim etc. — Av. General San Martin 1 063 — Leblon.

FAMILIA transferida exterior vende TV Zenith americana, projetor slides luxo, máquina fotográfica Miranda, fotômetros, filtros, torradeira automática, carro bebê, berço, espelho parede e diversos outros objetos a preços convidativos. Tudo perfeito estado. Ver a partir de segunda-feira, a qualquer hora, à Rua Bartolomeu Portela 25-B, ap. 202 Botafogo, ao lado do Cine Veneza.

DOIS Televisores 5 pol., pilha e elétrico Sony, 1 Filmador Yashica e 1 Smith Corona portátil elétrica — 47-0642, pela manhã.

GUARDA-VESTIDO de 3 portas, e um camiseiro e 4 cadeiras fórmica e geladeira GE grande, tudo em perfeito estado, tel.: .. 34-1961.

LINS — Vendo geladeira, máq. de lavar, móveis de qto. e outros por motivo de mudança. Ver à Rua Pedro de Carvalho, 583, somente hoje.

LINGUAFONE, compro discos e livros, 26-8444, todo dia, Francês-Português.

COMPRO TUDO

Enceradeira, rádio, TV, máquina de costura e escrever, liquidificador, ventilador, livros, discos, projetor e moedas de prata.

Tel. 32-5593

Compro tudo

42-5676 e 29-4986

A domicílio máquinas de costura Singer, Elna e máquinas de escrever, TV, rádios e vitrolas, ventiladores, enceradeiras, acordeões, pratas, geladeiras e roupas usadas. Discos LP.

Compro tudo 32-1843 - Santos

TV, máq. escrever, rádio, ventiladores, bicicletas, acordeão, louças, cristais, prataria, jóias, tapêtes, roupas usadas.

Moedas pratarias

TEL.: 47-9976

Compro prata, antiguidades, objetos de arte, moedas, etc.

Super-Synteko

E PAPEL DE PAREDE

Não faça sem me consultar. Aplico 3 camadas dedetização grátis. Facilito. O menor preço da praça. — P. Macedo Construções. A mais antiga da Zona Sul. Tel. 26-6930.

Hercules AÇO INOXIDÁVEL inox Rochedo alumínio para tôda a vida — wolffinox empress HASTE-PLAY (MÓVEL) FULGOR

FAQUEIROS — BATERIAS — UTILIDADES

FAQUEIROS DE LUXO AÇO INOXIDÁVEL ATÉ 194 PEÇAS

"HÉRCULES", Inox.	24 peças NCr$	9,87
"HÉRCULES, Inox.	51 peças NCr$	26,60
"WOLFF", Inox.	53 peças NCr$	37,80
"HÉRCULES", Inox.	53 peças NCr$	31,72
"HÉRCULES", Inox.	101 peças NCr$	49,49
"HÉRCULES", Inox.	130 peças NCr$	107,30
"HÉRCULES", Inox.	194 peças NCr$	235,08

MODELOS DE LUXO E ESPELHADOS — ESTOJOS FINÍSSIMOS — GRANDE SORTIMENTO — FACAS MICRO-SERRILHADAS.

BATERIAS DE ALUMINIO MODERNÍSSIMAS

BATERIA SUPER ROCHEDO C/ 30 peças	NCr$	42,70
BATERIA SUPER ROCHEDO C/ 34 peças	NCr$	63,86
BATERIA ROCHEDO "MAYFAIR" LUXO	NCr$	47,90
BATERIA ROCHEDO ARISTOCRATA	NCr$	54,90

(Brancas e coloridas — também peças avulsas)

ATENÇÃO!! OFERTAS ESPETACULARES:

Jôgo Faca Inox. Estojo Madeira	NCr$	10,20
Fôrma PIZZA EMPRESS c/ tampa e Visor	NCr$	10,90
Fôrma PIZZA FULGOR c/ TAMPA	NCr$	9,70
Jôgo Mantimt. FULGOR AZUL e VISOR	NCr$	26,95
Frigideira ROCHEDO — Frita sem gordura	NCr$	15,99
OMELETEIRA DUPLA "EMPRESS" — exclusiva	NCr$	6,20
PLAINA c/ cortar queijo HERCULES INOX	NCr$	4,50
CAFETEIRA, LEITEIRA, AÇUCAREIRO FULGOR	NCr$	2,80
Serviço Café e Leite Fulgor Azul	NCr$	16,70
Conjunto cozinha Inox. "HERCULES"	NCr$	13,70
PANELAS de pressão um ano de garantia	NCr$	13,95

MERCADORIAS DE ALTA CLASSE VENDIDAS NO VAREJO POR PREÇOS DE ATACADO. ENTREGAS A DOMICILIO.

ALUMINOX

VENDE MAIS BARATO

RUA UBALDINO DO AMARAL N.º 37

JUNTO A CRUZ VERMELHA

TEL.: 32-1056

EMPREGOS

SERVIÇOS DOMÉSTICOS

AMAS — ARRUMAD. E COPEIRAS

ARRUMADEIRA — Precisa-se para firma Imobiliária. Exige-se que tenha instrução. Tratar Av. Copacabana, 750/705.

ARRUMADEIRA — Precisa-se só para arrumar. Paga-se muito bem. Tratar na Rua Francisco Otaviano, 132 — Telefone 27-4366.

ARRUMADEIRA — Precisa-se competente. Rua do Russel, 680 ap. 61 (ao lado do Hotel Glória) — 25-0218.

BABA' — Precisa-se de uma babá tipo governanta de preferência estrangeira e de mais idade, para cuidar de 2 crianças pequenas. Tel. 36-4279 — Madame Pires.

BABÁ para criança 2 anos. Rua Raimundo Corrêa, 36 ap. 603 — Copacabana.

COPEIRA-ARRUMADEIRA procura para pequena família de trato, com referências recentes e documentos. Ordenado NCr$ 110,00 — Apresentar-se 262 Av. Copacabana, 7.º andar — Tel. 37-6290.

COPEIRA - ARRUMADEIRA-COZINHEIRA — Precisa-se para família de alto tratamento, com bastante prática. Exigem-se boas referências e documentos. Tratar à Rua Teófilo Otôni, 15, sala 1 208. Tel. 23-8548, a partir de segunda-feira após as 8,30 horas.

DOMESTICA — Precisa-se pessoa limpa, ativa, todo serviço, casa pequena, tem máquina lavar. Trazer referência. R. Boipeba, 172 — Mal. Hermes — D. Edite.

DUAS vezes p/ semana, precisa-se emp. p/ serv. 1 pessoa na Rua Laranjeiras 481 cobertura. Tratar pessoalmente c/ referências até 9 h. da manhã.

DIARISTA — Arrumadeira passadeira de 30 a 40 anos, para casa família tratamento. Exigem-se referências. Ordenado a combinar. Tel. 26-8768.

DOMESTICAS — Você está querendo se empregar? Temos as melhores colocações, livre de qualquer despesa. Rua Conde Bonfim, 369, sala 904. Não atendemos por telefone.

DOMESTICA — Precisa-se para todo serviço casal ap. pequeno, durma no emprêgo e dê referências. Tratar na Rua Barata Ribeiro, 264, ap. 802, de 9 às 11 manhã.

EMPREGADA — Precisa-se com prática e responsabilidade. Salário a combinar. Tratar domingo ou 2a. feira. Rua Indígena, 65 ap. 101 — Penha Circular — Próximo ao viaduto.

EMPREGADA doméstica — NCr$ 70,00, com referências. Tratar 2a. feira das 14 horas em diante na Rua Ministro Viveiros de Castro, 72 ap. 904.

EMPREGADA — Precisa-se que saiba cozinhar bem e goste de criança. Paga-se muito bem. Av. N. S. Copacabana, 728 ap. 306.

EMPREGADA, todo o serviço para uma pessoa — Asseada e de confiança. Carteira e referências. 45-9681. Avenida Rui Barbosa, 170, bloco A, ap. 1 001.

EMPREGADA — Precisa-se das 7 às 5 para arrumar, ajudar cozinha, lavar peças miúdas. Cart. ref. Rua Aureliano, 342, — Rio Comprido.

EMPREGADA — Precisa-se para serviços leves. Tratar na Rua Uruguai, 87-A, casa 4. NCr$ 35,00.

EMPREGADA p/ cozinhar e lavar roupas miúdas. R. Dias da Cruz, 174, 6.º andar, ap. C-OK, Méier.

EMPREGADA — Precisa-se, com referências, que durma no emprêgo. Rua Haddock Lôbo, 419, ap. 503. — Tijuca.

EMPREGADA — Precisa-se com meia idade para todo serviço de apenas uma senhora em pequeno apartamento. Rua Leopoldo Miguez, 26, ap. 601 — Copacabana. Exigem-se referências.

EMPREGADAS para pensão, preciso, pago bem, de preferência dormir no emprêgo. Rua Bela, n. 80 — São Cristóvão.

EMPREGADA — Com referências, para todo serviço em ap. de três pessoas. Ord. NCr$ 80,00. Rua Visc. de Pirajá 555, ap. 701. — Ipanema.

EMPREGADA — Paraense. Paga-se bem. Domingos Ferreira, 418.

EMPREGADA, sossegada, educada e de boa apresentação, precisa-se para todo o serviço em casa de família, menos cozinhar. Bom passadio e boas acomodações, pois deverá residir no emprêgo. Deverá também poder acompanhar a família quando fôr passar fora os fins de semana. Paga-se bem. Rua Camerista Méier 494.

FAXINEIRO — Copeiro com muita prática para família de tratamento — Exigem-se documentos e referências. Ordenado: NCr$ 70,00. Domingos Ferreira, 178/1 201.

MENINA p/ família. Precisa-se Cr$ 50 mensais — Av. Cop., 360 ap. 709.

MOÇA para limpeza, lava peças miúdas, referências, NCr$ 35,00. Rua Domingos Ferreira, 95-903 — Copacabana.

MOÇA DISTINTA — Bons predicados — Arrumar e lavar peças peqs. Passar casa de senhora viúva. Traf. fam. Bom passadio, na Rua do Escorrega, n.º 26 "Praça Mauá". Esta rua principia na Rua Sacadura Cabral, n.º 63. Telefone 43-3377.

MOCINHA MENOR — Preciso p/ ajudar em serviços de casal c/ filha. Exijo referências. 50 mil. Vir c/ responsável. Tratar 2a. feira — 36-0935 — Santa Clara, 332/ 801.

MOÇA para trabalhar para um senhor só. — Precisa-se. Tratar na Rua Senador Dantas, 39, 2.º andar, sala 206.

MOCINHA — Precisa-se de 14 a 25 anos e que durma no emprego. Avenida Ernani Cardoso, 325 — Cascadura.

OFERECE a Missão Evangélica domésticas especiais — Perfeito serviço de seleção, orientação e preparação — Garantias permanentes — Tratar pessoalmente na R. Uruguaiana n. 226 — sobrado.

OFERECE-SE senhora para 1 pessoa só ou casal, para todo serviço, menos lavar. Rua Ribeiro de Almeida n. 50 — Laranjeiras.

OFERECEMOS ótimas copeiras arrumadeiras e babás, com documentos e boas referências. Tel. 52-4604.

OFEREÇO copeira-arrumadeira — Com aparência, referência e documentos. Agência Alemã Olga. 37-7191.

OFEREÇO uma babá e uma copeira, longa prática, ótimas referências e documentos. Agência Alemã — Olga: 37-7191.

PRECISA-SE de empregada — Visconde de Caravelas, 47 ap. 304 — 46-6669 — Botafogo.

PRECISA-SE uma moça 14 a 16, para serviços doméstico na Penha. Tratar Rua Uranos, 1 127 — Ramos.

PRECISA-SE para todo serviço de casal, menos passar — Duvivier, 24 ap. 1 202. Ordenado: NCr$ 90,00.

PAGA-SE até NCr$ 80,00 por boa empregada para arrumar — Indispensável referência e carteira. Rua Rodolfo Dantas n. 16, ap. 301. Tel. 37-6318 — (Copacabana — Pôsto 2).

PRECISA-SE de mocinha de 15 a 17 anos, arrumadeira. Ordenado NCr$ 60,00. Tratar com os pais. Praia do Flamengo, 82, ap. 402. Telefone 45-8434.

PRECISA-SE de uma empregada para todo o serviço, que durma no emprêgo e dê referências. Rua Barata Ribeiro, 615, ap. 301.

PRECISA-SE empregada de 35 a 40 anos para todo serviço que durma no emprêgo e goste de crianças. Ordenado NCr$ 50,00. Tratar seg.-feira. R. Silva Gomes, 61. Cascadura, das 8 às 12 h.

PRECISA-SE moça auxiliar todo serviço de casal com filho. Tratar Pôrto Alegre, 36, Eng. Nôvo. Tel. 38-9436.

PRECISA-SE mocinha até 18 anos, pequenos serviços de casal, dormindo fora. Rua Marechal Jofre 33 — Grajaú.

PRECISA-SE empregada moça para casa de um casal. Tratar na Rua Carlos de Sá, 11, ap. 101. Catete. D. Guiomar.

PRECISA-SE para todo o serviço, não lava nem passa. Ordenado 90,00. Pedem-se ref. ou cart. Tratar na Rua Guilhermina Guinle n. 296, ap. 303.

PRECISA-SE babá carinhosa, paciente, limpíssima e com prática. Criança 2 anos. Saída tôdas as têrças-feiras. Paga-se bem. Leopoldo Miguez, 86 503. D. Suzane — 56-2331.

PRECISA-SE para arrumar e copeirar. Tel. 27-4935. Pedem-se referências.

PRECISO arrumadeira copeira, que saiba servir à francesa e com referências. Tratar Rua Toneleros n. 27, 2.º and.

PRECISA-SE uma empregada para tomar conta da casa e que saiba cozinhar bem, para uma senhora estrangeira que trabalha fora. Paga-se bem. Exigem-se referências. Tratar à R. Azevedo Pimentel, 7, ap. 1.301 (Esq. da Praça Cardeal Arcoverde), Copacabana.

PRECISA-SE de uma senhora para tomar conta de uma casa c/ 3 crianças — Rua Capitão Menezes n. 257 — Jacarepaguá.

PRECISA-SE empregada com referências e carteira, que esteja acostumada com crianças. Rua Caning, 18, casa 3. Ap. 202, Ipanema.

PRECISO doméstica, todo serviço. Pago bem. Exijo referências. Rua Prof. Artur Ramos, 13, ap. 302 — Leblon.

PRECISA-SE empregada para casa de casal. Pedem-se referências, na Rua São Francisco Xavier, 130 ap. 805.

PRECISA-SE copeira-arrumadeira. Exigem-se referências. Tel.: .. 25-7499.

PRECISA-SE empregada para pequena família. Rua Almirante Tamandaré 59/401.

PRECISA-SE de uma moça com mais de 26 anos, com referências, sem compromisso, para tomar conta de apartamento de uma pessoa só. Paga-se bem. Tratar hoje até ao meio-dia ou segunda-feira à tarde. Estrada do Sapê 1 387, apartamento 201 — Rocha Miranda.

PRECISA-SE empregada de boa aparência, com muita responsabilidade, com informações e carteira, sabendo ler e escrever, para arrumar e lavar em apartamento de uma pessoa. Ordenado .. 120 000. Tratar segunda-feira de 9,30 às 12 horas, à Rua Júlio de Castilho 89, ap. 202.

PRECISA-SE empregada casa de família para pequenos serviços. R. Inhangá 33, ap. 403 — Copacabana.

PRECISA-SE de empregada para serviços de casa. Rua Conde de Bonfim 113, ap. 701 — Tijuca.

PRECISA-SE empregada p/ todo serviço. Paga-se bem. Rua Paissandu, 73 — 22. Flamengo.

PROCURA-SE empregada todo serviço menos cozinhar para casal às 13 horas até 18h30m domingos e sábados livre. Exige-se referências. Carteira — Rua Benjamim Constant, 60-707 B. Glória.

SENHORA educada e instruída se oferece para serviços domésticos em casa pessoa só. Quer apenas quarto para dormir com duas filhas, não precise ordenado nem comida. Tem referências, ótimas e identidade. Tel.: hoje das 14 às 17 horas. 52-8270.

TIJUCA — Preciso mocinha arrumar. Alberto Siqueira, 18, por horas.

COZINH. E DOCEIRAS

AGÊNCIA ALEMÃ — Olga — 37-7191, cozinheiras, copeiras, babás brasileiras e estrangeiras selecionadas, doc. referências.

ATENÇÃO — Preciso de várias emp. cozinheiras, babás, cop., arrumadeiras. Ord. 60 a 250 NCr$ — Av. Copacabana, 796, s. 504.

ATENÇÃO — Cozinheiras, precisamos, ótimos ordenados — Tratar Rua Senador Dantas, 39, 2.º andar, sala 206.

ATENÇÃO — Cozinheiras arrumadeiras e babás. Temos ótimos pedidos, sal. até 250 cruzeiros novos, Rua das Marrecas, 38, 1.º andar.

AGÊNCIA RIZZO — Oferece cozinheiras banqueteiras (os), copeiros (as), arrumadeiras, faxineiros e diaristas etc. Tel. 52-5644.

ATÉ 120 MIL, pago a cozinheira do trivial fino. Não lave, não passe. Apart. um casal só. Rua da Carioca, 55, ap. 401.

COZINHEIRA — Precisa-se para o trivial fino e variado que durma no emprêgo e tenha no mínimo 30 anos. Rua Ferreira de Andrade, 294, Cachambi. Exigem-se referências. Salário NCr$ 80,00. Tratar segunda-feira.

COZINHEIRA trivial fino, precisa-se para família de tratamento, três pessoas; lava roupa na máquina. Paga-se bem, exige-se carteira e referências. Praia do Flamengo 168, ap. 1 103 — Tel. 25-7630.

COZINHEIRA — Paga-se muito bem. R. Paulino Fernandes n. 90 — Botafogo.

COZINHEIRA — Precisa-se paga-se bem, mas que dê referência, Rua João Borges, 83 Gávea. Tratar segunda-feira, depois do meio dia.

COZINHEIRA. Paga-se muito bem — R. Paulino Fernandes, 90.

COZINHEIRA — Trivial fino, que durma no aluguel, para família de 4 pessoas, só com referências. Ordenado 70,00. Rua Uruguai 533, ap. 704.

COZINHEIRA — Precisa-se. Paga-se bem. Rua Pompeu Loureiro, 44, ap. 1001. Copacabana. Tel. 56-1881.

COZINHEIRA — Precisa-se p/ pequena família, que saiba o trivial fino e variado. Lavar peças miúdas. Ordenado NCr$ 90,00. Só aceite tendo carteira e referências. Rua Santa Clara 280, ap. 601.

COZINHEIRA — Precisa-se para trivial fino, de confiança, com ótimas referências. Para 3 pessoas. Cr$ 70/80. Tel. 25-1866.

COZINHEIRA PARA INDÚSTRIA — Apresentar-se à Rua Simões da Mota, 95 — Turiassu.

COZINHEIRA — Precisa-se para o trivial fino, só cozinha. Salário NCr$ 70,00 líquidos. Tratar Praia do Flamengo, 144, 5.º andar.

COZINHEIRA — ARRUMADEIRA — Precisa-se com referências — Telefone 27-3240 — Rua Redentor n. 287 — Paga-se bem.

COZINHEIRA — Precisa-se com prática, trabalhar de 2.a a 6.a, só almoço. Não atende-se pelo telefone. Praça João Pessoa, 9 ap. 201 — Centro.

COZINHEIRA — Precisa-se de forno e fogão, ótimo salário. Rua Engenheiro Alfredo Duarte, 447. Tel.: 26-8043.

COZINHEIRA MESMO — Precisa-se de uma boa cozinheira p/ pequena família. Pedem-se refs. — Tratar na Rua Rêgo Lopes, 60 — Próx. à Rua dos Araújos. Tijuca.

COZINHEIRA — Precisa-se de forno e fogão, de responsabilidade, bons princípios e muito limpa. Ótimo ordenado a combinar. — Tratar pessoalmente na Rua Aires Saldanha, 60, ap. 501 — Copacabana.

COZINHEIRA — Precisa-se para restaurante em Copacabana. Av. Prado Júnior 238, Box 11 e 12. Sr. Nailton — Copacabana.

COZINHEIRA — Paga-se bem trivial fino. Exige-se referência. Rua das Laranjeiras, 417, ap. 301 — 25-5520.

COZINHEIRA — Precisa-se na Rua Sá Ferreira, 44, ap. 1103. Copacabana — Paga-se bem.

COZINHEIRA E COPEIRA — Com referências, que durmam no emprego, para família de fino trato. Salário a combinar. Rua Pe. Antônio Vieira 24, ap. 601 — Leme.

COZINHEIRA — Precisa-se para cozinhar e lavar, Av. Atlântica, 3 170, ap. 31.

COZINHEIRA — Precisa-se de forno e fogão. Paga-se bem. Exige-se referências. Copacabana. 47-3300.

COZINHEIRA — Precisa-se para casa de família. Ótima moradia, tratar na Rua João Lira, 28, casa. Paga-se bem. Leblon.

COZINHEIRA — Preciso para todo serviço casal só. Trazer muito boas referências e documentos. Av. Copacabana, 334, ap. 402.

COZINHEIRA — Preciso, de forno. Trazer documentos e referências. Ordenado até 150 mil. Av. Copacabana, 334, ap. 402.

COZINHEIRA — Trivial fino variado. Referências. Dorme no emprêgo. NCr$ 120,00 — R. Fonte da Saudade, 152 — Humaitá.

COZINHEIRA — Precisa-se para o trivial variado. Ordenado 100 mil. Pedem-se referências. Raimundo Correia 75 — 101 — Copacabana.

COZINHEIRA — Preciso, trivial variado e todo serviço de casal, c/ documentos e referência. Ordenado 70,00, que durma no emprêgo. Rua Andrade Neves 281 ap. 302.

COZINHEIRA — Trivial variado, passa roupa para casal, ordenado inicial NCr$ 90,00, com referências. Tratar na Rua Hilário de Gouveia 126/702.

COZINHEIRA — Precisa-se de forno e fogão, lavar e passar roupa miúda. Pede-se ref., NCr$ 100,00 — Rua Raimundo Correia, 71 ap. 702.

COZINHEIRA — Trivial variado, peq. família, durme no emprêgo, ord. 80 mil — Av. Rainha Elizabeth, 758 ap. 501 — Ipanema.

COZINHEIRA-Arrumadeira — Quatro horas diárias — Br. S. Francisco, 452, ap. 102. Vila Isabel.

COZINHEIRA — Para cozinhar e demais serviços de 3 pessoas, das 7,30 às 19,30, na R. Alfredo Pinto, 45 c/ 1 — Largo da 2a.-feira. — Paga-se bem exigem-se cart. F. Pacheco e ref.

COZINHEIRA — Para cozinha simples e ajudar arrumar, com carteira e referências. Pago 100,00. Rua Duvivier, 50 ap. 703.

COZINHEIRA — Precisa-se trivial simples. Trazer referências. Rua Toneleros, 13 ap. 702 — Copacabana.

COZINHEIRA — 90 mil. Toneleros, 236 ap. 502. Referências.

COZINHEIRA — Precisa-se de competente cozinheira e pequenos serviços. Dorme no aluguel. Exigem-se referências. Salário de NCr$ 100,00. Rua Conde de Bonfim, 25 apartamento 211 — Tijuca. Não se atende por telefone.

COZINHEIRA — Precisa-se de trivial fino. Av. Rainha Elizabeth, 636 — Paga-se muito bem.

COZINHEIRA — Precisa-se competente em trivial fino, com boas referências, solteira, independente para dormir no emprêgo. Apresentar-se segunda-feira, dia 16, das 10 horas em diante à Rua Visconde de Caravelas, 177 — Botafogo.

COZINHEIRA — Precisa-se com prática, trivial fino e variado, lavar algumas peças, para família de tratamento. Ordenado NCr$ 90,00. Exigem-se referências. Tratar Rua Raul Pompéia, 240, ap. 701.

COZINHEIRA — Preciso p/ família dormir emp. Pago bem e 1 lavadeira. Rua Marquês de Valença, 85 — Tel. 34-7093.

COZINHEIRA — Procura-se, que também lave, p/ dormir no emprêgo. Pedem-se referências. — NCr$ 90,00. Rua Ferdinando Laboriau, 74, ap. 101 — Muda.

COZINHEIRA — Preciso de meia idade, asseada, acomodada, que durma no emprêgo, para casa de família todo respeito. Bom ordenado. Rua Alzira Brandão, 324, Tijuca.

COZINHEIRA — Precisa-se para cuidar apart. 2 médicos solteiros. Preciso também de uma copeira, ajudar .150 mil. Rua da Carioca, 55, ap. 401.

CASAL DE VELHOS sem filhos procura cozinheira e uma copeira, tratadas como da família — 100. Rua da Carioca, 55, ap. 401.

COZINHEIRA — Trivial fino e arrumar. Ordenado inicial NCr$ 100,00. Exigem-se referências — Raimundo Correia 27, ap. 501 — Copacabana. Tel. 37-9971.

COZINHEIRA — Trivial fino e variado para pequena família de tratamento. Referências recentes, que durma no emprego. Paga-se bem. R. Barão de Ipanema, 115 ap. 806.

COZINHEIRA — Preciso, sabendo bem trivial fino. Exigem-se carteira e referências. Praça Arco Verde, 25 ap. 502, entrada Toneleros. Paga-se 100,000.

COZINHEIRA — Forno e fogão, lavando. Aceita-se com filha entre 10 a 13 anos ou sem filho, c/ carteira. 80 000. Rua 5 de Julho, 47 ap. 603.

COZINHEIRA — Todo serviço casal. Não passa. Tratar R. Farme de Amoedo, 110-A — Ipanema.

DÁ-SE UM APARTAMENTO para morar a um casal sem filhos e mais NCr$ 40,00 por mês — Que a mulher saiba cozinhar c/ perfeição, lavar, passar, fazer todos os serviços domésticos e tenha documentos na Rua do Matoso n. 165 — casa — Tel. .... 54-1631.

EMPREGADA — Precisa-se mocinha que saiba cozinhar. Ordenado 50 mil. R. Desembargador Isidro, 99, C02. Praça Saenz Pena.

EMPREGADA — Precisa-se de senhora que cozinhe, lave e passe bem. Pequena família. Rua Benjamim Constant, 104, COB-06 — Glória.

EMPREGADA — Precisa-se para todo serviço, que cozinhe bem. Ótimo salário. Tratar telefone: 43-3517.

EMPREGADA — Precisa-se que saiba cozinhar para casa de família, das 8 às 15 horas. Tratar segunda-feira na Rua Santana, 186, ap. 204.

EMPREGADA todo serviço, que durma no emprêgo. Rua Monsenhor Amorim 39, Ap. 102 — Engenho Nôvo.

EMPREGADA — Que durma no emprêgo — Precisa-se para cozinhar e limpeza com referências — NCr$ 70,00 — R. Costa Bastos, 708 — Santa Teresa.

EMPREGADA fina para casal — Precisa-se. Ordenado 160 mil. Cozinhar bem. Dormir no emprego — Rua Uruguaiana n. .. 226, sobrado.

EMPREGADA — Precisa-se. Cozinhar e arrumar para um casal, trazendo referências. Rua Gustavo Sampaio 709, ap. 802 — Leme.

EMPREGADA — Todo serviço, trivial fino, 3 pessoas, ref. cart. 80 mil. Av. Rainha Elizabeth 36, ap. 1010. Tel. 27-2225.

EMPREGADA — Precisa-se que saiba cozinhar. Paga-se bem. Tratar seg.-feira, Rua das Laranjeiras, 143, ap. 801.

EMPREGADA que saiba cozinhar e durma no emprêgo, precisa-se, Rua Araujo Pena, 80, exigem-se referências.

EMPREGADA — Precisa-se c/ prática de coz e arrumar. Dorme no emprego. Cart. e boas referências. NCr$ 90,00. Não trabalha domingo. Av. Maracanã, 343, ap. 501. Tijuca.

EMPREGADA para casal, cozinhar e lavar, aceita-se com criança — R. Francisco Sá, 96, c/ 7. 47-7984 — Procurar ou telefonar 2a.-feira depois das 10 horas.

EMPREGADA — Para cozinhar e arrumar em ap. de casal, precisa-se competente, com referências de ex-patrões e documentos, pagando-se bem. Rua Senador Euzébio, 29. ap. 601 (fica entre Av. Oswaldo Cruz e Senador Vergueiro, fim do Flamengo). Tel. 45-5879.

EMPREGADA que saiba cozinhar e durma no emprêgo, precisa-se à Rua Camaragibe, 10. Tijuca.

EMPREGADA — Família pequena precisa de uma que saiba cozinhar. Pode dormir no emprêgo. Inicial 70 mil. R. 24 de Maio, 215, ap. 208 — Rocha. 28-1901.

FAMÍLIA estrangeira precisa de cozinheira trivial simples, lavar (tem máquina). Referências, mínimo um ano. Paga-se muito bem. Tratar na Avenida Rainha Elisabete, 316, ap. 502.

FAMÍLIA três pessoas precisa empregada que cozinhe bem. Dorme no emprego. Referências. Rua Conde de Bonfim n.º 590, ap. 303. Tijuca.

MOÇA ou senhora modesta, preciso que more no emprego, cozinha simples, muito boa aparência, bondosa, carinhosa, referências, para minha querida mãe — Rua Marechal Pilrodique, 47 — Usina — Tijuca. Tel. 38-0823.

OFERECEM-SE 2 empregadas com 31 e 33 anos, cozinhando trivial e outra todo o serviço. Somos de Santa Catarina. Tratar 22-0576.

OFERECE a Missão Evangélica cozinheira de forno e fogão e trivial — Tratar pessoalmente na Rua Uruguaiana n. 226 — sob.

OFERECEMOS ótimas cozinheiras de várias categorias, com boas referências e documentos. — Tel.: 52-4604.

OFEREÇO cozinheiras, copeiras e babás, bastante escolhidas. Agência Alemã — 37-7191, Olga. Av. Copacabana, 534, ap. 402.

PRECISA-SE de uma cozinheira competente para pensão. Av. Nova Iorque, 614 — Bonsucesso.

PRECISA-SE cozinheira trivial variado. Paga-se bem. Av. Pasteur, 162 ap. 801 — Botafogo.

PRECISA-SE de uma cozinheira de forno e fogão, com muita prática. Dá-se preferência a pessoa de 40 anos para mais. Exigem-se referências. Paga-se muito bem — Tratar Rua das Laranjeiras, 104, ap. 902. Telefone 25-6719.

PRECISA-SE de empregada para cozinhar e demais serviços, que tenha referências — Paga-se bem — Praia de Botafogo n. 114, ap. 1 103.

PRECISA-SE de cozinheira. Tratar na terça-feira pela manhã. - Rua Almirante Gomes Pereira n. 141 — Urca.

PRECISA-SE de empregada para cozinhar e demais serviços, que tenha referências. Paga-se bem. Tratar: Rua Toneleros, 180, ap. 301. Tel. 57-4373.

PRECISA-SE cozinheira de 1.ª categoria e de uma copeira-arrumadeira, de preferência portuguêsa, de meia idade, que trabalhem em conjunto, para Copacabana. Paga-se bem. Tratar pelo tel. 26-3263. Célia.

PRECISA-SE cozinheira para pequena família, inútil apresentar-se sem referências na Rua Citiso n.º 216 apartamento 202 — Rio Comprido.

PRECISA-SE pessoa para cozinhar copeirar. Referências se dormir no emprego. Tratar R. Almirante Tamandaré n. 21, ap. 801.

PRECISO boa cozinheira c/ bastante prática de lanches, e duas moças de boa aparência. Paga bem. R. Cardoso de Morais, 128, Bonsucesso.

PRECISA-SE uma cozinheira e uma arrumadeira. Av. Atlântica, 1782, ap. 705 — Exige-se documentos.

PRECISA-SE de uma empregada que saiba cozinhar para 2 pessoas, ótimo emprêgo. — Paga-se bem. Pedem-se referências. Tel. 47-1581 — D. Déa.

PRECISA-SE de cozinheira para um casal, de forno e fogão. Pedem-se referências. Tratar na Av. Borges de Medeiros n. 2 513, ap. 301.

PRECISO para cozinhar e outros serviços senhora portuguêsa ou espanhola. Rua Min. Viveiros de Castro, 124. Cop. Porteiro Valter.

PRECISA-SE boa cozinheira para casa três pessoas. Exige-se carteira e referências. Ordenado a partir de NCr$ 80,00. Telefone 37-0059.

PRECISA-SE — Cozinheira boa prática, informações, para casal tratamento. Dorme no emprêgo. Ordenado NCr$ 100,00. Tel.: .. 26-1856. Av. Pasteur, 162 ap. 1 001.

PRECISA-SE — Cozinheira. Tratar local. Rua Barão de Petrópolis, 194, ap. 103 — Rio Comprido.

PRECISA-SE boa empregada que saiba cozinhar, para serviço de um casal. Paga-se bem. Tel.:... 52-4961.

PRECISA-SE — Cozinheira forno, fogão, referências. Ord. 120 mil. Tel.: 27-4249 D. Sônia. Av. Vieira Souto 402 ap. 201.

PRECISA-SE cozinheira forno e fogão, trivial fino, ord. 105,00 — Rua Silveira Martins, 136 ap. 302.

PRECISA-SE de empregada que saiba cozinhar, — NCr$ 65,00. — Rua Campos Sales, 37/404 — Tijuca.

PRECISA-SE de uma empregada que saiba cozinhar. Dar referências, Rua Pelotas, 74 — Lins. Tel. 49-8261.

PRECISO cozinheira de trivial variado. Pago 90,00, Av. Copacabana, 613, ap. 805.

PRECISA-SE — Empregada para cozinha e outros serviços, Rua Santa Clara 415. Tel.: 37-4004.

PRECISA-SE de cozinheira, que lave e passe para 3 pessoas — NCr$ 80,00. Referências. Rua General Glicério, 335, ap. 1 104 — Laranjeiras.

PRECISA-SE de senhora de idade, cozinha trivial variado. Afonso Pena, 105, ap. 203 — Tijuca.

SALÁRIO — NCr$ 100,00 — Família de fino trato precisa de cozinheira de forno e fogão e que sirva a mesa. Favor apresentar pessoa de boa aparência, com documentos e ótimas referências. — Praia de Botafogo, 56, ap. 51 — Tel. 25-9652.

SENHORA só, de alto tratamento, precisa para todo o serviço, com ótimas referências, aceita com filho, 47-3850.

LAVAD. E PASSADEIRAS

EMPREGADA — Casal sem filhos, precisa de uma com prática de lavar e passar, existe cozinheira. Rua Pereira da Silva, 93 — Laranjeiras.

LAVADEIRA — Precisa-se que trabalhe por dia. Tratar domingo ou 2a. feira. Rua Indígena, 65 ap. 101 — Penha Circular — Próximo ao viaduto.

LAVADEIRA que faça cozinha simples — Preciso. Pago muito bem. Referências. R. Maria Amália, 101 — 58-9392.

OFERECE para lavar e passar ou arrumar, para senhor sozinho ou senhora ou por hora. Telefonar na parte da manhã 37-5564. Maria José Izidro.

PASSADEIRA — Precisa-se com prática de fábrica para passar blusões. Rua Regente Feijó, 28, sobrado.

PASSADEIRA — Precisa-se, Lavanderia ABC. R. Jangadeiros, 37.

PRECISA-SE passadeira para linho e vestidos com prática serviço efetivo — Rua Bento Lisboa n.º 191.

PASSADEIRA — Precisa-se para blusões de homens, serviço de biscate, só serve com prática de fábrica — Rua Senhor dos Passos, 186, sob.

PASSADEIRA — p/ camisas armadas. Precisa-se. Av. Gomes Freire 196 s/ 705.

PRECISA-SE de uma passadeira com prática de gravatas. Pedem-se referências. Rua Turfe Clube, 12-D.

PRECISA-SE empregada p/ lavar, passar e arrumar. Não dorme no emprêgo, Rua Padre André Moreira 211 — casa 5 — Méier.

PRECISA-SE empregada, lavar (máquina), passar e arrumar. — Dorme no emprêgo. Exigem-se referências na Av. Ataulfo de Paiva, 80, ap. 712.

PRECISA-SE de passadeira, lava a máquina e arruma, clara e limpa — Documentos e referências — 100 cruzr. novos. Paissandu n. 7 — ap. 601.

PASSADEIRA — Precisa-se com prática de blusões, Rua Piriá, 250 — Brás de Pina.

TINTURARIA precisa de uma passadeira de linho. Rua do Matoso n.º 184.

TINTURARIA precisa de lavador e passador para máquina. — Rua Magalhães Couto, 341, Méier. — Tel. 49-1321.

TINTURARIA precisa de passador profissional à máquina. Preferencia que saiba lavar. Favor só se apresentar quem fôr profissional. Rua Dr. Bulhões, 9-B.

TINTURARIA precisa oficiais na Rua Ana Neri, 652 — São Francisco Xavier.

TINTURARIA — Precisa-se passadeira que passe tudo na Rua Santa Luísa n.º 210-A — Maracanã.

TINTURARIA — Precisa-se passador em máquina Hoffman e que saiba lavar, Rua Visconde Itamarati, 82 — Maracanã.

TINTURARIA — Precisa-se de [illegible] c/ prática de [illegible]. Paga-se ordenado e comissão, tratar R. de Riachuelo, 191.

TINTURARIA — PASSADOR — Precisa-se que trabalhe em Hoffman. Rua Joaquim Palhares n.º 22 — Estácio.

JARDINEIROS E CASEIROS

CASAL com filhos de origem alemã oferece para trabalhar em sítio no Estado do Rio — Tratar pelo telefone 30-5674 a partir de segunda-feira.

CASAL — Precisa-se para sítio. Estrada do Capão, 1 400 — Jacarepaguá.

SENHOR DE RESPONSABILIDADE casado, c/ instrução secundária, se oferece para administrar sítio ou fazenda. Carta para Orlando Travaglia — Rua Corcino 36, ap. 201 — GB. Tel. 34-8784.

DIVERSOS

MECANICO DE REFRIGERAÇÃO — Precisa-se com muita experiência em ar condicionado para trabalhar em oficina autorizada Philco. Tratar na Av. Copacabana 1 133 — Loja 6.

PRECISA-SE acompanhante para senhora doente. Horário de 20 às 7 da manhã. Largo do Machado n. 3, ap. 405 — Catete.

PRECISA-SE menino 14/16 anos, para trabalhar e estudar em casa de família. Tratar Av. Epitácio Pessoa, 776.

PROFISSIONAIS DE ESCRITÓRIO E COMÉRCIO

AUX. DE ESCRITÓRIO

AUXILIAR DE ESCRITORIO — Precisa-se de moça com pratica de escritorio, faturamento e de notas fiscais. Tratar à Rua General Polidoro, 230 (Botafogo).

AUXILIAR DE ESCRITÓRIO — FJORD INDUSTRIA DO VESTUÁRIO admite bom dactilógrafo, firme em cálculos, com prática comprovada. Tratar à R. das Oficinas, 193. E. Dentro.

AUXILIAR DE ESCRITÓRIO — Precisa-se c/ prática para serviços gerais — Av. Automóvel Club, 1 800. Tomás Coelho.

AUXILIAR escrit. moças e rapazes, datil. c/ prát. — Av. 13 de Maio, 47 s. 209.

AUXILIAR DE CONTABILIDADE — Admitimos moça até 25 anos, para serviços gerais de contabilidade (contas-corrente, Livro Caixa, balancetes, etc). Semana de 5 dias. Cartas do próprio punho indicando experiência e pretensões para o n.º P-47 279 na portaria dêste jornal.

AUXILIAR DE ESCRITORIO — Precisa-se que seja datilografa e saiba as quatro operações. Semana de 48 horas — Horário de Trabalho de 11 às 20 horas. Tratar à Rua Riachuelo, 302, de 6 às 17 horas.

AUXILIAR DE CONTABILIDADE — Precisa-se que conheça todos os serviços. Tratar à Rua Miguel Couto, 125.

AUXILIAR DE EXPEDIÇÃO — FJORD INDUSTRIA DO VESTUARIO precisa com muita prática. Tratar na R. Oficinas, 193 — E. Dentro.

AUXILIAR ESCRITORIO: Moça ou senhora 25-35 anos c/ boa aparência e referências. Rua São Januário 906/918.

AUXILIAR CONTABILIDADE, conhecendo sistema ficha tríplice, lançamento livros auxiliares e fiscais. Cartas p/ punho c/ curriculum e salário p/ portaria JB sob n. 118064.

AUXILIAR de Escritório — Precisa-se com prática notas fiscais e faturamento. Indispensável escrever à máquina e boa caligrafia. Cartas do próprio punho, dando taria dêste Jornal.

AUXILIAR de Escritório — Precisa-se rapaz com conhecimentos de contabilidade, repartições etc. — Cartas do próprio punho, dando idade, referências, estado civil, para portaria dêste Jornal sob o n. 119 874.

AUXILIAR DE CONTABILIDADE — Moça — Firma Imobiliária, c/ bom ambiente admite uma com prática de escrituração manual — Existe contador — Semana de 5 dias — Av. Rio Branco, 114, 15.º andar.

AUXILIAR DE ESCRITORIO — Firma Imobiliária admite duas com relativa prática de escritório, datilografia e boa apresentação. Semana de 5 dias — Lugar de futuro — Av. Rio Branco, 114 — 15.º andar.

AUXILIAR ESCRITORIO — Moça boa aparência, ativa e prática, com conhecimentos básicos de contabilidade. Av. Rio Branco, 277. Grupo 805. Sr. Moacir.

AUXILIAR. MOÇAS. Dat. 250/280/ Esc. Datl Cva. cont/D. Pess datl recep. dat/Cardex/ notista. 150/200/ Av. P. Vargas, 435 s/ 605.

AUX. PRINCIPIANTES — Moças e rapazes, para iniciarem carreira, b/ aparência, b/letra e noções de datil. após as 15 horas, R. Dias da Cruz, 185 s/223.

AUX. ESCRITORIO — Moças e rapazes, com prática e b/datil. Preciso urgente. Sal/ 160,00 R. Dias da Cruz, 185 s/223.

AUXILIARES DE ESCRITORIO — Precisam-se môças que sejam boas datilógrafas, conhecendo serviço de crediário e com prática para atendimento ao público. Tratar na Rua Gonçalves Dias 59, com o Sr. José Carlos.

ADMITE-SE aux. contab. aux. escrit, datilog., aux. dep./pess. Faturistas, cobradores, menores. Rua das Marrecas 40 s/ 304.

AUXILIAR consultório — Precisa-se boa aparência, instrução, prática. Av. Ataulfo de Paiva, 1 175 sala 202 — Leblon.

AUXILIAR ESCRITORIO — Precisa-se moça ou senhora para serviços de escritório. É necessário escrever à máquina. Rua Ana Guimarães, 35 — Rocha.

AUXILIAR — Precisa-se de uma moça até 35 anos com prática comprovada em serviços de contabilidade, para Zona Sul. — Av. Rio Branco, 106/8, s/ 1 010, até às 12:00 hs.

AUXILIAR DE ESCRITORIO — Precisa-se de um com prática de faturamento, ICM e serviços gerais. Datilógrafo e boa letra. Não trabalha sábados. Será feito teste, motivo porque pede-se não se apresentar quem não se enquadre nos requisitos acima. SERRARIA JACARÉ — Rua Viúva Cláudio, 388 — Jacaré.

AUXILIAR DE CONTABILIDADE — Precisa-se para escritório técnico contábil, pessoa habilitada e com prática para trabalhar das 14 às 18 horas, exceto aos sábados. Cartas para 119 997 na portaria dêste Jornal.

AUXILIAR, rapaz, p/ serv. int. e externo, datilógrafo regular, maior, reserv., mínimo 2.º ginásio. — Miguel Couto, 23, s/ 703.

AUXILIAR DE CAIXA, c/prát. b/apresent., c/carta de fiança, de 20 a 30 anos. NCr$ 180,00. Av. Treze de Maio, 47, grupo 2 306.

AUXILIARES de Escritório, c/prática, b/datilóg., b/apresent., b/letra, até 30 anos. NCr$ 170,00. Av. Treze de Maio, 47, grupo 2 306.

AUXILIAR de Contabilidade — Precisa-se que entenda de serviço bancário, arquivo, escrituração etc. Tratar de 14 às 16 hs., na Av. Rio Branco, 123, sala 1 512, com Sr. Henrique.

AUXILIAR de Escritório (môça) — A Indústria de Tintas Planeta SA oferece lugar a uma moça desembaraçada e com prática de serviços gerais de escritório. Tratar na Av. Rio Branco, 185, 18.º, grupo 1 809.

AGENCIA MELLO EMPREGOS — Adm. aux. escrit., aux. custo, recep. superv. vendas, corresp., bobinatec., serventes, menores, moças p/fábrica, motoristas, vend. interna, caixa registradora, dat. kardex. Av. Rio Branco, 185, grupo 230.

AUXILIAR CONTABILIDADE — Precisa-se p/ escritório contábil com bons conhecimentos. Inclusive fechar balanços. Cartas p/ a portaria dêste Jornal n.º ... 118403.

AUXILIAR ESCRITÓRIO — Moço. Precisa-se para crediário, caixa e serviços gerais. Exige-se ginasial ou equiv. e datilografia. Tratar Rua 7 de Setembro, 173.

AUXILIAR DE CONTABILIDADE — Precisa-se com prática de escritório e repartições públicas; cartas detalhes p/ portaria 118767.

AUXILIAR ESCRITORIO (5), base 250,00 e 2 c/ pouca prática, 150,00 grande firma, ótimo horário — Seleção pessoal na Av. 13 de Maio, 47 — 11.º andar — Clam.

AUXILIAR ESCRITORIO (10) moças, base 150/200,00 sendo 4 principiantes ginásio. Seleção pessoal na Av. 13 de Maio, 47 — 11.º andar — Clam.

AUXILIAR DE ESCRITORIO — Precisa-se de um(a) auxiliar de escritório, desembaraçado(a) e c/ conhecimentos de datilografia. Cartas com pretensões e referências para portaria dêste Jornal sob n.º 118 160.

AUXILIAR DE ESCRITORIO — Boa datilografia, faturamento e Notas Fiscais; livros auxiliares. Apresentar-se na Rua Voluntários da Pátria, 132 — 2a.-feira das 9 horas às 11.00 horas.

PRECISA-SE — Menino 13 a 15 anos. Ordenado c/ tôdas refeições 40 000. Não dorme no emprêgo, R. Laranjeiras, 527 ap. 601.

AUXILIAR DE ESCRITORIO — Precisa-se senhor com prática de serviços gerais de escritório, faturamento, movimento bancário, correspondência com redação própria, departamento pessoal, etc. — Av. Almte. Barroso n.º 90, s/ 908.

AUXILIAR DE ESCRITORIO — Admitem-se dez elementos de ambos os sexos. Ginasial completo. Com e sem datilografia. Com boa caligrafia. De 18 a 25 anos. Av. Rio Branco, 156, s/ 2 828.

AUXILIAR de escritorio, admita-se um com prática geral de escritório e de repartições. Sr. Jader. Campo São Cristovão, 44.

AUXILIAR escritório — Precisa, com bons conhecimentos de datilografia, procurar Sr. Elias. R. Gonçalves Dias, 85, 4.º.

AUXILIARES DE CONTABILIDADE — Técnicos recém-formados e auxiliares de Cont. poderão obter agora melhores empregos, após pequeno estágio, prática de escrituração Mercantil, Caixa, C. Corrente, Razão, Diário, partidas simples e dobradas, balancetes e balanço — Colocação nas melhores firmas com salário superior a 250 mil. Informações: Av. Pres. Vargas, 529, 18.º; Av. Copacabana, 690, 6.º; Rua Maria Freitas, 42, s/ loja. Rua Conde de Bonfim, 375, s/ loja; Rua do Catete, 216, s/ loja; Rua Dias da Cruz, 185, s/loja; Av. Nilo Peçanha, 185, s/loja, Nova Iguaçu; Rua Barão do Amazonas, 528, s/ loja — Niterói.

AUXILIAR menor 105, Auxiliar esq. c/ gin. Auxiliar cont. 400. Demonstradora 257. Faturista dat. 250. Ouvidor 169 s/ 809.

AUXILIARES escritório sem prática, moças e rapazes maiores c/ ginasial, 2.º ciclo sup. empregos certos, salários 120/220,00 n/ sistema [illegible] tempo. Av. Rio Branco, 151 s/loja s/109.

AUDITORES, de gabarito, prática de Legislação Fiscal, b/ apresent. e dinâmicos. NCr$ 900. — Av. 13 de Maio, 47 gr. 2 306.

ASSISTENTE DE ADMINISTRAÇÃO, c/ prát. b/ apresent. desembaraçados, para chefia, NCr$ 400. — Av. 13 de Maio, 47, gr. 2 306.

AUXILIAR. Rep/Esc. Dat/ Fat. Dat/ Corresp/ D. Pess Dat/ Almoxarife/ Contato Ext/Contínuo C/Prim/ 150 250/ Contab.) Op. Burrougs F 1 400 e Oliveti 513 S/ 300. Av. P. Vargas, 435 s/ 605.

ESCRITÓRIO aux.-prática estoque bons dact. moças rapazes — Av. Nilo Peçanha, 151, s/ 1 004.

ESCRITORIO — Precisa-se de uma pessoa que conheça bem todo o serviço de Departamento de Pessoal, inclusive leis trabalhistas, cálculos etc. — Av. Brasil, 6996.

ESCRITURARIO-DATILOGRAFO — Organização de crédito, financiamentos de grande conceito procura rapaz até 30 anos, instrução secundária, principalmente que seja bom datilógrafo e possua bom português (preferência c/ redação própria). Excelente ambiente, horário p/ trabalho de 9 às 17 c/ semana de 5 dias. Salário inicial de 300 mil c/ reajuste imediato após experiência. Tratar c/ Sr. Renato na Av. 13 de Maio, 23 — Grupos 614/3.

ESCRITURARIO-CALCULISTA — Organização de crédito, financiamentos e investimentos de grande conceito, procura rapaz até 30 anos, instrução secundária, datilógrafo razoável e que seja realmente firme em cálculos de juros e porcentagens. Excelente ambiente, horário p/ trabalho de 9 às 17 c/ semana de 5 dias. Salário inicial de 300 mil c/ reajuste imediato após experiência. Tratar c/ Sr. Renato na Av. 13 de Maio, 23, Grupos 614/3.

FIRMA INDUSTRIAL admite Auxiliar de Escritório, principiante c/ boa letra e facilidade em aprender. Av. Suburbana n. 8 996 — Piedade.

GINÁSIO precisa de auxiliar de secretária e de administração c/ prática e idôneo. Telefone para 38-4131.

INDUSA S. A. — R. da Alfândega, 81-A, 3.º andar, precisa de moça de boa aparência, boa datilógrafa, e que possa trabalhar imediatamente. Dá-se preferência a moça que almoce no emprego. Ordenado inicial NCr$ 170,00. Lugar de futuro. Pedimos só se apresentarem candidatas com o exigido acima. Horário de apresentação: 8,30 às 11,30.

INDUSTRIA de grande projeção na Guanabara, necessita para seu quadro func. grande gabarito: auxs. contábil e escrt. c/ ótima dat. (ambos os sexos), datilógrafas, notistas, calculistas, operadores, vigia noturno, motorista p/ entrega, mecânico e eletricista p/ linha Willys. (Inscrição e seleção na Rua Senador Dantas, 117 s/ 2138.

MOÇA — Indústria em Bonsucesso precisa para escritório, sabendo datilografia e com boa letra, que seja maior. Dá-se preferência a quem more na vizinhança — Comparecer amanhã e terça, de 9 às 12 horas, na Rua da Regeneração, 705-B.

MOÇA — Precisa-se com boa aparência, alguma prática de datilografia, idade de 16 a 23 anos, para iniciante como secretária, em escritório comercial. Av. Rio Branco, 185 — 2.º andar — G. 227.

MOÇAS — Precisamos de 3 com boa aparência para serviços de Relações Públicas. Salário fixo: NCr$ 150,00. Tratar na Av. Pres. Vargas, 482 s/ 1 314 das 9 às 11 horas e das 14 às 17 h.

MOÇA OU RAPAZ, que tenha prática na escrituração dos livros Diário e Razão e levantar balancetes. Precisa-se no Largo de São Francisco de Paula, 26 — 12.º sala 1 310 — Tratar sòmente das 8 às 10 e das 16 às 18 horas.

MENOR — Proc. c/ ótima aparência, c/ ginásio, dact., p/ serviços escrit., ativo e inteligente. Av. Rio Branco, 156, s. 1718.

MOÇAS 2 auxiliares p/ Arquivo, operadores Burroughs p/ fôlhas e faturas 270,00, 1 contabilidade em Inventário 300,00, Av. R. Branco, 151 s/loja s/09.

MOÇAS com prática p/ empregos certos escritório, [illegible] ginasial, 2.º [illegible] salários 120/220,00, Av. R. Branco, 151 s/loja s/09.

MOÇA DE BOA APARÊNCIA — Precisa-se uma para escritório de pequena indústria que saiba escrever à máquina. Praça Vera Cruz, 13-A — Circular da Penha.

NOTISTAS FATURISTAS, c/ prática de importação e import. b/ apresent. b/ datilogr. NCr$ 200. — Av. 13 de Maio, 47 gr. 2 306.

OFERECE-SE — Rapaz estudante de Psicologia, com datilografia, inglês e noções de francês para trabalho de meio expediente. Tel.: 46-1239.

PRECISA-SE de 6 moças menores. Rua Arquias Cordeiro, 440 — Sala 214 — Méier. Tratar após 10 horas até 16 horas.

PRECISA-SE de moça para escritório, que bata à máquina. Tratar na Rua Imperatriz Leopoldina, 8 s/ 1001. Pça. Tiradentes. Das 8,30 às 9 horas.

PRECISA-SE rapaz para escritório. Tel. 52-9402. c/ R. Mário, de 9 às 12 e 5 às 6h.

PRECISA-SE de empregado para escritório, que seja bom datilógrafo, firme em cálculos, boa aparência com personalidade, dados pessoais, idade e empregos ocupados. Resposta carta do próprio punho para a portaria dêste Jornal sob n.º 115 037.

PRECISA-SE de um rapaz que tenha boa letra e escreva bem à máquina, conheça serviços gerais de escritório, inclusive livros fiscais. Trata-se na Av. Brasil, 6996.

PRECISA-SE rapaz com prática de escritura, livros fiscais, em escritório de contabilidade. Rua Senador Dantas, 117, s/ 1 618.

PRECISAM-SE moças de boa aparência para serviço fácil de escritório. 7 vagas. Rua do Ouvidor, 87 — 3.º andar.

PRECISA-SE empregado ou empregada para serviços de escritório, com conhecimentos de contabilidade, dactilografia e correspondência — Exigem-se referências — Cartas para a portaria dêste Jornal sob o n.º 118 233.

PRECISA-SE de moça auxiliar de contabilidade, que tenha grande prática de escrituração mercantil, para trabalhar em escritório de contador, preferência que resida na zona Leopoldinense — Tratar à Av. Braz de Pina, n. 110, Loja J. Penha, com o Sr. Procópio.

RAPAZINHO (menor) — Precisa-se, preferência estudante, sabendo escrever à máquina, para serviços de escritório. Tratar Av. Almirante Barroso, 97, 9.º, gr. 910, segunda-feira, pela manhã.

RAPAZ menor dat. c/ gin. Precisa-se p/o horr. das 12 às 17h30m — Av. Erasmo Braga, 227, 1 015 parte tarde.

BALCONISTAS

ADMITEM-SE rapazes para as funções de: a) balconistas — c/ prática no ramo de papelaria e livraria. b- quadristas — c/ prática na confecção de quadros. Exige-se certificado de conclusão do curso primário. Apresentar-se c/ documentos na Rua Ramalho Ortigão, 22/24 — Depto. Pessoal — Sr. Cláudio.

BALCONISTA — Precisa-se com prática de extrações de notas fiscais, boa letra — Tratar, Rua Lavradio, 20.

BALCONISTA — Precisam-se com prática. Tratar na Rua da Carioca, 45, entre 8 e 10 horas, com o Sr. Serafim.

BALCONISTA — Precisamos de rapazes com prática em roupas de homens. Tratar na Av. Min. Edgar Romero, 97-A. Madureira. Depois das 9,30 h.

BALCONISTA — Precisa-se com prática em mercearias. Paga-se bem. Tratar na Rua Gen. José Cristino, 66. São Cristovão.

BALCONISTA — Rapaz maior c/ prática em ramo de louças, cristais, alumínios etc. Favor só se apresentar realmente quem estiver ap. Traga referências. R. Carvalho de Souza, 292. — Madureira.

BALCONISTA — Precisa-se de dois — Preferência a quem tiver trabalhado em balcão de venda de material de rádio e televisão — Tele Penha — Rua Nicarágua 224-A — Penha.

BALCONISTA — Precisam-se moças com bastante prática — Av. Copacabana, 1 063-A.

BALCONISTA precisa-se para loja de frios com prática e referência. Av. Copacabana 86.

BALCONISTAS (3) e caixas (4). Sal. fixo mais comissão, b/ aparência até 30 anos — Seleção pessoal na Av. 13 de Maio, 47 — 11.º andar — Clam.

BALCONISTA — Precisa-se, moça somente c/ prática para loja de confecções — R. Barão de Mesquita, 970-B — Tel. 58-2906.

BALCONISTA WILLYS — Precisa-se de um balconista para peças Willys — ordenado base NCr$ 280,00 (Duzentos e oitenta cruzeiros novos). — Tratar c/ Sr. José Domingues. — Av. Henrique Valadares, 142-A. Favor não se apresentar quem não esteja em condições.

BALCONISTA (Rapaz) — c/ prática de tecidos, paga-se bem. Rua Dias da Cruz, 160, Meier. Tratar depois das 9 horas.

BALCONISTAS — Precisa-se de moças com prática de venda de artigos de senhoras e crianças. Tratar no Magazine Louvre, à Rua da Carioca, 12 e 14.

BALCONISTA para loja de modas e calçados de senhora, com prática, precisa-se urgente paga-se salário e comissão, tratar à Rua Frei Caneca 61, sob.

BALCONISTA boa aparência, 25 anos, muita prática, casas de modas, precisa-se na Rua Gonçalves Dias, 35.

BALCONISTA — Casa de Modas precisa de duas moças com muita prática no ramo. Exige-se boa aparência, paga-se salário mais comissão, só aceitamos quem possuir os requisitos — Av. Copacabana, 610, loja B.

BALCONISTA — Moça com prática, roupas para crianças e recém-nascidos. Rua Barata Ribeiro n.º 463-A.

BALCONISTA — Precisa-se, moça ou rapaz, com prática em roupas para crianças. Rua Arquias Cordeiro, 283 — Méier.

BALCONISTA — Moça boa apresentação, vender sap. e bolsas, a comissão — Rua Buenos Aires n.º 121.

BALCONISTAS — Rapazes com prática papelaria de 19 e 27 anos. Salário a combinar. Conde Bonfim, 375, sobreloja.

BALCONISTA que já tenha trabalhado em casa de armarinho (bazar), 2 anos. Precisa-se. R. Alfândega, 300.

BALCONISTAS — Ambos os sexos, com boa aparência e muita prática e um estoquista. Av. Rio Branco, 185, gr. 1 011, de 11 às 13. Neves.

FARMÁCIA — Precisa-se de balconista com prática. Rua São Luís Gonzaga, 104. T. 28-4240.

MOÇAS — O Pavilhão precisa de algumas com prática e boa aparência para trabalhar em sua seção de embrulhos. Tratar com Sr. Djalma Av. Copacabana n.º 836-A.

MOÇA de boa aparência, até 20 anos, precisa-se para balcão em casa de roupas de criança — Rua Uruguaiana, 18.

MOÇAS E SENHORAS — Precisa-se de 3. Paga-se bem. Rua da Carioca, 30, 1.º and. Sr. Dias. Trazer documentos.

PRECISA-SE de balconista e vendedoras, c/ prática. Tratar na Rua Santana, 219. Sr. Vilarinho.

PRECISA-SE de rapazes para balcão com prática de drogaria, na Praça Tiradentes, 15.

PRECISA-SE de balconista de aspeto de homem com muita prática. Paga-se bem. Rua da Alfândega, n.º 350.

PADARIA ATLANTICA — Precisa-se empregado para balcão, com muita prática, na Rua Ministro Viveiros de Castro n. 52.

PRECISA-SE de um balconista com prática de padaria — Rua Graça Melo, 324-A — Cavalcânti.

PRECISA-SE de balconista com prática que saiba as 4 operações para confeitaria — 2.º favor não se apresente quem não preencher as exigências. — Rua Conde de Bonfim, 430. Tijuca.

PRECISA-SE de balconista — tecidos e mercearias rapazes c/ cart. [illegible] — Av. Nilo Peçanha, 151, s/ 1 004.

PRECISA-SE balconista c/ prática padaria. Rua Mário Braga n. 197-A. Oswaldo Cruz.

PRECISA-SE môças com boa aparência para balcão em loja de confecções. Só se apresentar quem tiver prática. Rua da Constituição — 33 — Loja.

RAPAZ, balconista — Precisa-se para camisaria fina. Exigem-se referências e prática. Casa Oscar — Rua Barata Ribeiro, 344.

TINTURARIA — Precisa-se de um menor para o balcão na Rua São Cristóvão 21.

TINTURARIA ASTÓRIA — Precisa de uma balconista — Rua Dias Ferreira, 646-A.

URGENTE — Precisa-se de um balconista de Farmácia com prática. Rua Conde Bonfim, 529 A. Tel.: 54-0607.

CONTADORES

AUXILIAR DE CONTABILIDADE Precisa-se com raais conhecimentos de contabilidade e bom datilógrafo. Apresentar-se à Av. Erneni Cardoso, n. 191. Cascadura.

AUXILIAR DE CONTABILIDADE — Admite-se um rapaz em firma de contabilidade avulsa, na Zona Sul, com prática de escrituração de livros fiscais e contábeis. Cartas do próprio punho para êste Jornal sob o n. 61 385 mencionando idade, residência, habilitação funcional, referências e ordenado desejado.

AUXILIAR de Contabilidade — Serviço autorizado Volkswagen admite, em seus quadros, moça para auxiliar de contabilidade, com experiência e referências. Marcar entrevista pelo telefone 32-5622, com Da. Wilma.

AUXILIARES de Contabilidade, c/prática, b/datilóg., apresent. de 25 a 40 anos. NCr$ 280,00. Av. Treze de Maio, 47, grupo 2 306.

AUX. CONTABILIDADE — Precisa-se c/muita prática na escrituração dos livros contábeis. — Apresentar-se na Rua Califórnia, 376, Penha Circular.

AOS ESCRITORIOS técnicos contáveis: Técnico em contabilidade tendo trabalhado em firmas renomadas como auxiliar, deseja colaborar em escritório contábil para aperfeiçoamento de seus conhecimentos, no horário de 14 às 19 h. Pro labore mínimo. — Tel. 26-2522. Sr. Caetano.

CONTADOR, C/prat. chefia, P.Z. Norte, 700/ Contador, P/ Niterói, 500/ Téc. Cont. P.F. de Pgt. Av. P. Vargas, 435 s/ 605.

CONTADORES ou tecs. c/ prática, 1 até 31 anos, p/ sub centro. prática 3 anos, 600,00. 1 contador, firma alemã, prática até 45 anos, referência 700,00, outro p/ Assistente em S. Cristóvão, serv. escrit. fats. 350,00. Av. R. Branco, 151 s/loja s/09.

CONTADOR aceita escritas avulsas. Tel. 48-2359. Eduardo.

CONTADOR — Prática comprovada em Indústria Farmacêutica, CRC GB, Legislação Trabalhista e Tributária; implantação de sistema; contabilidade de custo. Capacidade de liderança. Guarda-se sigilo. Cartas acompanhadas de "Curriculum Vitae" para a portaria dêste Jornal sob. o n.º 118 752.

CONTADOR custo 600/700,00; 3 aux. contabilidade 300/350,00 e 2 principiantes, 250,00 p. grande firma. Seleção na Av. 13 de Maio, 47 — 11.º andar — Clam.

CONTADORA — Precisa-se com prática de escrita comercial. Expediente a combinar — Rua Senador Dantas, 117, s/ 534. Organização Contábil Bandeira Ltda.

CONTADOR (mesmo s/ diploma) — Precisa-se c/ comprovada capacidade em redação, cálculos, legislação fiscal e S/A., para escritório de contabilidade com grande movimento. Inicial NCr$ 700,00 e outras vantagens. Cartas c/ curriculum, inclusive com todos os dados pessoais, para a portaria dêste Jornal sob o n. 118051.

CONTADOR — Aceita-se com possibilidade de sociedade, para uma indústria sólida e lucrativa, em fase de ampliação e modernização para ser a maior e melhor da Guanabara — Tel.: .. 57-9502.

OPERADORA RUF — NCr$ 300 330, 2 moças prática balancete, classificação, 22/30 anos, semana 5 dias. Sen. Dantas, 117 — Gr. 223.

OFERECE-SE contador para meio expediente. Diplomado, registr. CRC. Bastante prática. Fone .. 52-7858. Sr. Vitor.

SUB-CONTADOR — Com CRC e prática mínima de 2 anos. Sal/ 400,00. R. Dias da Cruz, 185 s/223.

TECNICO de Contabilidade. Admite-se um com CRC e prática geral de escritorio. Sr. Jader. Campo São Cristovão, 44.

DACTILÓGRAFAS — ESTENÓGRAFAS — SECRETÁRIAS

ADMITE-SE datilógrafas(os) 180/300. Secretárias diversas 350/400. Dat.(a) 38/45 anos 230. Recep. Telefonista 170. Secretário 400. Dat.(a) IBM 220. R. México, 111, sala 605.

ATENÇÃO Firma Americana precisa com urgência 3 secretárias, 350/400. Tratar na Rua México, 111, s/605.

ATENÇÃO — Precisa-se urgente 4 datilografos(as) 250/300. Tratar na Rua México, 111, s/605.

ADMITIMOS — Dat. (o,a) 250; Corresp. in/ rapaz 350; Aux. Almox. 200; Faturista 200; Not. Fat. 200; Cx. Registradora/Secret. 350; Dat. IBM — Contador 800; Aux Cont (Caxias) 300; Aux Exped 200; Motoristas/Vigias/Serventes — 7 Setembro, 63, 7.º andar.

AGENCIA LINK — Datilógrafa gin. completo, boa apres., ótima datilógrafa. NCr$ 250,00. Rua México, 21, 10.º andar.

AGENCIA LINK — Secretária datil., boa apres., c/ gin., boa datilógrafa, c/ desembaraço e prática — México, 21, 10.º andar.

ADMITEM-SE — Datilógrafas(os), dat. Bilíngue, secretárias, aux. escrit. Rua das Marrecas, 40 s/ 304.

ADMITEM-SE duas datilógrafas em pequeno escritório de grande firma japonêsa, sendo uma ótima correspondente e outra c/ prática escrituração, etc. — Miguel Couto, 23, s/ 703, Centro.

CREDA LIVROS S.A: Precisa de 2 (duas) datilógrafas com prática. Salário inicial NCr$ 130,00. Tratar. Av. Presidente Vargas, 583 — 8.º andar, sala 813.

DATILÓGRAFAS p/ importante firma no Caju c/ restaurant 300 ou mais c/ 180 toques, solteira ou casada até 35 anos; 2 auxs. p/o Centro 150,00; 1 p/chefiar pequeno escrit. conhecendo cont. e dep. pessoal 250,00, Av. R. Branco, 151 s/loja s/09.

DATILÓGRAFO — Rapaz com boa aparência para serviço interno e externo, solteiro. NCr$ 140,00 mensais. Apresentar-se de 9 às 12 — Av. Graça Aranha, 81 12.º, s. 1211. Com documentos e referências.

DATILÓGRAFOS 1 IBM elétrica, prática cálculos, pronto, centro 250,00. 1 ótimo faturista c/c 200/250,00. 1 p/dep. pessoal 170, 2 escriturários c/ ICM, prática, 200/250,00 centro. 1 faturista c/ conhec. cont. p/S. Cr. 350,00. Av. R. Branco, 151 s/loja s/09.

DATILÓGRAFOS (AS) c/ inglês fluente, até 25 anos, prática escritório 250/350,00 red. Av. R. Branco, 151 s/loja s/09.

DATILÓGRAFA(O) — Admite-se 5 com boa datilografia, aparência e apresentação, até 30 anos. Ginásio. Salário a combinar. Tratar Av. Rio Branco 156, sala 2 828.

DACTILOGRAFAS (3), base 250,00 1 p/ secretariar. Sal. a.c., grande firma — Seleção pessoal na Av. 13 de Maio, 47 — 11.º andar — Clam.

DATILOGRAFO APOSENTADO — Preciso p/ escritório meio expediente, 5 dias semanais — Salário 60,00 — Tel. 23-3576.

DATILOGRAFA — Precisa-se moça até 25 anos, semana 5 dias. Tratar segunda-feira, Rua México, 119, sala 1 905, de 11 às 13 hs.

DATILÓGRAFAS (OS) — Bastante prática, b/apresent., b/letra, conhecimentos gerais escrit. NCr$ 250,00. Av. Treze de Maio, 47, grupo 2 306.

DATILÓGRAFA — Precisa-se datilógrafa bilíngue, Inglês-Português. Cartas em inglês para Embaixada da Nigéria. Praia do Flamengo 118 ap. 201.

DATILÓGRAFAS com redação própria, sal. 250, Edif. Odeon, S.419. Cinelândia.

DATILOGRAFA — Recepcionista — Casa bancária de crédito, financiamento e investimentos, procura môça até 30 anos, de excelente apresentação, curso secundário, boa datilógrafa e bastante desembaraço p/ recepção. Excelente ambiente, horário p/ trabalho de 9 às 18 horas c/ semana de 5 dias. Almoço grátis. 3 gratificações anuais e salário inicial de 250 mil, c/ reajuste após experiência. Tratar c/ Sr. Renato na Av. 13 de Maio, 23, Grupos 614/3.

DATILOGRAFA menor, iniciar carreira — Rua do Carmo, 2, 1.º andar, s. 2.

DATILOGRAFA com conhecimentos de contabilidade. Precisa-se na Rua Visconde de Caravelas, 134 — Botafogo.

DATILÓGRAFO com prática que também conheça bom frações ordinárias. Precisa-se. R. Alfândega, 300.

DACTILOGRAFA — Precisa-se môça, com boa apresentação e com noções de cobrança. Apresentar-se na Av. Rio Branco, 126, sala 1 311 — Segunda-feira.

DACTILOGRAFAS — Precisa-se com bastante prática e boa aparência — Semana de 5 dias. — Restaurante no local, na Praça Pio X n. 99 — 5.º andar.

DATILÓGRAFA — BILINGUE — Admite-se duas boas copistas em inglês. Uma deve falar fluentemente. Até 28 anos. Base 500 — Av. Rio Branco, 156, sala 2 828.

DATILÓGRAFO — Emprêsa de Transportes precisa pessoa conhecedora do ramo e com prática. Rua São Januário 1057.

DATILÓGRAFO — Parte da manhã com prática e referências para escritório de advocacia. — Cartas para portaria dêste Jornal sob o n.º 119 714.

ESCRITÓRIO de Engenharia Precisa secretária, datilógrafa, prática comprovada, c/apresentação. Assembléia, 93/706 — das 9,30 às 11 horas.

ESTENÓGRAFAS, em Port. 350 460/ em Espanhol e Port. 600/ em Francês. Pg. bem Dat. Ingl. e Francês. Av. P. Vargas, 435 s/ 605.

PRECISA-SE de uma datilógrafa com prática de lançamentos de livros fiscais para trabalhar e tratar na Rodovia Washington Luiz, Km 4,5 Duque de Caxias — No dia 18-10-67, quarta-feira, de 9 às 11 horas.

PRECISA-SE datilógrafo (a) eximio (a) bom ambiente, horário 7/12 horas. Bom salário inicial. Favor apresentar na Rua Cap. Félix n. 16 a 26 — End. Interno e Rua 10 n. 6 a 12 — Munido de documentos e uma fotografia. Apresentar-se sòmente pessoa capacitada.

SECRETÁRIAS — 1 estenógrafa, ótima principiante, porém c/ rapidez na mão, 180 toques, 250,00; 2 datilógrafas p/o Caju c/ prática de 3 anos 250/350,00; 1 correspondente p/ Bons 250,00; 1 p/ dep. pessoal no Jacaré 250. Av. R. Branco, 151 s/loja s/ 09.

SECREARIA BILINGUE — Base 1 000,00 e 2 esteno em português, Av. 13 de Maio, 47 — 11.º andar — Clam.

SECRETÁRIA — Precisa-se que escreva à máquina e entenda do serviço, para secretariar Contador. Tratar de 9 às 11 horas, na Av. Rio Branco, 123, sala 1 512, com Sr. Henrique.

ESTENÓGRAFAS, em português, ótima datilóg., b/apresent., conhecimentos gerais escrit. NCr$ 350,00. Av. Treze de Maio, 47, grupo 2 306.

SECRETÁRIAS (OS) c/prática, eximios datilóg., b/apresent., português correto, b/letra. NCr$ 300. Av. Treze de Maio, 47, grupo 2 306.

SECRETARIA — Desembaraço, apresentação e redação própria, sal. 400,00. Rua Dias da Cruz, 185 s 223.

SECRETARIAS — NCr$ 300/360, 5 moças 2 c/estenografia, 2 c/ correspondencia, semana 5 dias, aumento trimestral. Sen. Dantas 117 — gr. 223.

SECRETARIA EXECUTIVA — 650 cruzs. novos, estenog. inglês, 700; aux. escrt. 180; aux. contab. 280 — Erasmo Braga, 227/315.

SECRETARIA red. própria, boa datil. — Av. 13 de Maio, 47 s/ 209.

SECRETARIA — DACTILOGRAFO com pratica de escritorio — Precisa-se com boa aparencia na Av. Roma n. 347 — Bonsucesso.

VENDEDORES — CORRETORES

ALÔ Vendedoras externas para venda de malharia p/ conta própria. Av. Rio Branco, 156, sala 1 006 — Centro e Estrada da Portela, 29, s/ 217 — Madureira.

ADMITE-SE Chefe de Vendas até 40 anos, c/ prática ramo petróleo. Salário 900. Tratar na R. México, 11, s/605.

BICO — Admite-se vendedores passagens aéreas internacionais base comissão. Dá-se propaganda e orientação. Rosário n.º 107, — 5.º andar, sala 602.

CORRETORES para venda de veículos novos e usados — Rua Silva Rabelo, 10 — Sala 316 — Méier.

CORRETORES DE TERRENOS — Tratar na Imobiliária Delamare S.A., na Av. Presidente Vargas, n. 446, 3.º andar, sala 304 — Tel.: 23-8965.

CORRETORAS — Atenção — Firma em expansão precisa de corretoras para seu quadro de vendas. Tratar na Rua Evaristo da Veiga, 35 sala 1605, diariamente das 14 às 16 horas.

CORRETOR (A) — Precisa-se — Policlínica Zona Sul. Marcar entrevista. Tel. 27-6992 — 2a.-feira — 13—16.

CONTATOS — Precisamos de moças e rapazes com apresentação e prática em contatos externos de publicidade e promoções. Av. Rio Branco, 106/8, sala 1 310.

CORRETORES (as) — Vendedores (as) Bico excepcional. Ganhem 10/25 NCr$ e muito mais diàriamente c/os ótimos Brindes-novidades LP. Também aceitam-se com fixo e comissão elementos de capacidade comprovada. Edf. Avenida Central 30.º — Gr. 3002 11/13 hs. 17/19 hs.

FRIGORÍFICO T. RIO S.A., em fase de expansão vem convocar por meio dêste, 10 vendedores, com a finalidade de completar seu quadro de vendas. Tratar à Rua Soteró dos Reis, 83, a 89, na Praça da Bandeira, no horário das 9 às 12 horas.

DUAS moças ou senhoras, serviço externo, salário e comissão, meio expediente. Rua Paraíba, 10 sala 101. Pça. da Bandeira.

FIRMA — Precisa de vendedores (as) com experiência. Fixo NCr$ 120,00. Rua das Marrecas 48/902. Sr. Valter.

FOLHINHAS LINDAS 1968 desenhos vistosos! Desde 0,25 centavos. Impressão grátis, a vista 10%. Precisa vendedor Rio — Barbosa Tel. 36-4369.

FIRMA em organização precisa de vendedores, ramo gêneros alimentícios e bebidas. Tratar Av. Guilherme Maxwell n. 311 Bonsucesso.

INSPETORES c/ equipe para corretagem de títulos de clube, comissões pagas no ato da venda. Tratar com Sr. José Luiz, no Country Clube Jacarepaguá, Praça Seca, 13 a 21.

MOÇAS E SENHORAS — Com salário NCr$ 120,00 e Carteira assinada — Rua Maria Calmon, 6-A. Junto à Estação do Méier. Atendemos domingo até 12 horas.

MENORES, serviço externo, com instrução equivalente ao 2.º ano ginasial. Inicial NCr$ 82,50 e comissões. Com ótima apresentação. Possibilidades ilimitadas. Av. Mal. Floriano, 143, s. 905. das 8 às 12 horas.

MOÇAS VENDEDORAS — Necessitamos de 5 vendedoras c/ prática e boa apresentação para trabalhar junto a lojas e firmas de artigos finos com material promocional — Apresentarem-se dia 16 entre 9 às 12 horas. Sr. CELSO — Rua Buenos Aires, 140 — Grupo 408/9.

MOÇAS de boa aparência que saibam ler e escrever, precisa-se. Tratar com Sra. Ivone, das 14 às 18h. Rocha Fragoso 41 — Vila Isabel.

PRECISAMOS de vendedores e vendedoras para serviço fácil, c/ ajuda de custo e comissões. Rua Irineu Marinho, 30, s. 910. Sra. Vera.

PRECISA-SE de revendedoras produtos de beleza, 30%. Tijuca, Andaraí, Grajaú, Méier, Todos os Santos, Engenho de Dentro, Encantado. Telefonar para Leila 38-8749 ou 52-5926.

PRECISA-SE de 2 rapazes de boa aparência, para serviço externo, de grande responsabilidade e fácil execução, possibilidade de ganho até NCr$ 200. Tratar Rua México, 74, s. 407.

PRECISA-SE de vendedores para trabalhar no ramo de venda de anéis e móveis de aço. Tratar na Rua Imperatriz Leopoldina, 8, sala 1 001 das 8h30m às 11hs com senhor Tomas.

PRECISA-SE de vendedores e motoristas — Para carro de cigarros — Rua Francisco de Sá n.º 100-A. Sr. Jorge.

PRECISAM-SE de rapazes para venda de refrigerante. Tratar na Rua Riachuelo, 405, ap. 402.

PRECISAM-SE de cinco rapazes para serviços externos de propaganda, distribuição de prospectos, podendo ganhar acima de NCr$ 120,00, mensais a base de comissão. Av. Passos n.º 115 — 4.º andar, sala 401, das 9 às 11h.

PRECISA-SE — Vendedor (bico) para produtos de beleza 37-2019, hoje, domingo, das 12 às 16 horas e, diàriamente, até às 11 horas da manhã.

PERSIANAS COLUMBIA — Admite vendedores com ou sem experiência. Av. Presidente Vargas, 590 — Sala 713 — Pela manhã.

PRODUTOS FARMACEUTICOS — Precisamos credores comissionados com bastante experiência, para GB e Est. Rio. Exige-se fiança — Marcar tel.: 49-0909; 2a.-feira.

PRECISA-SE de 3 rapazes maiores para vendas de fácil aceitação — Rua Frei Caneca n.º 85, 2.º andar, sala 5.

PRECISA-SE de vendedores (bico) ótimos. Av. Erasmo Braga, 277, s/ 101. Apresentar-se terça-feira, às 16 horas. (Sr. Humberto Farah).

PRECISA-SE de vendedoras com boa aparência e prática de balcão. Cintia Modas. R. dos Romeiros 136/140.

REVENDEDORA — Oferece-se p/ vender qualquer artigo de senhora, inclusive perucas, jóias e bijouterias. Tenho atelier com boa freguesia. Rua General Roca, 675 ap. 302.

REPRESENTANTES - VENDEDORES — Precisa-se rapazes que tenham conhecimentos junto a administradoras de imóveis, síndicos, porteiros e condomínios em geral, para representar firma de responsabilidade. Pedimos ótima aparência, fluência de palavra e insistência. Boa comissão, ótimos ganhos para os ambiciosos, e carteira assinada. Apresentar-se domingo das 9,30 às 12 horas na Rua Torres de Oliveira, 399, Piedade, procurar Sr. Basílio.

RECÉM-APOSENTADO (50 anos) se oferece p/ representações, compras ou vendas no interior daqui ao R. G. do Sul, cart. mot. profis. Tel.: 48-6070 — Francisco.

SAPATILHAS DE COURVIN — Só atacado ou revendedoras a 700,00 o par. Qualquer tamanho. Precisa de vendedores. Tel. 36-4369.

SERVIÇO fácil e agradável para moças e srta. Paga-se muito bem e ensina-se o serviço. Tratar no Largo do Campinho, 9, s/ 101. Madureira. Favor trazer documentos.

VENDEDORES — Trabalho junto a Bares, Lanchonetes, Restaurantes, Cafés, comissão e fixo. Rua Álvaro Alvim, 24/1203. Das 8 às 11 horas.

VENDEDORES — Para Est. do Rio e Guanabara. Base de comissão. Zoneamento. Artigo de boa aceitação no comércio. Apresentar-se terça-feira das 9,00 às 12,00 na Av. Presidente Vargas, n.º 482 — Sala n.º 521.

VENDEDORES 1 c/ prática repartição pública e colégios. Fáceis des 300,00 mais comissão, outro p/ confecções, prática de 4 anos p/ambos, 300 fixo e comissão. Inútil pouca prática. Av. R. Branco, 151 s/loja s/09-A. Emp.

VENDEDOR — Precisa-se de uma senhora apresentável para corretagem a domicílio, segunda-feira. R. Aristides Lobo, 75-B.

VENDEDORES de peças para caminhões Scania Vabis, Mercedes, FNM e GM. Tratar seg.-feira a partir das 8 horas. Av. Brás de Pina, 335. Penha.

VENDEDORAS (ES) — Ganhe de 300 a 600 mil cruzeiros vendendo confecções por conta própria. Fornecemos mercadorias sem capital. Rua Almerinda Freitas, 25 loja G. Madureira.

VENDEDORAS à base de comissão, Rua Japurá, 313. — Praça Sêca, Jacarepaguá.

VENDEDORES — Precisa-se com prática para casa de modas — Tratar: R. Visconde de Pirajá n. 111-B — Com Dona Alice — Ipanema.

VENDEDORAS para sabão em pó, comissão 330,00 — Cota Cr$ 30 mil. Precisa-se também de uma chefe, somente 2a.-feira até 10 horas. Rua Cátulo Cearense 83 — E. de Dentro.

VENDEDORES (2) 250,00 fixo mais comissão e 2 compradores. Sal. a.c. p/ grande firma. Seleção na Av. 13 de Maio, 47 — 11.º andar — Clam.

VENDEDORES — Indústria de Velas admite vendedor relacionado no ramo de armazéns e congêneres — Rua Visconde de Inhaúma, 50, sala 710 — Tel. ... 23-5660.

VENDEDOR PRACISTA, para confecções homem, senhora, criança, conhecendo bem praças Guanabara, Est. do Rio. Tratar segunda-feira 16 horas com Roberto. R. Acre, 55, sala 701.

VENDEDOR — Precisa-se de gabarito para lançamento inédito, só atendemos quem tenha prática de venda, Rua Rodrigo Silva 16 s/ 802 e 804. Sr. Abreu ou Simes.

VENDEDORES — 8 vagas, 2 p/ balcão, b. aparência, ajuda custo mais comissão, adm. imediata. Sen. Dantas 117 gr. 223.

VENDEDORAS — Senhoras e moças, admite-se para venda domiciliar, salário fixo de NCr$ ... 150,00 e mais comissão. Av. Presidente Vargas, 446, sala n. 1805-A.

VENDEDOR — Precisa-se de um vendedor com prática de vendas de produtos farmacêuticos. Cartas para Caixa Postal n. 2 143 com as informações do estilo.

VENDEDORA: para retratos colorido a domicílio, pago 180,00 por 15 pedidos e registro carteira. Tratar a partir de terça-feira na Rua Voluntários da Pátria, 181/202.

VENDEDORES para [illegible] — Admissão [illegible] — Rua Silva [illegible], 10 s/ 316 — Méier.

VENDEDORES — Firma importadora de artigos de fotografia precisa vendedores com experiência no ramo, para praça do Rio e para interior do Brasil — Tratar na Rua da Alfândega, 91 — 3.º andar.

VENHA VENDER IDEIAS! Moços [illegible] de gabarito. Base: 500 p/ mensais. Av. Erasmo Braga, 227, sala 315.

VENDEDORES — Plásticos, bem recebidos, artigos para o Natal. Tratar Rua Senado, 345, Sr. [illegible].

VENDEDOR — Oferece para as praças de Minas Gerais e E. do Rio de Jan., no ramo de ferragens, máquinas e abrasivos e material elétrico, sendo possuidor de condução própria e bastante prático no ramo. — Cartas para: Basili, Caixa Postal 5 — Congonhas — MG.

VENDEDORAS — O Pavilhão precisa de algumas com prática e boa aparência para trabalhar em sua filial de Copacabana, salário por comissão, média 180,00. Tratar com Sr. Carvalho Av. Copacabana, 836 A.

VENDEDOR VIAJANTE — Senhor de aparência, instrução superior, oferece-se para viajar representando firmas em todos os Estados do Brasil. Marcar entrevista Sr. Aldemir tel. 57-5400.

VENDEDOR ESPECIALIZADO em tecidos, fábrica de São Paulo, confecções, também, Tergal e [illegible]. Marcar entrevista pelo tel. 36-4369, Sr. Barbosa.

VENDEDORAS — Sandálias luxo a domicílio e repartições, lucro mínimo diário entre 10 a 20 mil ou mais. Oportunidade [illegible] — Tel. 26-4269.

VENDEDOR — Firma atacadista de material elétrico precisa. Ajuda de custo e comissão. Rua Ana Neri, 686.

VENDEDOR — Indústria de vassouras precisa de vendedores para a Guanabara, Rua Luís Câmara, 6, 1.º and.

VENDEDORES (AS) — Emprêsa em fase de grande expansão, precisa urgente de 10 (dez) profissionais de ambos os sexos. Oferecemos as melhores condições e vantagens da praça. Admitem-se pessoas com pouca experiência do ramo. Tratar das 9 às 11 hs., dias 16-17 e 18, na Rua do Ouvidor, 183, sala 319, e Av. Pres. Vargas, 583, conj. 820.

VENDEDOR — Precisa-se de elemento entrosado em lojas confecções p/ venda malharias, bics à base de 10% comissão — Av. Rio Branco n. 156 — sala 1 006 — Sr. MARTINS

VENDEDORES (AS) — Empreendimento de grande aceitação na Zona Norte, Centro e Sul, contrata vendedores para completar seu quadro — Não tem horário fixo. Salário de NCr$ 150,00 e mais comissão no ato da venda. Aulas sôbre venda gratuitamente — Tratar na Rua Maria Freitas n. 42, sala 512 — Madureira, de 9 às 12 horas e das 14 às 17 horas.

RECEPCIONISTAS — TELEFONISTAS

MANEQUIM — Precisamos de moças com excelente aparência, idade entre 18 e 25 anos, mínimo de 1,68 de altura para desfilar, curso gratuito. Comparecer de preferência com foto 3x4, das 13 às 17 hs. na Av. Rio Branco, 106 108 — Sala 1310.

MOÇA, maior, boa aparência, para recepcionista e datilografia, MAZAL — Divulgação de Cultura — Senador Dantas, 43-B, grupo 801.

MOÇA — Precisa-se de 20 a 23 anos, para atender telefones, indispensável boa apresentação, conhecendo bem 4 operações e que tenha ótima letra. Preferência quem more perto. R. Ipiranga, 33 — Laranjeiras.

RECEPCIONISTA — Auxiliar Escritório — Moça falando Inglês — Salário inicial Cr$ 250,00 — Excelente ambiente de trabalho. Entrevistas horário comercial na Av. Copacabana 1 120 s/ 405. D. Maria Luísa.

RECEPCIONISTAS — Somente p/ moças de bom gôsto. Colocação garantida em Bancos, Companhia de Turismo, Aviação, Feiras de Amostras e Exposições. Aprimoramos as qualidades natas das candidatas em curso compacto de ensino dirigido. Aulas práticas de etiquêta, maquilagem, vestuário, relações públicas e humanas. Aulas especiais de atendimento ao público de acôrdo com os mais modernos preceitos ministrados por professôra de alto nível técnico. Av. Presidente Vargas, 590, 18.º; Copacabana, 690, 6.º; Catete, 216, s/loja; Maria Freitas, 42, s/loja; Conde de Bonfim, 375, s/loja; Dias da Cruz, 185, sala 223. Barão do Amazonas, 528, s/loja, Niterói; Nilo Peçanha, 185, s/loja — Nova Iguaçu.

RECEPCIONISTAS, maiores e menores, c/ datilogr., b/ apresent., desembaraçadas. NCr$ 160. Av. Treze de Maio, 47, grupo 2 306.

RECEPCIONISTA-VENDEDORA — Loja de móveis precisa de jovem entre 18 e 25 anos, boa aparência, curso ginasial completo, datilografia. Salário inicial NCr$ 130,00 para sua filial no centro. Procurar na Rua Barata Ribeiro, 636 de 9 às 19 horas.

RECEPCIONISTA — Vendedor (a) p/ loja móveis finos e decorações — R. Mena Barreto n. 1 — Botafogo.

RECEPCIONISTA — Precisa-se para portaria, morando Copacab., à R. Figueiredo Magalhães, 286.

OPERADORES E MECANÓGRAFOS

OPERADORES 1 National 3 000 p/ e Rocha, forte print. classif. 200,00. 1 Burroug. p/ faturas e outros p/ fôlhas no Andaraí 250,00 s/sáb., resid. na firma Av. R. Branco, 151 s/loja s/09.

OPERADORES — Admite-se experiente até 32 anos. Olivetti ou National Inicial A/C. Av. Rio Branco 156, s/ 2 828.

OPERADORES, National 3 000 e Ruf 7, c/bastante prática, b/apresentação, até 35 anos, NCr$ 250, Av. Treze de Maio, 47, grupo 2 306.

OPERADOR — Precisamos de rapazes com prática comprovada em computador 1 401. Av. Rio Branco, 106 8 — Sala 1 310, até às 12,00h.

OPERADOR(A) — AUDIT 513 — Cia. Crédito, Financiamento. Precisa com prática de contabilidade. R. Uruguaiana, 55, Grupo 822.

OPERADOR RUF — Precisa-se com conhecimento de contabilidade e el. c. Semana de 5 dias. — Restaurante no local — Praça Pio X n. 99 — 3.º andar.

PRECISA-SE de um operador (a) com conhecimentos de contabilidade, sistema Front Freed, para trabalhar de duas a quatro horas por dia. Tratar na Avenida Rio Branco, 131, 5.º andar, com o Sr. Alfredo, depois das 16 horas. Não se atende por telefone.

BOYS E CONTÍNUOS

BOYS, de 15 a 16 anos, cursando ginásio, datilografia, b/ apresentação, ativos. NCr$ 105. Av. 13 de Maio. 47 gr. 2 306.

BOYS 1 p/ Bonsucesso, morando perto até 16 anos, dat. 2.º gin. 90,00, outro centro mínim. 3.º gin. não morando longe. Só acima. Av. Rio Branco, 151, s/loja s/09.

BOY — Com boa aparência, desembaraçado, idade 16-18 anos, que dê referências e que resida Tijuca ou próximo. Tratar Rua Conde de Bonfim, 96 sobrado.

BOY morando perto, menor. Máximo 16 anos e meio. Importante: boa aparência. — Miguel Couto, 23, s/ 703 — Centro.

BOY — Precisa-se, de boa apresentação e desembaraçado. Tratar na Rua da Conceição, n.º 105, s/ 1813, às 16 horas do dia 16.

MENSAGEIROS, c/primário completo, b/apresent. desembaraçados, de 25 a 30 anos. NCr$ 105. Av. Treze de Maio, 47, gr. 2 306.

MENORES — Para serviços externos e internos, precisa-se. Trazer documentos. Presidente Vargas, 435, sala 2104. Tratar até as 12 horas.

OFFICE-BOY — Firma Construtora precisa de boy com bastante prática e que conheça o centro da cidade. Apresentar-se munidos de documentos na Av. Rio Branco, 123 — Sala 1902 — Segunda-feira.

PRECISA-SE menor 14 a 16, para Copa. Entrega e [illegible] — S. Clara, 212 101, [illegible] 16 — 7 às 8 hs.

PRECISO de 5 menores para vender a domicílio. Paga bem. Apresentar-se na Rua Voluntários da Pátria, 170, no bar com o Sr. [illegible] c/ documentos das 15 às 17 horas.

PRECISA-SE menores, moças, rapazes — Av. 13 de Maio, 47, s/ 1707 — 2 fotos, documentos.

DIVERSOS

ATENÇÃO — Moças e senhoras — Precisa-se, grande oportunidade. Paga-se bem. Av. Gomes Freire, 53 — 1.º, s. 10 de 9 às 16h.

ATENDENTE — Precisa-se, das 12 às 19 horas. Não se exige prática, somente boa letra, que fale bem e que tenha muito boa aparência. Senador Dantas, 117, sala 1 628, das 8 às 11 horas.

AUXILIAR PRINCIPIANTE — Decida logo seu ingresso em carreira de grandes perspectivas — Após breve estágio, você estará colocado em emprêgo de salário superior a 120 mil. Garantimos imediato aproveitamento. Datilografia, Secretariado, Estenografia, Aux. de Escritório, Aux. Contabilidade, Port., Inglês, Mecanografia e Recepcionistas. Informações: Av. Pres. Vargas, 529, 18.º; Av. Copacabana, 690, 6.º; Catete, 216 s/ loja; Maria Freitas, 42, s/ loja; Conde de Bonfim, 375, s/ loja; Dias da Cruz, 185, sala 223. Barão do Amazonas, 528, s/ loja, Niterói; Nilo Peçanha, 185, s/ loja, Nova Iguaçu.

ANALISTA CONTÁBIL — Cia. americana admite c/ 3 anos de experiência, com sólidos conhecimentos do Contrôle Geral, Análises, Escrituração Fiscal, Balancetes e Relatórios. Inicial 600. Av. R. Branco, 156 — 2 828.

ASSISTENTE DE ADMINISTRAÇÃO — Importante Firma Comercial precisa de pessoa de boa aparência, de fina educação, espírito de iniciativa, hábil no trato com o público, com prática comprovada de serviços nos setores de compra e venda, para o cargo de Assistente de Administração de Emprêsa do ramo de Papelaria. — Idade mínima de 25 anos e instrução secundária completa. — Salário compensador. — Favor não se apresentar quem não possuir os requisitos exigidos. — Tratar com o Sr. Brito, à Rua Senador Pompeu, 59 — Segunda-feira, de 8 às 12 horas. (B

AUXILIAR DE EXPEDIÇÃO, com prática de notas fiscais, estoque, boa caligrafia, de preferência conhecedor ramo de ferragens. Reservista. Comparecer c/ documentos na Rua Ubaldino do Amaral, 57.

AUXILIARES — 5 recepcionistas, 4 caixas, 4 datilógrafas, 4 vendedores, 4 arquivistas com prática. Edif. Odeon S 419, Cinelândia.

BRASÍLIA — Pessoa idônea, viaja dia 21, aceitando representações, passageiros ou pequenas encomendas. Tel.: 49-4015.

COBRADOR com experiência em títulos de clubes, sorteios, capitalização etc. Exigimos fiança ou depósito, oferecemos elevadas comissões. México, 74, sala 609, de 9 às 11 horas.

CORRESPONDENTE em português com redação própria, perfeito datilógrafo para assistência da Diretoria. Apresentar-se diàriamente — Av. Brasil, 2 028, São Cristóvão — Das 9 às 11 e das 14 às 16 horas c/ Sr. Henrique.

CAIXA — Precisa-se, do sexo masculino, com muita prática, para trabalhar em serviço noturno e diurno. Tr. à Gare de D. Pedro II, Loja n.º 20 — Farmácia Pedro II — C/ Osvaldo.

COBRADOR — Oferece-se com fiador ou fiança em dinheiro até NCr$ 1 000,00, funcionário aposentado, 49 anos, saúde perfeita. Mínimo desejado NCr$ 200,00, livre de despesas. Cartas para o n.º 118 354, na portaria dêste Jornal.

DIVERSOS — Oficial superior da Reserva do Exército aceita colocação para tempo integral. Amplas referências. Informações p/ Cel. Jefferson. Rua Domingos Lopes, 579, c. VI, ap. 202 — Madureira. Tel. para recados — Cetel: 90-2826.

ESTUDANTE de direito finalista — Precisa-se para aux. de serviço jurídico. Cartas detalhes p/ portaria 118769.

ENCARREGADO DE EXPEDIÇÃO — Precisa-se urgente. Tratar na Rua Simões da Mota, 95 — Turiaçu.

IMPORTANTE Companhia com com Agências em todos os Estados, admite candidatos de ambos os sexos, para trabalharem no Departamento de Produção e Cobrança. Exige-se documentos de praxe e retratos. Damos assistência técnica. Av. Passos, 115, 4.º and., sala 404, com o Sr. Carvalho, das 9 às 12 e das 14 às 17 horas.

MOÇA p/comércio c/prática, precisa-se. Rua Magalhães Couto, 255 — Méier.

MOÇA de boa apres. e desemb. Venha também triunfar n/ divulg. espetac. e orientada p/ seu fácil êxito, Sr. Wilson. Telefone 26-2616.

MOÇA menor, precisa-se, paga-se salário p/ iniciar. Inf. telefone 56-0071 e 2.ª-feira 28-4711 Sr. Álvaro.

MOÇAS e rapazes. Salário até NCr$ 300,00. Admitimos de boa aparência, idade entre 20 e 30 anos, boa caligrafia e desembaraço no tratamento. Apresentarem munidos de documentos na Rua Miguel Couto, 105, s/ 1 314 — Sr. Franco, de 13,30 às 17,00.

MOÇA menor, de boa aparência e educada. Precisa-se para consultório dentário. Deve morar perto. Av. Copacabana, 1 066 conj. 706.

MENORES boa aparência. Precisa-se 8, possib. 130,00. Rua Leopoldina Rego, 18, S/501. Est. Ramos.

MOÇAS de boa apresent. e desembaraço p/ divulgação orientada, fácil e de alto nível, com 250 m. Sr. Wilson, tel.: .. 26-2616.

MOÇAS — Preciso, instr. secundária, serv. ext. BANCOS. Entrevista, 23-0037 — EDDIE de 9-17 horas.

PRECISA-SE de môça de 18 a 24 anos, que saiba escrever e more no centro, para trabalhar num ambiente de máximo respeito, que não fume, como servente e auxiliar de enfermeira num consultório médico. Exigem-se referências e que não falte. Tratar de 10 às 11 horas, têrça-feira dia 17. Começar trabalhar hoje. Rua da Assembléia 61, 4.º andar — Dr. Santos.

PRECISA-SE de moças e rapazes. Rua 7, Quadra 17, casa 20. Guadalupe. Saltar no Cinema Guadalupe. Tratar depois das 9 h.

PRECISA-SE de môça desembaraçada e instruída para consultório médico. Cartas do próprio punho com detalhes para o n. 119 999 na portaria dêste Jornal.

REVENDEDOR (A) precisa-se — Rua Buenos Aires, 244, sobrado, sala 3.

RAPAZ — Precisa-se p/ expedição com prática, exigem-se referências. Rua Gonçalves Dias, 57 — Dona Rosinha.

PROFISSIONAIS DE INDÚSTRIA

METALÚRGICOS E SOLDADORES

FUNILEIRO — Precisa-se com bastante prática em aço inoxidável, demarcações e cortes para pouca solda — Favor só se apresentar se fôr realmente hábil na profissão — LOJAS AMERICANAS — Rua Lopes de Souza, 55 — Francisco Sá.

POLIDORES — Precisa-se com prática de todo serviço. Rua Galileu, 18 — Al. da Graça.

REPUXADOR METALÚRGICO — Precisa-se à R. Conselheiro Mayrink, 242, Jacaré. Trazer carteira.

SOLDADORES — Admitimos com prática para serviço com solda preta. Av. Automóvel Club n. 1 403.

SERRALHEIROS e eletricistas — Precisa-se com prática comprovada. Rua Sotero dos Reis, 14.

SOLDADOR — Precisa-se oficial p/ solda elétrica e oxigênio. Tratar à Rua da Regeneração, 35, às 7,30 horas.

SERRALHEIRO — Precisa com prática para Máquina de Café. Paga-se bem. Tratar seg.-feira — Rua Benjamim Constant n. 86 — Glória.

SOLDADORES — Para solda de alumínio. Necessitamos de vários. — Apresentar-se à Rua Professor Antônio Henrique de Noronha, 37-39 — São Cristóvão.

SOLDADOR — Precisa-se com prática de solda prata e branca para bijuterias. Rua Galileu, 16.

SOLDADOR — Precisa-se meio-oficial. Semana 5 dias — Rua Jorge Rudge, 135. Maracanã.

SERRALHEIROS — Precisam-se oficiais, ótimo ordenado, tratar à Rua Angelo Bitencourt, n. 27, 38-7612. Sr. Fernandes.

SERRALHEIROS — Precisa-se na Rua Guararu, 211-A — Jacaré.

CARPINTEIROS — MARCENEIROS

CARPINTEIRO — Precisa-se com prática de assoalho e esquadrias. Inútil apresentar-se sem prática. Rua Conde Bonfim, 214 — Loja 16, com Arthur ou Djalma.

CARPINTEIRO — Maquinista — Precisa-se competente. Rua General Belford, 190-C. Estação do Rocha.

CARPINTEIROS — Oficial e meio oficial marceneiros — Oficial e meio oficial, na Rua da Assunção n. 203 — Sr. Benito — Botafogo.

ENCARREGADO — Fábrica de móveis — Salário mais comissão — Rua José dos Reis, 2 001 — Inhaúma — Sr. Osmar.

FÁBRICA DE MÓVEIS — Precisa-se de maquinistas e marceneiros competentes na Rua Belisário Pena n. 901 — 907 — Penha.

LUSTRADOR c/ boas referências. Tratar dia 16 na Pres. Vargas n.º 2 963-A.

MARCENEIRO — Paga-se 10,00 Cr$ novos por dia. Semana de 5 dias. Rua Aquidabã, 1 093 — Boca do Mato — Méier.

MEIO-OFICIAL ESTOFADOR — Fábrica de móveis precisa — Rua José dos Reis, 2001 — Inhaúma.

MARCENEIRO — Precisa-se [illegible]. Tratar 2.ª feira. Tv. [illegible] de Oliveira n.º 281 — Madureira.

MARCENEIRO — Precisa-se oficial, Rua Voluntários da Pátria, n.º 360.

MAQUINISTA E DOIS MARCENEIROS que entendam de plantas, com bom acabamento na R. Florentina n. 281 — Cascadura.

MARCENARIA — Precisam-se de tupieiro, serrador de serra de fita e lustrador — Paraíso Ind. de Móveis S.A. Tratar na Est. Vicente de Carvalho n. 1 159 — fundos.

MARCENEIRO — Precisa-se para fábrica móveis fórmica — Rua Maris e Barros, 1061 — box 5.

MARCENEIRO — Competente com prática de fórmica — Rua Ferreira de Menezes, 269 — Engenho da Rainha.

MARCENEIROS — Precisa-se de competentes — 10,00 diários. São Luís Gonzaga, 424 fundos.

MARCENEIROS — Precisa-se, Rua Milton, 95 — Ramos.

MARCENEIROS para serviço fixo. Tratar R. Conde Bonfim, 685 — Loja J — Sr. Campos — Tijuca.

PINTORES DE MÓVEIS — Precisam-se de meios oficiais à Rua 24 de Maio, 298, Rocha. Tratar Sr. Luís.

PRECISA-SE de marceneiros para trabalhar em armários embutidos e fórmica. — Carpinteiros para emadeiramento de esquadrias e tupieiro. Favor não se apresentar quem não tiver condições. — Tratar na Rua Nabor do Rêgo 600 — Ramos.

PRECISA-SE de marceneiro e meio oficial de marceneiro, com bastante prática. Tratar Av. Suburbana, 5027, procurar Sr. Henrique.

OPERÁRIOS — MESTRES — CONSTRUÇÃO CIVIL

ARMADOR — Precisa-se para estrutura, que saiba ler plantas, na obra na Penha. Pedem-se referências. Tratar Rua General Polidoro, 30 — Botafogo.

CALCULISTA esquadrias madeira. Prática 2-3 anos. 350 ou mais. Av. R. Branco, 151, s/loja s/09.

CARPINTEIROS — Rua Frei Caneca em frente ao n.º 29. Paga-se bem. Horas extras — Procurar o Sr. Antônio Gomes.

ENGENHEIRO eletricista hidráulico c/prática p/firma const. de gabarito. 1.000. Av. Empr. Av. R. Branco, 151 s/loja s/09.

LADRILHEIROS, pedreiros, pintores, serventes. Precisamos urgente. Pagamos o máximo. — Apresentar-se na obra. Rua São Luiz Gonzaga, 644 — São Cristóvão.

LADRILHEIROS — Rua Frei Caneca em frente ao n.º 29. Paga-se bem. Horas extras. Procurar o Sr. Antônio Gomes.

PINTORES — Precisam-se 2 pintores na Rua Santo Amaro, 80. — Tratar c/ Fonseca.

PEDREIRO — Precisa-se. Tratar na Cecinco na Av. Rio Branco, 257, 16.º andar, com o Sr. Walter.

PRECISA-SE de 3 pedreiros e 3 serventes. Apresentarem-se na Rua Senador Vergueiro, 11 — Sr. Antônio.

PRECISA-SE de 1 carpinteiro, 2 pedreiros, 1 servente e 2 pintores, procurar Sr. Almiro. Rua Lavradio n.º 126 — 201.

PEDREIROS e serventes preciso — Seis de cada, para começar seg.-feira. Obra: R. Major Ávila, n.º 116-A. Paga-se diária de 8 a 8,80.

PRECISA-SE de pintores. Praia de Botafogo, n.º 406, Loja 14 — Procurar Marcelino.

PRECISA-SE de pedreiro. Rua Riachuelo, n.º 98. Procurar Sr. Rafael.

PINTORES e carpinteiros para firma construtora. Rua Coelho Neto, 25 — Laranjeiras — 45-4394.

PEDREIROS e Carpinteiros. Precisam-se — Av. Ernani Cardoso, 424.

PEDREIROS — Rua Frei Caneca, em frente ao n.º 29 — Paga-se bem. Horas extras — Procurar o Sr. Antônio Gomes.

PRECISA-SE de mestre de obras para trabalhar na Ilha de Jaquanum — Itacurucá — Est. do Rio — Tratar tel. 52-6725, Marinaldo.

PINTORES — Construtora precisa para obra, na Rua Itapiru 1 322 — Rio Comprido. (B

PEDREIROS e Serventes de Pedreiro — Precisa-se de alguns. — Maia Lacerda n.º 700, segunda-feira.

PEDREIROS e serventes para serviço fixo, Rua Conde de Bonfim, 685, loja J, Sr. Campos — Tijuca.

PEDREIRO — Precisa-se oficial para obra na Penha. Exigem-se referências. Tratar Rua General Polidoro, 30 — Botafogo.

PRECISA-SE de bons pintores — Apresentar-se segunda-feira na R. Barão da Tôrre n. 267.

PRECISA-SE de canteiros para cortar granito na Rua do Ouvidor n. 98.

PINTORES — Precisam-se, apresentar-se na Rua 24 de Maio n.º 270-B (Rocha).

PRECISA-SE de pedreiros com experiência. Tratar com José Dias. Obra Rua General Argolo n. 90 — São Cristóvão.

SERVENTES com experiência de construção civil. Precisa-se competentes, [illegible] — Rua Miguel Ângelo, 754.

SERVENTES — Precisa-se de 4 p/ demolição. Rua General Roca 598 — Praça Saens Peña — Tijuca.

SERVENTE de obras construção precisa-se. Vir munido de documentos para trabalhar. Av. Maracanã, esquina de Deputado Soares Filho, na obra.

ELETRICISTAS — RADIOTÉCNICOS

ELETRICISTA com prática de letreiros gás neon e fluorescente. Rua Estácio de Sá, 150 — Artex.

ELETRICISTA ENROLADOR — 2 vagas. Rua Ana Leonídia, 259-A. Engenho de Dentro.

ELETRICISTA E BOMBEIRO meio oficial. Precisa. Paga-se bem — Tratar seg.-feira na Rua Benjamim Constant n. 86. Glória.

ELETRICISTAS — Precisam-se com bastante prática, principalmente em serviços de bancada — aparelhos eletro-domésticos e industriais — Favor só se apresentar quem realmente tenha a prática solicitada. LOJAS AMERICANAS — Rua Lopes de Souza, 55 — Francisco Sá.

RADIO-TÉCNICOS — Preciso para transistor. Muito serviço e bom ordenado. Praça Ver. Antônio Cunha, 36 — Austin, Estado do Rio.

GRÁFICOS

AJUDANTE de impressor — Precisa-se, na Rua Sorocaba, 696 — Botafogo, com prática em máquina Off-Set Soma. Trazer carteira profissional.

AJUDANTES DE OFF-SET — Gráfica admite. Tratar à Rua Sinimbu, 503 — entrada pela Rua São Luiz Gonzaga, 921.

COMPOSITOR — Precisa-se competente (comerciais, livros e revistas). Rua do Propósito, 47, às 07,30 hs. — Sr. Relmas.

COMPOSITOR gráfico, com prática de paginação, muito competente, precisa-se na Rua Moncorvo Filho, 44.

COMPOSITOR e [illegible] que saiba cortar. Precisa-se. Rua Sampaio Ferraz, 23-A — Estácio.

COMPOSITOR TIPOGRÁFICO — Precisa-se de elemento com boa vontade. Necessário saber imprimir em Minerva e Vitória. Folga sábados e domingos. Rua São Francisco Xavier, 357-D, fundos — Sr. Wilson.

COMPOSITOR GRÁFICO — Precisa-se na Rua do Senado, 204.

COMPOSITORES — Precisam-se com muita prática de trabalhos comerciais, na Rua do Senado n. 232.

CORTADOR DE PAPEL para gráfica. Rua Clarimundo de Melo, 366 B.

CARTONAGEM — Precisa-se de um riscador urgente. Rua Getúlio Vargas 1 741, Nilópolis. Telefone 2900.

COMPOSITOR — Gráfica precisa. R. Jardim Botânico, 602. — Tel. 26-2764.

CORTADOR que encaderne — Precisa-se à Rua Joaquim Silva, 82 A — Lapa.

COMPOSITOR que distribua — Rua Barão de São Félix, 7-A.

COMPOSITORES — Precisam-se c/ prática em paginação. Conhecendo monotipo, ótimo salário. Rua Matipó, 115. Jacaré. Tel. 49-7821.

COMPOSITOR — Tipografia — Beco do Bragança, 26 — Centro.

COMPOSITOR gráfico — Precisa-se na Avenida Marechal Floriano, n.º 37.

COMPOSITOR — Com prática, precisa-se à Rua Teixeira Júnior, 405-A, São Cristóvão.

CARTONAGEM — Precisa-se de moças e rapazes com prática à Rua Aurélio Valporto, 82-A - Mal. Hermes.

CORTADOR — Precisa-se Gráfica Astral à Rua Cel. Ademaro Costa, 121, próx. EFCB.

CARTONAGEM — Precisa-se môças com prática e grampeador. R. São Francisco Xavier, 390.

DISTRIBUIDOR — Tipografia precisa competente — Livramento, 138 - 7.º andar.

ENCADERNAÇÃO — Precisa-se de costureiros e dobradores na Rua Matipó n. 115 — Jacaré.

ENCADERNADOR — Precisa-se — Gráfica Astral. Rua Cel. Ademaro Costa, 121 — Prox. E. F. C. B.

ENCADERNAÇÃO — Precisa-se de costureiros para máquina Brehmer, dobradores de máquinas e margeadores. Tratar na Rua Frei Caneca, 224 — Sr. Roberto.

GRÁFICA — Precisa-se Auxiliar para composição — Rua Riachuelo, 97.

GRÁFICO — Precisa-se impressor para máquina Minerva. Avenida Itaoca, 342 — Bonsucesso.

GRÁFICA — Precisa-se de compositores. Paga-se bem. Rua do Carmo, 63.

GRÁFICA — Precisa-se impressor Minerva. Rua do Carmo, 63.

GRÁFICOS — Impressores — Precisam-se com bastante experiência para máquina Nebiolo automática BB e Mariani manual AA, à Rua Luís de Camões, 74. — Centro.

GRÁFICOS Oficiais Compositores — Precisa-se de compositor — impressor minervista — Impressor de Miller. — Apresentarem-se com documentos à Rua Barão de São Félix, 85 — Sr. João.

GRÁFICA — Precisa-se compositor — Rua Riachuelo, 97.

GRÁFICOS — Precisa-se compositor e distribuidor, — Rua Frei Caneca, 232.

GRÁFICOS — Precisa-se impressores para máquina Kelly e Minerva Ideal. — Rua Frei Caneca, 230.

GRÁFICA — Precisa-se Auxiliar p/ chefia. Impressão Off-Set — Rua Riachuelo, 97.

GRÁFICA — Admitem-se ajudantes de Off-Set. Tratar à rua Sinimbu, 503 — entrada pela Rua São Luiz Gonzaga, 921.

GRÁFICO — Precisam-se de rapazes com pequena prática de impressão — À Rua General Argolo, 33 — São Cristóvão.

GRÁFICA — Precisa-se ajudante encadernação e taloeiro, Rua Riachuelo, 97.

IMPRESSOR — Máquina Heidelberg — Precisa-se competente — Rua do Propósito, 42, às 07,30 hs. — Sr. Relmas.

IMPRESSOR — Precisa-se à Rua Picuí, 876 — Rocha Miranda.

IMPRESSOR — Precisa-se para máquina Minerva. Rua São Bartolomeu, 124 — Vigário Geral. Pode tratar hoje ou segunda-feira até 12 hs.

IMPRESSOR — Precisa-se um Minervista bom, à Rua Campos da Paz, 55 — Rio Comprido.

IMPRESSOR — OFFSET — Precisa-se de impressor para Chief 24, com grande habilitação profissional. Paga-se bem a pessoa competente. Dirigir-se à Rua Felisbelo Freire, 671 — Ramos. Sr. Djalma.

IMPRESSORES — Precisa-se de impressor para máquina automática formato A na Rua Maia de Lacerda, 700 — Rio Comprido.

IMPRESSOR: Máquina automática cilíndrica Eickhoff — Rua Neri Pinheiro, 338.

IMPRESSORES — Para máquina Minerva manual. Ótimo salário, semana de 5 dias. Apresentar-se à Rua Santos Rodrigues, 264 — Sr. Sebastião. (Esta rua começa na Maia Lacerda perto do Largo do Estácio).

IMPRESSOR — Preciso para máquina automática oficina marca [illegible]. Rua Benedito Hipólito, 195.

IMPRESSOR — Precisa-se para máquina Minerva manual à Rua Teixeira Soares, 85-A — Pça. da **Bandeira.**

IMPRESSOR MULTILITH 1 250 — A Gráfica Atlântica necessita com urgência, serve mesmo com pouca prática. Bom ambiente de trabalho e semana de 5 dias. Apresentar-se a Dª Nadya, Rua Barão de Itapagipe, 225, 3.º andar — Rio Comprido.

MECÂNICO — Precisa-se 1/2 oficial. Gráfica Rua Riachuelo, 97.

OFFSET — Precisa-se ajudante. Rua Matipó 115. Tel. 49-7821 — Jacaré.

PRECISA-SE linotipista — Avenida Guilherme Maxwell, 234 — Bonsucesso.

PRECISA-SE compositor tipográfico c/ prática — Av. Marechal Câmara, 271 — Gr. 1 104 — Salário NCr$ 220,00.

PRECISA-SE de encadernador e corte impressor. Rua Cândido [illegible] Júnior n.º 70 — Costa Barros.

TIPOGRAFIA — Precisa-se de 2 compositores e 1 encadernador que saiba cortar. Rua Prefeito Olímpio de Melo, 1 382 — São Cristóvão.

TIPOGRAFIA — Precisa-se de cortadores. [illegible] Filho, 109.

TIPOGRAFIA — Precisa-se de compositor na Rua Leandro Martins, 45 — Centro.

TIPOGRAFIA precisa compositor distribuidor — Rua [illegible], 71-A — Brás de Pina.

TIPOGRAFIA — Precisa-se compositor e 1 menor p/ margear — Rua Paim Pamplona, 465 — Sampaio.

TIPOGRAFIA — Impressor 1/2 oficial máquina Minerva de prato e margeador cilindro. A Planêta, Rua Aristides Lôbo, 243.

TIPOGRAFIA — Precisa-se margeador — Av. Amaro Cavalcânti, 2 171 — Engenho de Dentro.

TORNEIROS — FRESAD. — AJUSTADORES

PRECISA-SE de torneiros mecânicos — Procurar o Sr. José na Av. Itaoca n. 1 463 — Bonsucesso.

TORNEIRO MECÂNICO — Precisa-se de bom profissional que trabalhe ligeiro em precisão, com 10 anos de prática no mínimo ou curso do SENAI. Paga-se bem. Semana 5 dias. Apresentar-se com documentos na Rua Almirante Ari Parreiras, 508 — Rocha.

TORNEIRO — Precisa-se p/ fábrica de móveis. Rua Honório, 1 427 — Cachambi.

TORNEIRO — Precisa-se de meio oficial — Rua Gil Gefrée, 107 — Higienópolis — Tel.: 30-2337.

TORNEIRO MECÂNICO — Precisa-se oficial com prática e recuperação em peças de automóveis. Tratar Rua Teodoro da Silva, 689 — Vila Isabel.

TORNEIROS mecânicos e mecânicos ajustadores, precisam-se, Rua Dona Luísa, 188 — Inhaúma.

TORNEIRO MECÂNICO — Precisa-se para indústria à Rua Álvares de Azevedo, 538.

TORNEIRO MECÂNICO — Precisa-se de 1 para trabalhar em Guapimirim, perto de Magé. Paga-se NCr$ 110,00 mensais, quarto, e prêmio de produção. Semana de 5 dias. Tratar na R. General Caldwell n. 217-GB.

SAPATEIROS

ATENÇÃO — Precisam-se montadores sapatos de senhora — Trav. Paiva Brito n. 24 — Inhaúma.

BALCÃO — Precisa-se para acabamento de calçados. Atende-se no domingo até as 10 horas. R. Carolina Machado 268 — Madureira.

CORTADOR DE PELES — Precisa-se p/ sandálias de homem. Rua [illegible] 760 — Ricardo de Albuquerque.

CALÇADOS ARACATI LTDA — Precisa-se cortadores de peles e viradores. R. Felipe Frutuoso, 47 — Campinho.

FÁBRICA DE CALÇADOS — Preciso montadores sapatos esporte e brotinho. — Rua Montevidéu, 1 133 Penha.

FÁBRICA DE CALÇADOS — Preciso cortadores e oficiais de brotinho. Rua Montevidéu, 1 133 — Penha.

FÁBRICA sapato — Precisa-se pespontador p/ trabalhar em casa, e môça pespontadeira p/ trabalhar na oficina c/ obra esporte e Luiz XV — Rua Arquias Cordeiro, 452.

FÁBRICA de Calçados senhoras precisa cortadores de peles, caixeiros de balcão e oficiais acabadores à mão. Não trabalha aos sábados. Tratar hoje p/ começar amanhã — Rua Teodoro da Silva, 779 — Vila Isabel.

MENORES — Fábrica de Calçados de Senhoras — Precisa-se de môças menores c/ alguma prática de calçados. Av. Teixeira de Castro, 65 — Bonsucesso — Sr. Zannis.

MESTRE sapateiros, colador de solas e frisador, precisam-se. Rua Firmino Franco 96 — Madureira.

OFICIAL DE LUIZ XV — Precisa-se para trabalhar em oficina, R. do Resende, n.º 129, sob.

PRECISO pespontadeira para calçados, montador com bastante prática e duas môças, preferência menor. Rua Mariz e Barros, 860 sala 2.

PRECISA-SE de cortador de peles para a fábrica de calçados Orquídea Ltda., estabelecida na Rua Orquídea, 139 — Nilópolis, Est. do Rio, Perto do Campo do Nova Cidade.

PRECISA-SE de montadores para obra esporte. Paga-se bem. Urgente. Rua Rego Monteiro, 45 — Cordovil.

PRECISAM-SE de cortadores e 10 pespontadores para sapatos Luiz XV e esporte. Tratar na Rua do Senado, 306.

PRECISA-SE de montador e uma pespontadeira para sapato esporte. Rua Marechal Marciano, 1 067 — Realengo.

PRECISA-SE de Oficial de sapateiro Luiz XV. Rua Senador Dantas, 95 — fundos.

PRECISA-SE de pespontadores, obra esporte de senhoras. R. Gonçalves Lêdo, 59 — Centro.

PRECISA-SE, assentador de saltos calçados de homem. R. Leôncio de Albuquerque, 20-A. Esq. da R. do Livramento.

PRECISA-SE de cortador para calçados de senhora. Av. João Ribeiro, 475 — Terra Nova.

PRECISA-SE pespontadeira com prática para calçados de senhora, Av. João Pessoa, 419 — Olinda.

PRECISAM-SE apontadores e lixadores obra esporte senhora, à R. Lopes Ferraz, 155 — Tel. 54-2526 entrar pela Fonseca Teles — São Cristóvão.

PRECISA-SE de montadores para esp. e Luiz XV, fábrica nova. Paga-se bem. À Rua Engenheiro Francisco Passos, n.º 100-A — Penha.

PRECISA-SE de uma pespontadeira para sapatos esporte e sandálias — Rua Isidro Rocha, 1254 c 2 — V. Geral (Rua da Volvo do Brasil).

PRECISA-SE cortadores e ajudantes para cortar sandálias, obra ligeira, paga-se bem, — Rua Cuba, 223 — Penha.

PRECISA-SE 1 oficial de sapateiro consertos em geral. Rua Uruguai, 194 loja 15.

PRECISA-SE de um cortador para biscate na Rua Engenheiro Francisco Passos, 167 — Penha.

PRECISA-SE — Pespontadeiras para obra sport fino à Rua Gravataí n.º 56 — Jacaré.

PRECISA-SE de caixeiro de balcão para limpeza de calçados esporte de senhora. Rua Itagipuru, 31 — Parada de Lucas.

PRECISA-SE bom caixeiro de balcão Luiz XV. Rua Conde de Bonfim, 795.

PRECISA-SE oficial sapateiro, obra Luiz XV, colado. Rua Conde de Bonfim, 795.

PRECISA-SE bom cortador, obra Luiz XV. Rua Conde de Bonfim, 795.

PRECISA-SE de cortadores, na Trav. Carlos Xavier n. 304 — 312 — Madureira.

SAPATEIRO — Precisa-se de caixeiro de balcão, cortador para biscate. Rua Silva Pinto, 72 — Vila Isabel.

SAPATEIRO — Precisa-se de montador e balcão para obra de senhora. Tratar têrça-feira à Rua **São Januário, 888-A.**

SAPATEIRO MONTADOR — Acabador Brotinho, paga-se bem. R. Paim Pamplona, 98 — Sampaio.

SAPATEIRO CORTADOR — Obra esporte, paga-se bem. Rua Paim Pamplona, 98 — Sampaio.

SAPATEIRO — Precisa-se de montadores, viradores e pespontadores para casa. Rua Divisória, 255 — Bento Ribeiro.

SAPATEIROS — Precisam-se cortadores e caixeiro balcão, Rua Ana Neri, 49 B. São Cristóvão. Perto Largo Pedregulho.

SAPATEIROS — Precisa [illegible], à R. Júlia Lopes Almeida, 8 — Rua Andradas.

SAPATEIRO — Precisa [illegible] e virador para balcão na Rua Júlia Lopes Almeida, 8 — Rua Andradas.

SAPATEIROS — Cortador de peles e cortador virador. Precisa-se. Rua Honório, 1244, fundos — Cachambi.

SAPATEIRO — Precisa-se montador e cortador de sandália com prática — Av. Nossa Senhora de Copacabana, 581 sobreloja 222.

SAPATEIROS — Precisa-se de bom cortador de Luiz XV, à Rua Luís de Camões, n.º 75-A, Para biscate, paga-se bem.

SAPATEIRO — Precisa-se para consertos e obras novas. — Av. dos Democráticos, 590, loja 13-B — Bonsucesso.

SAPATEIROS — Precisam-se de caixeiros de balcão, profissionais, Rua General Belford, 190, s/ 201 — Estação do Rocha.

SAPATEIROS — Acabadores para sete instrumentos. Paga-se bem. Rua Tenente Franca, 87 — Cachambi.

SAPATEIROS — Precisa-se de 10 acabadores, 8 montadores, 5 pespontadores e 4 caixeiros de balcão, para sapatos de senhoras. Av. Teixeira de Castro n. 65 — Bonsucesso, falar com Sr. Zannis.

SAPATEIRO — Precisam-se bons cortadores e montadores. Paga-se bem. Rua General Dionísio, 584 — Junto à Garagem da Urban.

SAPATEIROS — Precisa-se de 15 sapateiros oficiais em Luís XV — Rua Professor Cabrita n. 120 — 122 — S. Camara.

DIVERSOS

ATENÇÃO — Professores, bancários, funcionários, comerciários, admite-se para trabalhar em relações públicas sem horário certo, à base de comissão, Rua do Rosário n.º 107 — 5.º andar, Sala 602.

ANALISTA MÉTODOS PRODUÇÃO — Cia. americana admite com 3 anos de experiência. Contrôle de balancetes de linha/produção, Análise de processo, Sistema de tempo MTM WOSK, FACTOR, GSK, MTS. Inicial 700. Av. R. Branco, 156, s. 2 828.

BOLSAS — Precisam-se oficiais de mesa. R. 21 de Abril, 63 — Quintino.

BOMBEIRO MECÂNICO — Importante firma procura c/ prática em instalações hidráulicas industriais. Ótimo salário. Tratar na Av 13 de Maio, 23 sala 614.

ESTOFADOR — Precisa-se para [illegible]. Dá-se de empreitada. — Praça [illegible], 42-A, Inhaúma.

ESTOFADOR — Competente, precisa-se — Rua Ferreira de Menezes, 269 — Engenho da Rainha.

FÁBRICA de Bolsas — Precisa de môças ajudantes mesa — Largo do Machado, 29, sobreloja 202.

FÁBRICA DE BOLSAS Souvenir precisa de colocador de armação com bastante prática em bôlsa fina de couro, Rua da Conceição, 15, sobrado.

FERRAMENTEIROS — Para Ferramentas de Corte Repuxo. Bom Salário. Semana de 5 dias. Apresentar-se à Rua Professor Antônio Henrique de Noronha, 37-39 — São Cristovão.

FUNILEIRO para consertos em geral de lustres, aparelhos de café, etc. Precisa-se na Avenida Mem de Sá, 31 — Lapa.

FÁBRICA DE BOLSAS — Princesinha — Precisa-se rapaz com muita prática de mesa e colocar armação. Rua Ouvidor 86.

FUNDIDOR de metal. Precisa-se um bom com bom ordenado. R. da Rocha n.º 220. Tel. 48-6144.

FÁBRICA de porta-notas e bôlsas — Precisam-se oficiais de porta-notas e bôlsas. Rua do Livramento, 138 — 2.º and.

FÁBRICA DE BOLSAS — Precisa-se de bons oficiais de mesa. Rua S. Luís Gonzaga, 2 120-A.

FÁBRICA DE BOLSAS DYSMAN: precisa de MOÇAS oficiais de mesa e ajudantes com bastante prática artigo de couro. Rua Professôra Ester de Melo, 110 — BENFICA.

FÁBRICA DE BOLSAS — Precisa-se de costureiras com prática de mesa e uma oficial de mesa na Av. Teixeira de Castro n. 65 — Procurar o Sr. Armando.

FÁBRICA DE BOLSAS DYSMAN — Precisa modeladores com muita prática artigo fino de couro. — Rua Professôra Ester de Melo, 110 — BENFICA, tel. 28-7269 — Sr. Arnaldo.

FÁBRICA DE MOLDURAS precisa de oficial de acabamento ou ornamentação. Rua Senador Pompeu, n.º 10.

INDÚSTRIA de Borracha procura um elemento bem prático em fabricar: mangueiras, passadeiras, prensados etc. Dá-se comissão, interêsse ou retirada. R. Senhor dos Passos, 90 — 1.º andar.

INSTALADOR de ar condicionado, com prática e referências. Precisa-se de 2. Rua do Lavradio, 118, Loja. Tel. 52-3239.

LUSTRADOR — Lustro, faço decapê e laqueado, serviço garantido — Antônio Silva — 58-7261.

MONTADOR INDUSTRIAL — Firma de grande conceito procura elemento c/ prática em solda elétrica, e acetileno, caldeira leve e alguma coisa de tôrno. Ótimo salário. Tratar na Av. 13 de Maio, 23, sala 614.

MOÇAS — Precisam-se com prática de passamanaria para fábrica de botões. Tratar na Rua Indiana, 52 — Cosme Velho.

MEIO OFICIAL de pintor a pistola. Precisa-se à Av. Mem de Sá, n.º 302. Tratar com Sr. João.

MECÂNICO com conhecimento de máquinas de costura industrial, de casear, pregar botões, chulear de 3 agulhas etc. Precisa-se de um para dar assistência geral — Rua Teófilo Otoni, 40, das 9 às 18 horas.

MECÂNICO DE REFRIGERAÇÃO — Precisa-se com prática de ar condicionado e geladeira que tenha conhecimento de parte elétrica, salário a combinar ótimo local de trabalho. Tratar com Sr. Antônio, Rua da Passagem, 93. Tel.: 46-5821.

MODELADOR com prática de letreiros em acrílico. Rua Estácio de Sá, 150 — Artex.

OPERÁRIOS — Precisam-se com prática de engarrafamento bebidas. Estr. Monteiro, 649 — Campo Grande.

POLIDORES — Para peças miúdas. Admissão imediata. Semana de 5 dias. Apresentar-se à Rua Professor Antônio Henrique de Noronha, 37-39 — São Cristóvão.

PROFISSIONAL em conserto de isqueiro. Precisa-se competente e que entenda de chaves. Paga-se bem. R. Ouvidor, 50 — Sr. Domingos.

PINTOR à pistola. Precisa-se de meio oficial para ar condicionado. Rua do Lavradio, 118, Loja. **Tel. 52-3239.**

PRECISAMOS para ind. metalúrgica de 1 oficial serralheiro — meios oficiais serralheiros e meios oficiais torneiros. Necessário experiência anterior e idade até 38 anos. — Rua Teófilo Otoni, 123, sala 803 — Centro.

PINTOR — Precisa-se de um que trabalhe bem a pistola para [illegible] — Av. [illegible] Barroso, [illegible], s. 904, Sr. [illegible].

PRECISA-SE de bom ajudante de [illegible] — Rua Barão de [illegible] Ipanema, 71-A. Copacabana.

PASSADORES — FJORD INDUSTRIA DO VESTUÁRIO precisa com prática. Tratar a R. Oficinas, 193 E. Dentro.

REMALHADEIRA para malharia — Precisa-se com prática em máquina de remalhar — Paga-se muito bem, salário e prêmio de produção. Rua do Rosário, 140, sobrado.

[illegible] — Precisa-se p/ [illegible] de artefatos de [illegible] na Rua [illegible], 230 — [illegible].

SERRALHEIRO para letreiros luminosos, com prática. Tratar na Rua Estácio de Sá, 150 — Artex.

SILK-SCREEN — Precisa-se ajudante prático para impressão em vidro. R. Bonsucesso, 123 [illegible].

SERVENTE — Precisa-se para ajudar dentro [illegible] — Rua Jorge Rudge, 135 — Maracanã.

TECELÃO — Precisam-se de dois para máquinas retilíneas em Fábrica de Malhas. Rua Goiás, 566 — Piedade.

TORNEIRO — Ajudante — Precisa-se em fábrica de botões. Tratar segunda-feira na Rua Indiana, 52 — Cosme Velho.

VIDRACEIRO — Precisa-se de oficial de vidraceiro, na Rua Arquias Cordeiro, 450.

OFÍCIOS E SERVIÇOS

ALFAIATES — COST.

ACABADEIRA PARA TRABALHAR EM CASA. Precisa-se para fazer bainha, pregar botão e mosquear, do. Tratar com D. Rita, Av. Copacabana, 709, gr. 1201. Preferência quem more Zona Sul.

AJUDANTE de buteiro para paletó, que sirva bem, precisa-se à Rua Gonçalves Dias, 53 (Soares e Maia).

ALFAIATES — Precisamos competentes, com prática de industrial, para trabalhar na Fábrica de Roupas Tavares. Fornecemos lanche à tarde e assistência médica. Fechado aos sábados. Rua Figueira de Melo, 442, perto do Campo de S. Cristovão.

ALFAIATE — Ajudante Buteiro. Precisa-se de um ajudante para serviço fino. Rua Sen. Dantas 44, 2.º andar.

ALFAIATE — Precisa-se de um bom oficial de calça obra fina, favor trazer amostra. Rua Evaristo da Veiga 47 s/ 508.

ACABADEIRA — Precisa com prática e referências. Rua Nascimento Silva, 510 — Ipanema.

ALFAIATE — Precisa-se de ajudante com prática. Av. 13 de Maio 47 — Sala 2 604.

ALFAIATE — Precisa-se de um bom oficial de paletó. Pede-se amostra. Rua Delgado de Carvalho, 87 ap. 402 — Largo da Segunda Feira.

ALFAIATES E COSTUREIRAS — Fábrica de calças para homem, está admitindo calceiras, costureiras, môças menores, passadores e calceiros. Admite-se em quantidade. Dá-se assistência médica. Refeições no local. Semana de 5 dias. Tratar com Sr. ALVAREZ — Tel. 58-2330. Endereço: Rua Ferreira Pontes, 550 — Andaraí.

ATENÇÃO — Precisam-se acabadeiras para malhas, vestidos e blusas linha. Copacabana, 664 — loja 5.

ALTA COSTURA — Costureira oferece para costura em casa de família. Tel. 25-3452 de segunda a sexta, partir das 8 às 15 hs.

ALFAIATE — Precisa-se buteiro para obra fina, Rua Senador Dantas n. 7-A, 2.º andar.

ACABADEIRAS — Fábrica de confecções para senhoras precisa com prática comprovada de outras fábricas para arremate de vestidos e casaquinhos — Tratar Rua Santos Rodrigues, 255 — 3.º and. — Estácio.

ALTA COSTURA — Costureira de alta classe aceita encomendas de vestidos somente feitio. Dona Neusa — Tel.: 25-7300.

AJUDANTE de costura. Precisa-se. Rua [illegible], 80 — 404, esta Rua começa no 700 da Bartolomeu Mitre.

BORDADEIRA para paletós e costureira, preciso, pode morar. — Tel. 45-0378.

BOAS COSTUREIRAS para fábricas de calças e menores aprendizes, precisam-se. Rua Sta. Mariana, 337 — 1.º — Bonsucesso — Itaóca.

BORDADEIRA À MÃO — Ponto cheio e rococó, Rua Pracinha Wallace Pais Leme, 1 605 — Nilópolis.

BUTEIROS — CALCEIROS — A Casa José Silva-Confecções S.A. precisa de elementos com prática. Apresentar-se ao Sr. Sílvio Cunha, no Dep. Pessoal, Av. Barão de Tefé, 34, com documentos.

COSTUREIRA — Precisa-se, com prática de vestidos finos. Constante Ramos, 120.901.

COSTUREIRA para biquínis de praia. Rua Barata Ribeiro, 49.

COSTUREIRAS — Precisam-se com bastante prática em fábrica de calças, na Av. do Exército, 13 sala 207.

CALCEIRO — Precisa-se para serviço fino, serviço interno. Paga-se bem Largo do Machado 29, loja 6.

COSTUREIRA — Com prática — Zona Sul, não trabalha sábado — 27-3875.

CALCEIRA — Precisa-se à Rua Barata Ribeiro, 49.

COSTUREIRA (O) — Urgente. — Paga-se bem. Tratar na Rua Toneleros n. 171 — c 7.

CONFECÇÕES NEIDE LTDA. — Rua Visconde de Santa Cruz n. 296 — Eng. Nôvo — Tel. .... 29-4150 — Precisa-se de costureira externa.

COSTUREIRA — Precisa-se com prática em soutiens. Vagas para P.P. SKADA, bôjo na capa e pregar elástico. — Cia. Sayonara de Roupas. — Rua Bolívia, 39 — E. Nôvo.

COSTUREIRA — Precisa-se com prática de confecção de senhora, vestidos, paga-se bem, da para fora. Rua Costa Barros, 8, seg. Alexandre Mackenzie.

COSTUREIRAS — Precisam-se c/ prática de calças de criança. Av. Ministro Edgar Romero, 398. — Madureira.

CALCEIRAS E COSTUREIRAS — Confecções UNITEX admitem boas profissionais. Semana de 45 hs. Serviço médico gratuito e remédio com 50% a menos do preço de laboratório. Restaurante no local. Sábados livres. Av. Suburbana, 3229 em frente ao Viaduto de Del Castilho.

COSTUREIRA — Para máquina de bainhas, duas agulhas, em Fábrica de Malhas. Rua Goiás, 566 — Piedade.

COSTUREIRAS em fábrica de blusas, precisam-se. Semana de 5 dias. Av. Gomes Freire, 181 — 1.º andar.

COSTUREIRAS — Precisam-se de profissionais com prática de costura esporte para senhoras. Rua Júlia Lopes de Almeida, 7 — 2.º andar, fim da Rua dos Andradas.

COSTUREIRA PARA TRABALHAR EM CASA — Precisa-se com prática em vestido, saia, short, calça, trazer uma peça feita para não fazer experiência. Tratar c/ D. Cremilda, Av. Copacabana, 709, grupo 1201.

CALCEIRA PARA MENINO, precisa-se para costurar em casa. Tratar com D. Luzia, Av. Copacabana, 709, gr. 902.

CALCEIRO — Precisa-se de bom calceiro ou calceira na Rua Senado n.º 7, fundos — Sr. Orlando.

COSTUREIRA para pregar golas, com muita prática serviço externo. Rua Francisca Melo, 16, esquina Amaral Peixoto, 700 — Nova Iguaçu.

COSTUREIRAS — Externas com prática na confecção de Shorts e Bermudas para meninas, precisa-se de muitas. Paga-se bem e faz-se entrega das costuras a domicílio. Tratar à Av. Suburbana, n. 5020.

COSTUREIRAS com prática em confecções de calças para homem. Precisa-se à Rua General Gustavo Cordeiro de Farias 79 — Benfica.

CALCEIRAS e aprendizes menores com prática de fábrica de calças, precisam-se — Av. Gomes Freire, 47, 1.º andar.

CALCEIRAS — Precisamos competentes, com prática de máquina industrial, para trabalhar na Fábrica de Roupas Tavares. Fornecemos lanche de tarde e assistência médica. Fechado aos sábados. Rua Figueira de Melo, 442 — perto do Campo de S. Cristóvão.

COSTUREIRAS — Com prática de máquina industrial, precisa-se p/ confecção de blusas. Rua Senador Furtado, 16 (P. da Bandeira), com Sr. Gonçalves.

COSTUREIRAS internas para confecções e trabalho nôvo, muita prática em confecções para senhoras, precisam-se à Rua Gonçalves Dias 53.

COSTUREIRAS E AJUDANTES — Precisamos para vestidos finos. Exige-se prática, alta costura. Av. N. S. Copacabana, 1072, sala 1007 — Zilda Mendes.

COSTUREIRAS-Externas p/ calças plásticas e outros serviços em tecidos prático e rendoso. Tratar na Rua São Francisco Xavier, 874 — Estácio.

COSTUREIRAS-Externas calcinhas plásticas fácil fabricação de preferência c/ prática, tratar na Rua Vaz Lôbo, 817 — Vaz Lôbo.

COSTUREIRAS — Para serviço externo calças plásticas e outros. Tratar na Av. Camões, 467 — Penha Circular.

COSTUREIRAS — Admitimos boas costureiras com prática comprovada para camisa social e esporte. Sábados livres. Rua da Alfândega, 146, 1.º andar.

COSTUREIRA — Precisa-se c/ prática de alta costura, inútil se apresentar sem competência. Rua Gal. Roca, 463 — 101. Abigail.

COSTUREIRAS — Precisa-se de overloquista e acabadeiras com prática de fábrica, confecções de senhoras. Rua do Catete, 112-A, 2.º andar.

COSTUREIRA de alta costura — Precisa-se. R. Dias da Rocha, 25 apartamento 1001.

COSTUREIRAS — Precisam-se para costurar bermudas de homem serviço externo. Trazer documentos, na Rua Senhor dos Passos, 186, sob.

COSTUREIRA — Precisa-se, com urgência. Prática em vestidos finos, serviço interno. Salário inicial 150,00. Semana de 5 dias. Copacabana, 861, sala 1002.

COSTUREIRAS externas. Precisa-se p/ blusões. Av. Gomes Freire 196 — 702.

COSTUREIRAS EXTERNAS — Precisa-se com prática. Fábrica calções esportes e conjuntos crianças. Estrada Portela 247-B — Madureira.

CORTADOR — Fábrica de confecções de senhoras, precisa com muita prática. Paga-se bem. — Tratar Av. Gomes Freire, 559, s/ loja, tel. .. 42-5314 com Sr. David.

COSTUREIRAS — Precisa-se com prática comprovada em camisas e blusões. Apresentar (maiores e menores), na Rua [illegible], 179 — Olaria. Bom salário, assistência médica. Semana de 5 dias, etc.

CALCEIRAS externas. Preciso mais de cem que morem perto. Pago bem. Tenho muito serviço. Rua Roberto Silveira, 31 — Parque União — Bonsucesso, perto da ponte do Galeão.

CALCEIRAS externas. Precisamos muitas, para fechar bermudas, calças de adulto, rapaz e criança. Rua Buenos Aires, 217 sobrado.

CALCEIRAS internas. Admitimos muitas, com prática em bolso dianteiro, bolso traseiro, fechadeira de lateral, também precisamos. Pagamos prêmio por produção. Semana de cinco dias. Rua Buenos Aires, 217 sobrado.

CORTADEIRA — Preciso com prática e referência. Rua Nascimento Silva, 510 — Ipanema.

COSTUREIRA — Precisa-se com bastante prática de vestidos, saias e conjuntos. Paga-se bem. Rua da Alfândega 203, 1.º and.

COSTUREIRA — Precisa-se para roupas de mocinhas e crianças e uma balconista. Tratar na Av. Copacabana, 1 313-A.

CALCEIRA — Precisa-se Visconde de Pirajá, 111-E.

COSTUREIRA PROFISSIONAL — Precisa-se p/ shorts c/ barquilhas e camisas sport. Exige-se competência e perfeição que tenha trabalhado em fábrica do ramo. Tratar na Av. Gov. Roberto Silveira, 218 — Nova Iguaçu.

COSTUREIRAS — Precisa-se internas e externas para confecção fina de crianças, Paga-se bem. Tratar na Rua Visconde Pirajá, 365 — sala 202.

COSTUREIRA EXTERNA — Precisa-se com muita prática em fábrica de confecção de senhoras, Favor apresentar-se sòmente quem estiver em condições. Paga-se bem — Tratar na Rua da Carioca, 40 — 1.º andar.

COSTUREIRA ou ajudante para vestidos finos, que saiba fazer casa inglêsa — 46-0214.

COSTUREIRAS EXTERNAS — Precisam-se para vestidos. Habilitadas com c.f. Trabalho permanente, P.B. — R. Major Ávila, 455, lojas 8 e 9. Galeria Cine-Bruni, Saens Pena.

CALCEIRO — Admite-se um pagando uma vaga para trabalhar por conta própria no Ed. Santos Vahlis. Tratar na Travessa Ouvidor n. 26, 1.º and., sala 4.

COSTUREIRA com prát. de blusas finas e saias para fábrica. Precisa-se, Rua Buenos Aires, 314, sob.

CALCEIRAS — A Fábrica de Roupas Epsom S.A. Admite calceiras com prática de fábrica que tenham comprovante do curso primário — Apresentar-se na Av. Cidade de Lima, 147 — 3.º andar — Santo Cristo — Sr. Amaral.

COSTUREIRAS — A Fábrica de Roupas Epson S/A admite costureiras com prática de fábrica que tenham comprovantes do curso primário — Apresentar-se na Av. Cidade de Lima, 147 — 3.º andar — Santo Cristo — Sr. Demerval.

COSTUREIRAS — Fábrica de confecções para senhoras, precisam de várias com prática comprovada em carteira de outros empregos para vestidos, bermudas e saias. Pagamos os melhores preços da praça — Tratar com Sr. Victor — Rua Santos Rodrigues, 255 — 3.º and. — Estácio.

COSTUREIRA — Precisa-se para serviço interno, com bastante prática em confecções finas de senhoras. Paga-se bem. Rua Júlia Lopes de Almeida n.º 11 — 1.º andar (no final, da Rua Andradas).

COSTUREIRAS — Confecções de senhoras, precisamos costureiras com bastante prática de fábrica. Só se apresentar quem estiver em condições. Serviço externo. Facilitamos linhas. Rua Dias da Cruz, 148-A — Méier.

CALCEIRAS — Com prática, precisa-se de muitas. Semana de 5 dias, salário de acôrdo c/ a capacidade profissional. Tratar na Av. Suburbana, 5 820.

COSTUREIRA — Precisa-se [illegible].

COLARINHEIRO — Precisa-se com prática [illegible] — Rua Senador Furtado, 16 (P. da Bandeira) — Gonçalves.

COSTUREIRA — Precisa-se [illegible] alta costura [illegible]. Praia [illegible], 23/202 [illegible].

COSTUREIRAS — Internas e externas, vestidos, calças, saias, [illegible] com bastante [illegible].

COSTUREIRAS — [illegible].

COLARINHEIRAS — Precisa-se com prática. Fábrica de camisas. Rua São Francisco Xavier n.º 852-A.

COSTUREIRA — Precisa-se interna com muita prática. Av. N. S. de Copacabana, 423 — Sala 607.

CONFECÇÃO — Precisa-se de calceira externa e interna. Av. Rio Branco, 114 — s 61.

CAMISARIA — Precisa-se de costura externa e interna. Av. Rio Branco, 114 — s 63.

CALCEIRO (A) — Precisa-se com amostra. Praça da Bandeira, n. 109 — loja M.

CALCEIRAS — Precisa-se de diversas externas c/ muita prática. Só para tirar da máquina. Paga-se bem. Tratar na Rua Visconde de Pirajá, 111 s 210 — D. Helenice.

FJORD INDUSTRIA DO VESTUÁRIO admite COSTUREIRAS com prática em calças. Oferecemos: Café da manhã completo, serviço médico gratuito, trabalho em turnos (manhãs ou tardes livres), salário acima de 150 mil, semana de 44 horas. Apresentar-se c/ documentos à R. das Oficinas, 193 — E. Dentro. Condução: ônibus 254, 279, 626, 638, 651, 666, Caxias-Méier, Belford Roxo-Méier. Favor trazer êste anúncio.

FÁBRICA DE CALÇAS, p/ homem — Precisa-se de calceiras com prática, p/ serviço externo. Paga-se bem, na Rua Cardoso de Morais, 59 — Bonsucesso.

MOÇA — Menor de 14 a 15 anos, precisa-se para costura. Rua Senador Furtado, 16 (Fábrica) Praça Bandeira, com Sr. Gonçalves.

MENOR — Môças precisamos para indústria de confecções. Av. Barão de Tefé, 7, conj. 404. Cais do Pôrto. Armazém 2.

MODELADOR-CORTADOR — Precisa-se entre 20 a 45 anos para dirigir seção de corte de camisas sport p/ homens e crianças. Exige-se prática e competência profissional especializada. Pago bem. Tratar diàriamente com Aldemar na Av. Roberto Silveira, 218 — Nova Iguaçu — e à noite pelo telefone 2782 — Dna. Almerinda.

MODISTA — Rápido. Preços ótimos. V. baile, noiva, passeio, esporte, etc. Nossa Senhora Copacabana 661, ap. 407, 57-0967.

MESTRE em corte e costura com boas referências, que seja profissional. Paga-se muito bem. Rua Barata Ribeiro, 473-A — Copacabana.

MOÇA — Com prática corte de blusas senhora, precisa-se. Rua Senador Furtado, 16 — Praça da Bandeira, Fábrica, com Sr. Gonçalves.

MENOR — Precisa-se para arrematar costuras. Rua Barata Ribeiro, 49.

OVERLOQUISTAS — Precisamos com muita prática de malharia — Rua Taylor, 90 — Lapa.

OFICIAL DE PALETÓ — Precisa-se p/ obra fina. Favor trazer amostra, Av. Rio Branco 108 — sala 601.

OFERECE-SE costureira a domicílio. Tel. 37-8787.

PRECISO contramestra competente. Rua Farme de Amoedo, 56 ap. 301 — Ipanema.

PRECISA-SE Costureira com muita prática em roupa infantil e menina-môça. Tratar na Rua Visconde de Pirajá, 210-C.

PRECISA-SE — Acabadeira com muita prática, tratar na Rua Visconde de Pirajá 210-C.

PRECISAM-SE de boas costureiras. Paga-se bem. São Luís Gonzaga, 305, sobrado, Tel. 48-7699.

PRECISA-SE acabadeira calças. — Trav. Almerinda Freitas, 25, sala 309 — Madureira.

PRECISA-SE de costureiras e acabadeiras com prática costura infantil. Apresentar-se das 8 às 12 horas: Av. Nilo Peçanha, 1 144 — Nova Iguaçu. C/ documentos.

PRECISO calceiras, calceiros para trabalhar em fábrica, Rua Ubaldino do Amaral, 49, perto da Praça Cruz Vermelha.

PRECISA-SE calceira. Paga-se e salário, Rua Aristides Lôbo 44 ap. 203.

PRECISA-SE — De ajudante adiantada. Rua Santa Clara 23 c 1 003.

PRECISA-SE — Menor aprendiz de cortina. R. Siqueira Campos, 257. Loja 11.

PRECISA-SE auxiliar chefe, oficina confecções senhora. Peças íntimas — Rua Figueiredo Magalhães, 286 s/ 911 — Confecções D'jo ette Ltda.

PRECISA-SE ajudante de costureira — Av. Copacabana, 1 102 ap. 602 — Tel. 47-7094.

PRECISA-SE de costureira urgente p/ malharia de máquina Singer e máquina Overlok. Travessa Mallide, 10 — Tijuca — Tel. 34-3537.

PRECISA-SE costureira alta costura prática. Domingos Ferreira, 146, apto. 503, Copacabana.

PRECISA-SE ajudante para vestidos finos c/ prática, dá-se almôço e lanche. Rua Prof. Lafayete Cortes, 89 ap. 401, Tijuca.

PRECISA-SE de acabadeiras e arrematadeiras de calças e paletós, para serviço externo, que more perto de Vaz Lôbo. Apresentar à Av. Min. Edgard Romero, 955 — Vaz Lôbo.

PRECISAM-SE costureiras para quimonos, pijamas e camisolas. Dá-se para fora. Estrada Vicente Carvalho 1261. Tel. 30-4979.

PRECISAM-SE costureiras externas para saias, quimonos e calças. Só se apresentar com prática. Rua da Constituição 33 — Loja, das 8 às 11 horas.

PRECISA-SE calceiras c/ prática. Dá-se serviço p/ casa. Trazer amostra. Av. Gomes Freire, 196, sala 509.

PRECISA-SE chuliadeira à máquina, com prática em confecções. Rua General Gustavo Cordeiro de Farias n. 79 — Benfica.

PRECISA-SE de costureiras para blusões e shorts — é favor se apresentar só com prática de 8 às 11 e das 13 às 15 horas, na Rua Tenente Pimentel n. 25, s. 302 — Olaria.

PRECISA-SE contramestre para alta costura, Inf. Djalma Ulrich, 57-G — Tel. 36-7694.

PRECISA-SE bordadeira de máq. 17W12. Rua Barão de Ipanema, 71-A, Copacabana.

PRECISA-SE de cortadeira para confecção fina de senhoras. — R. Cosme Velho 174.

PRECISA-SE de costureiras para confecção fina de senhora — R. Cosme Velho 174.

PRECISA-SE — Oficiais de paletó de casemira e tergal, à Rua Senador Pompeu n. 32, 1.º.

PRECISAM-SE buteiros para confecções masculinas. Tratar à Rua Pereira Landim, 54 e 62, Ramos.

PRECISAM-SE costureiras overloquistas c/ bastante prática de malharia. Paga-se bem. Tratar Av. Copacabana, 442.

PRECISA-SE ajudante de costura com prática, ordenado 55 cruzeiros novos. Siqueira Campos, 257 ap. 1001.

PRECISAM-SE costureiras e [illegible] com bastante prática em vestidos. Rua Hilário Gouveia, 66, sala 702.

PRECISA-SE de ajudante que costure na máquina, roupa de senhora. Estrada do Sapê, 575, c 8 — Turiaçu.

PRECISA-SE de costureira para confecção de guarda pó e macacão. Rua Pereira da Costa 108. Madureira — Sra. Graziela.

SINGERISTA — Com prática em camisas de homem para trabalhar em Fábrica de Malhas — R. Goiás, 566 — Piedade.

BARBEIROS — MANIC.

ACADEMIA DE CABELEIREIROS [illegible] — Dispõe hoje mesmo sua matrícula para os Cursos de Cabeleireiro e Manicure. Rua da [illegible], 118 — Botafogo.

AJUDANTE de cabeleireiro. Precisa-se com prática e boa aparência. Tratar Av. Copacabana 1 241 — 202.

AJUDANTE CABELEIREIRA com bastante prática. Tratar têrça-feira. Av. Rainha Elizabeth, [illegible] — Copacabana.

CABELEIREIRO (A) — Precisa-se competente, prática e boa aparência. Av. Copacabana, 387, sl. 208. Tel. 57-5459.

CABELEIREIRA — Precisa-se com prática em penteados. Salão [illegible], R. Carolina Machado, 433, Madureira.

CABELEIREIRAS — Precisa-se na Rua Cupertino Durão, 79, sobrado, Leblon, com prática e boa aparência. Procurar D. Maria.

CABELEIREIRO (A) — Precisa-se, com freguesia, [illegible]. Av. Cop. 1072 ap. 502 — Copacabana.

CABELEIREIRO (A) — Precisa-se competente para salão [illegible]. Tratar Rua Humberto de Campos, 827-A — Leblon.

ESCOLA — De Cabeleireiro e Manicure. Matrículas Grátis. Curso de Manicure NCr$ 10,00. Rua General Roca, 913 s 301 — S. Peña.

ESCOLA OFICIALIZADA ensina por método moderno, prático e teórico — Cabeleireiro, Manicure e Limpeza de Pele. Curso rápido, inscr. grátis. Único est. com endereço fixo. R. Uruguai, 365 — Tijuca.

ESCOLA MODELO ensina cabeleireiros, manicures, pedicures, limpeza de pele. 4 a 6 meses. 15 mil mensais, só manicura 20 dias. Damos diploma. Prof. Ana. Pça. Teixeira da Silva, 372, c. VI — Vila Isabel.

LIMPESA DA PELE — Maquilagem, método prático e correto — Prof. Altamente capacitado para ensinar. Inscr. grátis até o dia 20, R. Conde Bonfim, 42 — Tijuca.

MANICURA nova, boa aparência, Guanabara P. Hotel, Av. Pres. Vargas 392. Tel.: 43-8808.

MANICURE — Maior escola, mais assistência ao aluno, curso rápido. Dipl. e cart. prof. — Inscr. grátis até o dia 20 — R. Conde de Bonfim, 42.

PRECISO manicure com prática, boa aparência para trabalhar em salão com ótima freguesia — Rua Santa Sofia, 84 — Tijuca.

PRECISA-SE aprendiz de cabeleireira, manicura, limpeza de pele. Ensina-se maquilagem, peruca, 9 às 18 horas. Grátis p/ modelos. Largo S. Francisco n.º 26, salas 418 e 409.

DESENHISTAS

CARREIRA de modelo [illegible]. Desenhista e pintor necessita de moças e rapazes interessados em ingressar na carreira de modelo. Não é necessário ter experiência. Paga-se por hora de trabalho. É importante que os candidatos tenham físico perfeito. Cartas com endereço, fotos ou telefone para H. Luís, Praia de Botafogo, 154 ap. 1105. Não se atende pessoalmente. O candidato deve aguardar a chamada para entrevista.

DESENHISTA — ARQUITETURA — Prec. urgente c/ 2 anos de prática, Trazer trab. Av. 13 de Maio, 47, sala 1 206.

ENFERMEIRAS — LABORATORISTAS

AUXILIAR DE ENFERMEIRA — Precisa-se com diploma, boa apresentação e bastante prática para consultório — Tratar 2a.-feira, às 11 horas com Dr. Araújo — Av. Graça Aranha, 333, s. 310.

ENFERMEIRA — precisa-se para trabalhar em Casa de Saúde. Tratar 2a.-feira das 11 às 15 horas. Rua Paulino Fernandes, 39 — Botafogo.

ENFERMEIRA — Acompanhante. Com diploma e prática em hospital, oferece-se para cuidar de doentes em casa. Tel. 47-6717. Chamar D. Abigail.

ENFERMEIRO — Com perfeito conhecimento de Banco de Sangue e transfusões, procura serviço como auxiliar médico. Tratar pelo Tel. 42-2031, Sr. Raimundo.

OFERECE-SE uma senhora com prática de enfermagem, para tomar conta de recem-nascido ou criança paralítica. Telefone 37-5664 — Severina ou Maria.

ODONTOTÉCNICO — Oferece-se — Italiano recém-chegado com larga experiência em aparelhos para correção em crianças, oferece-se para trabalhar em laboratório ou dentista particular. Telefonar para 28-7276, com o Sr. Mário.

PRECISA-SE pessoa de responsabilidade, para tratar de senhor doente. Paga-se bem. Tratar telefone 26-6774.

PRÁTICO DE FARMÁCIA — Homeopático — Precisa-se. Farmácia Homeopática [illegible]. Rua Teodoro da Silva, 936-A — Exigem-se referências.

PRECISAM-SE de duas enfermeiras particulares para tratar de uma môça que foi acidentada e está em recuperação, sendo uma para o turno da manhã e outra para o da noite. — Tratar na Rua do Matoso, 165, casa 1 — Tel. 54-1631.

PRECISA-SE enfermeira acompanhante para senhora idosa. Tel.: 25-9286.

GARÇONS, COZINH. E GARÇONETES

AJUDANTE de cozinha — Precisa-se com prática. Rua do Rosário, 168, seg.-feira.

COPEIRO para café com prática, Rua São Francisco Xavier, n. 226.

COPEIRO — Precisa-se de um copeiro com bastante prática. Bar Seara, Rua São Luís Gonzaga, n.º 204 — São Cristóvão.

COZINHEIRA ou cozinheiro, precisa-se p/ bar, que saiba fazer salgadinhos — Rua Sampaio Ferraz, 8-B — Estácio.

CAFÉ-BAR — Precisa-se de uma cozinheira. Com bastante prática. Rua Sacadura Cabral, 95.

COPEIRO — Precisa-se copeiro prática para confecção de crian- referências. Rua Rosário n. 55.

EMPREGADA — Precisa-se para pensão. Rua Jurupari n. 21. Praça Saens Peña. — Tijuca.

LANCHONETE — Botafogo — Precisa-se de empregado com urgência. Só serve tendo prática no serviço. Apresentar-se urgente sábado ou domingo no Hot-Dog, Praia de Botafogo, 340 loja E, Sr. Anildon.

LANCHEIRO — Precisa-se, à Rua Lauro Müller, 16, loja K — Botafogo.

LANCHONETE Café Tathia, balconista e seção confeitaria. Praça Tiradentes n. 17.

MOÇA para café e lanches, somente com prática e que saiba ler. Precisa-se, na Rua Washington Luís, 51-B.

MOÇAS — Precisam-se de boa aparência para restaurante de luxo. Dias da Cruz, 121-B.

PRECISA-SE de uma copeira para pensão. Rua do Rosário, 28, 2.º andar.

PRECISA-SE um (a) copeiro (a) com prática, horário comercial. Rua Gonçalves Ledo, 89, 2.º loja.

PRECISA-SE de cozinheiro-lancheiro. Av. Suburbana 10 028 — Cascadura.

PRECISA-SE ajudante de cozinha. Rua General Roca, 661-A — Saens Peña.

Alumínio Marmicoc S/A

CHEFE DE DEPARTAMENTO PESSOAL

Precisa-se, para sua Fábrica em Duque de Caxias, elemento competente com experiência comprovada e exercício da função mínima de 5 anos.

Exige-se referências.

Apresentar-se à Av. Cidade de Lima, 153, no horário comercial. (P

Agenciador (a)

TELEBOOK

Ampliando suas zonas, admite 3 agenciadores: ativos, inteligentes, honestos, trabalhadores e ambiciosos. Ordenado + Comissões + prêmios. Gal. Roca, 913 - S/202 — Tijuca — Das 8h às 12h.

Auxiliar de escritório

Agência de Viagens admite rapaz dinâmico e inteligente, quite com serviço militar e ginasial.

Inicial — NCr$ 150,00.

Os interessados deverão procurar o Sr. Leonel para entrevista das 9 às 12 horas de segunda-feira, na Av. Rio Branco, 156, sala 2 434.

Auxiliar escritório

Prático (a) cálculos comissões, fôlha pagamento, datilógrafo (a), pontual, disciplinado, instrução mínima ginásio. Ordenado NCr$ 160,00. Tempo integral. Procurar D. Wilma, 9,30 às 11 — Av. Rio Branco, 133 — 18.° (P

Ajustador mecânico

Importante firma industrial necessita para o cargo acima de profissional com bastante experiência.

Os interessados deverão comparecer à Avenida Brasil, n. 14.936 — Parada de Lucas, munidos de seus documentos.

Água mineral

GRANDE OPORTUNIDADE PARA REVENDEDORES

Carrinho de mão Kombi — Caminhão. Preço para revendedores: Emgr. de litro: NCr$ 2,00; de 1/2 litro, NCr$ 4,60. Lucro mínimo por engr. NCr$ 1,60 — Tratar na Rua do Bispo, 43.

Bateau Mouche — Turismo Marítimo

Procura:

Pessoas com prática no trato com o público e alguma experiência para RECEPCIONISTA OU COMISSÁRIO (A) DE BORDO, que fale bem inglês e português.

GARÇOM — com razoáveis conhecimentos de inglês. — Os candidatos (as) deverão apresentar-se de 15 às 17 horas, dia 16, à Av. Nestor Moreira, 11, em frente à Policlínica de Botafogo.

Corretores (as)

Retirada de NCr$ 2 000,00. Material de primeira, totalmente nôvo. Dá para vender fora do expediente. Tratar na Av. Rio Branco, 185, grupo n. 330.

Costureiras

Precisa-se para trabalhar em máquina industrial, em oficina de confecção de artigos de senhoras. — Apresentar-se na Av. N. Senhora de Copacabana, 817 — 7.° andar.

Capoteiro e acabador

Admite-se c/ prática em ônibus. — Paga-se bem. Semana 5 dias. Morando redondezas Nova Iguaçu. Pilares S/A. Rod. Pres. Dutra, Km 20 — Morro Agudo.

Ducal Precisa

★ Vendedores de Crediário

(32 VAGAS)

- ● Rapazes de 20 a 30 anos
- ● Boa aparência
- ● Habilidade em lidar com o público

OFERECE:

- ● Ótimo salário à base de comissão
- ● Possibilidades de progresso na Emprêsa

Apresentar-se à Pça. Tiradentes, 42 — 1.° andar. (Entrada pela Rua Imperatriz Leopoldina). Procurar Sr. GODOI. (P

3M MINNESOTA MANUFATUREIRA E MERCANTIL LTDA.

VENDEDORES

Graças a crescente popularizacão dos produtos de nossa fabricacão, estamos admitindo vendedores, com experiência. Se você tem mais de 25 e menos de 30 anos de idade, é de apresentação agradável, e tem instrução. PROCURE-NOS — Nós temos lugar para você. Oferecemos: salário compensador, prêmios, ótimo ambiente de trabalho e condução (em alguns casos).

Apresente-se em nossos escritórios na Av. General Justo, 365 — 1.° andar, segunda-feira, das 8h30m às 11 ou das 14 às 16 horas, com uma fotografia 3 x 4, procure por DONA LÊDA.

NCr$ 2.655,00

Tôdas as pessoas que você reconhecer que possuem a sua capacidade, principalmente aquelas que vivem dizendo que no Brasil de hoje, está difícil ganhar a vida, convide-a e venham juntos nos fazer uma visita sem compromisso. Nós lhe provaremos, após um curso intensivo de 10 a 15 dias, com aulas ministradas por técnicos no assunto, que se você tiver vontade de vencer, ganhará no mínimo o acima exposto.

Nossa emprêsa é de âmbito mundial e no próximo mês de janeiro de 1968, completará 2 séculos de experiência em todos os continentes provando a milhares de pessoas no mundo inteiro, inclusive, agora no Brasil, que realmente a vida não está tão difícil assim de ser ganha.

É a única emprêsa, atualmente, no Brasil, em que o produto é representado diretamente da Companhia para o cliente e os únicos intermediários são os Senhores, de quem estaremos esperando uma visita amanhã, segunda-feira, no horário das 9 às 12 e das 14 às 18 horas, em nossos escritórios, na AVENIDA PRESIDENTE VARGAS, 435 — 16.° ANDAR, procurar Dona ISE.

Exigimos tempo integral, ótimas referências, excelente apresentação, curso secundário ou equivalente e idade mínima de 25 anos e máxima de 45 anos. (P

CAIXAS REGISTRADORAS HUGIN, S/A

Precisa para sua fábrica em DUQUE DE CAXIAS:

AUXILIAR DE CONTABILIDADE

De preferência Técnico em Contabilidade com conhecimentos gerais da função e boas noções de custo Industrial.

ARQUIVISTA

Com prática comprovada da função e bom datilógrafo.

Apresentar-se para seleção na Av. Erasmo Braga, 227-B — Rio de Janeiro — SR. EUGÊNIO. (P

SIEMENS DO BRASIL S/A

admite

ENGENHEIRO OU TÉCNICO ELETRICISTA

Para assistência de vendas em setor de transformadores e alta tensão, com experiência devidamente comprovada.

Bom ambiente de trabalho, bom salário e sábados livres.

Os interessados poderão apresentar-se, munidos de "curriculum vitae", na Av. Presidente Vargas, 409, 17.° andar — Seção do Pessoal. (P

TÉCNICOS ELETRÔNICOS

- — Companhia industrial especializada em equipamentos eletrônicos transistorizados, destinados aos mercados nacional e internacional, procura Técnicos Eletrônicos para seus quadros, para exercerem funções de Assistentes Técnicos de Manutenção ou Assistentes Técnicos de Engenharia e Produção.
- — Os Assistentes Técnicos de Manutenção deverão ter conhecimento perfeito de inglês escrito e falado e, se possível, também de alemão, além de experiência em manutenção e instalação de equipamentos eletrônicos em bases mecânicas.
- — Idade não superior a 30 anos, disponibilidade para viagens no país ou exterior e grande espírito de iniciativa.
- — Existem vagas, igualmente, para rapazes, com alguns conhecimentos técnicos, para o quadro de montadores de circuitos impressos, que desejam, fazer carreira no ramo. Deverão ter no mínimo, curso técnico concluído.
- — Salários muito compensadores, sábados livres, bom ambiente de trabalho, assistência médica e outras vantagens sociais são oferecidas.
- — Os candidatos serão recebidos à Avenida Rio Branco, 181 — 15.° andar, sala 1506. (P

Desenhista

Necessitamos Desenhista Industrial. Idade Máxima 30 anos. Salário a combinar. Semana de 5 dias. Entrevistas têrça-feira das 8 às 12 horas Na Senador Dantas, 80 — Conj. 907. (P

Eletricista de manutenção

Indústria localizada no Centro necessita de Eletricista de Manutenção que tenha Curso do SENAI. Exigem-se 3 (três) anos de experiência e curso primário completo. Os candidatos deverão apresentar-se, munidos de documentos, na RUA ANDRÉ CAVALCÂNTI, 103/109 — RIO. (P

Ferramenteiros Plainadores

Usina Mecânica Carioca, situada à margem da Rodovia Presidente Dutra, Km 18, Nova Iguaçu precisa de oficiais. Ônibus grátis partindo da Av. Brasil. Tratar no local levando documentos.

Homens de vendas

Grande organização, revendedora de autos de afamada marca mundial, necessita elementos capazes, enérgicos, dinâmicos e com experiência no ramo. É indispensável possuir carteira de motorista.

Fixo: NCr$ 150,00, mais excelentes comissões. Os interessados deverão comparecer segunda e têrça-feira, às 17 horas, à Rua Bento Lisboa, 116.

(Não serão dados informes por telefone).

Inspetores de Segurança Industrial

EXIGE: — 2.° ciclo Secundário ou equivalente.
— Experiência comprovada de 2 anos.
— IDADE: — de 25 a 30 anos.

OFERECE: — Semana de 5 dias.
— Assistência médica — Odontológica.

Os interessados deverão comparecer à Av. Rodrigues Alves, 303, à Divisão de Seleção, amanhã, a partir das 9,00 horas.

Meio expediente a combinar

Para contato com pessoas de alta categoria, 5 elementos do sexo masculino com instrução secundária e boa apresentação, que queiram rápidamente melhorar sua situação econômica. Muito bem remunerado por seu trabalho só para 5 meses. Tratar com o Sr. Edson.

RUA PEDRO LESSA, 35, s/ 1.108
HORÁRIO: 8:30 às 18:00 hs. (P

Mecânico para escavadeira

Procura-se competente. Favor apresentar-se com referências à Rua Barão de São Francisco, 518/522 — Vila Isabel.

Mecânico de manutenção

Indústria precisa de um profissional de competência comprovada em Carteira Profissional, para trabalho noturno e diurno.

Apresentar-se na Av. Suburbana n.° 5 000, das 8h às 11h e das 12h às 14h. Departamento Pessoal. (P

Môças com científico ou normal

Que tenham desembaraço e boa aparência, para informar campanha cultural às diretorias das escolas compreendidas entre Méier e Bangu. Por período de trinta dias sòmente.

Horário livre — Ótimo rendimento.

Segunda-feira, dia 16, das 8h30m às 11h30m e das 13h30m às 18h30m.

Rua Carvalho de Sousa, 247 — Grupo 304.

NCr$ 2.000,00

Espetacular oportunidade para você que nunca vendeu nada.

- ● Curso onde você estará apto em 72 horas
- ● Clientes indicados
- ● Ambiente notável de trabalho

Av. Pres. Antônio Carlos, 615, grupo 904 — Srta. Karla. (P

Rio Motor S/A.

(REVENDEDOR VOLKSWAGEN)

PRECISA DE:

Auxiliar de escritório

(MOÇA)

Com boa aparência, idade entre 20 e 25 anos, com prática.

Recepcionistas

Com boa aparência, facilidade em lidar com o público e carteira de motorista.

Paga-se o melhor salário da praça. — Oferece-se restaurante no local de trabalho. Assistência Médica (inclusive para os dependentes).

Os interessados devem se apresentar munidos de documentos na Rua Mena Barreto n. 103 (D. Pessoal), das 7h30m às 10 horas.

Rádio Técnico

Precisa-se de técnico com bastante experiência para manutenção de equipamentos de transmissão e TV.

SEMANA DE 5 DIAS
Almôço na Fábrica
ELETRÔNICA KRUEL S.A.
Rua Teixeira Ribeiro, 524

Sauer S.A. Indústrias Mecânicas

Oferece Oportunidade a:

DESENHISTAS E PROJETISTAS DE MÁQUINAS

(Semana de 5 dias)

Rua Figueira de Mello, 313

Vendedora

Precisa-se de môças — Paga-se salário, ajuda de custo e comissão. Apresentar-se diariamente de 8h às 17h na Rua José Clemente, 116-A — Esquina de Rua Bela — São Cristóvão.

Vendedores admitem-se

- ● Prática de Camisaria e Roupas.
- ● Referências.

CASA Tavares

RUA DA QUITANDA N.° 30-A

Vendedores (as)

Indústria, com Escritório de Vendas no Rio, necessitando formar um corpo de Vendas jovem e eficiente, admite vendedores ou vendedoras.

Entrevistas das 13 às 16 horas da tarde, à Rua do Rosário, 104 - 2.° andar.

Vendedores

GANHE acima de NCr$ 1 200,00. EDITORA em fase de grandes empreendimentos oferece ótima oportunidade, para jovens que desejam ingressar no ramo.

EXIGIMOS: DINAMISMO, BOA APARÊNCIA.

OFERECEMOS: Curso de Vendas, 13.° salário, Registro.

Procurar: Sr. Rubens Farias.

Av. Rio Branco, 156, 9.° andar, sala 904. Edifício Av. Central. H. comercial.

Vendedores

DUQUE IND. E COM. S/A, ampliando seu quadro de vendas, admite vendedores com experiência, conhecedores da praça da Guanabara e condução própria.

Base: Comissões + ajuda de custo + prêmios.

Entrevista 2.ª-feira, horário comercial com o Sr. Guimarães, à Rua Dois n.° 95, Cruzada de São Sebastião — Guanabara.

CHEFE DE SEÇÃO PROCESSAMENTO DE DADOS

Importante Companhia, procura pessoa com comprovada capacidade de planejamento de pelo menos 5 anos de experiência. Equipamento IBM convencional. Idade entre 25 e 35 anos. É imprescindível ter o curso secundário completo. Lugar de Futuro — Assistência Médica (inclusive para os dependentes). Semana de 5 dias. Restaurante Próprio no local. Tratar: Rua Marquês de São Vicente, n.º 99/103. Gávea. (P

CHEFE DE VENDAS

Editôra deseja para chefiar seu departamento de vendas a crédito, na Guanabara, elemento dinâmico de comprovada experiência no ramo.

Cartas para a portaria dêste Jornal, sob o número 118 646, dando referências e pretensões.

Guarda-se sigilo.

HOMENS DE VENDAS

CONSÓRCIO DE VOLKSWAGEN

COMVEPE COMERCIAL VEÍCULOS E PEÇAS LTDA.

SERVIÇO AUTORIZADO VOLKSWAGEN

Necessita de 10 elementos para formação de sua equipe de vendas:

EXIGE:

- experiência em vendas
- ótima aparência

OFERECE:

- negócio do momento
- veículo de maior aceitação no país
- indicações de clientes
- comissões pagas semanalmente
- possibilidades reais acima de NCr$ 1.200,00
- acesso a chefia de grupo
- cobertura publicitária

Tratar: Rua Uruguai n.º 319, a partir de segunda-feira, com o Sr. Roberto, no horário de 9 às 13 horas. (P

HOMENS DE VENDA

(MESMO SEM EXPERIÊNCIA)

Vitorioso empreendimento que já conta com centenas de homens de vendas, precisa ampliar o seu quadro de vendedores. Ótimo trabalho com plantões em escritórios, lojas e Kombis volantes. Comissões pagas na hora. Cursos de Vendas. Grande promoção publicitária. Venha conversar conosco ainda hoje e veja como você poderá ganhar o que realmente vale como vendedor.

ENTREVISTAS: Rua Senador Dantas, 117 — Grupos 1 709 e 1 727, SR. ROBERTO. Horário comercial. (P

IMPRESSOR DE MULTILITH

Organização situada na Zona Sul procura, para admissão imediata, Impressor de máquina Multilith.

EXIGE:

a) experiência mínima de cinco anos, devidamente comprovada;
b) bom nível de instrução.

OFERECE:

a) semana de cinco dias;
b) ótima remuneração;
c) excelente ambiente de trabalho.

Entrevistas a partir de segunda-feira, das 9 às 11 horas, na Rua Miguel Pereira, 34 — Humaitá, com documentos.

MECÂNICO DE MANUTENÇÃO

Importante firma industrial, precisa com urgência de MECÂNICO DE MANUTENÇÃO com experiência de pelo menos 3 anos. É essencial possuir o curso primário completo. Boa aparência e residente na Zona Sul. Semana 5 dias — Restaurante Próprio — Assistência Médica (inclusive para os dependentes). Tratar à Rua Marquês de São Vicente n.º 99/103 — GÁVEA. (P

VENDEDORA

Editôra deseja para chefiar departamento feminino de vendas, a ser instalado na Zona Sul, pessoa de preferência que tenha experiência no ramo.

Obras em coleções, de grande aceitação para donas de casa.

Cartas para a portaria dêste Jornal, sob o número 118 645.

Ambos os sexos

TRABALHE 3 VÊZES POR SEMANA
DAS 19 ÀS 21 HORAS

Emprêsa em expansão oferece oportunidade para **8 pessoas** apresentáveis, possuindo o curso ginasial, para completarem o seu quadro de entrevistadores.

ATENDIMENTO (2.ª-feira, dia 16, das 8h30m às 12h30m). Rua Senador Dantas n.º 117, sala 2.112. (P

Auxiliar de Contabilidade

Precisa-se com prática p/ sistema Front Feed. Apresentar-se com documentos na firma **ALBINO MENDES & CIA. LTDA.** — Rua Franco de Almeida n.º 72 — São Cristóvão.
(Horário das 14h às 16h).

Aux. Pessoal

Competente, atualizado e bom datilógrafo — Apresentar-se munido de documentos nos escritórios da obra da ESUSA à Avenida Brasil, em frente a garagem Alegria, quase esquina de Rua Prefeito Olímpio de Melo.

Contatos alto nível em Bancos

Importante indústria necessita de elemento com conhecimentos de Contabilidade e experiência em operações financeiras para Contatos junto a Gerência de Bancos.

Tempo integral, semana de 5 dias, assistência médica gratuita.

O candidato deve ter:

Boa aparência, cultura, desenibição, fácil expressão e tenha ocupado cargo semelhante.

Solicitamos "Curriculum Vitae" minucioso inclusive referências pessoais e pretensões para portaria dêste Jornal sob o n.º P-29624. (P

Contador

Grande organização de serviços de administração, precisa, com longa prática, inclusive atualizado com a legislação fiscal e tributária. Cartas do próprio punho com "Curriculum" e pretensões para a portaria dêste Jornal sob o n. P-29 579. (P

* Carpinteiro de oficina

*** MEIO-OFICIAL MAQUINISTA**

Precisa-se com prática de instalações industriais, que saiba riscar obras.

Semana de 5 dias.

Tratar à Av. Suburbana, 7.702 - Abolição. (P

Empregamos sem despesas para o candidato

Auditor Viajante c/ conhecimentos de legislação, fiscal, firme em contabilidade e prática de AUDITORIA — 800,00. Auxiliares de contabilidade, ambos os sexos, cursando o Téc. ou Ginasial comp. e dominando bem a rotina — 350,00. DATILÓGRAFAS COPISTAS EM INGLÊS c/ boa dat., até 35 anos, inst. sec. e conhecimentos de inglês — 400,00. DATILÓGRAFO C/ CONHECIMENTO DE INGLÊS — Boa dat., inst. sec. e boa apresentação — 250,00. AUXILIARES DE ESCRITÓRIO ambos os sexos c/ ginásio e boa datilografia — Salário de 130,00 a 200,00. INICIANTES EM VENDAS — Boa aparência e apres., até 30 anos, inst. secund. e alguma exp. como vendedor — Sal. 250,00 fixos.

itos

Fazemos exames psicotécnicos em candidatos enviados pelas emprêsas e atendemos casos de orientação vocacional.

Rua Teófilo Otôni, 123, 8.º, grupo 803/5.
Telefones: 43-8712 e 43-7927. (P

Engenheiros

Firma construtora necessita engenheiros com o máximo de seis anos de formados, para execução de grandes estruturas em concreto. Obras no interior do Brasil. Importante "curriculum vitae".

Apresentar-se na Av. Rio Branco n.º 103 — 18.º andar, Rio de Janeiro — GB. (P

Soldador elétrico

Precisa-se de preferência que seja aposentado da Marinha. Av. Guilherme Maxwell, 210 — Sr. NINO.

Auxiliar de escritório

Precisa-se môça maior, Rua José Félix n. 39 — Jacaré.

Funileiros e Serralheiros

Precisa-se de competentes, lugar de futuro, Rua Bela n. 978, com Sr. Rodrigues.

Fábrica letreiros

Precisa-se de recortador de plástico, um colocador de letreiros, — Rua Sacadura Cabral 127.

Indústria metalúrgica

Necessita de: Serralheiros para móveis hospitalares, marceneiros. — Apresentar-se na Rua Engenho do Mato, 279 — Tomás Coelho.

Precisa-se de:

- PEÕES DE COZINHA
- COZINHEIRA
- GARÇONS

Para hotel de 1a. Categoria. — Tratar na Rua Teófilo Otoni, 15 — Sala 1 013. (P

Produtor Corretor

Precisa-se que sejam dinâmicos e apresentáveis em Emprêsa de Transportes com frota própria. Rua Sarg. Silva Nunes, 144 — Bonsucesso, depois das 8 horas, com Sr. Coimbra.

Rapaz

Instrução primária completa. Serviço de expedição e limpeza. Casa dos Parafusos — Rua Carlos Sampaio, 31.

Secretária

Necessita-se com excelente aparência, instrução secundária, escrevendo a máquina com perfeição e conhecendo todo serviço de escritório. Bom ordenado. — Apresentar-se amanhã das 9 às 11 horas na Rua Alvaro Alvim, 27, grupo 131.

Vendedores

Para cereais, firma com excelente produto necessita para completar seu quadro efetivo. Boa comissão. Rua Alvaro Alvim, 27, grupo 131. Das 9 às 12, amanhã.

Vendedores (as)

EDITÔRA convida aos vendedores (as), de capacidade comprovada, para completarem seu quadro de vendas. Oferece: Excelente catálogo, bom ambiente de trabalho, Rua Senador Dantas, 117, 15.º andar, sala 1 506. (P

Vendedoras

Importante organização com fundo de autofinanciamento lançado com retumbante sucesso, deseja ampliar o seu quadro de vendedoras. Ótimas comissões pagas na hora. Entrevistas à Rua Haddock Lôbo, 253 — Horário comercial. (P

COMPANHIA DE REFRIGERANTES em fase de montagem dos seus escritórios, deseja entrevistar candidatos para preenchimento de diversas vagas nos diversos setores, que tenham experiência anterior, jovens e dinâmicos. Faremos seleção das cartas recebidas e chamaremos os candidatos dentro de um curto prazo. Para admissão imediata, necessita dos seguintes:

AUXILIAR DE CONTABILIDADE — Com prática em escrituração Mercantil, I.P.I., I.C.M. e experiência comprovada de pelo menos 2 anos na função, idade 20 a 28 anos.

AUXILIAR DE ESCRITÓRIO — Conhecimentos gerais de escritório, bom datilógrafo e firme em cálculos, idade 20 a 28 anos.

DATILÓGRAFA — Boa datilógrafa, noções de serviços de escritório, boa aparência e boa apresentação, idade 18 a 28 anos.

Daremos preferência aos candidatos que residirem na Zona Norte.

Carta de próprio punho, indicando experiência anterior, dados pessoais e pretensões, para a portaria dêste Jornal, sob o número P-29 617. (P

COMPANHIA DE CIGARROS
SOUZA CRUZ

AUXILIAR DE CONTABILIDADE
AUXILIARES DE ALMOXARIFADO

A CIA. DE CIGARROS SOUZA CRUZ, está oferecendo excelente oportunidade a elementos jovens que estejam dentro das seguintes características:

O Auxiliar de Contabilidade:

1) Curso TÉCNICO DE CONTABILIDADE
2) SÓLIDOS CONHECIMENTOS DE CONTABILIDADE ORÇAMENTÁRIA

Os Aux. de Almoxarifado:

1) Curso SECUNDÁRIO COMPLETO
2) EXPERIÊNCIA ANTERIOR EM ALMOXARIFADO DE PEÇAS; SOBRESSALENTES; MATÉRIAS-PRIMAS.

EXIGÊNCIA COMUM A AMBOS OS CARGOS:

Idade na faixa de 25 a 35 anos.

Os interessados deverão comparecer a partir de 16-10-67 na Rua Conde de Bonfim n.º 1.181 — Tijuca — no horário de 7:30 às 12:00 horas. Setor de Seleção.

ULTRAGAZ ULTRALAR

PRECISA

VENDEDORES EXTERNOS

EXIGE:

- Boa apresentação
- Alguma experiência em vendas
- Dinamismo pessoal
- Nível primário — Ginasial

OFERECE:

- Treinamento
- Ótimas comissões
- Assistência médico-social

Os interessados devem-se dirigir à Rua 7 de Setembro, 43 — 8.º andar — Gerência Pessoal — Departamento Seleção e Treinamento — Munidos de Carteira Profissional e uma foto 3x4. (P

VENDEDORES VIAJANTES E PRACISTAS

RETIRADAS COMPROVADAS NCR$ 700,00

Emprêsa Comercial de grande conceito junto aos seus clientes, trabalhando com mercadoria do momento e de grande aceitação está admitindo pessoas com as seguintes qualidades:

I — Boa aparência e mínimo Ginasial.
II — Facilidade no trato com o público.
III — Horário integral no trabalho.

OFERECEMOS:

I — Assistência técnica nas vendas aos novos.
II — Comissões pagas mensalmente com adiantamentos semanais.
III — Melhores preços e qualidade de mercadoria que nossos concorrentes.

Caso você preencha êstes quesitos está qualificado a receber as comissões acima, pois êste é o mínimo que nossos vendedores estão ganhando. Apresentar-se com documentos em qualquer de nossas filiais, nos endereços abaixo:

Rua México, 111, Conj. 501
Rua Sete de Setembro, 88, sala 711
Av. Rio Branco, 108, conj. 908
Rua da Assembléia, 93, sala 303
Av. Pres. Vargas, 482, sala 822 (Entrada pela Miguel Couto, 105)

Môças e moços

Admite-se com curso Ginasial completo ou equivalente para serviço de contato de publicidade mesmo sem experiência anterior. Ótima remuneração.

Apresentar-se na Rua Miguel Couto, 105, 19.º andar, sala 1 910, de 9h às 11h e de 13h30m às 16h.

Vendedores

Indústria Metalúrgica, no ramo de estufas e incineradores, precisa de vendedores com capacidade para vendas e promoções junto a condomínio e construtores. Salário fixo mais comissões. Apresentar-se à Rua Olga, 139 — Bonsucesso.

DESENHISTA

A SOCIEDADE ANÔNIMA DO GÁS, dispõe de vagas para DESENHISTA, de experiência comprovada.

Os candidatos deverão apresentar-se entre 8h30m e 16h30m, na AV. PRESIDENTE VARGAS, 2 610, SEÇÃO DE ENSINO E SELEÇÃO. (P

GRANDE ORGANIZAÇÃO INDUSTRIAL, SÓLIDA E TRADICIONAL, ESTÁ ADMITINDO:

ENGENHEIRO ELETRICISTA

Com experiência industrial anterior e com até 2 anos de formado

TÉCNICO PROJETISTA

Com experiência de projeto de JIGS para USINAGEM e ferramentas de CORTE e REPUXE.

— Ótimas condições de trabalho.

— Reais possibilidades de progresso.

— Semana de 5 dias.

Os interessados deverão enviar cartas com "Curriculum Vitae" e pretensões para o n. P-29540, na portaria dêste Jornal. (P

Importante companhia oferece excepcional oportunidade em novos cargos, com ótimo salário, para:

ENGENHEIROS CIVIS

com muita experiência em Projetos de Grandes estruturas em Concreto Armado, preferêncialmente em projetos Hidrelétricos, para trabalhar no Rio ou com muita experiência em projetos de Substações e Linhas de Distribuição Aérea para supervisão fora do Rio.

ENGENHEIROS ELETRICISTAS

com muita experiência em especificações, custos e aquisição de material elétrico.

PROJETISTAS ELETRICISTAS

com muita experiência em substações e linha de Distribuição para trabalhar em Recife.

TOPÓGRAFOS

com muita experiência em cálculos, instrumentos e plotagem do serviço feito, para trabalhar no Norte.

AV. MARECHAL CÂMARA, 350-A — TÉRREO — DIV. PESSOAL. (P

PontoFrio

PRECISA DE:

VENDEDORES

Instrução mínima secundária.

Os candidatos deverão comparecer na Rua do Rosário, 164, 2.º andar, munidos de documentos, no horário: 14 às 16h30m. (P

REPRESENTANTE DE VENDAS

IBERIA LINEAS AEREAS DE ESPAÑA

Visando a expansão de suas atividades, admite REPRESENTANTES DE VENDAS, com experiência em promoção de viagens internacionais e com conhecimento de inglês.

Ótimo ambiente de trabalho. Cargo de futuro. Remuneração de acôrdo com a experiência.

Os candidatos deverão apresentar carta, acompanhada de foto, curriculum vitae e referências. Sigilo. Procurar D. ADAYLA BARBOSA, na Rua Pedro Lessa, 35 — 5.º andar. Horário Comercial. (P

• VOCÊ DIRIGE CAMINHÃO?
• DIRIGE BEM MESMO?
• SEJA VENDEDOR!

Fornecemos imediatamente clientela e que possibilite excelentes comissões! Zonas exclusivas! Daremos rápido e prático curso de Vendas grátis.

Melhore o seu padrão de vida, ingressando numa rendosa carreira! Dirija-se, munido de documentos, à

☆ **PÃO AMERICANO IND. e COM. S/A.**

Rua Figueira de Melo, 307 — São Cristóvão — de 8 às 10 horas c/ SR. VALIM. (P

CONTAP • CONTAP • CONTAP • CONTAP • CONTAP • CONTAP • CONTAP

CONTAP

SELEÇÃO CIENTÍFICA
DE PESSOAL
ESPECIALIZADO

AVENIDA RIO BRANCO N.º [illegible] — CONJUNTO [illegible] ANDAR
RIO DE JANEIRO - ESTADO DA GUANABARA

PROCURA:

SUBCHEFE DE PRODUÇÃO PARA IMPORTANTE INDÚSTRIA NA GUANABARA

- O homem visado para a posição poderá não ser necessàriamente ligado a problemas técnicos e industriais, já que para a posição se exige mais capacidade de chefia e de resolver problemas administrativos. No entretanto será interessante que a pessoa já tenha experiência em problemas ligados a contrôle de produção, de qualidade e manutenção.
- Se não tiver experiência talvez se possa aproveitar pessoas com personalidade de líder e que trabalhem em serviços administrativos ou de vendas, por exemplo.
- Curso Ginasial e idade entre 28 e 38 anos. — Remuneração de acôrdo com as qualificações do candidato. — Solicitamos o envio de minucioso "Curriculum Vitae". Asseguramos absoluto sigilo.

Assessoramos emprêsas em Seleção, Treinamento, Administração, Medicina do Trabalho, Direito (Trabalhista e Fiscal) e Organização não só na Guanabara, como em outros pontos do País.

Fornecemos informações aos candidatos, sôbre mercado de trabalho. (P

CONTAP • CONTAP • CONTAP • CONTAP • CONTAP • CONTAP • CONTAP

⁎ CHEFE DE VENDAS

Em S. Lourenço — M. Gerais

★ Necessita-se de elemento de alto gabarito para atuar como Chefe de Vendas em São Lourenço, no período de janeiro a março/68. — Trata-se de Clube de Campo, com conjunto aquático totalmente inaugurado e funcionando no período de veraneio.

Excepcional cobertura publicitária local.

Ordenado fixo e comissão superior a NCr$ 30.000,00 (trinta milhões antigos) para uma VENDA DE 1 000 TÍTULOS no período.

Sòmente serão entrevistados elementos altamente capacitados para a função.

Carta com "curriculum vitae" para o número P-29 533, na portaria dêste Jornal. (P

Kibon S/A INDÚSTRIAS ALIMENTÍCIAS

NECESSITA DE:

MOTORISTAS

Com 2 anos de prática comprovada na Carteira Profissional.

Dispensável Curso Primário Completo. Idade máxima até 38 anos.

Apresentar-se às 9 horas na Rua Visconde de Niterói n.º 1 364. (P

Remington Rand do Brasil S. A.

Oferece excepcional oportunidade para admissão imediata:

- **ANALISTA DE MÉTODOS DE PRODUÇÃO,** Curso Secundário Completo, Curso Racionalização do Trabalho, Conhecimentos de Balanceamento de linhas de Produção, Análise de Processos, Tempos padrões etc.
  Experiência mínima na função — 3 anos.
- **ANALISTA CONTABILIDADE** — Instrução Secundária Completa, Conhecimentos gerais de Contabilidade, Análise de Contas, Escrituração de Livros Fiscais, Balancetes, Preparação de Exibits e Relatórios diversos.
  Experiência mínima na função — 3 anos.
- **CRONO-ANALISTA** (Cronometrista) Curso Secundário Completo, Curso de Estudos de Tempos e Movimentos.
- **AUXILIARES DE ESCRITÓRIO,** 18 a 25 anos, Curso Ginasial Completo e boa datilografia.

Salário inicial compensador, oportunidade de progresso e treinamento, restaurante a preços módicos, amplo plano assistencial.

Atendemos na Av. Brasil n.º 22 950 — Guadalupe — Deodoro, diàriamente até 10 horas. (P

Auxiliar de escritório

Precisa-se de um rapaz com boa aparência, que seja ótimo datilógrafo e bom arquivista, para trabalhar em departamento de crédito.

Apresentar-se na Av. N. S. de Copacabana, 817 — 7.º andar.

Auxiliar de contabilidade

Borghoff S.A.

BORGHOFF S/A., procura com experiência de serviço contábil, de preferência técnico em Contabilidade.

Apresentar-se na Rua Riachuelo, 243 — Dpto. Pessoal.

COBRADORES PARA CABO-FRIO

Firma de âmbito internacional necessita de COBRADORES residentes em **Cabo-Frio** ou **adjacências** para cobrança nestas **Cidades** e que possam dar boas referências e fiador.

Pagam-se boas comissões.
Tempo integral.
Exige-se fiança.

Os interessados deverão se apresentar munidos de documentos e dados sôbre o fiador ao SR. ALUIZIO, segunda-feira e têrça-feira, no horário das 10.00 às 12.00 e das 14,00 às 16.00 horas., à

AV. RIO BRANCO, 257 — 8.º — Sala 805

CHEFE DEPARTAMENTO PESSOAL

Indústria próxima ao Méier oferece excelente oportunidade a elemento de gabarito, realmente capacitado, com experiência em contrôle de pessoal e atualizado com a nova legislação trabalhista e previdenciária.

Indispensável experiência de chefia, iniciativa e prática no trato de problemas de pessoal. Cartas contendo detalhes sôbre experiência anterior, instrução, pretensões, fotografia recente e telefone para contato, para a portaria dêste Jornal sob o n.º 64.618.

CARREIRA DE FUTURO

AMBOS OS SEXOS

Emprêsa comercial, em franco desenvolvimento, admite cinco (5) elementos para cargo de futuro e com alta remuneração. Estágio de treinamento já remunerado. É indispensável ter ótima aparência e instrução secundária.

A seleção será feita com Dona Vera, na Avenida Presidente Wilson, 165, 11.º, grupo 1 106, ao lado da Embaixada Americana. (P

COBRADORES PARA ITAPERUNA

Firma de âmbito internacional necessita de COBRADORES residentes em **Itaperuna** ou **adjacências** para cobrança nestas **Cidades** e que possam dar boas referências e fiador.

Pagam-se boas comissões.
Tempo integral.
Exige-se fiança.

Os interessados deverão se apresentar munidos de documentos e dados sôbre o fiador ao SR. ALUIZIO, segunda-feira e têrça-feira, no horário das 10.00 às 12.00 e das 14.00 às 16.00 horas, à

AV. RIO BRANCO, 257 — 8.º — Sala 805

CONTADOR — BANCO

Banco de porte médio, precisa de um contador que seja dinâmico. Oferece-se salário compatível com a responsabilidade a ser assumida. Exigem-se:

1. Registro no CRC-GB
2. Atualização com as normas em vigor, especialmente as emanadas do Banco Central
3. Experiência na função.

Cartas para a portaria dêste Jornal sob o número 35.403, indicando pretensões e fornecendo dados.

FARMACÊUTICO QUÍMICO

Grande companhia sediada na Zona Sul, procura FARMACÊUTICO QUÍMICO para um de seus SETORES DE PRODUÇÃO, podendo ser recém-formado. Lugar de futuro. — Assistência médica (inclusive para dependentes). Semana de 5 dias — Restaurante próprio.

Tratar na Rua Marquês de São Vicente n.º 99/103 — GAVEA. (P

VENDEDORES

DECALCOMANIAS DE PROPAGANDA

Fábrica de Decalcomanias de Propaganda e Comerciais, necessita de vendedores com boa apresentação, à base de comissão, para a praça do Rio de Janeiro e cidades vizinhas. Dá-se preferência a pessoas relacionadas no ramo gráfico ou de propaganda.

CROMOCART S/A — Av. Rio Branco, 940 — Caixa Postal 5 540 — Telefone: 52-4316 — 52-4233 — São Paulo. (P

VENDEDORES
DATILÓGRAFA
AUX. DEPT.º PESSOAL

A CIA. SANTO AMARO DE AUTOMÓVEIS admite elementos com prática anterior na função, ótima apresentação, boa instrução e idade até 30 anos.

OFERECE:
Semana de 5 dias.
Restaurante no local.
Bom ambiente de trabalho.
Salarios compatíveis.

Os candidatos queiram se apresentar no Departamento do Pessoal, na Av. Cavalcanti Cruz, 87.

JORNAL DO BRASIL
PARTE INSEPARÁVEL DO JORNAL
CLASSIFICADOS
Rio de Janeiro, domingo, 15, e segunda-feira, 16/10/1967
4.º Caderno

Veículos e Embarcações – Veículos e Embarcações – Veículos e Embarcações – Veículos e Embarcações

ÍNDICE

PÁGINAS
VEÍCULOS E EMBARCAÇÕES . 1 a 7
MÁQUINAS — MATERIAIS . . 7 e 8

AUTOMÓVEIS

AERO WILLYS 62, 63, 64, 65 e 66. Superequipados. Revisados. Vendo, aceito troca e financio até 20 meses. Rua Conde de Bonfim 66-A. Tel. 34-9909.

AERO 2 600 e Itamaraty 67, zero, todas as côres, vendemos p/ crédito direto ao consumidor. Aceitamos trocas. Não compre sem nos consultar. DELSUL — Revendedor Willys — R. Francisco Otaviano, 41, Gal. Polidoro, 81.

AERO 66 — C/ garantia, fita azul, cinza-madrugada, estofamento vermelho, equipado. — Vendo financiado até 24 meses p/ crédito direto ao consumidor. DELSUL Rev. Willys — R. Francisco Otaviano, 41 — Gal. Polidoro, 81. — Tels.: 27-6340 — 46-0331.

AERO 60, 61, 62, 63 e 64 equipados, impecável estado de conservação. Vendo, troco e financio. Palm Pamplona, 700 — Jacarezinho — Tel.: 49-7852.

AERO 62, todo original, superequipado, troco e financio. O saldo até 20 meses. Rua São Fco. Xavier, 374.

AERO WILLYS 65 — Cinza, equipado, modificação Ferreiro de Bonsucesso, único dono, 23 000 km. NCr$ 8 500. Rua Lauro Muller, 26, ap. 604 (Atrás do Canecão). Botafogo.

AERO 63, impecável, sistema João Ferreira. Particular vende — R. José Bonifácio, 119 — [illegible]

AERO WILLYS 66, impecável estado. Vendo c/ 3 800. Saldo longo prazo. Praia do Flamengo, 180-B.

AERO WILLYS 1964 — Vende-se, todo equipado, em perfeito estado. Rua Pernambuco, 390 — Engenho de Dentro.

AERO 64, muito bonito, todo equipado, único dono, côr grafite. Preço 5 100, ant. Rio-Petrópolis K-11, Pôsto São Bento. Procurar Sr. Deusmar — D. Caxias.

AERO 65 — Azul claro, equipado. NCr$ 7 000 ver e tratar Rua Alm. Cândido Brasil, 308. Tel. 34-1036 — Sr. Hylac.

AERO WILLYS 1961 pintura nova [illegible]

AERO 62 — [illegible] novos, rádio [illegible]. R. Carlos Góis 120 ap. 208 — Tel. 27-6323 — Leblon.

AERO WILLYS 67 — 1 400 — Vende-se pela melhor oferta à vista. Ver na Rua Moreira Pinto, 74 — Sr. Cesar.

AERO 66. Cinza, supereq., e Karmann-Ghia 66, caramelo, supereq. Troco, facilito. Haddock Lôbo, 379-B.

AERO WILLYS 63 e 65 — Entrada NCr$ 2 000 — Prestações à partir NCr$ 200 — Estudamos outros planos. CIPAN — Rua Senado, 329 — tel.: 32-5744 — 22-1914 — Estacionamento interno — Domingo aberto até 12 horas.

AERO WILLYS — 1961 última série. Cuidadosamente tratado, máquina retificada, tudo em perfeito funcionamento. Preço NCr$ 3.300,00 à vista. Rua São Clemente, 470, apartamento 601. Botafogo.

AERO 64 — Marron metálico. Ótimo estado geral. Vendo 5.350. Troco. Rua Artur Menezes, 43 — Maracanã.

AERO WILLYS de 60 a 65 compro urgente. Pago à vista. Telefone 25-2555. Sr. Alfredo.

AERO 67 — Zero km, de particular. Estofamento em couro — NCr$ 12 mil. Tel. 46-0832 (Dr. Carneiro).

AERO WILLYS 1964 — Particular vende ótimo estado, equipado — Ver Praia de Botafogo, 58, garagem.

AERO WILLYS 62, azul Jamaica, um só dono. Vendo c/1.800 ent. e 200 mensais. R. Delgado de Carvalho, 13, Largo da 2.ª feira.

AERO 64 — Estado ótimo de conservação, equipado. R. Tte. Abel Cunha n. 4 — Higienópolis.

AERO 67 c. 1 100 km e outro c/ 1500 km com todas as garantias sem placas c/ faturas na mão, direto da Willys. Troco e facilito. Ver Rua do Bispo, 47. Garagem.

AERO WILLYS 65, excepcional. Vendo com 2 000, saldo grandemente facilitado. Ver Mariz e Barros, 821.

AERO WILLYS — Compro 1 de 62 ou 64 para meu uso. Só de particular. Pago hoje em dinheiro o real valor. Tel. 58-7583 (9 às 18 h.).

AERO 66 cinza madrugada, com forração preta c. rádio c/ suspensão de João Ferreira, novinho em folha facilito e aceito troca. Rua Haddock Lobo, 335 até 20h.

AERO WILLYS — Transfiro consórcio C. Muniz c/ desconto 20% quantias pagas. Inf. 42-4266 c/ Wanderley de 16 às 19 hs.

AERO WILLYS 1964 — Vendo em perfeito estado, na Rua Barão de Petrópolis, 417.

AERO 63 — Ótimo estado. Ver Rua Rosa e Silva 279. NCr$ .... 4.500.

AERO 63 — Estof. vermelho, pneus b.b., rádio teclas 3 faixas Telespark, tranca, máq. retificada. NCr$ 4 100 à vista ou NCr$ 1 800 entrada e 250 por mês. R. São Francisco Xavier, 884.

AERO WILLYS 1965, côr castor em estado de nôvo, vendo, troco, facilito. R. Haddock Lôbo, 320-B.

AERO WILLYS 67 — Zero km — Azul, forração couro. Preço especial. Barão da Tôrre 553/302.

AERO 65 cor azul de 3 marchas o mais novo da Guanabara, equipado com 18 mil km e único dono. Ver na garagem com Sr. Miguel. Rua do Bispo, 47.

AERO WILLYS 63, ótimo estado, 100 de mecânica. 1 500, saldo longo prazo. Rua Mariz e Barros, 821. Sr. Castilho.

AERO 66 — 19 000 km autênticos. Vermelho e marfim. Superequipado. Único dono. Excepcional estado. Troco e fac. com 4500 ent. saldo até 20 meses. R. 24 Maio, 316. 48-2701.

AERO 64 — Excepcional 24 000 km reais, n. bateu, traga mecânico. Rad. capas, protet. NCr$ 5 250. Eventual troca. Rua Uruguai 310. 58-1489.

AERO 62 — Ótimo estado, pintura nova, capas, rádio, pneus novos. Troco, facilito com 1.800 mil. Tel.: 48-2583.

AERO 64 — Equipado, rádio, tranca, capas, único dono, nunca bateu. Troco, facilito, com 2.000. Saldo até 18 meses. Tel.: 48-2583.

AERO 65 — Excepcional estado. A qualquer prova. Troco e fac. c/ 3 200 ent., saldo até 20 meses. Rua 24 de Maio 316. Tel.: 48-2701.

AERO 62 — Grená, equipado, pneus b.b., pouco uso, estado de nôvo, financio parte. Ver Barão de Cotegipe, 224/402.

AERO WILLYS 66, estado como nôvo, equipado. Preço só à vista 8.420,00. Troco em carro pequeno. Tel. 34-8283.

AERO 64 — Vendo, equipado, estofamento couro, 5 300 à vista. Rua Santo Amaro, 129/201 — Paulo.

AERO WILLYS — Compro urgente de particular p/ meu uso. Pago o justo valor, a dinheiro, em s/ domicílio. T. 48-7132.

AERO WILLYS 63 — Entrada 1 207, resto 24 meses sem parcelas c/ seguro total, garantia nossa revisão, rádio, capas. EMA AUTOMÓVEIS — Av. Mem de Sá, 14-A. junto Rua Passeio.

AERO 65 — Vendo ótimo estado ou troco por Aero 63. Estrada Marechal Mallet 2 028 — Vila Militar.

AERO WILLYS 63. Mod. 2 600 — Vendo — Verde garrafa, estado de nôvo. R. Carlos de Vasconcelos, 60, ap. 101.

AERO WILLYS 2 600 — Vende-se na Rua José Bonifácio 871 — [illegible] — Seg.-feira em diante.

AERO 62 — Único dono, vidros, b. branca, espetacular — R. Alte. Gavião, 6-C — Tel. 28-4104.

AERO WILLYS 65, 5 marchas, rádio, ótimo estado, pouco uso, tudo nôvo. Gomes Carneiro, 60/502 — Ipanema.

AERO WILLYS 62 — Todo original de fábrica, ótimo estado. Vendo, troco e fac. Rua Professor Gabizo, 86-B.

AERO WILLYS 63/4 — Equipado, motor na garantia, est. geral impecável. Base 4 300. R. Padre Manso, 122. Madureira. Bar Saci.

AERO WILLYS 1965 — Couro, equipado, direção modificada — J. Ferreiro Castor — gêlo, ótimo estado, único dono, vende-se melhor oferta — Rua Dias da Rocha, 35 — Garagem. (B

AERO WILLYS 1965 — Em perfeito estado de conservação — Vende-se. Aceita-se oferta. Tratar na Rua Mariaiva, 165, junto à Av. Itaoca, Bonsucesso.

AERO-WILLYS 67. Vende-se o nôvo, pela melhor oferta, à vista. Tratar p/ Tel. 29-1569.

AERO WILLYS — Compro. Pago 60 a 2 800; 61 a 3 200; 62 a 3 800; 63 a 4 200; 64 a 5 200; 65 a 7 000. Preço estando perfeito, compro também para reparos. Venha com o carro e volte com dinheiro. Das 8.30 às 17.30, na Rua Maria Amélia, 67 — Tijuca.

AERO 62, cor gêlo. Entrada de 1 500, restante de qualquer maneira. R. Dr. Satamini, 172-B. Até 12 horas.

AERO WILLYS 65, última série, cinco marchas, estado de zero quilômetro. Vende-se ou troca-se por carro de menor valor. Negócio só à vista. Praça Vicente de Carvalho, Pôsto Texaco.

AERO WILLYS 66, superequipado, estado de nôvo. Foi só de um dono. Vende-se ou troca-se por carro de menor valor. Negócio só à vista. Praça Vicente de Carvalho. Pôsto Texaco.

AERO WILLYS 64 — Entrada 1 346, resto 24 meses sem parcelas c/ seguro total, garantia nossa revisão, rádio, capas, EMA AUTOMÓVEIS — Av. Mem de Sá, 14,A — Junto Rua Passeio.

AERO WILLYS 63, equipado, côr grená. Vende-se ou troca-se por carro de menor valor. Negócio só à vista. Praça Vicente de Carvalho — Pôsto Texaco.

AERO WILLYS 62, superequipado, estado geral impecável. Vende-se ou troca-se por carro de menor valor. Negócio só à vista. Praça Vicente de Carvalho, Pôsto Texaco.

AERO WILLYS 61 — Todo original de fábrica, vários acessórios, inclusive rádio. Vendo ou troco. Ver na R. Comte. Mouriti, 93 — Pça. Onze.

AERO WILLYS 62, Jóia. Vendo ou troco carro menor valor. Rua General Roca, 460 c/1. apt. 101.

AERO WILLYS 65 — Entrada 1 887, resto 24 meses sem parcelas c/ seguro total, garantia nossa revisão, rádio, capas, EMA AUTOMÓVEIS — Av. Mem de Sá, 14-A — Junto Rua Passeio.

AERO WILLYS 60 — Vendo máq. retificada, lanternado e pintura, rádio, capas, hoje até 12 horas — Av. Bartolomeu Mitre, 846-D.

AERO 62 — Verde c/ forração de couro vermelho, estado impecável — Aceito troca — Av. Mal. Floriano, 135 — Tel. 43-2413 — 2a.-feira.

AERO 65 — Superequipado, nôvo, azul, lindo, 7 200 à vista. Tel. 36-0940 — Abreu.

AERO WILLYS 64, ótimo estado. Vendo c/ 2 800, saldo longo prazo. Ver Praia do Flamengo, 180-B.

AERO WILLYS 65, 5 marchas, 4 pneus novos, capas courvin, nunca sofreu arranhão. NCr$ 7 300,00 — Troco Volks. R. Conde de Azambuja, 937, ap. 101-F — Maria da Graça.

AERO 67 — Nôvo, forração a couro — NCr$ 12 000,00 à vista — Tel. 58-5475.

AERO 65, últ. série, ricamente equip., suspensão do João Ferreira, c/ apenas 27 mil km. à vista, troco, fac. c/ 3 000 ent., saldo 18 m. R. S. Fco. Xavier, 342 — Maracanã — Tel. 28-6839.

AERO WILLYS — a garantia que o Sr. ganha para modificar o seu Aero Willys é de 12 meses e nós temos a maior experiência do Brasil em consertos de direção e suspensão; o serviço é patenteado a 4 anos e resolve mesmo, pois já modificamos mais de 1 850 carros até hoje. JOÃO FERREIRA — FERREIRO DE BONSUCESSO — Tel.: 30-3610.

AERO WILLYS — Modificado na suspensão e direção fica mais valorizado, pelo menos na importância que o Sr. pagar para fazer o trabalho. Mas só pelo JOÃO FERREIRA — FERREIRO DE BONSUCESSO — Tel. 30-3610.

AERO 66 — Vdo. cinza madrugada, impecável, capas [illegible]. 8 500. Ver Av. Copacabana, 1194. Garagem c/ Sr. José.

AERO o melhor do Rio. Vendo part. preto-61 [illegible] qualquer prova 42-2239 seg. feira ou Rua Álvaro de Cabo, 58 — Bonsucesso Sr. Brivaldo.

AERO 62, luxo, bordeaux. Vendo ou troco por carro menor valor, urgente — Tel. 42-2945. R. Washington Luís, 3 ap. 403.

AERO WILLYS 64 — Particular vende lindo carro em estado de novo — Tratar 49-8484 — Sr. Angelim ou 49-4147 Sr. FRANCISCO.

AERO 62 — Impecável — Vende-se ou troca. Av. Edgard Romero 364 — Madureira.

AERO 61 — Impecável — Vende-se ou troca-se. Av. Edgard Romero 364. Madureira.

AERO WILLYS 1966 — Nôvo — Vende-se por NCr$ 8 800,00. Ver e tratar Rua Djalma Ulrich, 201, ap. 602. Hoje pela manhã.

AERO 62 — Grená, ótimo estado, capas, bateria e pneus novos. Tranca mecânica a tôda prova. À vista. Av. Copacabana, 1 244, ap. 601.

AERO WILLYS 64 — Pouco rodado. Vendo urgente. Av. Guilherme Maxwell, 443.

AERO WILLYS 67 — Troque o seu carro usado por um 0 km da Linha Willys e pague o restante em suaves prestações — Venha conhecer nossos Planos de Financiamento. — Rua Ituverava, 1259, Jacarepaguá. — Aproveite! Venha logo!

AERO WILLYS 1962, com rádio, todo equipado, único dono. Vendo urgente. Preço NCr$ 3.730. Rua Dionísio, 154, Penha.

AERO WILLYS 966, em estado de zero km, vendo ou troco por carro mais barato, facilito com entrada de NCr$ 4 000,00. Rua Conde Bonfim, 25. Tel. 48-6032.

AERO 1965 — Duas lindas côres, superequipado, 5 marchas. Vendo ou troco Rural na Rua Baronesa de Uruguaiana n. 121 c 2 — [illegible] — 12 h em diante.

AERO WILLYS com suspensão defeituosa ou barulho, dura nas manobras e falta de estabilidade corrigimos com grande economia e garantia de 12 meses. — JOÃO FERREIRA — FERREIRO DE BONSUCESSO — Tel.: 30-3610.

AERO 62, bom estado. — Tel. 38-5038. Preço 3 700.

AERO — Consórcio Cássio Muniz — Passo com 17 prestações pagas e em dia — Tel. 42-5274.

AERO 66 — [illegible] vermelho. Estado de nôvo. Tel. 47-7246.

AERO WILLYS 1965, superequipado, 5 marchas, estado de nôvo. Aceito troca e facilito o pagamento. Rua Antunes Maciel, 47.

AERO WILLYS 64 — Entrada 1 178, resto 24 meses sem parcelas c/ seguro total garantia nossa revisão, rádio, capas, EMA AUTOMÓVEIS — Rua Barata Ribeiro, 99-B.

AERO WILLYS 62, Rádio, pneus B.B. novos, carro espetacular. Rua José do Patrocínio, 420, ap. 201 — Grajaú.

AERO WILLYS 63 — 3.ª série: Vinho e gêlo, tôda enxuta, rádio, capas, pneus b.b. ao primeiro que chegar hoje, 4 300 à vista. 23-4545 — 29-7103 — Antônio. Rua Ferreira de Andrade, 414, ap. 201 (Cachambi).

AERO WILLYS 63 — Entrada 1 207, resto 24 meses sem parcelas c/ seguro total, garantia nossa revisão, rádio, capas, EMA AUTOMÓVEIS — Rua Barata Ribeiro, 99-B.

AERO 66, azul claro, superequipado, muito pouco rodado, preço honesto, de preferência à vista. Particular — Tel. 90-2374 — Praça Saiqui, 33 — V. Valqueire — Jacarepaguá.

AERO WILLYS 66, gêlo, interior vermelho, couro, equip. rádio, estado de nôvo. Troco e financio. Real Grandeza, 193, 1.1 e 2. Aberto até 13 horas e de 2.a a 6.a-feira, até 21 hs.

AERO WILLYS 66 — Ult. Série, superequipado, estado de nôvo, c/ 22 mil km, único dono. Carro tratadíssimo. Ac. oferta. Rua Jornalista Orlando Dantas, 25, ap. 201. Tel. 46-0690.

AERO 64 — Compro urgente, pago imediatamente à vista: 64-5 200, 63-4 300. Tratar Ruben ou Armando, tel. .... 57-4325.

AERO WILLYS 61 — Equipado, bem conservado, sujeito a qualquer prova. Vende-se pela melhor oferta. Pôsto Texaco — Rua Miguel Ângelo, 224 — Maria da Graça.

AERO 64 lindo superequipado grafite a qualquer prova à vista, troco, fac. c/ 2 300 ent. saldo 18m. R. S. Fco. Xavier 342. Maracanã. Tel. 28-6839.

AERO 61 — Tôda prova geral. Equipado. Vendo, troco, facilito. Cerqueira Daltro, 82. Pôsto em Cascadura.

AERO 66, superequipado com 10 000 quilômetros, cinza madrugada. Vendo ou troco. Tratar de manhã na Rua São Luiz Gonzaga, 2279 e de tarde na Av. Suburbana 2691. Tels. 48-8700 — 48-9500.

AERO 64, superequipado, em estado de OK, lindo carro. Vendo ou troco. Tratar de manhã na R. São Luiz Gonzaga, 2279. Telefone 48-8700 e de tarde na Av. Suburbana, 2691. Tel. 48-9500.

AERO 64, superequipado. Vendo troco, facilito. Cerqueira Daltro, 82. Pôsto em Cascadura.

AERO 62 — Única dona, mecânica excepcional, à vista — NCr$ 3 500,00. Aceito troca, financio até 15 meses. R. Real Grandeza, 74 [illegible]

AUSTIN HEALEY esporte 52, estado de nôvo. Rua Real Grandeza, 193 1, 1 e 2. Aberto até 13 hs. e 2.a à 6.a-feira até 21 hs.

AUSTIN 48 — [illegible] 100%. [illegible] 420,00. [illegible] — José Higino, 84-102, após 11 hs.

AUSTIN — Ótima de lataria — mecân., pneus etc. 2.º dono — 1 400 mil — Rua Dias Vieira n. 367 — Dr. CERQUEIRA — Jacarepaguá.

AUSTIN 52 e 40 — [illegible] Rua Areal, 744, ap. 204, Grajaú.

AUSTIN A-40 — Lant., pintura, forração em bom estado. Vendo NCr$ 1.000 à vista — [illegible]

AUSTIN — Ano 952 — Vendo melhor oferta. Base 1.200,00. Ver R. Carlos de Carvalho, 18.

AUSTIN 57 — A. 40 — Sport, conversível. 4 cil. pintura nova, bom de mecânica. 550,00 à vista. Petrocochino, 59 — Vila Isabel — [illegible]

AUSTIN A-40, ano 52 — Máquina standard, no estado. Preço: NCr$ 1 350,00. Ver e tratar na Estrada da Tindiba n.º 1 535, Taquara, Jacarepaguá, com o Sr. Jorge Nunes.

AUSTIN A-40 1951, mudança na direção, 1.350. Melhor oferta. — R. Silva Xavier 90. — Largo da Abolição.

AUSTIN 51 — 4 cil. 1.a série. Vendo em ótimo estado. NCr$ 1 200 à vista. Ver e tratar à Rua Cel. José Ricardo, 697, Olinda — Sr. Carlos.

AUSTIN A-40 — 1952 — Última série, com motor retificado. Vende-se. Tratar Rua Rio Grande do Sul, 80 — Méier.

AUTOS a preço com entrada módica todos os nacionais (Volks, Vemag, Aero, Simca, Dauphine, Rural, Vemaguet, Karmann-Ghia etc.), de quase todos os anos financiamento único na GB. Totalmente revisados. Equipados iguais a novos. Desde NCr$ 650,00 de entrada — troca-se — Rua Conde de Bonfim, 40-A, próximo ao Largo da Segunda-Feira e Rua Mariz e Barros, 72-A, junto da Praça da Bandeira.

AUTO-PRAZO tem o carro dos seus sonhos (nacional) no plano dos seus pensamentos. Venha ver Rua Conde Bonfim, 645-B. Telefones 38-1135 e 38-2291.

AUTOS Volkswagen e DKW Vemag 1967 OK — Ao comprar ou trocar seu carro por um Volks ou DKW OK 1967, lembre-se que NOVA TEXAS tem o modelo que deseja (Belcar, Vemaguet e Fissore) nas côres e nos planos de financiamento de sua conveniência. — Av. Atlântica, esq. Djalma Ulrich (Copacabana) e Av. Mal. Rondon, 539 (Est. S. Francisco Xavier).

AUTO X TERRENO — Aceito carro nacional (preferência Aero ou Volks), como pagamento parcial ou total de ótimo terreno c/ 15 m. de frente c/ fundações, planta aprovada e garagem pronta, situado no mais bonito bairro da Ilha do Governador. Valor à vista do terreno NCr$ 12 000,00 (Doze mil cruzeiros novos) — Ver e tratar inclusive domingo na R. Adolfo Porto 28 — Jardim Guanabara, perto de Portuguêsa. Mais informações a partir de seg.-feira no horário comercial pelo tel. 38-5384.

AUTOMÓVEL Standard 14, [illegible]

AUTOMÓVEIS — Não venda sem me consultar. Compro, pago hoje. Vejo no horário de sua preferência. — 38-5971.

AUTOMÓVEIS [illegible] Venha com a família conhecer nossos planos. Entrada a partir de [illegible] e o saldo em 24 meses. Aero 60. Dauphine 61 a 63. DKW 58 e 59, Gordini 62 a 64. Simca 61 e 64. Morris 52. Aceitamos troca. [illegible] bem o seu carro. Aberto domingo e dia todo. Não perca esta oportunidade. R. Delgado de Carvalho, 13, Largo da 2.ª Feira. Tijuca. Tel. 48-6576.

AUTOMÓVEIS — Não procura, venha nos fazer uma visita sem compromisso: temos tôdas as marcas e ano. Equipados, impecável estado conservação. Preços à vista os menores da Guanabara, a prazo, estudaremos o melhor plano dentro de suas possibilidades, com pequena entrada, o saldo a perder de vista. Aero 64, 63, 62, 61, 60. Dauphine 60, 61, 62, 63. DKW — Sedan e Vemaguet 56, 60, 61, 62, 63, 64. Gordini 62, 63, 64. Rural 60, 65. Kombi. Simca 61, 63. Karmann-Ghia 62,64. Volks 66, 65, 64, 63, 62, 61, 60. Não perca tempo, venha hoje mesmo, fazer um bom negócio. À Rua Palm Pamplona, 700 — Jacarezinho. Tel.: 49-7852.

AUTOMÓVEIS — Volkswagen 67 OK diversas côres última série — Volkswagen 61 sincronizado, Volkswagen 62, 63, 65, 66, 67 — Itamaraty 66 superequipado — Aero Willys 65 completamente nôvo — Impala 64 — Impala 59 — Vemaguete 66 superequipado — Vemag 64 emplacado na praça Kombi 65 última série — Simca 65 único dono — Gordini 63/62 ambos equipados, todos os carros são revisados e com garantia. Trocas ou financia-se. Rua Dr. Satamini, 156.

AUTOMÓVEL — Não venda sem me consultar. Compro, pago hoje. Vejo no horário de sua preferência — 38-5971.

AUTOMÓVEIS — Na Texas seu dinheiro sempre vale mais! Na troca a maior avaliação de seu carro! Na venda as menores entradas, os maiores prazos e os menores juros da cidade. Aero Willy 61, 62 e 63, DKW Vemag 61, 62, 63, 64 e 65, Volkswagen 60, 61, 62, 63, e 64, Karmann-Ghia 62, Dauphine 61, 62 e 63, Gordini 62, 63, 64, 65 e 67, táxi Volkswagen 62, táxi DKW Vemag 62 e 64, táxi Gordini 64, Rural Willys 62 e 64 e muitos outros c/ entradas a partir de 850,00. Saldo dentro de suas possibilidades. Rua Mariz e Barros, 72 (Pça. Bandeira) e Rua Conde de Bonfim, 40 (Tijuca).

AUTOMÓVEL — Compro sem aborrecê-lo. Vejo a domicílio no horário de sua preferência. Pago hoje. Tel. 38-3891.

AUTOMÓVEIS — Vendemos qualquer marca e ano, usados, em perfeito estado, com entrada facilitada e restante até 20 meses, entregues completada a entrada. Preço e condições garantidas — Consulte-nos sem compromisso — Av. Mem de Sá 203-B.

AUTOMÓVEL — Compro sem aborrecê-lo. Vejo a domicílio no horário de sua preferência. Pago hoje. Tel. 34-4687 — Vicente.

AUTOMÓVEL x SÍTIO — Troco p/automóvel ou vendo sítio Nova Iguaçu, c/13 mil m2. plano, cercado, etc. Ótimo local. Tratar Rua Romeiros, 145, 1.º andar, Penha. Tel.: 30-1548. Base 8 milh. facilitados. CRECI 422.

AUTOMÓVEL X TERRENO — Por terreno em Itaipu, E. Rio, end. 50 e 52, base NCr$ 1 000,00 — Tel. CETEL 92-1582.

AUTOMÓVEIS — Fin. em 24 meses. Ent. desde 20%. Aceito carro nacional como entrada. Também compro. Tel. 45-4402.

AMBULÂNCIA mod. 56, pronta para trabalhar c/ maca, sirene, tôda aparelhada, ótimo estado, faço qualquer teste. Vdo. facilitado ou troco carro menor. Av. Suburbana, 2561.

AMBULÂNCIA, mod. 56, tôda aparelhada, pronta p/ trabalhar. Vdo. ou troco, carro menor valor — Av. Suburbana, 2 561.

APENAS AQUI V. S.ª lucra comprando: DKW ou Aero, Volks ou Gordini, Dauphine ou Vemaguet, Rural ou Karmann-Ghia (todos os anos), realmente testados. Só na Texas. Verifique sem compromisso e saia satisfeito. Rua Conde de Bonfim, 40-A. Próximo ao Largo da Segunda-Feira.

AGORA até às 10 horas da noite V. S. pode adquirir seu Vemag ou Volkswagen, com venda direta ao consumidor a longo prazo com juros insignificantes. Anote o endereço Av. Atlântica esq. de R. Djalma Ulrich, 23 — Copacabana. Posto 5.

[illegible] — Vende-se. Inscrição de número baixo. Preço [illegible]. Tels. 48-6829.

ATENÇÃO — Vende-se um Aero Willys 62 e um Volks 61, em ótimo estado. — Ver e tratar na Av. Suburbana n. 9 648 — Padaria.

[illegible]

ALUGAM-SE [illegible]

ALUGUE um Volkswagen e dirija você mesmo. Aero Willys para casamento, com motorista. Rua Dr. Satamini 161-B. Tel.: 48-3493. Tijuca.

BELAIR 57, conversível — O mais bonito do Brasil. Documentação diplomática. Sem problemas de maresia por ser de São Paulo. Hidramático a prova de qualquer teste. NCr$ 5 500, sem contra-oferta. Rua Júlio de Castilhos, 58, com porteiro.

BELCAR 65, máquina nova, equipado, estado de 0 km, à vista ou financiado. Av. Heitor Beltrão, 57 ap. 101.

BEL-AIR — 1959 — Vendo à vista — 8 cilindros, hidramático. — Tratar hoje até 17 horas na R. Bernardo de Vasconcelos n. 155 — Realengo.

BUICK 50 — Vende-se, todo original, rádio, banco branco, todos os cromados perfeitos, hidramático nôvo. Pela melhor oferta. Tratar segunda-feira o dia todo. Rua 18 de Outubro, 207, ou pelo tel. 58-3995.

BUICK 1951 — Conversível. Em perfeito estado de conservação. Vende-se. Aceita-se oferta. Tratar na Rua Mariaiva, 165, junto à Av. Itaoca, Bonsucesso.

BUICK 1952 — 4 portas. Em perfeito estado de conservação. Vende-se. Aceita-se oferta. Tratar na Rua Mariaiva, 165, junto à Av. Itaoca, Bonsucesso.

BUICK SPECIAL 52, motor, ótimas condições, preço NCr$ 1 500 — Tel.: 37-1598.

BUICK 52 — Vende-se 950 cruzeiros novos. Rua Cardoso Quintão, 315.

BUICK 54 — Sedan, 4 portas, rádio original, 2 côres, forração nova, 4 pneus novos, ótimo estado geral. Melhor oferta, base 2 200,00 ou troco p/ carro de menor valor. Rua Botocatu, 234. Tel. 58-0807.

BOM NEGÓCIO V. S.ª só conseguirá aqui — Tôdas as marcas nacionais. Todos os anos. Condições para todos os orçamentos. Texas. Rua Conde de Bonfim n.º 40-A, próximo ao Largo da Segunda-Feira.

CHEVROLET 1953, de 4 p., rádio. Só teve um dono desde nôvo. Vendo, troco. Rua 24 de Maio, 25. 3 000,00. Tel. 54-0637.

CHEVROLET 1957 — Mecânico, 4 p., estado de nôvo. 3 000,00. Aceito troca. Rua 24 de Maio, 25. Tel. 54-0637.

CHEVROLET 1951, de 4 p., rádio, dir. hidráulica, sem colunas, tudo original de fábrica. 3 000,00. Rua 24 de Maio, 25. Tel. 54-0637.

CHEVROLET 58 — Vendo, estado excepcional, 4 portas, 6 cil, hidra. completamente reformado — Entrada NCr$ 1 000,00, saldo a combinar. Rua Barata Ribeiro, 152/403, tel. 36-4013.

CHEVROLET Conversível 47, vende-se hoje até 12 horas ou seg.-feira. Rua Euclides da Cunha, 81 — Joaquim.

CHEVROLET 48 — Vende-se em ótimo estado, todo equipado. Ver e tratar na Rua Tajuri, 313 — Vicente de Carvalho.

CHEVROLET 53 — 4 portas — Mecânico, superequipado, estado de nôvo, vende, aceito troca, facilito, pagamento base NCr$ 4.000 — Rua Antunes Maciel, 47.

CHEVROLET 1960 — 4 portas — estado geral nôvo. 4.ª via em mãos. Aceito troca, facilito pagamento. Rua Antunes Maciel, 47.

CHEVROLET CORVAIR — Sport — Mecânico, 6 cilindros, 1965 — Diplomático, verdadeira jóia — Avenida Vieira Souto n.º 212, ap. 101.

CHEVROLET 62 — BISCAYNE — 6 cil., mec. em maravilhoso estado. Equipado, neg. part. — Possibilidade de troca. Ver 2a.-feira — Rua Frei Caneca n. 305.

CHEVROLET 1955 — Vendo, 4 portas, 6 cilindros, mecânico. Preço barato à vista. Ver a partir de seg.-feira. Rua Dr. Satamini, n.º 156.

CHEVROLET 47 — Em bom estado — Rua São Luís Gonzaga n. 341.

CHEVROLET 41, luxo, pint., mec. 100%. Base 850 entr. 120 por mês. Rua Santa Luzia, 53. Maracanã. — Tel. 54-2958.

CHEVROLET 53 — Táxi Capela — mecânico — Vende-se tudo 100% — Preço à vista de NCr$ 4 800 — Tratar na Avenida Santa Cruz n. 179 — Realengo com José.

CHEVROLET 67, Caprice, ar cond., 4 p., equipado. 0 km, vendo — Av. Atlântica, 1 588.

CHEVROLET — 1959 — BEL AIR — Hidramático. Vendo com NCr$ 3 000,00 de entrada e o resto a combinar. Tratar na R. Bernardo de Vasconcelos n. 155 — Realengo.

CHEVROLET FURGÃO 51. Ótimo estado. Vende-se. Av. Brás de Pina, 253 — Penha.

CHEVROLET 47 — Bom est. 800 entr., 100 p/ mês. Ac. oferta. Rua Sta. Luiza, 53. Maracanã. Tel. 54-2958.

CHEVROLET 50 — Coupé. Lindo. Bom de tudo c/ rádio. 1 500 entr., 120 p/ mês. Act. oferta. Rua Sta. Luiza, 53. Maracanã. Tel. 54-2958.

CHEVROLET 54, grená e marfim, part., 4 port., mecânico — Carro de trato. Rua Cutumbi, 22.

CHEVROLET 52 — P.G., 4 portas, mecânico, pintura em ótimo estado. Rua Aires Saldanha, 127, ap. 103.

CHEVROLET — 38 — Para desocupar lugar. Rua Principado de Mônaco, 68, ap. 107. Esta rua começa no Real Grandeza — Botafogo.

CHEVROLET 58 — Belair — Todo revisado, menos pintura. Vendo, financio, troco carro nacional pequeno. Tel. 45-9393.

CHEVROLET 55 — 8 cils. — mecânico — 4 portas com coluna — Vende-se. Ver R. Domingos Ferreira, 198 com porteiro — Tratar telefone 56-2045.

CHEVROLET 50, azul, 4 p., único dono. Fácil pagamento. Rua Samim, 88 — Irajá. Começa Monsenhor Félix, 961. Atendo segunda-feira o dia todo.

CHEVROLET IMPALA 1961, hidramático, 4 portas, s/ colunas, estado impecável, côr linda. Rua São Francisco Xavier, 82. Telefone 28-4611.

CHEVROLET 55 — Particular vende, mecânico, azul, 4 p. NCr$ 3 600,00, facilitando — Av. N. S. Fátima, 55.

CHEVROLET 53 vendo, 4 portas, bom estado. Ver Rua Miguel Frias 54, garagem. Tratar Rua Joaquim Palhares 27.

CHEVROLET 56 — Vende-se urgente, hidramático, 8 cilindros, 4 portas. Aceita-se troca base NCr$ 2 800,00 — Tel. 27-7915.

CHEVROLET hidramático 50 — Bom de tudo. 1.500,00 à vista. Av. Santa Cruz 1273 [illegible]

CHEVROLET 42 — Part., equip., c/ rádio, pneus novos, máq. standard americana, mecânica geral 100%, pint., estof. etc. Carro a tôda prova. Vendo ou troco por Gordini 62 ou 63. Ver qualquer dia na Rua Costa Filho bloco 4, ap. 211 — M. Hermes.

CHEVROLET 51 [illegible]

CHEVROLET 1963 — Hidramático, direção hidráulica, freio a ar, todos pneus novos. Rua Mercado A. c/o 25, ap. 201 — [illegible] 46-4067. Renato.

CHEVROLET [illegible] 4 portas [illegible]

CHEVROLET 46 — Vende-se. NCr$ 1 200,00 ou troca-se por Chevrolet da praça do mesmo ano ou mais nôvo. Rua Manuel Bureta n. 482 — Guadalupe.

CHEVROLET 56 — Vendo ou troco por mais nôvo, pago restante em curto prazo. Rua Silva Pinto, 112, ap. 301.

CHEVROLET 1956, Belair. Vendo NCr$ 1 200. — Motor danificado. Ver com Sr. Edson. Rua S. J. Baptista, 64 — Botafogo.

CHEVROLET 1956 — Hidramático, estado impecável, vendo ou troco por carro nacional. Preço 3 000. Rua Cardoso de Morais, 328 — Tel. 30-1057.

CHEVROLET Impala 64. Estado de nôvo, 6 cil. mec. doc. emb. Vendo, aceito troca p/ carro de menor valor e financio parte. Rua Conde de Bonfim 66-A. Tel. 34-9909.

CHEVROLET IMPALA 61 em estado de nôvo, vendo ou troco por carro nacional, urgente. Av. Rui Barbosa, 300. Tel. 25-6217.

CHEVROLET 57 — Hidramático, em perfeito estado. Tratar na Praia do Flamengo, 362 — C. porteiro.

CHEVROLET 55 — 1 790,00 Belair, 4 pts., rádio, compl. nôvo e original. Saldo a combin. Troca. Rua Mariz e Barros, 72 (Pça. Bandeira).

CHEVROLET 51 — Hidramático, em bom estado. Vendo, troco e financio — Palm Pamplona, 700 — Jacarezinho — Tel. 49-7852.

CHEVROLET 56 — Bel-Air, 4 portas, equipado, com rádio e ar quente e frio, pneus bb novos, mecânica 100%. Rua Grajaú, 210.

CHEVROLET 49 — Mec., 4 pts., pint., lantern. ót. est., barato, facil., troco p/ carro qualq. marca, urg. Rua Taborari, 687 — Brás de Pina.

CHEVROLET 1957, mec. 6 cilindros, 4 portas, todo original de fábrica. Financia-se. Dr. Satamini, 156.

CHEVROLET 1960 mecânico, 6 cilindros, 4 portas, rádio, ar condicionado, ar quente e frio, um só dono, documentos embaixada americana. Rua Gomes Carneiro, 52. Ipanema.

CHEVROLET Belair, ano 55, com colunas, 4 portas, vendo, troco, financio. Na Estrada Vigário Geral 1 610. Jardim América. Ferro da Avenida Brasil.

CHEVROLET — Coupe — 41, pintura nova, bom estado, vendo à vista. Tratar c/ Luizinho. Av. Monsenhor Félix, 664 — Irajá.

CHEVROLET [illegible]

CHEVROLET 51 — Power-glide, 6 cil., 4 portas, em ótimo estado. Pode trazer mecânico. Rua Ana Néri, 1462 — casa 7. Rocha.

CHEVROLET 51 — Táxi — Vende-se. Av. Delfina Pires 644 — [illegible]

CHEVROLET 1946, vendo em bom estado, com rádio, bem calçado. Mil cruzeiros novos à vista. Rua Uruguai 402-B. Tijuca.

CHEVROLET 57 — Bel-Air, jóia, estado geral de nôvo. Ver na Rua Intendente Cunha Menezes, 11, c/ Sr. Zé.

CHEVROLET 1956 — 4 portas, 8 HP, hidramático, rádio, vidros elétricos, único dono, tudo em ótimo funcionamento. Ver e tratar com o proprietário (Paulo). Rua Conde de Bonfim, 344 (Estacionamento).

CHEVROLET 47 — Vendo base NCr$ 1 000,00. Rua Lauro de Araújo n. 160 — Estácio. Tel. 32-7701 — Francisco.

CHEVROLET 1958, mecânico. Vendo c/ 2 000, saldo longo prazo. Rua Mariz e Barros, 821.

CHEVROLET Camaro 1967 zero, 2.000 Kms. rodados, 8 cil. mecânico, direção hidr., Power Brake, Rádio, ar frio. Vendo ou troco carro menor valor. Rua Barão de Mesquita, 129.

CHEVROLET 65 Impala — 2 portas, nôvo, c/ 4.ª via. Facilito — Ver e tratar na Rua Senador Vergueiro 173.

CHEVROLET 1954 Bel-Air, quatro portas, não foi de praça, em ótimo estado, vendo, troco, facilito. Rua Haddock Lôbo, 320-B.

CHEVROLET 1951, 4 portas, em raro estado. Pode trazer mecânico. Vdo. c/700, ent. Av. Suburbana 2.561.

CHEVROLET 1954 — 100% em tudo. Troco por americano ou nacional. Rua São Francisco Xavier, 112.

CHEVROLET 56 — Belair, 6 cil. hid., rádio, ar q. e frio, s/coluna, motor retific., único dono, doc. e tudo 100%. NCr$ 4.500. Ver Av. Vieira Souto, 546 ap. 101.

CHEVROLET Belair 1956 — 6 cilindros, mecânico, 4 portas, pintura nova, bem calçado. Estado geral de nôvo, Rayban, todo original de fábrica. Vende-se, Rua Ferreira Pontes, 688. Loja 11, ap. 201.

CHEVROLET 5 7— Bel-Air, jóia, vendo urg. ou troco. Rua Haddock Lôbo, 33. Tel.: 34-6001.

CHEVROLET 54 conv. Uma jóia. Vendo urg. ou troco. Rua Haddock Lôbo, 33. Tel. 34-6001.

CHEVROLET 56 — Nôvo de tudo, mecânico, 4 portas, meia coluna, venda c/ interm. — Conde Baependi, 13 ap. 602. Tel. 25-5157.

CADILLAC 1954 — Coupé de Ville. O mais bonito e perfeito do Rio. Duvido que haja outro igual. Vidros ray-ban. Rádio automático. Vidros e bancos elétricos. Vitrolinha de fita magnética, 5 pneus novos b. branca. Mecânica, lataria e pintura em estado de 0 km. Veja para crer. Troco ou facilito c/ 2 500 de ent. Saldo a longo prazo. Rua Uruguai, 254.

CADILLAC 1950 o mais nôvo da GB, em belíssimo estado. Vende-se. Rua Dr. Satamini, 156.

CADILLAC Coupé de Ville, Ano 54. Lindo carro. Vendo ou troco por Aero 65. Ver Est. Vicente de Carvalho, 1 216.

CADILLAC 4 portas — Vendo ou troco por conversível — Rua José Mário, 71 — Penha — Tel. 30-1071.

CADILLAC 47 — Oldsmobile 51. Vendo — Facilita-se. Loureiro Ribeiro, 38 — Tel. 30-4062.

CADILLAC 949 em estado de nôvo, conversível, vendo com entrada de Cr$ 900,00. R. Conde Bonfim, 25. Tel. 48-6032.

CADILLAC conversível 1953. — Vende-se ou troca-se por DKW 1966 ou 1967. — 34-4716.

CITROEN — Se o Sr. possui um Citroen e não acertou com oficina especializada (Faça-nos uma visita na Rua Lôbo Júnior, 1295-A. Que dispõe de peças, ferramentas e pessoal competente ou se o seu Citroen enguiçou, telefone nos para 30-6439, que lhe atenderá com socorro próprio, sob direção técnica de Adelino Garcia.

CITROEN 51 — Lindo carro, tranca, rádio, pneus b.b. [illegible] Vicente de Carvalho, 1 554 — [illegible]

CITROEN 48 — 11 lig. — O mais conservado da GB, tudo novo — Bom preço fiz. Ver na Rua João Vicente n. 41 — Pôsto Shell, Sr. Nilton.

CITROEN 51, 11 ligeiro, lataria, forração, motor em estado de nôvo. Base 1.800. Rua Aquidauana 740 — [illegible]

CITROEN 51, em bom estado, vende — Rua Cerqueira Daltro, 310 — Pôsto São João.

CITROEN [illegible]

CITROEN [illegible] R. Conde Bonfim 25. [illegible]

CITROEN [illegible] NCr$ 950,00. Aceita-se oferta. Av. Paris, 450. Bonsucesso.

CONSUL 54 — Vende-se totalmente reformado — Rua Juri, 102 ap. 204, fundos. Freguesia — Ilha do Governador — Tel. .... 96-1914 — Antônio.

CITROEN 1947 — Tudo perfeito, 11 l. Rua Teodoro da Silva, 746 — Aldeia.

CITROEN 47-48 — 11 L, pint. metálica, máq. e caixa 100%, o melhor do ano. Rua Souza Franco, 107 — 58-1298.

CITROEN 11 L — 52 — Estado geral bom — 1 600 — Aceito oferta. Rua Felipe Camarão 165 fundos.

CITROEN 2 CV 1956 — 4 portas, faz 20 km com 1 litro gasolina, motor retificado e ar. 960,00. Somente à vista — Tel. 46-9348.

CITROEN 11 L — 51 — NCr$ 1.350 — Pneus novos, farol milha. Uma jóia. Aceito Vespa como diferença. Rua Honório 1 799 — Cachambi.

CITROEN — 46 em perfeito estado de conservação, mecânica 100%. — NCr$ 600,00 — Rua Santa Luz n. 410, Jardim Vila Alegre — Irajá.

CITROEN 1962 — 10 — 19 — Vendo urgente, perfeito estado. 7 000,00 — Facilito. R. Vis. Pirajá 328 — 27-2297.

CITROEN 48-114 — Vendo ótimo estado, equipado, pneus, bateria novos. Rua Honório Firmeza, 161. V. da Penha. tel. 91-2170.

CITROEN 52 — Vende-se em bom estado, urgente 900,00 cruzeiros novos. Tel. 27-6612. Rua Prudente de Morais, 564, c/ porteiro.

CITROEN 49, ótimo estado, 4 cil. Pintura e motor novos. 1.300. Urgente. Rua Pinto Figueiredo, 31, c/ 2 — Tijuca.

CITROEN 51 — 11 L, pneus, forração, máquina, tudo 100%, facilito com 400 de entrada. Rua Brasílio Muniz n. 159, fundos.

CITROEN 54 4 cil. motor e carburador na garantia, pneus pint. forr. tranca, todo nôvo. Vendo [illegible] Troco ent. fin. R. Uruguai, 330, ap. 301.

CHRYSLER New York 1957, de 4 p. rádio, dir. hidráulica — 2.800,00. Aceito troca. Rua 24 de Maio, 25. Tel. 54-0637.

CHRYSLER 51 — 6 cil., 4 portas, todo bem conservado, vale a pena ver. Preço NCr$ 1 600,00. Rua João Silva, 33, ap. 302 — Olaria.

CHRYSLER — 6 cil. mec. 100%. Pronto pintar e lanternar — R. Barão de Sertório, 67-302 — Tel. 43-4160.

CHRYSLER 53 — Vendo em bom estado. Ver em frente Pr. Bot., 340 — Tel. 26-0159.

CHRYSLER 39 — Vendo, 8 cilindros, ou troco, todo original. Ladeira do Barroso, 90. Tel. 43-9224 — Michado.

CANDANGO — Vende-se um c/ capota de aço, motor na garantia e outro conversível, ambos em bom estado geral. Ver e tratar na Rua do Riachuelo 149 — Loja 1.

CAMIONETA CHEVROLET — Vende-se Amazonas 1959, de 2 portas e 3 bancos. Ver na Rua Mourão Brasil 61, com porteiro. Tratar pelos telefones 31-0473, 31-0314 e 31-2372.

CAMIONETA Chevrolet (Station-wagon) 1965. Nova. 8 cil. mec. doc. emb. Vendo, troco e financio. Rua Conde de Bonfim 66-A. Tel. 34-9909.

CAMIONETA STAND VANGUARD 52 — Carga aberta. — Vendo de 4 cilindros, na Rua Ana Néri n. 1 964 — Riachuelo.

CAMIONETE RENAULT — 1951 — Jardineira das grande — Vendo, troco [illegible] — R. Rezende [illegible] — Segunda-feira.

CALHAMBEQUE — Chevrolet 27, todo original. NCr$ 800,00. Telefone 26-9787. Cesar.

CALHAMBEQUE — Ford 31 Sedan e Rover 50, ambos 100%. Vendo barato, motivo imperioso. Rua Grunauta, 130 — Guarabu — Ilha do Governador.

CARRO batido não é acabado. — [illegible] Pago à vista. Vou no local. Tel. 30-7184. Oldemar.

CARROS DE LUXO — Alugam-se para casamentos, recepções e viagens. Tel. 57-5324 de 8 às 22 horas. R. Sá de Conceição, 260/202.

CARRO — Aluguel — Alugue um Volks e dirija você mesmo — Av. Paulo de Frontin, 500-E — Tel. 34-9500.

CARRO AMERICANO, em ótimo estado, qualquer marca, compro com pequena entrada 49-6183 — Frank.

COMPRO Gordini baixíssima quilometragem. Excepcional estado. Base NCr$ 2 000 à vista, somente sábado e domingo. Rua Barão da Tôrre, 193/202. Não tem telefone.

COMPRO carros nacionais qualquer marca, modêlo e ano. Pgo. à vist. Rua Senado, 329 — Tel.: 32-5744 e 22-1914 — Estacionamento interno. Domingo aberto até 12 horas. Menezes.

COMPRE aqui e saia satisfeito. — Temos Dauphine 60 a 62, Gordini 62 a 67, Volks 60 a 67 zero, DKW sedan e Vemaguet 60 a 67 zero, Karmann-Ghia 62 etc., planos ao alcance de qualquer orçamento. Rua Conde de Bonfim, 40-A, próximo ao Largo da Segunda-Feira.

COMPRO seu carro sem aborrecê-lo. Vejo no horário de sua preferência e pago hoje em dinheiro. Tel. 38-3891.

COMPRO Volks ou Vemaguet 60 a 65. Tel. 43-2127.

COMPRO táxi Volks 61 a 63. Dou Gordini 64, p/c. part. ou pago à vista. R. Ezequiel 99/202, S. Cristóvão — [illegible]

COMPRO Volks de praça sem entrada, até NCr$ 15 000,00 — Pago NCr$ 600,00 por mês com garantia — Ary — 49-5746.

CONSÓRCIO Nacional Willys — Faça como a Ford, prefira a Willys ou compre um Galaxie. Inf. Barão da Torre 192. Telefone 47-0427.

CUIDADO — Carros usados mas revisados só na Texas. Tôdas as marcas nacionais, condições únicas na GB desde NCr$ 650,00 de entrada. Todos os anos. Troca-se — Rua Conde de Bonfim, 40-A e Mariz e Barros, 72-A. — Praça da Bandeira.

DAUPHINE 1963, super-equipado, mec. excelente, sem ferrugem. Troco e fac. até 15 m. c/1.200. Conde de Bonfim, 577-A. Tel. 58-3822.

DAUPHINE, máquina nova, pneus novos, facilito c/ 800,00 — Rua Aristides Caire 353 fundos, ao lado do Jardim do Méier.

DAUPHINE 63 — Azul, excelente estado de conservação, pintura, tudo nôvo. À vista ou facilitado. D. Sylene, 47-9961.

DAUPHINE 61 — Talvez o melhor da GB. Ver para crer. Rua Riachuelo, 119. Sr. Noel.

DAUPHINE 63 — Estado de nôvo, único dono, mecânica e lataria zero. Fac. c/ 900 ent. — Visc. Pirajá, 106 c/ porteiro.

DAUPHINE 62 — Vendo [illegible]. Rua dos Artistas, 11/204 — [illegible]

DAUPHINE 62, único dono, [illegible] Tel. 37-1995 [illegible] Barroso, 81, pátio. Tel. 22-2650.

DAUPHINE 62 — Máq. retificada — Suspensão e pintura novas — 4 pneus, rádio — Vendo com 1.900 ou troco Morris — [illegible] — Est. Vicente Carvalho, 1551.

DAUPHINE 63 — Ótimo estado com rádio à vista [illegible] — Tel. 27-8234.

DAUPHINE 1962, [illegible] Vicente de Carvalho, 1 216.

DAUPHINE — Vendo em perfeito estado. Rádio, tranca, capas, só à vista. Hoje [illegible] — R. Dias da Mota, 99 ap. 303.

DAUPHINE — Compro para grande Cia. Pago 60 a 1 500, 61 a 1 800; 62 a 2 000, 63 a 2 200 — Preço estando perfeito, compro também para reparos. Venha com o carro e volte com dinheiro. Das 8,30 às 17,30, na Rua Maria Amélia, 67 — Tijuca.

DAUPHINE 1962 — Ótimo estado com rádio. Apenas 43 000 kms. — Telefone 57-5105.

DAUPHINE 62 — Ótimo estado. Vendo c/ 600 ent. e 140 mensais. — R. Delgado de Carvalho, 13 — Largo da 2.ª Feira.

DAUPHINE 61 — Última série, capa, tranca, ótimo estado geral — Você vai gostar. NCr$ 1 750 — Tel.: 36-0329.

DAUPHINE — Ótimo estado, 50 mil km reais, 1962, última série. Tratar tel. 25-7960.

DAUPHINE 62 — Vendo por motivo de doença, estado impecável, pintura, pneus, forração, tudo nôvo, pode trazer mecânico. Preço 1 650,00. Rua Florianópolis n.º 1 100, casa 7. Pça. Sêca — Jacarepaguá.

DAUPHINE 1963, nôvo, sem podre, vendo financiado, troco por VW. Rua Marechal Bittencourt, 136, casa 1. Estação do Riachuelo.

DAUPHINE modêlo 62 excelente conservação, pouco rodado. Vendo só à vista. Urgente. Rua Cândido Mendes 263 ap. 80.

DAUPHINE 60 — Rádio, capas, frisos, motor 100%, ótimo preço à vista. Av. Atlântica, 840, ap. 201. Prof. Flagindo.

DAUPHINE 62 — Excelente conservação. NCr$ 1 000 de entr. e NCr$ 150,00 mensais. Tel. 34-1479.

DAUPHINE 62, última série azul Jamaica estado de nôvo, 1.950,00. Financio c/1.000. Aceito troca. 24 de Maio, 411 F. Tel. 49-3957.

DAUPHINE 1961 — Buzina e ar, mecânica boa, sem podre, tem capas. 1 400. Rua Ana Néri, 770.

DAUPHINE 63 — 2100 Semi-nôvo, pouco rodado, mec. 100%. Rua Silva Rabelo, 36. Méier. Tel. 29-0689. Ac. troca.

DAUPHINE 62, ótimo estado. — Vendo c/750 ent. e 130 mensais. R. Delgado de Carvalho, 13. Largo da 2.ª Feira.

DAUPHINE 61, 62 e 63 — Equipados, impecável estado de conservação. Vendo, troco e financio. Palm Pamplona, 700 — Jacarezinho — Tel.: 49-7852.

DAUPHINE 63 batido. Faltando algumas peças. NCr$ 450,00 à vista. [illegible] Rua Mariz e Barros, 72 (Pça. Bandeira).

DAUPHINE 61 e 63. Equipados, rádio, tranca, pneus novos. 1 350 e 1.620. Aceito troca ou facil. pagamento. R. [illegible], 898, 302 — [illegible]

DKW-VEMAG — CREDITO AO CONSUMIDOR — Antes de comprar ou trocar conheça os novos planos da CÁVEA S/A. — Rua São Clemente, 91 — Tel. 46-1414. (B

DKW VEMAG 61, 62, 63 e 64 — 850,00 Belcar e Vemaguet, novíssimos, equips. Saldo a comb. Troco. Rua Mariz e Barros, 72 (Pça. Bandeira).

DKW sedan e Vemaguet 58, 60, 61, 62, 63 e 64 equipados, impecável estado de conservação. — Vendo, troco e financio. Palm Pamplona, 700 Jacarezinho. Tel. 49-7852.

DKW 61 — 2.ª série, vendo sedan, ótimo estado, máquina nova. Tratar Ten. Cunha — Tel. 38-5462 — Rua Alexandre Calaza, 150, ap. 102.

DKW VEMAGUET Preciosa 65, ótimo est. 17 000 km rod. Vende-se à vista. NCr$ 4 600. Fac. parte. Av. Paulo de Frontin, 739, ap. 301.

DKW sedan 65 (motor zero) 1 200, part. est. geral. Saldo conforme o s/ orçamento. Troca-se. R. Conde de Bonfim, 40, junto ao Largo da 2.ª Feira.

DKW VEMAG 1967 OK — Não compre o seu Belcar, Vemaguet ou Fissore 1967 OK, sem visitar a NOVA TEXAS! A vista ou a prazo os menores preços, os menores juros no financiamento! Na troca seu carro sempre vale mais! Av. Marechal Rondon, 539 (Estação São Francisco Xavier), Av. Atlântica esq. Djalma Ulrich (Copacabana), Rua Conde Bonfim, 49 (Tijuca) e Rua Mariz e Barros, 72 — Pça. da Bandeira.

DKW VEMAGUETES 60, 67. Todos equipados, perfeito estado geral, 1 100,00. DKW sedan 64 a 67, completamente revisado desde 1 280,00. Saldo conforme s/ orçamento. Troca-se — Rua Conde de Bonfim, 40-A, próximo ao Largo da Segunda-Feira.

DKW — Compro sem aborrecê-lo no horário de sua preferência e pago hoje em dinheiro. Tel. 38-3891.

DKW alemão (Wateburg), 64, bom estado, máq. ret. c/ rádio. Vendo pelo melhor oferta. Araújo Lima, 47.

DKW VEMAG 66 e 67 — 1 790,00 Belcar semi-novos c/ 22 000 e 8 000 km. rodados, equips. Saldo a comb. Troco. Rua Mariz e Barros, 72 (Pça. Bandeira).

DKW VEMAG 67 novos — Aproveito agora venda direta ao consumidor com financiamento a longo prazo e juros ínfimos nos seguintes endereços Av. Atlântica esq. de R. Djalma Ulrich, 23. Tel. 47-7203 e 36-7781 e R. Mal. Rondon, 539. Tels. 48-0446 e 34-1776.

DKW Belcar 61, ótimo estado, pintura nova. P. NCr$ 2 600. R. Juliano de Miranda n. 535. — V. de Carvalho, Sr. Waldir.

DKW Belcar 65, última série, novíssimo, equipado, azul cap. Facilito parte. R. V. Pirajá, 174, c/ porteiro (Pça. Gal. Osório).

DKW Vemaguete 59, ótimo estado. Vendo c/ 1 100 ent. e 150 mensais. R. Delgado de Carvalho, 13. Largo da 2.ª Feira.

DKW 64 Belcar. máq. na garantia, equip., part. vde. urgte. Rua 5 Julho 246 — Portaria.

DKW 64. Vendo, troco, melhor oferta. Urgente. Não tem podre. Rua Artur Menezes, 43. Maracanã.

DKW VEMAGUETE 61 — Saída da reforma, pintura camurça metálica, estof. vermelho, rádio 3 fxs., trage mecânico. Não serve p/ revendedor. Av. São Sebastião, 209/201 — Urca.

DKW 61, última série, motor nôvo, pára-choques e aros de roda 64, equipado. Rua Custódio Serrão 57. Tel. 26-6383. — Jardim Botânico.

DKW VEMAGUET 1964/65 nova 1001 motor nôvo garantia. Faço qualquer prova. Facilito. Troco. Souza Lima, 263.

DKW — Pracinha — 1965/6 — 28.000 Km. — 3.200,00 entrada mais 27x164,29 — Nelson 28-5467 — 24 Maio 139.

DKW 1959 semi nôvo, rádio, capas, etc. Faço qualquer teste. 2 400 à vista. Rua São Francisco Xavier, 112.

DKW [illegible] 2 900 à vista. [illegible] n.º 97, ap. 304.

DKW Vemaguet 60 última série [illegible] Rua do Bispo, 47.

DKW BELCAR 61, ótimo carro, todo 100%, entrada desde NCr$ 1.000,00. Prestações de até NCr$ 180,00. Não é consórcio. Entrega imediata. Av. Almirante Barroso, 91-A. Tel. 42-6108.

DKW belcar 62 — Ótimo estado. A qualquer prova. Troco e fac. c/ 1 650 ent. Saldo até 20 meses. R. 24 Maio, 316. 48-2701.

DKW Vemaguete 66 — [illegible] 1 300 ent. Saldo até 20 meses. R. 24 Maio, 316. 48-2701.

DKW — Vemaguete Belcar 1964 [illegible] particular para particular. [illegible] 186. Tratar pelo telefone 57-6120.

DKW VEMAGUET 61 — NCr$ 2 800,00 — Motor na garantia, c/ rádio, tudo 100%. Rua Adolfo Bergamini, 142 — Eng. Dentro.

DKW 65. Sedan, estado impecável, único dono. 2 300 entr., resto como quiser, ou troco. R. 24 Maio 332. Tel. 49-6976.

DKW Sedan 61, última série, urg. 2700. Rua Senador Furtado, 81, casa 21. Tel.: 34-2445.

DKW VEMAGUET 64, 1001 — Em perfeito estado. Tratar pelo telefone 46-1162.

DKW 63, com capota de fábrica, bancos conversíveis, vidro rayban e rádio. Único no Rio. Rep. do Perú, 376 depois das 11 hs.

DKW-VEMAGUET, 62 — Ótimo estado, rádio, vendo. R. [illegible], 52, apto. 102. Tijuca.

DKW BELCAR RIO 1965 — equipado, Vendemos c/ 2 000 entr. em 30 meses. [illegible] Mariz e Barros, 734, tel. 48-1403 — 25-7779.

DKW 1963 Vemaguete, máquina nova, vendo ou troco por Volks. Financio. Rua Marechal Bittencourt n.º 136, casa 1. Estação do Riachuelo.

DKW INVENÇÃO — [illegible]

DKW Vemaguet 61 [illegible] Fac. [illegible] 346.

DKW BELCAR 67 — 2 500 km — Financiado até 24 meses — Av. Oswaldo Cruz, 95 — Telefone 45-6063 — Inclusive sábados.

DKW VEMAGUET 64 — Mecânica, lataria e pintura em perfeito estado, NCr$ 4 200 à vista — Estudo financiamento — Camerino, 31 — Tels.: 23-1506 e 23-1926.

DKW VEMAGUET 56 — Ótimo estado 100% mecânica. Vendo c/ 600 ent. e 100 mensais — R. Delgado de Carvalho, 13 — Largo da 2.ª Feira.

DKW — BELCAR — 1966 — Novíssimo — Rádio Telespark — Mataso 156/302 — 48-4773, Rubens.

DKW — Vemaguete 63 — Vinho — Equipado motor 66, ótimo estado. 3.450. Ofertas nesta base. Rua São Clemente 776 c/4.

DKW — Compro para grande Cia. Pago 59 a 2 200; 60 a 2 500; 61 a 2 700; 62 a 3 200; 63 a 3 600 e 64 a 4 500. Preço estando perfeito, compro também para reparos. Venha com o carro e volte com dinheiro. Das 8,30 às 17,30, na Rua Maria Amélia, 67 — Tijuca.

DKW-VEMAGUET 63 — Entrada 1 072, resto 24 meses sem parcelas c/ seguro total, garantia nossa revisão, rádio, capas, EMA AUTOMÓVEIS — Av. Mem de Sá, 14-A — Junto Rua Passeio.

DKW — Belcar mod. 1965. Vende-se, mecânica 100%, pneus novos. Aceitam-se ofertas — Rua da Cascata, 5 ap. 500 — Tel. 58-9911.

DKW Belcar — Vendo 64, 2a. série, único dono, 30 mil km rodados. Preço NCr$ 4.500, facilito — Tel. 43-1984 com Nicanor.

DKW 62, único dono vende a particular, azul claro, conservadíssimo, super-equipado, rádio etc., pouco rodado. Melhor oferta. Tel. 22-3104 05 06, na segunda-feira.

DKW — 1965 — Belcar — Equipado — Vendo à vista, podendo facilitar parte do preço. Aceito troca — Rua Conde de Bonfim, 559 — ap. 402.

DKW VEMAG 64 — Belcar, vendo equipado nôvo, mecânica na tôda prova. Ac. Of. à vista [illegible] Rua Bento Lisboa, 77, ap. 501.

DKW VEMAGUET 1962 — Lindo carro, 3 300. Ver Rua Assunção, 286 — Botafogo — Tel. 26-2051 — Sr. Jaime.

DKW VEMAG 61 ótimo estado, rádio, original, pneus novos — 1 500 na entrada. Estrada Vicente de Carvalho, 1 216.

DKW 67 sedan, equip., supernovo, financio até 15 prestações. Real Grandeza 193, 1.1 e 2. Aberto até 13 horas e de [illegible] até 21 hs.

DKW VEMAGUETE 64 — Mod. 1001, [illegible] e estado geral. Vendo. Rua Delgado de Carvalho, 59, ap. 202 — Tijuca.

DKW 64 e 63, novos, equipados. Facilito — R. São F. Xavier, 102.

DKW 66 — Vemaguet, c/ rádio, estado de nôvo, carro de alto tratamento. Aceito troca — Av. Mal. Floriano, 135 — Tel. 43-2413 — 2a.-feira.

DKW — Vemaguete 63, com 20 mil km. 4 pneus novos, lindo carro, côr vermelho vinho. Vendo urgente ou troco. Rua Tupinambás, 150, Ramos. Tel. 30-7154. Oldemar.

DKW — Vemaguete 1965 — Azul 24.000 km. NCr$ 5.000. Barão da Tôrre 553/302.

DKW Vemaguet 58 — Super nova e a qualquer prova, troco, facilito. R. Cerqueira Daltro n. 82 — P. Gasolina Cascadura.

DKW — VEMAGUETE — 1965 — Equipado — Vendo à vista, podendo facilitar parte do preço. Rua Conde de Bonfim, 559, ap. 402.

DKW 66 — Equipado, particular vende em ótimo estado, trazer mecânico para examinar — Fone 38-5292.

DKW — Vemag belcar 5, zero quilômetro, na garantia, sem emplacar. Vendo abaixo da tabela ou troco carro americano de 50 a 55 — Urgente. 54-3017.

DKW VEMAGUET 61 — Azul e pérola, rádio, equip. excel. Vendo urgente m/ oferta. R. Aguiar, 55/201.

DKW BELCAR 1966 e 1965 (máq. nova), equipados, ótimos de tudo, troco e fac. até 15 m. c/ 3.000. Conde de Bonfim, 577-A — 58-3822.

DKW 1966 — BELCAR — Rio — Sup. equip. Vende, único dono — Vendo fac. parte até 12 horas 2a.-feira até 20 horas, Rua Riachuelo n. 388 — Tel. 52-6772. AERO WILLYS 1956 e 1965, sup. equip. 5 marchas, est. de 0 km — Vendo fac. até às 12 h 2a.-feira até 20 horas, na R. do Riachuelo n. 388.

DKW-SUPER — Vende-se Belcar zero, motor Fissore, melhores condições, preço, parte financiada, pronta entrega. Tratar 2a. feira — 54-4413 — Gilberto.

DKW-S zero, vendo urgente: Vemag-Super abaixo tabela com parte financiada, pronta entrega. — Tratar 2a. feira — 54-4413 — Gilberto.

DKW BELCAR — Consórcio [illegible]

DKW — Vendo 5 prestações [illegible] Informações 47-9447 e 42-0804.

DKW BELCAR 60 — Ótimo estado, [illegible] 16 meses [illegible] Tel. 45-0091 — Carlos.

DKW VEMAGUET 61 — Duas côres, lataria perfeita, mecânica 100%, pneus novos. Fac. c/ 900 entr. — Visc. Pirajá, 106, c/ porteiro.

DKW [illegible]

DKW - Sedan 60-61 — Grená marfim. Excepcional — NCr$ 2 300. Estudo financiamento. Eduardo — R. Francisca Sá, 38, ap. 804.

DKW VEMAGUET 61 com rádio, estado excepcional, 2.460. Facilito c/ 1 300. [illegible]

DKW — Sedan — 61 — ótimo carro, super equipado, bom preço à vista, troca e facilito. Av. Suburbana 6.953 — Tel. 49-6573.

DKW — Vemaguete 62 — equipado, mecânica e tôda prova, bom preço à vista. Troca e facilito. Av. Suburbana 6.953, Tel. 49-3573.

DKW 61, Vemaguet, tôda prova. Vendo, troco, facilito. Cerqueira Daltro, 82. Pôsto em Cascadura.

DKW 62, Vemaguet, Equipado. Vendo, troco, facilito, Cerqueira Daltro, 82. Pôsto em Cascadura.

DKW VEMAGUET 67 — Vendo, comprada em maio 67, estado de 0 km. Entrada NCr$ 1 000,00, saldo a combinar. Rua Barata Ribeiro, 152/403 — Tel. 36-4013.

DKW — Vemaguet 1964 (1001) — equipado, único dono, fino trato. Troco e fac. até 15 m. c/2.000. Conde de Bonfim, 577-A. Tel. 58-3822.

DKW VEMAGUET 1965 — [illegible]

DODGE 53, Utility, 6 cil., [illegible]

DODGE JARDINEIRA [illegible]

DODGE Jardineira 51, [illegible]

DODGE — Camioneta 53 — Tranca — Rádio, supernova. Vende-se. Rua Barbosa Rodrigues, 345, ap. 101 — Cavalcante.

DODGE 1953 — Camionete 6 cil. precisa lanternagem. Vende-se melhor oferta. Rua General Roca, 691 — Garagem sob o Bob's.

DODGE 52 — Camioneta Utility, ótimo de mecânica, rádio original, estado excepcional. NCr$ 900,00 de entrada, restante em 15 meses. Rua Dr. Satamine, 86.

DODGE 48 — Praça — Táxi Capelinha. Vendo, bom estado. Ver a partir de segunda-feira à Rua General Bruce, 209. S. Cristóvão.

DODGE 52 — Mec., 4 p., [illegible] rádio Original, motor 100%, pode trazer mecânico. Ver Rua Conselheiro Autran 23, ap. 401 — V. Isabel — 29-1485.

DODGE 52 — Utility, c/ rádio, [illegible] mec. 100% — 1 500 entr. 200 p/ mês. Ac. oferta. R. Sta. Luiza, 53. Maracanã. — Telefone 54-2958.

DODGE — 50 — [illegible] Pôsto Texaco.

DODGE ANO 52 — Urgente, [illegible] na Garagem com Neyva.

DODGE de praça, ano 52. Vende [illegible] Rua Magalhães Castro, 259 — Est. do Riachuelo.

DODGE DART 64 — Compacto, 6 cil. — Em excepcional estado Procod. dipl. Neg. part. possibilidade de troca. Ver 2a.-feira — Rua Frei Caneca n. 305.

DODGE 50 — Plymouth 51. Ambos pequenos, equipados, 4 ps. ótimos. Tel. 42-2296.

DE SOTO 1949. 6 cilindros, mecânico, 4 portas com coluna — Vendo ou troco, estado impecável. Rua Cardoso de Morais, 328 — Tel. 30-1057.

DE SOTTO 1953 — 4 portas. Em perfeito estado de conservação. Vende-se. Aceita-se oferta. Tratar na Rua Mariaiva, 165, junto à Av. Itaoca, Bonsucesso.

DE SOTO 1958 — Coupé, 8 cil., [illegible] direção hidr., freio [illegible], rádio, ar frio, estado de nôvo. Vendo ou troco [illegible] Barão de Mesquita, 129.

DE SOTO 52 — Utility — Vende-se pela melhor oferta. Avenida Edgard Romero 364 — Madureira.

DE SOTO 52, est. de nôvo. Vendo [illegible] Ver dia todo na Rua Bicuíba, 134 — Luiz Carlos.

[illegible] — 67 — Vendo por NCr$ 14 500 à vista. — [illegible]

FIAT — NSU 1 100 — 1958 — ÓTIMO ESTADO — Vendo urgente à vista na R. Cons. Lafaiete n. 4 — 205 — Pôsto 6 — Tel. 47-0733.

FIAT — [illegible] Bolívar 61-302.

FIAT 1.100 — 49 — em bom estado. Vendo urgente. 900. Ver R. Dona Isabel n.º 1.054, Bonsucesso.

FIAT 1.100, ano 49. Preço: 600 Cr$ novos. Rua Conselheiro Agostinho, 45 fundos — Todos os Santos — Sr. Antônio Pereira. Hoje o dia todo e 2a. por diante, depois das 14 hs.

FIAT 850 — Rádio Autovox, original, italiano, portátil e fixo — 6 ou 12 volts, com chave — Ver Rua Raimundo Correia, 27, ap. 1002, ou telefone 36-4545.

FIAT 1.400 em bom estado. Vende-se ou troca. Rua São Januário 726. Urgente.

FIAT 52 — Jardineira, motor nôvo, boa de tudo. NCr$ 850,00. Financio parte. Av. Osvaldo Cordeiro de Farias, 365 — Marechal Hermes.

FORD 64 — Falcon — Compacto, estado de zero. Troco, facilito. Tel. 34-4574.

FORD 49 — Particular, nunca foi de praça. Troco, facilito. Ver e tratar Rua Mariz e Barros, 1 061, fundos.

FORD GALAXIE — 0 km., pronta entrega. NCr$ 5.900,00 de entr. o rest. a longo prazo. Rua São Francisco Xavier, 30-A.

FORD — Galaxie — Zero km, equipado. Aceito oferta e troca, até ap. Cop., 3 qts., ou Mercedes 220 S. Ver Bolívar 125. Tel. 36-7249 — [illegible]

FORD 54 — Canadense — 4 portas. Vendo somente hoje. Melhor oferta. Trav. São Expedito, Tel. 56-1454.

FORD 50 — Vendo, 6 cilindros, precisando reforma. 650 novos. R. Djalma Ulrich, 201, apto. 703.

FORD 51 — 4 port. Vdo. por NCr$ 700 ao primeiro que chegar — Tel. 48-5876.

FORD 1949 — Particular, 4 portas. Vendo 900 à vista, ou troco por televisão nova marca de classe. Rua Silveira Martins, 46.

FORD 46 — Seminovo em perfeitas condições, lanternagem — pintura e máquina 100%. Tr. Rua B n. 32, ap. 104 — IAPC de Quintino.

FORD — 1929 — Calhambeque. Vende-se verdadeira raridade, carro de exposição. Lindo e original. Ver e tratar tels .... 29-4669 — Dr. Figueiredo.

FORD — F-350 — Furgão. Vende-se pela melhor oferta. Rua Juvenal Galeno, 38. Olaria.

FORD 39, De Luxe, 4 portas, todo reformado, máquina nova, NCr$ 750,00 só à vista. Praça Vicente de Carvalho. Pôsto Texaco.

FORD 55 — Mecânico, 4 portas, [illegible] Rua Aires Saldanha, 116, ap. 514 [illegible] Tel. 22-4072.

FORD TAUNUS 1955 — Vende [illegible] 43-0761 [illegible]

Financiamento Copeg!

AGÊNCIA HUGO DE AUTOMÓVEIS comunica aos interessados que está aprovando o crédito IMEDIATAMENTE e aceitando a "CARTA DE PROMESSA DE FINANCIAMENTO" para a venda de TODOS os modêlos da Linha Willys 67 — 2.ª SÉRIE.

ITAMARATY — AERO — GORDINI III — RURAL — JEEP — PICK-UP

FIQUE CIENTE! TEMOS UM PLANO DE VENDA PARA CADA CLIENTE.

AGÊNCIA DE AUTOMÓVEIS HUGO
REVENDEDOR WILLYS
Rua Mariz e Barros, 774/776
Tels.: 48-7454 e 34-9316

FORD UTILITY 1963 — Hidramático, de 8 cil., direção hidráulica, estado de nova. Ver e tratar Rua São Clemente, 107.

FORD 1951 Copês o mais lindo em Rio, hoje — Rua Gonzaga Duque, 540 — Ramos, 2a.-feira. 43-1458 — José Luiz.

FORD ESPORTE ESPECIAL — Único no Brasil, conversível, vendo ou troco. Base NCr$ 4 200,00. — Ver Rua Riachuelo 142, garagem, e tratar na mesma rua 339-A, ap. 204 — Hélio.

FORD 59 — Hidr., 4 portas, rádio, estado nôvo. Vendo ou troco. Entr. 3 000 e 12x300 — Tel. 57-7357.

FORD 42 Sedan 95 HP — Vende-se Rua Belizário Pena, 1 101, Sr. Joaquim — NCr$ 1 050,00.

FORD GALAXIE 1959 — Vendo, Sport Club Coupé, único dono, estado de 0 km — Ver na Rua Juparanã 50 (fim da Rua Pontes Correia).

FORD 58 — Fairlane 500, 4 portas, 2 côres, hidr., liberado, pneus novos e tudo mais 100%. NCr$ 4 500 — Av. 28 de Setembro 385, ap. 501.

FORD 49-50 — Máquina, lanternagem, pintura, estofamento 100 por cento. Preço NCr$ 1 500. Tel. 92-0131. Rua Ponte Nova, 495 — Tanque.

FORD 29 — Calhambeque 1 350,00 à vista. Av. Santa Cruz, 272 fundos — Realengo.

FORD TAUNUS — FK. Vende-se por motivo viagem. Rua 24 Maio 1303. Ap. 401. Meier.

FORD F 100 Pick-Up 1959. Bom estado, vendo Rua Cardoso Marinho, 34. Tel. 23-6005 com Antonio.

FORD F-3, ano 62, caminhonete, nôvo. Vendo, troco, financio. Rua Gustavo Riedel, 376.

FORD ANGLIA — Vendo, ano 51 em ótimo estado. Pode trazer mecânico. Carro de um só dono. Rua Prefeito Olímpio de Mello n.º 1 937 — c/2.

FORD FALCON ANO 60 — Vendo, troco, facilito. Rua 24 de Maio, 482. Tel. 49-6797.

FORD 1929 — Todo original. — Vendo hoje. Tel. 36-5183.

FORD 54, de 4 portas, vendo c/ 2 200 à vista. T. R. [illegible], 795, Brás de Pina. Tel.: 30-0810.

FORD F-350 c| Furgão Térmico, especial para frigoríficos. Vende-se barato, motivo mudança de negócio. Tratar c| Sr. Castilo, Rua Mariz e Barros, 821.

FORD ZEPHIR 52-53 (tipo Consul, com 6 cilindros). Único dono. Em perfeito estado de funcionamento. Pneus, pintura e forração novos. Rua Carvalho Alvim, 86, Tijuca.

FORD 49 — 4 P. — NCr$ 1.200,00 — Bom estado. Rua Augusto Nunes, 243 — Todos os Santos.

FORD FALCON 61 — Perfeito estado conserv. 3 000 à vista, restante longo prazo. Aceito troca carro menor. R. Cândido Mendes, 479 — Glória.

FISSORE 65 — Vendo, azul-turquesa, bom conservação. Ver estacion. Senado, (fim Av. R. Branco). Osniro (2a. a 6a.). (B

FISSORE — Compro urgente de 64 a 66, pago à vista. — Tel.: 25-2555, Sr. Alfredo.

FISSORE 65 — Grafite, forrado c| napa preta, único dono. NCr$ 7 000 à vista. R. Frei Leandro, 80 — Jardim Botânico.

FISSORE — Particular vende. Lindo carro em estado de nôvo. Todo equipado com rádio e pneus novos. Tratar: 37-9607 — Sr. ALMEIDA.

FISSORE 65 — Vende-se em perfeito estado, ou troca-se por Karman-Ghia. Facilita-se. Rua General Venancio Flores 405, ap. 303. Sr. Tonico.

FREGATE 53, em bom estado, vende-se. só dias úteis, na R. Dona Amélia, 126, Andaraí. Tel. 38-6795.

FORDISON 1949 — Furgão — Mecânica cem por cento, ao primeiro que chegar. Tratar Rua Jequitiçá, 709.

carro tirado-
carro quitado

COMUNICADO Nº1

Para proceder à confirmação de financiamento dos mutuários que se inscreveram no decorrer desta semana e atendendo às solicitações dos mesmos, a VANGUARDA S.A. inicia hoje, e o fará periòdicamente, a publicação dos nomes dos participantes do Fundo Mútuo Vanguarda e seus respectivos números de inscrição *.

A distribuição dêstes números só terá validade se confirmados através desta publicação ou no escritório da Vanguarda S.A., na Av. Rio Branco, 156 salas 3 132/3 133.

* O mutuário só receberá o número de inscrição após o pagamento da 1.ª mensalidade depositada em um dos seguintes bancos:

Banco Bordallo Brenha, Banco de Minas Gerais e Banco do Planalto de Minas Gerais ou no escritório central.

001 — Sebastião de Almeida Santos — Gerente do Banco do Planalto de Minas Gerais S. A.
002 — Joaquim Xavier da Silveira — Presidente da Emprêsa Brasileira de Turismo (EMBRATUR).
003 — Vicente Biacchini Neto — Diretor da Rezen S. A.
004 — Michel Dib — Diretor do Banco Bordallo Brenha S. A.
005 — Aloysio Martins de Araújo — Gerente das Lojas Scholl.
006 — Orlando C. Rêgo Macêdo — Diretor da OM Adm. e Corret. Ltda.
007 — Jorge Oscar B. Latorre — Diretor da PROMOVE — Prom. e Publ. Ltda.
008 — Luiz A. C. M. Alvares Otero — Advogado do Banco do Brasil.
009 — José de Affonseca — Advogado do Ministério da Fazenda.
010 — Enio Druso da Costa Studart — Oficial da Marinha.
011 — Aluizio Muniz Freire — Procurador do Banco do Brasil.
012 — Hélio Stamile — Médico.
013 — Yoldari Taborda — Médico do I.N.P.S.
014 — Diogenil A. Câmara — Gerente da OM Adm. e Corret. Ltda.
015 — Vera Maria C.R.R. Monteiro — Prendas domésticas
016 — Carlos Alberto S. Morais — Gerente da Cariocar Veículos S. A.
017 — José R. Mendiondo Fernandez — Gerente da Cia. de Cimento Vale do Paraíba
018 — Marli Marlene M. Simon — Prendas domésticas
019 — José Maria Gomes Neto — Gerente do Banco do Planalto de Minas Gerais S. A.
020 — Fenemusic Transmissões Musicais Ltda. — Firma comercial.
021 — Marcelina da Veiga Helfeld — Prendas domésticas.
022 — Luciano Fabrício Riquet — Advogado.
023 — Zelda Saldanha de Araújo — Prendas domésticas.
024 — Paulo Camargo Brocá — Diretor da Focus Propaganda Ltda.
025 — Mário Tude Soares — Desenhista da Focus Propaganda Ltda.
026 — Adilson Manhães Cartaxo — Comerciário.
027 — Cesar dos Santos — Comerciário.
028 — Carlos Luiz Pimentel — Diretor da Helcius Art. Finos para Homens.
029 — Amaury José Dias — Diretor da Helcio's Art. Finos para Homens.
030 — Carlos Eduardo de A. Seixas — Diretor da Intermarket Ltda.
031 — Maria Paula Dalebois — Prendas domésticas.
032 — Luciano Rudge — Diretor da Cia. Cesar Rudge de Papéis.
033 — Ana Maria S. Pacheco — Prendas domésticas.
034 — Maria José F. dos Santos — Prendas domésticas.
035 — Mário Sérgio M. Cartaxo — Comerciário.
036 — Maria D'Avila Peres — Prendas domésticas.
037 — Fernando Guerra S. Santos — Secretário Geral da Fed. das Indústrias do Est. da Guanabara.
038 — Wilmar Saldanha G. Pádua — Advogado.
039 — Otélio Borges B. Oliveira — Industriário.
040 — Emílio Lourenço de Souza — Hoteleiro.
041 — Alfredo Souto de Almeida — Diretor da Focus Propaganda Ltda.
042 — Dayson Ferreira de Paiva — Militar.
043 — Mauricio Assumpção Souza — Comerciante.
044 — Richard John Botts — Diretor da PEBB Sociedade Financeira Ltda.
045 — Francisco J. N. Thomaz — Contador de Prod. Químicos Carvas Ltda.
046 — João Medeiros — Comerciário.
047 — Gilbraz Mourão Teixeira — Diretor do Banco de Crédito Mercantil S. A.
048 — Fernando Marques Gomes — Comerciário.
049 — Cezário M. Franco Senna — Gerente do Banco de Crédito Mercantil S. A.
050 — João Amador V. Barreiros — Advogado.
051 — Mauro Wilton Carneiro — Diretor da Cia. Industrial do Rio Grande do Norte.
052 — Armin Walter Bernhardt — Advogado.
053 — Nicolau Elias Amiuna — Diretor das Lojas Macaenses.
054 — Christian Labrunie — Contador do Banco Nacional da Habitação.
055 — Carlos Bahm de Mello — Comerciário.
056 — Gersey da Silva Costa — Comerciante.
057 — José Simões da Costa — Comerciante.
058 — Miguel Gonçalves Terra — Comerciário.
059 — Armando Bernardo Siqueira — Gerente Pôsto de Gasolina Jockey Club.
060 — Jair Belizário — Comerciante.
061 — Vicentino Alves Fontoura — Militar.
062 — Giuseppe Masello — Diretor da Caixotaria Boavista Ltda.
063 — José Leonardo M. Coutinho — Diretor de La Bilboquet Boutique Ltda.
064 — Daniel Fajersztajn — Médico do Hospital dos Bancários.
065 — Eduardo Gonçalves Valente — Diretor Comercial de M. V. Corretagens.
066 — Umberto Cerruti — Comerciário.
067 — Reynato Sadré Borges — Médico do IPASE.
068 — Pierre Germain M. Putzeys — Diretor Gerente de Estacas Franki Ltda.
069 — Jairo Jorge de Oliveira — Estudante.
070 — Francisco da Silva — Funcionário do Banco do Brasil S. A.

Informações pelos telefones 22-6577, 22-1184 e 52-6492.

FUNDO MÚTUO
VANGUARDA
VEÍCULOS

POSTOS DE VENDAS

Avenida Rio Branco, 156, sala 2 216
Barata Ribeiro, 639, Loja D
Capitão Barbosa, 568 — Loja D — Ilha do Governador
Avenida Rio Branco, 277, Gr. 803
Presidente Vargas, 590, Sala 1 516
Rua Tomás de Aquino, 327 — Bangu

FIAT 850 — Azul-marinho — 1967 — Na garantia, pára-choques reforçados, estéreo-tape — MUNTZ — Ver e tratar na Rua Duque Estrada n. 30 — Gávea, c/ Dr. Flávio. Tel. 22-1168 — Preço NCr$ 15.000 à vista.

GORDINI 64, excelente estado, revisado, rádio Blaupunkt. Vendo c/ peq. entrada e saldo financio até 20 meses. Rua Conde de Bonfim 66-A. Tel. 34-9909.

GORDINI e Dauphine todos os anos de 61 a 67 várias côres, equip. e revisados. Entr. a partir de 850,00. Troco. Saldo a combinar. Rua Mariz e Barros, 72 (Pça. Bandeira).

GORDINI 62, 63, 64 — Revisados, impecável estado conservação — Vendo, troco e financio. R. Palm Pamplona, 760 — Jacarezinho. Tel.: 47-7853.

GORDINI — Compro sem aborrecê-lo. Vejo no horario de sua preferencia e pago hoje em dinheiro. Tel. 38-3891.

GORDINI 64 — Vendo em ótimo estado, com rádio, à vista ou a prazo. Ver diariamente de 9h às 12h à Estrada do Tindiba, 2 100, s/ 203, com Walnyr. Tel. 92-0301.

GORDINI 67 III, superequipado, c/ rádio etc., uma jóia, quase zero. 1 500. Saldo conforme s/ orçamento. Troca-se. R. Conde de Bonfim, 40, junto ao Largo da 2ª-Feira.

GORDINI — Ótimo — Entrada NCr$ 2 000 — Prestações desde NCr$ 200 — CIPAN — Rua Senado, 329 — tel.: 32-5744 — 22-1914 — Estacionamento interno — Domingo aberto até 12 horas.

GORDINI 62 muito bom estado, à vista 2 250 ou fin. c/ 1 500 saldo a combinar. Tel. 58-8078.

GORDINI 64, em ótimo estado, c/ rádio, fin. c/ 1 500. [illegible] e combinar. Tel. 58-8078.

GORDINI II — 66 — 23 000 km. Linda cor. Rádio teclas transist. Carro de trato para comprador exigente. Troco ou facilito c/ 1 500 de ent. Rua Uruguai, 234.

GORDINI 64 — Taxi — 2 250,00, pouco rodado, capelinha, pronto p/ rodar. Saldo a combinar. Troco. Rua Mariz e Barros, 72 (Pça. Bandeira).

GORDINI — Compro urgente para meu uso. Só de particular. Pago hoje em dinheiro o real valor. Tels. 30-7583 (9 às 18h).

GORDINI 63 — Vendo em ótimo estado, 100% de tudo. Ent. 1 500,00, restante em 12 meses. R. João Silva, 127 — Olaria. Ver hoje e amanhã.

GORDINI 64 — Novinho. Vendo ou troco por táxi Volks de 60 a 63. Dou diferença à vista. — Avenida Nélson Cardoso, 898, ap. 201 — Jacarepaguá.

GORDINI III 67, freio a disco, garantia de fábrica, vendo facilitado sem juros com 5.000 de entrada + 13 de 180,00. Ver Rua Engenheiro Mário Machado, 56 (GÁVEA) com o porteiro Sr. João.

GORDINI III — Passa-se consórcio Caxias Muniz, 15 prestações pagas. Tel.: 26-1654, Dr. Hugo.

GORDINI de 62 a 65, compro urgente. Pago à vista. Telefone 25-2555. Sr. Alfredo.

GORDINI 65 — Vende-se côr cinza, s. tax. licenças pagas, máquina retificada, estof. nôvo, motivo viagem urgente. Facilita-se. Rua Bento Lisboa, 116 c Sr. Fernando.

GORDINI 62, nôvo, pode fazer qualquer prova. rádio original, vende-se, aceito troca por carro americano. Tel. 49-2957. — Freitas.

GORDINI 64 à tôda prova, c rádio, Rua Alm. Gonçalves, 23, 202 — Copacabana.

GORDINI 1963 ótimo estado, rádio etc. 1.300 de entrada e 130 mensais. Av. Copacabana 44, ap. 801.

GORDINI 1965 — Ótimo estado mesmo, equipado, vendo à vista, urgentemente. Rua Almirante Tamandaré 67.

GORDINI 65 — Excepcional conservação — rádio ondas curtas, pneus novos, frisos 67 — Vale a pena ver. Almirante Tamandaré n.º 67.

GORDINI 62. Estado de nôvo. Muito bonito. 2.380,00. Financia c/1.200. Troco. 24 de Maio, 411 F. Tel. 49-5957.

GORDINI 65 — Castor — espetacular. Aceito oferta. Rua Grão Pará 281 apto. 302. Engenho Nôvo — Tel. 49-7229.

GORDINI 65 — 20.000 km NCr$ 3.300,00 à vista. Luciano — 26-3031.

GORDINI — 0 quilômetro, côr cinza italiana forração preto. Vende-se motivo viagem. Pela melhor oferta. Tel. 28-3529 de 9 às 11 e 14 às 19 horas.

GORDINI 65 — Ótimo estado, rádio. NCr$ 3 600,00. Facilito. R. Frederico Eyer, 83 — Gávea. Tel. 47-5232.

GORDINI 1964 — Bom, preço: 2 600. Ver e tratar Visconde Sta. Isabel, 223.

GORDINI 63 — Vermelho — Equipado — Ótimo estado — Tel. 47-7246.

CONSUL 52 — Ótimo estado, Ver e tratar na Rua Gonçalves Crespo, 306.

GORDINI II 66 — Vendo em estado de nôvo, com apenas 5 000 km. Ver e tratar na R. Rolação, n.º 15.

GORDINI 66 — Vende-se. NCr$ 3 500. Rua Marechal Ferreira Neto, 80 — Ribeira — Ilha do Governador.

GORDINI 66 — Empresto a quem emprestar 2 000 por 6 meses. Ver Rua Pacheco Jordão, 14|102, Higienópolis ou tel. 43-5924.

GORDINI 63 — Único dono. Vendo c/1 000 ent. e 160 mensais — R. Delgado de Carvalho, 13 — Largo da 2.ª Feira.

GORDINI 62, 63, 64 e 66 — 2.º. Tenho (7) equipados e revisados, de uso particular — Vendo a prazo ou à vista — R. do Russel, 32 — L. da Glória.

GORDINI 64 — Vendo um todo nôvo só à vista. 3 100. Tratar Est. Vicente de Carvalho, 1 216.

GORDINI 65 — Azul, superconservado, facilito com NCr$ 1 500 de entrada. Camerino, 81. Telefones 23-1926 a 23-1506.

GORDINI 64, enxuto, lat., pint. e susp. 100%. Vendo ou troco por táxi ou part. Urgente, Rua Escobar, 99/201 (São Cristóvão).

GORDINI 65 — Cinza madrugada, com rádio, estado de nôvo. — Vendo posso facilitar parte. Ver e tratar. Rua Afonso Pena, 67-B, esquina de Dr. Satamini. Tel. 48-8686.

GORDINE 64 — Vende-se 3 000 ou financia-se com 1 500. Armando de Godói, 41 — Higienópolis.

GORDINI 65, 63 — Azul claro e vermelhinho. Vendo à vista. — Aceito troca. Rua Pereira da Silva, 444, ap. 214 — Laranjeiras.

GORDINI 62 — Em bom estado. Vende-se. Vista NCr$ 2.000,00. Rua José do Patrocínio, 192/202, Grajaú.

GORDINI 65 — Único dono, impecável sòmente à vista — Rua Redentor, 301 — Tel. 47-6941 — Dr. Clóvis.

GORDINI 63, gêlo, pneus novos, rádio, mec. 100% — NCr$ .... 2 550,00 — Tel.: 57-0134.

GORDINI 1963 — Em perfeito estado — NCr$ 2 450 — Inf. tel. 36-4958.

GORDINI — 63 — Gelo — Lindo carro — R. Barão de [illegible], 67, ap. 301.

GORDINI 65 — [illegible]

GORDINI II — Único dono, com rádio, pneus novos, [illegible] 100%, [illegible] Preço NCr$ 3 850,00 ou facilito com 2 000. Rua [illegible] — Tel. 49-0249.

GORDINI 1964. O mais nôvo do Rio. Equipado. [illegible] Entrada de 1 200 saldo em 16 meses. Rua Riachuelo, 33 — Tel.: 22-7036.

GORDINI 65 — Excepcional, conservação completa, equipado. 2 milhões de entrada e 5 prestações de 350 mil — Motor retificado, suspensão nova. Tratar Sr. Mendonca, hoje. Av. Sta. Cruz, 759, Realengo.

GORDINI — Vendo ou troco por [illegible] Base 2.000. [illegible]

GORDINI 64 — Excelente estado. Vendo 2.900. Rua [illegible]

GORDINI III, 1967, [illegible]

GORDINI TEIMOSO 63 — 26 000 km — Base de 2 200 — Aceito ofertas — Prest. de 73,00 — C. Econômica — Rua Conde Pôrto Alegre n. 150 — casa 12 — .. 34-8475.

GORDINI 63 — Única série — Todo equipado. Vendo urgente. Preço NCr$ 2 380. Rua Aristides Lôbo, 171, ap. 1.

GORDINI II 966 em estado de zero km. vendo com entrada de Cr$ 1 800,00. R. Conde Bonfim, 25. Tel.: 48-6032.

GORDINI 965, em excelente estado, vendo por NCr$ 3 560,00. Aceito troca e facilito com entrada de NCr$ 1 500,00. R. Conde de Bonfim, 25. Tel. 48-6032.

GORDINI 64 ult. série. [illegible] c/ rádio, motorola. Ver após 17 hs. R. [illegible], 60, ap. 101 — Muda — Tijuca.

GORDINI III — Passo contrato, melhor oferta. 6 meses de uso, equipado com rádio e outros. Tratar com Márcio — 45-8907 ou 45-5791 de 12 às 17 hs.

GORDINI — Ano 1964 — Vende-se pela melhor oferta — Ver e tratar na Avenida Atlântica, n.º 1910, ap. 604 — Tel. 37-9954.

GORDINI — Todo equipado com rádio Telespark em ótimo estado de funcionamento — Base .. 2 700 — R. S. Francisco Xavier, 614, urgente.

GORDINI 63 — Faróis, 4 pneus novos, rádio Telespark, mecânica perfeita — Vendo por 2 300 à vista — Rua [illegible], 3, sobrado — Maracanã — Não tem telefone.

GORDINI 65 — Estado de nôvo — Cinza-grafite — Entrada de NCr$ 1 300,00 e 12 prestações de NCr$ 258,00 ou 18 prestações de NCr$ 273,00 ou 24 prestações de NCr$ 240,00 — Av. Oswaldo Cruz, 95 — Tel. 45-6063 — Exclusive sábados.

GORDINI 64 — Tudo na garantia p/ 4 meses. particular p/ particular. Urgente. Cardoso de Moraes, 373. Fac. s/ juros. ...

GORDINI 1963 azul-escuro — Vende-se por NCr$ 2 220.00 — equip. [illegible], capas, etc. — Júlio Furtado, 215, ap. 201 — Grajaú.

GORDINI, 65, equipado, ótimo estado, vendo ou troco por Rural — Rua Laura de Araújo, 76. Segunda-feira.

GORDINI III — NCr$ 610,00 de entrada — 67, Zero Km. Côres a escolher, entrega imediata. Saldo pelo crédito direto. Rua Alvaro Alvim n.º 48 s| 512. Telefone 22-5140, Ramal 39.

GORDINI 1966, vendo côr castor, em perfeito estado, por NCr$ .. 2.500,00 de entrada e 10 de NCr$ 300,00. Ver e tratar à Rua Campos Sales, 25 c| 12 — José Rezende.

GORDINI III 67 — Freio à disco, entrada NCr$ 2.900, restante 15 meses. Rua Grandeza, 197, l. 1 a 2. Aberto até 13 horas e 2.ª a 6.ª-feira até 21 horas.

GORDINI 62 — 100% — Vendo urgente 1,9 que chegar. Rua São Clemente, 195, loja E.

GORDINI 62 — Em ótimo estado. Troco por caminhão. Telefone 46-1512.

GORDINI 1964 — NCr$ 2 550,00, bom estado, c rádio mecânica a tôda prova. Aceito oferta. Tel. 48 2655. Visc. Itamarati, 77. ap. 201.

GORDINI 1964 — Bege, fôrro preto, equipado, excelente estado. Troco e fac. até 15 m. com 1.300. Conde de Bonfim, 577-A. — 58-3822.

GORDINI III — 67 — [illegible]

GORDINI 1964 — [illegible]

GALAXIE 67, estado de 0 km, c| garantia total; superequ. c| ar cond. — Tratar c| Sr. Armando. Tel. 34-8338.

GALAXIE — FORD — [illegible] 5.000 km [illegible] NCr$ 9 500 [illegible] Tratar tel. 22-4214 (Carlos).

GORDINI 66 — Entrada 1 200, financiados até 24 meses sem parcelas, equipado, c| seguro. — AGÊNCIA COPACAR — Barata Ribeiro, 147-A.

GORDINI 1966 — Equip. c| garantia de 4 mêses, NCr$ 1 800,00 de entr. o rest. e longo prazo. Rua São Francisco Xavier, 30-A.

HENRY JUNIOR 51 — [illegible]

HENRY JUNIOR 52, 6 cilindros, 85 HP, cor azul. Vende-se no estado. 850,00 à vista. Rua Esmeraldino Bandeira, 29-A, casa 2 — Est. Riachuelo.

HENRY JR. 52 Mec. 6 cil. [illegible] ração e specs novos [illegible] rádio. Praia de Botafogo 356, ap. 335, bloco C.

HILLMAN 51, nôvo, único dono, fatura de fábrica, todo original. Vendo 500 de ent. 100 por mês. R. 24 de Maio 411. Fundos.

HILLMAN 52 — Vende-se pela melhor oferta, precisando reparos. Rua Tucaratá nº 259. R. Miranda. Procurar st. Machado.

HILLMAN — Vende-se em perfeito estado. Tratar Trav. Brandura, 218 — Valdemar.

HILLMAN 51. vermelho. Vende-se ótimo estado. Rua 15. 1. Quadra 46. Jardim América. — Lucas.

HUDSON 54 Sport, no estado — Nash, 41 — 4 portas, no estado. Vendem-se. Av. Automóvel Clube, 3746.

ITAMARATY 1966 - Rara oportunidade. Vendo c| 3 900, saldo longo prazo. — Ver Praia do Flamengo, 180-B.

ITAMARATY 66, vende-metalizado, ótimo estado. Aceita troca e financio restante. Rua S. Francisco Xavier, 62.

ITAMARATY 67 — Carro de [illegible] 35 mensalidades [illegible] NCr$ 157,00, côr [illegible] 4 500 [illegible] Emília Sampaio 78. Tel. 38-1655.

ITAMARATI 1966. Prata, superequipado, nôvo, 9.500. Bolivar 147, porteiro. Tratar seg.-feira, 36-7266 e 23-3518.

ITAMARATY 66 — Vende-se melhor oferta à vista, com 6.000 km rodados, pintura nova, côr grená, capa de napa, protetores de pára-choques, rádio, 2 pneus sobressalentes, correia, velas. Rua Barão de Mesquita, 459, garagem. Tratar ap. 505, 8 às 12 h — Tel.: 34-9638.

ITAMARATY 66, côr de prata, c/ forração de couro preto, estado excepcional, nunca levou um arranhão. Único dono. Vendo motivo viajar. Rua [illegible] Orlando Dantas, 25, ap. 201. Tel. 46-6690. Estudo troca.

ITAMARATY 66 saldo em dezembro, 18 mil km cor vermelho c. forração preta, novíssimo e bem tratado, único dono, aceito troca e facilito. Rua Haddock Lobo, 335 até 20 horas.

ITAMARATY 66, superequip., único dono, excepcional est. lindo a tôda prova, à vista. Troco, fac. c/ 3 900 ent., saldo 18 m. R. S. Fco. Xavier, 342 — Maracanã — Tel. 28-6337.

ITAMARATY 1966 — Equipado, linda côr, pouco uso. Troco Aero menor valor ou fac. parte. Conde de Bonfim, 577-A — 58-3522.

IMPALA 65 — 4 portas 8 cil. hidram. ar condicionado, super equip., estado excepcional de nôvo. Aceito troca e financio — Tel. 37-3717.

IMPALA 63 — [illegible]

IMPALA — 1967 — [illegible]

IMPALA 61 — [illegible]

IMPALA 1964 — [illegible]

IMPALA 1962 Hidramático [illegible]

IMPALA 1967 todo original, ótimo estado, 6 cilindros, [illegible] qualquer prova NCr$ 6 500. [illegible]

IMPALA 65 [illegible]

IMPALA temos dois um 64 e outro 62 ambos mecânicos de 6 cil. 4 portas [illegible]

IMPALA 1960 — Hidramático, [illegible]

INTERLAGOS 64 — [illegible]

INTERLAGOS [illegible]

INTERLAGOS 1965 [illegible]

INTERLAGOS 1962, excelente estado, 30 mil Km. Rádio Blaupunkt, vendo. Rua Gomes Carneiro, 52 ap. 302.

INTERLAGOS Berlineta 65-66 — Superequipado, em estado de zero. Vendo ou troco carro menor valor. Av. Suburbana, 2.561.

ISABELLA 56. Vendo com 400,00 Vendo urg. ou troco. Rua Haddock Lobo, 35. Tel. 34-6001.

IZABELA recém saído de reforma — Tudo 59. Facilito c. 1.000,00 — Rua Aristides Caire, 259 fundos.

ILHA DO GOVERNADOR — Vendo Hillman 52, preto. Bom estado. Tratar Rua Paiuçara, 71 — Cacuia — Base 1 100 à vista.

JK 64 — Conservação impecável, bancos individuais reclináveis — Rua Santa Clara, 157 (Ver com o porteiro) — Tel. 37-2856.

JK 1962 — Muito bem conservado. Vendo à vista. melhor oferta — Tel. 27-4329.

JK 64 — Grená equipado, nôvo, lindo estado de 0 km 36-0940.

JK — 65 — Vendo, pouco rodado e bem equipado. 26-5043.

JK 63 — Vende-se, estado de nôvo. [illegible], 197.

JK 61 — Vendo ou troco c| estofamento especial, ótimo estado. 27-8269.

JK 63 — Vendo ou troco por Volks. Impecável estado. [illegible] financiamento. Tel. 49-1744.

JEEP DKW — Superequipado, único dono. O melhor já visto. Vendo ou troco por carro passeio. Av. Atlântica, 1 440, ap. 15 — Tel. 36-2837 (Pôsto 2).

JEEP WILLYS 57 — 4 cil., bom estado, capota aço e rádio. Rua Cons. Lafayette, 119/501.

JEEP Candango, em bom estado, pago à vista — R. 24 de Maio, 254 — 48-0987.

JEEP CANDANGO 59 — Ótimo estado. Vendo urgente, melhor oferta. Lacerda Coutinho, 53, ap. 201 (Travessa do Toneleros).

JEEP WILLYS 62 — Mod. 101. — Vendo, de um só proprietário em ótimo estado. Utilizado apenas como carro passeio. NCr$ 3 000,00 à vista. Não se aceita contra ofertas. Ver hoje Av. Rainha Elizabeth, 559, apt. 403 (Copacabana).

JEEP 57 — 4 cil. — Rural 4 cil. 100%. Bom preço à vista. Av. José Mariano dos Passos, 739 c Rua 7, B. Rosa, Alberto.

JEEP 64 c| rádio, tração, pint. nova. 3.800,00. Tel. 30-6167 ou segunda-feira até às 12 hs. em Caxias, Rua Nunes Alves 47, Centro ou troca-se por Volks.

JEEP CANDANGO 60, tração 4 rodas, capota aço, 4 portas, sem podre, a qualquer prova, p/ melhor oferta. Rua Alves do Vale, 276, c 11. C. Afonsos. M. H.

JEEP CANDANGO — Capota de lona. Vendo em ótimo estado, enxuto — 2.500 à vista. Pode ser visto à Rua Belisário Távora, 25, apt. 201. Tel. 25-5197. — Laranjeiras.

JK — 1960 — Todo italiano — Motor retificado. Rua 5 de Julho, 364 C. Tel. 57-9457.

JEEP WILLYS 54 — [illegible]

JEEP WILLYS 57 — [illegible]

JEEP WILLYS 61 — [illegible]

JEEP CANDANGO 1967 — [illegible]

JEEP 1954 — Vende-se em ótimas condições. [illegible]

JEEP WILLYS 62 [illegible] troco por Volks e facilito — Rua Urano 831 c/3 — Ramos.

JEEP 66 — Estado de nôvo — Entrada NCr$ 2 200 — Prestações desde NCr$ 200 — CIPAN — Rua Senado, 329 — tel. 32-5744 — 22-1914 — Estacionamento interno. Domingo aberto até 12 horas.

JEEP [illegible]

JEEP [illegible]

JEEP WILLYS 67 — Zero, todas as côres — Vendemos c/ crédito direto ao consumidor — Aceitamos trocas. Não compre s/ nos consultar. DELSUL — Revendedor Willys — R. Francisco Otaviano, 51 — Gal. [illegible], 61 — Tels. 27-6240 — 46-0851.

JIPÃO DODGE todo reformado a qualquer prova na Rua Clarimundo de Melo n. 683, com o Sr. Leo — Tração nas 4 rodas.

JAGUAR MK VII 1954 — Vendo todo original, perfeito funcionamento — Precisa pequena lanternagem — Melhor oferta — Rua Pedro Americo, 320 — Tel. 32-9199 — Oswaldo.

JAGUAR 53 mec. 6 cil. sujeito a provas. Base 300. Praia Botafogo 356, ap. 335, Bloco C. Único carro.

JANGADA 65 — 1 500 saldo em 24 meses. Rua Almte. Cochrane, 173, tel. 48-2003 até 22 h.

KARMANN-GHIA 64 — Última série, entrada .. 1 676, resto 24 meses sem parcelas c| seguro total, garantia nossa revisão, radio, capas EMA AUTOMÓVEIS — Rua Barata Ribeiro, 99-B.

KARMANN-GHIA 62 — Todo equipado, excepcional estado, pintura recente, Rua Bolivar, 65 — Tel. 36-6005 — Ernani.

KARMANN GHIA 67 superequipado, pouquíssimo rodado, estado de zero km, lindo, à vista, troco, facil. c. 4 100, ent. saldo 18 m. R. S. Fco. Xavier 342, Maracanã. Tel. 28-6337.

KARMANN GHIA 64 — 3.ª série, vermelho rubi. Ver Barata Ribeiro 379 c| porteiro. Tratar 2.ª, 6.ª feira pelo telefone 42-6127 c Dr. Augusto às 17,30 h.

KARMANN GHIA 64, muito bonito, quase não rodou, bem equipado, c| rádio etc. Rua Chaves Faria n.º 4, Cancela S. Cristóvão. Tel. 28-4177.

KARMANN-GHIA — Consórcio Bom Senso da Rodosa, mínimo 2 carros por mês, lance não retido — Carros entregues segurados e emplacados sem despesa, carro usado vale como lance — 2 carros de graça para cada grupo — NCr$ 181,00 mensais — Av. Oswaldo Cruz, 95 — Tel. 45-6063.

KARMAN-GHIA 62, vermelho 67, equipado, novo estado. Troco sedan. Av. [illegible], 723 — R. Miranda.

KARMANN GHIA 65.65 — Pelo a 20.000 km, único proprietário. Rádio Blaupunkt FM. Ver à rua Bulhões de Carvalho, 604.

KARMANN GHIA 1967 — 1.500, Verde abacate c| rádio, pouco uso. Vendo ou troco p 66. — Preço 10.600. Fone: 37-1665.

KARMANN GHIA — 65 — Em ótimo estado. Côr bege e preto. Vendo ou troco por Táxi Volks — Tratar na Av. [illegible] Romero 46, s| 202. Tel. 90-0776 CETEL — Ver seg.-feira.

KARMANN-GHIA 1965 — Único dono em estado de pouco uso equipado — Aceito seu carro como entrada pelo justo valor e financio saldo até 24 meses de acôrdo com as suas pretensões — Rua Mariz e Barros n. 126 — Praça da Bandeira.

KARMANN GHIA 1966. O mais nôvo do Rio. Última série. Espetacular. Aceito troca. Entrada facilitada, saldo em 14 meses. Rua Riachuelo, 33 — Telefone: 22-7036.

KARMANN-GHIA — Conversível alemão, em ótimo estado na Av. Pasteur n. 120 — ap. 101 — Domingo todo o dia, segunda e têrça à tarde — Não se trata pelo telefone.

KARMANN-GHIA 67 — 0 km, 52 HP, vermelho c| estofamento prêto, retirado do concessionário do Rio, ainda não emplacado. Vendo à vista abaixo da tabela ou troco por Volks, Karmann, Aero ou Itamaraty mais antigo em ótimo estado — Ver na Rua Emília Sampaio, 20, ap. 302 — Vila Isabel.

KARMANN-GHIA 67 — 0 km, vermelho, concessionário do Rio — NCr$ 11 850,00 à vista ou aceito troca — Tel. 38-6281 c| Sr. Ubirajara.

KARMANN-GHIA 64 [illegible]

KARMANN-GHIA e Kombi, compro urgente de particular para meu uso. Pago a dinheiro, o justo valor, em s/ domicílio. Telefone 48-2153.

KARMANN GHIA 1967 [illegible]

KARMANN-GHIA [illegible]

KARMANN GHIA [illegible]

KARMANN-GHIA 66 [illegible]

KARMANN-GHIA 1967 [illegible]

KARMANN-GHIA [illegible]

KARMANN-GHIA 66 [illegible]

KARMANN-GHIA 62, [illegible] 1 750, todo equipado com rádio, capa etc. Saldo a combinar. Troca-se. R. Conde de Bonfim, 40-A, Próximo ao Largo da 2ª-Feira.

KARMANN-GHIA — Compro em bom estado para meu uso. Só de particular. Pago hoje em dinheiro o real valor. Tel. 38-7583 (9 às 18h).

KARMANN GHIA 64 — [illegible]

KARMANN GHIA 1967 [illegible]

KOMBI — Compro Standard ou luxo do ano 56 a 66, qualquer estado. Vou em sua residência, pago melhor preço. — 49-6132. Sr. Santos. (B

KOMBI [illegible]

KOMBIS — Agência tem novas, dia e noite, para entregas, excursões, turismo, viagens, colégios e conjuntos, na Cidade e Estados. Tratar na Av. N. S. de Fatima, 36 — lojas A e B. Telefones: 59-7722 e 32-2481.

KOMBI [illegible] Tel. 48-5472.

KOMBI [illegible]

KOMBI [illegible]

KOMBI OU KARMANN-GHIA — Compro sem aborrecê-lo. — Vejo e pago hoje em dinheiro. — Tel. 38-3891.

KOMBI — Compro urgente, pago imediatamente a vista: 66-6 300, 65-5 400, 64-4 800, 63-4 400, 62-3 900. Tratar Rubem ou Armando. — Tel. 57-4325.

KOMBI 62 — Luxo, [illegible] 4 pneus novos, [illegible] 325, ap. 101, depois 15 horas. domingo dia todo.

KOMBIS, VW, Gordini, apenas 1 000,00 de entrada saldo 15 meses. Troco. Cardoso de Moraes, 436 — Ramos.

KOMBI 60 — Standard, [illegible] Saldo até 13 meses.

JORGE BOTA PRA QUEBRAR

VENDAS SEM ENTRADA ATÉ 10 MESES
CRÉDITO NA HORA SEM FIADOR

FUNCIONAMOS ATÉ AS 22 HORAS

A BARBADA DA SEMANA SEM ENTRADA

Vitrola de fita tape-star	10 x 55,00
Rádio Invictus 4 faixas	10 x 18,00

VITROLAS DE FITAS STEREO

Telepra	300,00
Telestereo	380,00
Muntz C/100 cromado	480,00
Muntz M/12 4-8 trilhas	520,00
Tape-star 4-8 trilhas	450,00
Fitas diversas	25,00
Fitas usadas	12,00
Troca de fitas	10,00
Conversor de 6 volts	55,00
Conversor de residência	80,00

RÁDIOS TRANSISTOR DE 6-12 VOLTS

Zilomag	185,00
Motoradio 3 faixas	190,00
Intertron 3 faixas	185,00
Telespark 3 faixas	155,00
Invictus 4 faixas	110,00
Whimmer 1 faixa	60,00
Conversor de F/modulada	100,00

Instalamos vitrolas de fitas em restaurantes, boates, lojas, lanches e residências, orçamentos sem compromisso com demonstrações na loja.

ACESSÓRIOS CAPAS E LATERAIS

Capas de vulkron	[illegible]
Capas de vulkron luxo	110,00
Capas da Copacabana de napa	30,00
Capas de napa luxo, v/cores	65,00
Laterais de vulkron	60,00
Laterais de vulkron v/cores	80,00
Afastamento c/reforço	12,00
Estribo jogo	4,00
Protetor de coluna jogo	2,00
Volante original	10,00
Calha de chuva	7,00
Calota original	5,00
Tromba de elefante kadron	35,00
Espelho lateral	12,00
Espelho de pára-sol	4,00
Farol de milha	20,00
Moldura da placa	7,00
Tranca do porta-luvas	8,00
Tranca do capô	18,00
Moldura de alto-falante	3,00
Busina eu te darei o céu	160,00
Busina fon-fin-fon-fom	120,00
Busina Interpol chamando	120,00
Busina original	18,00
Farol original completo	15,00
Farol Rossi	35,00
Volante Fórmula-1	120,00
Volante Fury	140,00

Atenção: pneus, serviços de capoteiro e vidraceiro para qualquer carro, consertos de rádios e vitrolinhas com garantia.

BRASÍLIA AUTO CAPAS
Av. Bartolomeu Mitre, 846 — Leblon.
Rua Siqueira Campos, 241 — Copacabana
Estacionamento próprio e instalações internas.

CARROS NACIONAIS NOVOS OU USADOS EM 100 MESES

Escolha seu carro nacional, nôvo ou usado, qualquer que seja êle e pague em **100 MESES**, em prestações mensais de 1 centésimo de seu valor, emplacado, segurado, sem juros, sem reajustes. Não é Consórcio.

VOLKS	NCr$ 96,00	Mensais
DKW	NCr$ 132,00	Mensais
AERO	NCr$ 186,00	Mensais
GALAXIE	NCr$ 270,00	Mensais
VOLKS 62/65	NCr$ 48,00 a 60,00	Mensais

VENHA AINDA HOJE E GARANTA O SEU CARRO.

UP VEÍCULOS

Rua Senador Dantas, 117, sala 1 727/9 e Rua Atalaia, 133
— ENGENHO DE DENTRO — TEL. 29-6336

POSTOS DE VENDA:
CENTRO — Rua do Rosário, 141 — loja
Av. Rio Branco, 185 — s/602
CATETE — Rua M. Abrantes, 19 — Loja
TIJUCA — Rua Haddock Lobo, 283
Rua Tavares Lyra, 30 Loja X
MÉIER — Rua Silva Rabelo, 10 — sobreloja
Rua Aristides Caire, 29
OLARIA — Rua Ervelina, 35 — em frente à Estação
BONSUCESSO — Rua Ubiracy, 108 — tel.: 30-9415
PENHA — Rua dos Romeiros, 211 — s/207
BANGU — Av. Ari Franco, 109 — s/209
ESTADO DO RIO:
CAXIAS — "Stand" Vendas — Praça do Pacificador e R. Nunes Leal, 75 — s/104
N. IGUAÇU — "Stand" Vendas — Praça da Liberdade
NILÓPOLIS — "Stand" Vendas — Praça Principal

adquira seu carro nacional em 24 MESES

— com pequeníssima entrada e o saldo em suaves prestações
SEM PARCELAS INTERMEDIÁRIAS
Venha conhecer nosso plano de
CRÉDITO DIRETO AO CONSUMIDOR
Entrega imediata.

EMA automóveis
Av. Mem de Sá, 14-A (junto à R. do Passeio) | Rua Barata Ribeiro, 99-B Copacabana-ABERTA ATÉ 20 HS

VEÍCULOS E EMBARCAÇÕES

KOMBI STANDARD — Compro uma para meu uso. Só de particular. Pago hoje em dinheiro o real valor. Tel. 38-7383 (9 às 18 h.

KOMBI 1965 — Luxo e ... vendo à vista. ... Rua Visconde Pirajá, 357, ...

KOMBI 65 — Luxo — Vende-se ... 25 000 km, tôdas rev. feitas na Real. Vende-se ... à vista. Equipada. Rua Barão do Flamengo, 4, ap. 710, até as 12 horas.

KOMBI de 59 a 65 em qualquer estado. Compro urgente. Pago à vista. Tel. 25-2555. Sr. Alfredo.

KOMBI 66 — Vendo NCr$ 4 500, saldo 235 p mês. (Ac. Volks ... 65 como entrada). Tratar ... 32-5128 ...

KOMBI 61 — Vendo com ... à vista, NCr$ 3 300,00 ... Rua Uranos, 1180 — Ramos — Pôsto Bahia.

KOMBI 62 — Vendo. Troco por pequeno (internacional) ... A tôda prova. — tratar Av. Brás de Pina, ...

KOMBI 61, última série, um dono, uso particular, equipada, revisada. Ver Estr. de Coqueiros, 231-402.

KOMBI 6... Excepcional estado. Mec. a qualquer prova. Troco e faço c/ 1 400 ent. Saldo até 20 meses. R. 24 Maio, 216, 49-2701.

KOMBI 62 — Vende-se 3 650. Rua Joaquim Palhares, 355. Tel. 48-2606.

KOMBI 63, Estado impecável, tôda revisada c/ 1 800 entr. resto como quiser, ou troco. R. 24 Maio 322. Tel. 49-6976.

KOMBI 1964 Inteirona de tudo. — AUTO-PRAZO ou disse AUTO-PRAZO. 2 500 e saldo até 30 meses. Rua Conde Bonfim, 645-B. 38-1135 e 38-2291.

KOMBI 61 luxo, vende-se 100% em tudo. Tratar à Rua dos Ro... 1696. V. S. ... preço à vista 2.900,00. Vale a pena ver.

KOMBI 59 — Vendo av. Prof. Paula Antunes, 72. ...

KOMBI 66 — Nova — Troco por ... Tratar com o dono. Av. Gen. Osvaldo Cordeiro de Farias, 77 — Sr. Hélio.

KOMBI 63 — Bom estado geral, vende-se ou troca-se por mais nova. Otniar, 49-0840, domingo ou 49-7566, José dos Reis 2 001. Horário comercial.

KOMBI 67 — Impecável, equipada, com rádio. Ver e tratar Rua Antonec Maciel 55-A. Telefone 48-0237, Sr. Edgard.

KOMBI 61, ... Vende ... — R. Cristiano ...

KOMBI 6..., sem pintura ... tôda revisada. Motor na garantia. 3.200 à vista ... Rua Rosário, 27 — Tel. 57-6037.

KOMBI 1962 3.ª série ... mecânica, lataria, estofamento. Tôda nova nunca bateu. ... — R. Nossa Senhora das Graças, 616 — Ramos.

KOMBI — Aluga-se com motorista. Qualquer serviço a combinar p/ Fone 30-6713.

KOMBI 62 — Pérola, standard, estado novo. Facilito pagam. Rua Bambina, 88 — Irajá. Começa Mons. Félix, 961. Atende segunda-feira e dia todo.

KOMBI 67, pérola, standard, tôda ... Baixa quilometragem — Facil. pagam. Rua Santos, 88 — Irajá. Começa Mons. Félix, 961. Atende segunda-feira o dia todo.

KOMBI 63 — Standard, ótimo estado, vendemos urgente somente à vista, NCr$ 5 600. Ver domingo das 8 às 14 horas. Praça Saenz Peña, 62, ap. 201. — Telefone 34-4050.

KOMBI 65 — Entrada 1 438, resto 24 meses sem parcelas c| seguro total, garantia nossa revisão, rádio, capas, EMA AUTOMÓVEIS — Av. Mem de Sá, 14-A. Junto Rua Passeio.

KOMBI — Compro para grande Cia. Pago 60 a 3 000; 61 a 3 500; 62 a 3 900; 63 a 4 400 e 64 a 4 800 — Preço estando perfeito, compro também para reparos. Venha com o carro e volte com dinheiro. Das 8,30 às 17,30 na Rua Maria Amália, 67 — Tijuca.

KOMBI luxo 1960 — Estado de nova. Rua Teodoro da Silva, 746 — Aldans.

KOMBI 62 — LUXO — Entrada 1 218, resto 24 meses sem parcelas c seguro total, garantia nossa revisão, rádio, capas. EMA AUTOMÓVEIS — Av. Mem de Sá, 14-A — Junto Rua Passeio.

KOMBI 1962 — Pneus novos, ... estado ... 2.550,00. ... Teixeira da Silva, 746 — ...

KOMBI 60 — Pintura e mecânica ... NCr$ ... Vicente de Carvalho ...

KOMBI 61 — Estado excepcional ...

KOMBI 62 — Vendo perf. estado ...

KOMBI 6... equip. excepcional ... Tel. 28-6879.

KOMBI 61 — Última série, super nova, à qualquer prova. Troco. Facilito. Rua Cerqueira Daltro, 82. P. Cascadura.

KOMBI — Compro urgente, pago imediatamente à vista: 66-6 300, 65-5 400, 64-4 800, 63-4 400, 62-3 900. Cia. necessita várias, urgente. 22-4229 e 32-5397. D. CECÍLIA.

KOMBI 1965, Standard. Estado espetacular. Novinha, facilito entrada, saldo em 18 meses. — Aceito troca. Rua Riachuelo, 32 — Tel. 22-7056.

KOMBIS 1964 e 1965 — com preços a partir de NCr$ 4 850,00 — Sr. Valdir — Telefone ...... 30-4868, dias úteis.

KOMBI 58 — Vende-se, motor recondicionado, caixa mudança sincronizada nova, estado geral bom. Bom preço. Vendo também caixa mudança antiga. Tratar Rua S. Francisco Xavier, 94 — 28-4072 — Hoje após 12 horas e 2.ª-feira.

KOMBI — Compro dou entrada carro europeu, diferença a combinar. Tratar Auto Posto dos Afonsos — Est. Intendente Magalhães, 1 200.

KOMBI 63 — Entrada .. 1 250, financiado até 24 meses sem parcelas, equipada, c| seguro. — AGENCIA COPACAR — Barata Ribeiro, 147-A.

KOMBI 1965, última série, mecânica na garantia. Vendo 3.750. R. Irineu Marinho, 30, ap. 608, Centro. Segunda-feira.

KOMBI 61 — Furgão — Tôda reformada, NCr$ 3 900,00. Tratar Rua Governador Portela, 916-A — N. Iguaçu.

KOMBI 62 — Inteira, sem ferrugem. Vendo à vista 3 500. Trav. Mirrones, 61, ap. 302, Méier. Luiz. 3.ª feira. Tel. 28-0931.

KOMBI STANDARD Tiare 67 — ... equipada. Troco e financio. Real Grandeza, 193, 1, 1 e 2. Aberto até 13 hs. e de 2.ª à 6.ª-feira até 21 horas.

KOMBI 67 — Na garantia, 5 meses de uso, côr verde, estado de 0 km. Vendo ou troco Simca Aero ou VW. Av. Pasteur, 168, ap. 203, Tel. 46-5775.

KOMBIS 59, 61, 63, 64, 65 luxo, e Standard, estado melhor não há, ... nunca bateu. Troco mais antigo, facilito. R. Augusto Barbosa 171, junto a ponte Todos os Santos.

KOMBI 1963, modêlo 1964, de luxo, carro fino trato, equipado com motor nôvo, frente direção, rádio transistor, cortinas, frisos cromados, pneus novos, etc. Tratar Rua Gerson Ferreira n.º 30 — Ramos.

KOMBI 62 — Estado excepcional. Troca. 3 550. Aceito troca. Rua Proclamação, 893, ap. 202 — Bonsucesso.

KOMBI — Precisa e troco por casas vazias em Mangueira, próximo ao Estádio Maracanã — T. 29-9557.

KOMBI 60 a 63, compro em bom estado, pago à vista — Rua 24 de Maio, 254 — 48-0987.

LAND ROVER 52 — Mecânica 4 portas ... Rua ...

LAND ROVER 5? — ... Ver e tratar ...

LAND ROVER 50 — Bom estado. Vendo ou troco. Facilito parte. Ver 2.ª feira à R. Uranos, 1.217, Ramos.

LINCOLN CONTINENTAL único ... vende-se para ... Ver e tratar ... Leblon — ...

MERCEDES-BENZ 62 — Vende-se, estado de novo, pode-se facilitar parte do pagamento, aceito 1 Karmann-Ghia como entrada. Tratar c| Sr. Gaspar, Rua Meriz e Barros, 821.

MERCEDES-BENZ 62 — Estado de novo — Preto, financiado ... meses — Av. Osvaldo Cruz, 95 — Tel. 45-6063 — Inclusive sábados.

MERCEDES 1954 — 180 D — Diesel, ótimo estado, parcela, 4 portas, NCr$ 4 000,00 ou a combinar — Rua José Vicente n. 86 — Fone 58-0375.

MERCEDES-BENZ — Vende-se uma 300, 1955, em ótimas condições. Tel. 47-7620.

MERCEDES 53 — Estado geral 100%. Vendo ou troco. Facilito parte. Ver 2.ª feira à R. Uranos 1.217, Ramos.

MERCEDES 220-S, 1965, perfeito, azul, assentos dianteiros separados, rádio original. Ver na Rua Bartolomeu Mitre 119 e tratar 2.ª-feira pelo tel.: 23-9234, Sr. Klaus.

MERCEDES-BENZ 1965, rádio Becker Europa, direção hidráulica, proteção inferior, execução para maus caminhos, motor baixa compressão, pára-brisa polarizado, porta bandeira. À vista. — Tel. 25-2605.

MERCEDES 1951 — 4 portas, côr preta, ... vendo parte financiada, 26-9045, Alvaro — Preço NCr$ 7.000,00.

MERCEDES 59 — 190 — 4 portas, côr grená, forração preta, equipado. Estado 0 km. Ver segunda-feira, à Rua Prefeito Olímpio de Melo, 1 735, com Sr. Fausto ou Giovanno.

MERCEDES BENZ 58, 220S, impecável, rádio Becker, pneus novos, mecan. excel. NCr$ 7.500. Ac. of. Rua Visconde de Figueiredo, n. 4 ap. 501 (começa C. Bonfim 1761 — 34-5030.

MERCEDES 1967 220-S, Vendo 0 k com garantia de fábrica, várias côres. Tratar pelo tel. 22-4534.

MERCEDES 62 — 220. Procedência oficial. Absolutamente nova. Ver Rua Visconde de Figueiredo 4, ap. 804. Cr$ 12.500

MERCEDES BENZ 220S 1959 — Cinza grafite equipado, excelente estado. Haddock Lôbo, 309, ap. 504, seg.-feira. Tel.: 22-3651 Sr. Manuel.

MERCEDES 52 — Gasolina, motor retificado, consumo de Volks, facilito. Rua Uruguai 263 — Tel.: 38-9887, Sr. Brazil.

MERCEDES BENZ LP 321 — 1959 estado geral ótimo, à vista ... 6.500,00. Rua Cecil 62 — Ramos.

MERCEDES 65, 220-S, supernova, e Oldsmobile 67, 0 km, grenat c| forraç. preta, 2 portas. Troco, facilito. Haddock Lôbo, 379-B.

MORRIS 51 — Em bom estado, 5 p. novos. Pode trazer mecânico. Rua Urbano Duarte, 48, Tijuca. Tel. 48-2356.

MORIS OXFORD 51 b. b., rádio bom estado — Base 1 300,00, domingo. Pôsto S. José — Nilópolis.

TOCA-FITAS AUDIO-STEREO MUNTZ EM 12 MESES

(CRÉDITO DIRETO AO CONSUMIDOR)

MODÊLO C-50
Cromado, painel de jacarandá, sem alavancas, com 4 trilhas, alto-falantes especiais.
O mais vendido no mundo.
Desde NCr$ 33,00

MODÊLO M-12
Todo cromado, painel de jacarandá, sem alavancas, automático, 4 e 8 trilhas, com alto-falantes especiais. Uma beleza.
Desde NCr$ 48,40

Fitas EUA e Nacionais
A maior coleção de fitas do Brasil.
GRÁTIS
Instalação Completa do Toca-fitas.

Distribuidor e Representante

auristéreo
Importação, Comércio & Indústria
RUA DA ALFÂNDEGA, 53 - 1.º

REVENDEDORES AUTORIZADOS:
AUTO-TAPE, CIA. S.TO AMARO, GUANAUTO
AGÊNCIA HUGO, AUTO-MODÊLO, VOLK'SBON

MORRIS 52 — Vende-se muito ... em bom estado. Preço ... 2 200,00 à vista — Ilha do Governador. R. Gen. ... 112, ...

MORRIS MINOR 52 — Vendo, precisando reparos de mecânica e pintura, Av. Marechal ... 1 414. Sr. Joaquim — Telefone ... Preço à vista 1 800,00. Não aceito oferta.

MORRIS MINOR 51 — Vende-se bom estado, preço 2 100, só à vista — R. Piauí, 18 — Realengo.

MORRIS — 50 MINOR — Vende-se tôdo reformado. R. Goytacaz, 1 189 — Sr. Abel — Preço ... 2 400.

MORRIS MINOR — 1952 — Vendo tudo original, estêve ... 10 anos, serve para ... de bom custo, não aceito ... vendedores — Tel. 29-4306 ...

MORRIS 49 — Em muito bom estado. Vende-se. Rua José ... 1921/203. ... 1.600,00.

MORRIS 50 (pintura e estofamento) nôvos; com 3 bombas ... (c/ 1 estéreo) — Rua Fernandes Varela, 420 — Tel. 49-8292.

MORRIS 52 — Enxuto, melhor oferta — Rua B. Bom Retiro ... 1951 ...

MORRIS 1953 — Totalmente reformado. — Vende-se. Aceito oferta. Tratar na Rua Marialva, 163, junto à Av. Itaoca, Bonsucesso.

MORRIS OXFORD — Vende-se em bom estado, NCr$ 1 300,00. Aceito oferta. Rua Silva Pinto, 112 — Vila Isabel.

MORRIS MINOR 52 — Raríssimo estado ... Vendo 500 ent. e 90 mensais — R. Delgado de Carvalho, 13 — Largo da 2.ª Feira.

MORRIS OXFORD 1962 — Excepcional estado, doc. embalxeado. Vendo somente à vista por NCr$ 4.850, ou aceito troca por Vemaguete ou Rural 1963 ou 64 — R. Ladislau Neto, 37 — Tel. 58-6087.

MORRIS — Compro um 51 ou 57. NCr$ 1 000 à vista. Também serve Austim ou Hilman. Tel.: 49-9764.

MORRIS 50, c/ rádio, ótimo estado, precisando pequenos reparos. 1.100 à vista. R. 24 de Maio 19. Est. São Fco. Xavier, Tel. 28-7517.

MORRIS OXFORD 51 — Estado geral de nôvo, incl. pintura. Ver na Rua Intendente Cunha Menezes, 11.

MORRIS OXFORD — Vendo 1 350 bom estado. R. Adolfo Bergamini, 194, ap. 201 — Eng. Dentro — Sr. Natalino.

MORRIS 51 — Vende-se pela melhor oferta. Rua João Rêgo, 271 — Olaria.

MORRIS OXFORD 60 — Vendo. 1.400. Rua Uranos, 1.210, Ramos.

MERCURY 1958 de 4 p. rádio, dir. hidráulica, 2 côres, 3.500,00. Aceito troca. Rua 24 de Maio, 25. Tel. 54-0637.

MERCURY 51, mecânica coupé, tôda prova geral. Vendo, troco, facilito. Cerqueira Daltro, 82. — Pôsto em Cascadura.

MERCURY 57, estado de novo, vidros ray-ban, 5 p. b.b. novos, todo original, pouco rodado, em condic. 3.300. Tel.: 37-5388.

MERCURY 47, sedan, particular vende, NCr$ 600,00 ent., saldo a combinar — Celso — Rua Carlos Corta, 5.

MERCURY 53 equip., 100% — Vendo barato ou financio com NCr$ 1 000 — R. Gen. San Martin, 910, ap. 101 — 2a.-feira. Ver pátio Min. Guerra — Mal. Mauro.

MERCURY COUPE 54 — Vidros ray-ban, rádio, pintura, estofamento, todo original de fábrica. 5 pneus novos, único dono. Preço 3 000 Tel.: 37-3828.

MERCURY 48 — Vendo 1 em ótimo estado de func. e conservação, p/NCr$ 1.700, ver e tratar seg.-feira c/o Sr. Denizio. R. Grauna 69. Jacarezinho. Tel.: 48-6374.

MERCURY 55-56. Coupé Monterrey, s| coluna, raríssima conservação, 2 côres. Vendo ou troco. Ed. fin. R. Uruguai, n. 383, ap. 301.

MG Esporte TD 53 — Cinza metálico, em excepcional estado. Vendo, pela melhor oferta. Ver amanhã. Rua Bambina, 65 — Sr. Pepe.

MG ano 50, ótimo carro, economico, NCr$ 1 200,00, motivo não dirigir. Rua João Macieira, 20 — Madureira.

OLDSMOBILE 54 — Holiday, 2 portas, duvido existir outro em ident. estado. Ver na Rua Int. Cunha Meneses, 11.

OLDSMOBILE 56 — 88. Excepcional de tudo. A vista pela melhor oferta. Silva Xavier, 76—107. Abolição.

OLDSMOBILE 1967 — O km — Cutlass — Supreme, 2 portas. R. Marquês de Paraná, 49, Flamengo. Telefone 46-1421.

OLDSMOBILE 62 por 13 mil, aceitando oferta e vista. Tudo em ótimas condições — Telefone 58-6379.

OLDSMOBILE 62 — Vendo em estado de 0 km por 12 a vista ou 15 a prazo com 8 de entrada. Tratar Rua Sta. Luiza, 799, sala 1 104.

OLDSMOBILLE 51, 2.a série — Ótimo. NCr$ 1 000,00. Aceito oferta. Rua Bom Pastor, 399.

OLDSMOBILE 1951 — Hidram. bom estofamento, c/ rádio. Vende-se p/ 950, ou financiado. Ver e tratar à Rua Tenente Pimentel, 213 — Olaria — Sérgio.

OLDSMOBILE 55, 88, pneus b.b. novos, 2 cores, rádio, etc., sem o menor defeito de mecânica, lataria e pintura conservada, original. R. Bento Lisboa, 79 c| 26 — 45-2719.

OLDSMOBILLE 52, conversível. — Oldsmobile 51, 4 pts; Buick 52, 4 pts., vendo lote por NCr$ ... 1.500,00, todos funcionando e Cadillac 55, batido, por 500,00. Urgente. Av. Brasil 2.090.

OPEL Comodore, super coupé. Vendo O K. Garantia de fábrica. Várias cores. Tratar pelo tel. 22-4536.

OPEL 57, ótimo estado, mec. 100%, pneus novos, a qualquer prova. Rua Goiás, 1114 — Quintino.

OPEL — KAPITAN 57 — Vende-se ou troca-se — Ver e tratar na Rua Silva Pinto n. 29 — Vila Isabel — Garagem.

O QUE temos, e o que somos, é para servi-lo melhor. Portanto ao pensar em trocar o seu veículo usado por um 0 km visite Nova Texas Veículos S. A. Av. Marechal Rondon, 539. São F. Xavier.

PEUGEOT 960, em estado de zero km, um só dono, vendo urgente. Facilito o pagamento com entrada de NCr$ 2 000,00. R. Conde Bonfim, 25. Tel. 48-6032.

PEUGEOT 58/60 ou auto nacional, recebo em transação c| lote na Ilha do Governador, ótimo p| fim de semana, junto à Praia da Rota — 49-5575.

PEUGEOT 203, 52 — Vendo, melhor oferta. Rua Duque de Caxias, 107. Vila Isabel. Telefone 48-8768.

PEUGEOT 52203 com rádio, pintura nova. M. Impecável. 1.600. Rua Sacadura Cabral n.º 367 — Tel. 23-4166.

PEUGEOT 403 — 1960 — Vendo urgente — R. Domingos Ferreira, 125|1218.

PEUGEOT 60, único dono, estado de nôvo. Desembargador Isidro, 172.

PEUGEOT 403 1960 — Vende-se, 63 000 km — Rua Domingos Ferreira n.º 180, ap. 1204 — 3 200.

PEUGEOT 55, em ótimo estado. Forração vermelha nova, "Copacabana Procar". Pode trazer mecânico. De particular. A vista 1 800,00. Rua Professor Sebastião Fontes, 61. Valqueire.

PEUGEOT 54 — 203 — Vende-se sedan, bom de tudo, aceito oferta, urgente. Rua Maestro Amaro Barreto, 114 — Cordovil.

PEUGEOT 403 — 57 — Todo equipado, facilito, na Rua Amália n. 73 — Cascadura — .... 29-8665.

PEUGEOT 403 — 1960. Vende-se. Bom estado. Hoje, só pela manhã. Rua Haddock Lôbo, 309 bloco B, ap. 501.

PONTIAC 1952 — Vende-se. Hidramático, recondicionado, ainda em garantia. Preço único NCr$ 1 200 à vista. Praia Flamengo 82 — Garagem.

PONTIAC 1947, conv., tôda equipada, estado de nôvo, ... Custo ... oferta ...

PONTIAC 54 ... 2 portas, ...

PONTIAC 52 e 47 — As duas estão em ótimo estado. Vendo ou troco. Facilito parte. Ver 2.ª feira à R. Uranos, 1 217, Ramos.

PONTIAC COUPE 51 — Rádio, preço ... dono, ... José Higino, 217.

PONTIAC 47 St. Mec. todo reformado pela melhor oferta. Ver e tratar à Rua Antunes Maciel, ... Tel. 34-9906. ...

PONTIAC 5? — ... 2 portas e ... rádio original. ... 1 200,00 à vista. Rua Aristides Lobo, 38 ap. 404.

PONTIAC 57. Mecânica. Único dono em ótimo estado. Vendo, ... R. Haddock Lôbo ... 34-6021.

PONTIAC 5?, 4 portas, 2 côres, rádio, ... ótimo ... Rua ...

PLYMOUTH 48 — Vende-se, na Rua General Glicério ... 241, com o Sr. Milton. Todo reformado.

PLYMOUTH 49 — Em perfeito estado de conservação. Aceito oferta pagamento à vista. Ver e tratar na R. Carvalho Alvim, 228, ... 302.

PLYMOUTH 1950 — Part. 4 pts., 6 cild., recent. retif. c/ rádio, tudo original, ótimo estado. Ver hoje. Rua 2 mil V. Prud. Morais, 1 489 — Ipanema.

PLYMOUTH Utility 51, lat. impec. rádio., pneus, mec. 100%, 1 400 entr. 120 por mês. Ac. oferta. Rua Santa Luiza, 53. Maracanã. — Tel. 54-2958.

PLYMOUTH FURY 1956, 2 portas, único no Rio, estado de 0 km. Nunca bateu. Av. Vieira Souto, 212/101.

PLYMOUTH 1959 — Mecânico — Duas lindas côres, espetacular estado. Particular vende. Rua Dias da Cruz 722.

PLYMOUTH Belvedere 57, vende-se algumas peças usadas. Ver e tratar à Rua Figueira de Melo, 390 — Tel.: 38-9645.

PLYMOUTH 1959 — Hidramático, quatro portas em estado impecável, vendo, troco, facilito. Rua Haddock Lôbo 220-F.

PLYMOUTH 48, 4 pts. Ótimo estado. 750,00 à vista. Studebacker 46, e Studebacker 39, 950,00 os dois p. necessitar ... Rua Meriz e Barros, 72 (Pça. Bandeira).

PICK-UP FORD e Chevrolet 51 e 52. Vendo ou troco. Av. Suburbana, 3691. Tratar ... R. S. Luiz Gonzaga 2279. Telefone 48-0700 ou 48-9505.

PICK-UP Volkswagen 1500. Vendo, troco e financio em até 18 prestações mensais com entrada de NCr$ 2 582,00. Tratar com ITO na Av. Gomes Freire, 333 — Tel. 52-0133.

PICK-UP VOLKSWAGEN 67 — Zero km, 20% de entrada, saldo financiado até 24 meses — Av. Osvaldo Cruz. 95 — Tel. 45-6063 — Inclusive sábados.

PICK-UP WILLYS 1967 — luxo — 4 x 2 — pouco uso, sup. equip. revisado p| Willys. Vendo fac. — Rua do Riachuelo n. 388. — Telefone 32-6772

PICK UP — Chevrolet 1961 — Vende-se ou troca-se por carro de menor valor. Av. Ministro Eduardo Romero 364 — Madureira.

PICK-UP 65 — Vende-se uma Willys em estado de nova — Tel. 49-5853.

PICK-UP Ford modêlo 50, máquina standard, 4 pneus novos, este tôdo peral excepcional. Placa particular. NCr$ 800,00 entrada, restante 30 meses. Rua Dr. Satamini, 86.

PICK-UP Volkswagen zero km. abaixo da tabela. Falar com D. Vilma. Tel. 32-5622. Horário comercial.

PICK-UP Chevrolet 59. 100% mecânica, precisa reparos externo geral. R. Tte. Abel Cunha n. 4.

PICK-UP GMC 56 ótimo estado. Vende-se Av. Braz de Pina, 253. Penha.

PICK-UP Chevrolet 62. Rua Santa Mariana n. 61. Pôsto Penafiel. Rua Pereleia e Itaoca. — Bonsucesso.

PICK-UP International. Vende-se um em ótimo estado, todo de aço. Ver e tratar na Rua Lopes da Cruz 264 (Méier).

PICK-UP WILLYS 67 — Zero, tôdas as côres. Vendemos p| crédito direto ao consumidor. Aceitamos trocas. Não compre sem nos consultar — DELSUL Revendedor Willys — R. Francisco Otaviano, 41 — Gal. Polidoro, 51 — Tels.: 46-0831 — 27-6340.

PICK-UP CHEVROLET 1963 — Excepcional estado à vista NCr$ ... 5 500,00. Tel. 58-4190. Não aceito oferta.

PACKARD 52 — Mecânico, bom estado, rádio, pneus faixa branca. Só à vista — R. Jardim Botânico, 202 — Tel. 46-9046.

PÉ DE BOI — VW, anos 64 a 66, compro à vista. Tratar 2.ª-f. diante. Tel.: 48-3097, Sr. Amauri.

RURAL 65 — Entrada .. 1 350, financiados até 24 meses sem parcelas, equipado, c| seguro. — AGENCIA COPACAR — Barata Ribeiro, 147-A.

RURAL WILLYS 1960, tração nas 4 rodas, rádio, bom estado geral. Aceito troca, facilito pagamento. Rua Antunes Maciel, 47. — Tel. 54-3925.

RURAL 4x4 — Mod. 61. Troco por carro americano, hidramático. Pago a diferença à vista. Ver na Av. Copacabana, 132, c/porteiro.

RURAL 60 a 64 compro em bom estado pago à vista — R. 24 de Maio, 254 — 48-0987.

RURAL — 4 cil. — Jeep 57 — 100%. Bom preço à vista. Av. José Mariano dos Passos, 739. B. Roxo c| Rua 7. B. Roxo.

RURAL WILLYS 1961 4x2. Bom estado. Faço qualquer prova. Facilito. Troco. Souza Lima, 363.

RURAL — Vende-se uma. Ano 1967 — 10 300 Km rodados, novíssima. Preço de ocasião. Tel.: 57-6365. Rua Dias da Rocha, 27, 1.º andar, sala 25 — Férias.

RURAL WILLYS 61 — Tôda revisada, motor nôvo. Vendo urgente. Av. Guilherme Maxwell, 445, Bonsucesso.

RURAL WILLYS 65 — Entrada sòmente 1 438, resto 24 meses sem parcelas, c| seguro total, garantia nossa revisão. EMA AUTOMÓVEIS — Rua Barata Ribeiro, 99-B.

RURAL 62 — 4x2 e tôda prova, 100% — Rua Silva Rabelo n. 40 — Taberna Dom Rodrigo.

RURAL — 1965 — Estado de novo — Luxo tôda equipada — NCr$ 5 000 — Rua Fábio da Luz, 463 — c| 10 — 49-9989.

RURAL 63 — 4x2 — Vendo à vista em ótimo estado. Trav. 11 de Maio, 72, Loja. Sr. Lilim — Estácio.

RURAL WILLYS 65. De Luxe, estado geral de zero quilômetro. Vende-se ou troca-se por carro de menor valor. Negócio só à vista. Praça Vicente de Carvalho — Pôsto Texaco.

RURAL 59, ótimo estado. Facilito com 1 200 de entr. Antônio Rêgo n.º 351.

RURAL WILLYS 1963 — Estado de novo, dois diferenciais. Vendo, aceito troca. Rua Afonso Pena, 67-B, esquina de Dr. Satamini. Tel. 48-3688.

RURAL WILLYS 65 — Vendo pela melhor oferta — Tratar 2a.-feira tels. 32-3458 e 52-6835.

RURAL — Compro para grande Cia. Pago 59 a 2 000; 60 a 2 400; 61 a 2 700; 62 a 3 000; 63 a 3 500 e 64 a 4 000. Preço estando perfeito, compro também para reparos. Venha com o carro e volte com dinheiro. Das 8,30 às 17,30, na Rua Maria Amália, 67 — Tijuca.

RURAL WILLYS 63 — Entrada 1 078, resto 24 meses sem parcelas c seguro total, garantia nossa revisão, rádio, capas, EMA AUTOMÓVEIS — Av. Mem de Sá, 14-A — Junto Rua Passeio.

RURAL WILLYS 60, mecânica a tôda prova. Pneus novos, ótima. Vendo, 2500. Aceito oferta, urgente. R. Maxwell, 15, casa 9 — Maracanã.

RURAL WILLYS 63, azul e pérola, ótimo estado. Troco e facilita. Rua São Francisco Xavier, 82 — Tijuca.

RURAL 66 — 25 000 km reais — Único propriet. Vende-se c/ p. novos, NCr$ 6 100 ou troca-se p. menor. Aero ... Rua Uruguai, 310 — 38-1405.

RURAL 6? — Vendo, troco p. DKW. Tel. 58-6016.

RURAL 62 — Luxo — Vendo, ótimo estado, pneus novos, c/ rádio, frisos, calotas, espelhos, etc. Ver e tratar, a semana na Rua Dom Gerardo 49. Praça Mauá — Tel. 23-1166, Sr. Ribeiro.

RENAULT — Vendo mec. mod. ... Gordini. Pneus novos, bateria nova. R. Japeri, 85.102 — 23-5924. Silveira.

RURAL WILLYS 63 — Entrada sòmente 1 078, resto 24 meses sem parcelas, c| seguro total, garantia nossa revisão, rádio. — EMA AUTOMÓVEIS — Rua Barata Ribeiro, 99-B.

RURAL 65, ótimo estado mec. a qualquer prova, troco e fac. c/ 2.300 saldo até 20 meses. R. 24 Maio, 216. 48-2701.

RURAL WILLYS 63 a 65 — Ambos em ótimo estado, Entrada NCr$ 1 500, prestações à partir de NCr$ 200 — CIPAN — Rua Senado, 329 — tel.: 32-5744 e 22-1914 — Estacionamento interno — Domingo aberto até 12 horas.

RURAL WILLYS 65 — Entrada 1 438, resto 24 meses sem parcelas c| seguro total, garantia nossa revisão, rádio, capas, EMA AUTOMÓVEIS — Av. Mem de Sá, 14-A — Junto Rua Passeio.

RURAL 65 superequipada e melhor da GB vende a vista ou financio. Ver na Rua Santo Cristo, 67, Sr. Rodrigues.

RURAL 1964 mod. 4x2. Estado de 0 Km, com prestações de 250 mensais. Auto-Prazo é que vende. Rua Conde Bonfim 645-B Tels.: 38-1135 e 38-2291.

RURAL WILLYS de 61 a 64 compro em qualquer estado, pago à vista. Tel. 25-2555. Sr. Alfredo, Urgente.

RURAL WILLYS — 1966 — Nova, c/ rádio All Transistor, 4x2. R. Lauro Muller, 1, Botafogo. Pôsto Esso. Tel. 46-4262 — Sr. Feria.

RURAL 60 — Vende-se estado de nova. NCr$ 2.600. Pôsto Santa Isabel, com o Borracheiro. R. Visconde Santa Isabel.

RURAL 59 — 4x2, Semi-nova ... 2.600. Financio. Av. Merity 2080, V. da Penha. Largo Bicão. Marques. 22-1458. Horário comercial.

RURAL WILLYS 64, estado de nova, e.q. c/ rádio. NCr$ 3.800 sem oferta. Av. Braz de Pina, 2570 c 203 — Vista Alegre.

RURAL WILLYS 67 — Zero, tôdas as côres. Vendemos p| crédito diretamente ao consumidor. Aceitamos trocas. Não compre sem nos consultar — DELSUL — Revendedor Willys — R. Francisco Otaviano, 41 — Gal. Polidoro, 81. — Tels.: 27-6340 e 46-0831.

RURAL 64 único dono, motor nôvo, equipada com rádio, estado geral nôvo. Vendo, troco e facilito. Rua Escobar, 91, ap. 201. S. Cristovão. Tel. 34-6200 — 34-6016. Sr. José.

RURAL 60-61 — Equipada. Impecável estado de conservação — Vendo, troco e financio. R. Palm Pamplona, 700 — Jacarezinho — Tel.: 49-7852.

RURAL 64, 2.ª s., super nec., 1 380, perf. est. geral. Saldo cont. e s/ aumento. Troca-se. R. Conde de Bonfim, 40, junto ao Largo da 2.ª-Feira.

RURAL 59 — A mais nova do Rio, troco e financio c| 1 000. O saldo dentro s| condições. Rua São Fco. Xavier, 374.

RURAL — Compro urgente, pago imediatamente à vista: 65-5 200, 64-4 200, 63-3 700. Tratar Rubem ou Armando. Tel. 57-4325.

RURAL — Compro sem aborrecê-lo. Veja no horario de sua preferencia e pago hoje em dinheiro — Tel. 38-3091.

RURAL 66, LUXO — Rádio original 4 f., protetor pára-choque, s| arranhão. À vista 6 000 ou 3 000 mais 18 x 250. 4 000, mais 15 x 430. Aceito troca. Rua Bairão, 11/201, Praia da Bica. Tel. 96-1134.

RENAULT — Vendo à vista, aceito oferta. Rua Marques de Pombal n. 171, na portaria com Sr. Agostinho.

RENAULT FREGATE 1952 — Bom de motor, pintura, pneus. Vendo NCr$ 1 500,00 ou financio — Ver até 13 horas — R. Toneleros, 248, ap. 502.

RAMBLER 62 — COMPACTO — Urg. melhor oferta, meu uso, belíssimo, como novo, mecânico, 6 cil., azul, 4 pts., b/b etc. — Ac. troca e facilito — Bolivar n.º 115, 6.º and. — 56-4791.

RAMBLER 63 — Ar condicionado, hidramático etc. Rua Duvivier n.º 45 502 — NCr$ 8 500.

ROVER — 1954 — NCr$ 3 000,00 — Vendo — Troco — Aceito parte em objetos de valor — Rua Adriano n. 17, casa 14/202 — Todos os Santos — Sr. Fábio.

RALLYE 64 — 1 600 saldo em 24 meses. Rua Almte. Cochrane, 173, tel. 48-2003 até 22 h.

SIMCA JANGADA 63 — Impecável estado de conservação. Vendo, troco e financio — Palm Pamplona, 700 — Jacarezinho, Tel.: 49-7852.

SIMCA TUFÃO 64/65 equipado e pouco rodado vendo ou troco p/ VW. Ver Av. Nova Iorque, 499 — Bonsucesso — Garagem.

SIMCA 60 — Motor Tufão, troco, financio, c 1 100. O saldo dentro s| condições. Rua São Fco. Xavier, 374.

SIMCA — Compro sem aborrecê-lo. Veja no horario de sua preferencia e pago hoje em dinheiro. Tel. 38-3091.

SIMCA 8 — 1951 em bom estado, vendo, Estr. do Galeão, 580, Cacuia — Horário comercial.

SIMCA 1962-64. Mecânica 100%, roda cromada, volante sport, tôda equipada, para pessoa de fino gôsto. Rua Cecil, 62. Ramos.

SIMCA 62 — 1.ª série de 63, um só dono, todo equipado. Rua Conselheiro Paulino, 36. Ramos.

SIMCA de 59 a 65 em qualquer estado. Compro pago à vista. Tel. 25-2555. Sr. Alfredo.

SIMCA 63 — Super nova ult. série. Vendo c 1.600 ent. e 180 mensais. R. Delgado de Carvalho, 13. Largo da 2.ª Feira.

SIMCA TUFÃO 64, novo, sem batida, único dono. R. Tte. Abel Cunha n. 4 — Higienópolis.

SIMCA 64, Tufão. Pouco rodado, excepcional estado, equip. part., vendo carro nôvo, estudo pequeno financiamento. R. Júlio Borges, 20-101. — Higienópolis.

SIMCA 63, especial, em estado de zero, super equip. Linda cor, ... Vendo ou troco. Facilito. Av. Suburbana, 2.561.

SIMCA 61 — Estado excepcional, vendo NCr$ 2 650 à vista, estudo propostas. Rua Souza Lima, 363, 606 — Pôsto 6.

SIMCA CHAMBORD 1961, rádio, ótimo estado geral. Vendo 2 250. Troco por Gordini ou Volks. Rua Ana Neri, 770.

Financiamento de carros pela Copeg

(CRÉDITO DIRETO AO CONSUMIDOR)

DELSUL comunica que está aceitando a
"Carta de Promessa de Financiamento" (C.P.F.)
emitida pela COPEG, para venda
de todos os modelos da linha Willys '67.
ENTREGA IMEDIATA.

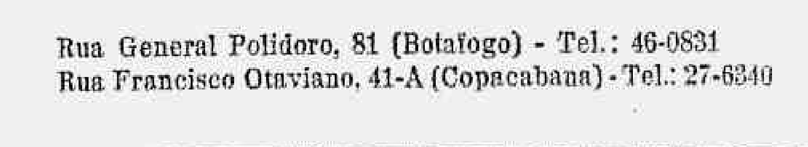

Informações e inscrições:

delsul
COMÉRCIO E MECÂNICA S. A.

REVENDEDOR WILLYS

Rua General Polidoro, 81 (Botafogo) - Tel.: 46-0831
Rua Francisco Otaviano, 41-A (Copacabana) - Tel.: 27-6340

SIMCA 63 3 sincros, estado de nova, mec. a qualquer prova. Troco e fac. c/ 1 700 ent. saldo até 20 meses. Rua 24 de Maio 216. 48-2701.

SIMCA 62. Impecável, mecânica a toda prova. Vendo, troco ou facilito, R. Haddock Lôbo, 33. — Tel. 34-6001.

SIMCA EMI-SUL 67 — Vendo com apenas 14.000 km. Informações a partir do dia 16 pelo telefone 42-2198.

SIMCA RALLYE 1965 — Preço de 4 800 à vista. Ver e tratar Visconde de Sta. Isabel, 222.

SIMCA JANGADA 63 — Vendo a mais nova do ano, pneus novos, c. rádio, franca, calhas etc. Ver e tratar na Rua Dom Gerardo, 49 — Praça Mauá. Dias úteis — Tel. 23-1166 — Sr. Ribeiro.

SIMCA EMISUL 1966 — Equipado, único dono, ótimo estado — Azul e platina — Rua Canavieiras, 156.

SIMCA 62 — Vende-se — NCr$ 2 700 à vista — Tel. 29-0220 e 42-1132.

SIMCA 63 — Vende-se perfeito, NCr$ 3.600 — 32-5781.

SIMCA R. ESP. — 63-64 — 3 sincros — 49 000 km rod. — Todo reformado recente, pintura, capas Vulkron, pneus, cromados, bateria, etc. Base NCr$ 3 800,00. Tel. 38-2359.

SIMCA — Aronde 53 — Vende-se em ótimo estado de conservação — Rua do Catete, 247, C. 8.

SIMCA 64 — Ótimo estado. Vendo c/ 1 600 ent. e 200 mensais. — R. Delgado de Carvalho, 13 — Largo da 2.ª Feira.

SIMCA — Oficial transferido. — Vende Tufão 64 em magnífico estado — 34-5654.

SIMCA 63, azul-piscina e cinza platina, Chambord, equipado luxuosamente. Carro em estado de nôvo. Facil. pagamento. Rua Sumim, 88, Irajá. Atendo segunda-feira o dia todo.

SIMCA 61, com máquina nova, em bom estado. Vendo ou troco por carro de menor valor. Negócio só à vista. Est. Vicente de Carvalho, 1.216.

SIMCA — Compro para grande Cia. Pago 60 a 2 500; 61 a 2 900; 62 a 3 200; 63 a 3 500 e 64 a 4 000 — Preço estando perfeito; compro também para reparos. Venha com o carro e volte com dinheiro. Das 8,30 às 17,30, na Rua Maria Amália, 67 — Tijuca.

SIMCA 66 — Tufão equipado. Troco, facilito. Rua Meriz e Barros, 1 061 — fundos.

SIMCA JANGADA 64. — Vende-se uma em bom estado. Aceita-se oferta. Pagamento à vista. — Telef. 45-9984.

SIMCA ARONDE, perfeito estado, vende-se melhor oferta. Base 1 500. Rua Joaquim Palhares, 154 — Casa 6.

SIMCA — Troque o seu motor por recondicionado, garantia 6 meses ou 12 000 km. Facilitamos o pagamento, Rua Araújo Leitão n. 344.

SIMCA 1954. A mais nova do Rio. Espetacular. Equipada. Entrada de 2 000, saldo em 16 meses. Rua Riachuelo, 33 — Telefonas 22-7036.

SIMCA ESPORTE — Lindo automóvel, ótimo estado. Ver Av. Rui Barbosa, 450. Tel. 25-9759.

SIMCA EMI-SUL 1966 — Vendo urgente. Troco por Kombi. Motivo viagem. Rua General Venâncio Flores, 187. Tel. 47-7147, Leblon.

SIMCA 1963, equipada com rádio, 2 alto-falantes, 2 estarpes, pneus novos, banda branca, nunca bateu, sujeito a qualquer experiência. Preço NCr$ 3.550,00 ou facilito com 2.000 — Rua Perseverança, 61 — Est. Riachuelo — Tel. 49-7869.

SIMCA 65 e 66, Tufão e Eme-Sul, equip. Troco e facilito. Real Grandeza, 193, 1,1 e 2. Aberto até 13 hs. e de 2a. à 6a.-feira até 21 horas.

SIMCA 65 — Ult. Série, 2 côres, todo equipado, carro tratadíssimo, único dono, 30 mil km rodados, estado excepcional. Av. Pasteur, 158, ap. 203, telefone 46-2775. Estudo troca ou facilidade.

SIMCA EMISUL 66 — 6 m. uso, de 65. ... de super luxo. Est. de OK. ... Troco vendo financ. ... Oferta. 8. Ipanema 32 — 201 — 37-7320.

SIMCA ESPLANADA — Côr ... 67, 0 km, pronta entrega. NCr$ 8.000,00 entr. ... Rua preço. Rua Barão de Mesquita, n.º 48-D.

SIMCA JANGADA 63-64 — Nova, sem padres, radio, franca, 3 000 a v. — Rua Albano, 55, Tel. 444 — Jacarepaguá.

SIMCA 62 — Vende-se em ótimo estado, adaptado para 65. Pela melhor oferta. Tratar domingo na Av. Pasteur, 120, ap. 502. Telefone 26-9659, durante semana. Tel.: 31-1945, R. 27, Soares

SIMCA 64 — Tufão c| capa, rádio, tudo nôvo, único dono. Urgente: 47-9961. Marcia.

SEDAN 64 — Vendo equipado. Tratar segunda-feira. — Rua Lopes Quintas, 114 — fundos.

STANDARD VANGUARD 50 — Vendo 800,00. Tratar seg-feira. Av. Augusto Severo, 292-A — T. 52-7937 — 52-0484.

STANDARD VANGUARD ano 51. Vende-se. Tel. 49-9865, com Armando.

STANDARD 14, acabamento interno 100%, freio óleo, bat. nova — R. Constante Ramos, 70, Tel. 37-1742, B. 580 — Ac. oferta 1.º a chegar.

STANDARD 8 — Vendo em perfeito estado. Facilita-se. Prç. Santos Dumont, 36/402. 47-0652.

STANDARD VANGUARD 1951 — Rádio etc. — R. Gonzaga da Campos 150 (Esta rua começa na Rua Piauí, terminando na Av. Suburbana, em T. os Santos). — Pouco facilitar.

SKODA 51, 4 HP, emaciado. V. ou troco p carro ade... pref. Dodge, Chevrolet. Rua Carolina Machado, 1.818 — M. H.

SKODA 50, enxuto, côr vinho, pintura, estofamento, suspensão. Só à vista, 1.150,00, Av. Brás de Pina, 253, Pôsto Texaco.

SKODA 54 — Bom estado geral. A vista 1 100 ou facilitado. Ver hoje, das 12 às 17 hs — Rua da Rocha, 333, ap. 301 ou tratar amanhã, tel. 43-3263 — Dirceu.

SKODA 1 200 ano 56 — Vendo. Tratar Rua Valparaíso, 97, ap. 402.

SKODA OCTAVIA 61 — Excelente. Rádio, estof., freios, suspensão, pneus b.b. novos. R. Marquês de S. Vicente, 220. OSVALDIR. Base 3.100. Estuda-se forma pagamento.

STUDBAKER — 49 — Mec., 6 cil., pela melhor oferta — financio — R. Marquês S. Vicente, 222 — Gávea — Sr. João — 2a.-feira.

STUDBAKER COUPE, 2 portas, cor azul, com rádio. Pode trazer mecânico. Vendo ou troco carro menor. Rua 6, n.º 10, ap. 402, IAPI de Del Castilho, Sr. Nélton.

STUDBAKER 48 — NCr$ 500,00 no estado, rodando. Rua Augusto Nunes, 175.

STUDEBAKER CHAMPION, ..., 1952, ótimo funcionamento, vende-se por motivo de viagem; ver com Artur à Rua MARQUES DE SAPUCAÍ N.º 66.

STUDEBAKER 51 hidramático .. NCr$ 700. Pedro Teixeira, 677, Irajá.

TAXI DKW 62, há GB, tudo 100%, pintura nova. Sinal NCr$ 3 000, restante a combinar. Rua Sr. Cristo n.º 64 — Fonseca — Niterói.

TAXI — Precisa e troco por casas vazias em Mangueira próximo ao Estádio Maracanã — Tel. 29-9557.

TAXI — SIMCA 1962 — Transf. Tufão, lindo carro, serve para casa nosto, luz fluorescente e bem equipado. Troco Volks ou Kombi, R. Augusto Barbosa 171, junto a ponte Todos os Santos — Facilito.

TAXI — Gordini, última série, pneus novos, máq. nova, facilito c| 2 000. Rua Aristides Caire 353 fundos.

TAXI — Aero 64, última série, equip., b. branca, sòmente à vista — Av. Suburbana, 9520 ap. 204 — Cascadura — Tel. 49-4381

TAXI DKW 62, ótimo estado mecânica 100%, revisado; troco, facilito c 3.500 — R. 24 de Maio, 254 — 48-0987.

TAXI Volks — Compro em bom estado, pago os melhores preços à vista — R. 24 de Maio, 254 — 48-0987.

TAXI DKW Capelinha, aferido — Sujeito qualquer prova — Troco carro part., fac. e 2 200 ou menos. Rest. 300 p mês — Rua 24 Maio, 391-A — Tel. 49-5344

TAXI — VOLKS 64. Somente a vista, 8.000. Av. Vi... ou Kombi, R. Mal. Jofre, 56 101. Grajaú. Disp. q.n. tem condições.

TAXI DKW VEMAG — 1966 — 1965 — 1964 — Todos imperáveis, equipados, varias cores — Aceito troca por carro nacional — Dou volta à vista, recebo financiado em 24 meses s fiador — Temos ótimos planos a sua escolha — Faça-nos uma visita, Rua Mariz e Barros n. 126, junto à Praça da Bandeira.

TAXI — DKW 66 — Vende-se com pouco uso, em estado de nôvo, à vista ou financiado. Rua Mundo Nôvo, 62. Botafogo. — Tel. 45-7343.

TAXI VOLKS 62 — 6 800,00 — Rua do Amparo, 101 — Cascadura.

TAXI — GORDINI TEIMOSO — Capelinha. Passo cont. 3.000. Mot. Nôvo. — Belo, Tel. 38-7104.

TAXI — Volkswagen 62. Série de 63. c| janelas abertas, superequipado. Ent. 4.000 e 18 x 400. Silveira Martins, 48, Portaria.

TAXI DKW VEMAG 1959 — Vende-se pronto para trabalhar — Ver e tratar na Rua Pedro Alves n. 299 — Sr. Antonio.

TAXI — VOLKSWAGEN 64 — Vendo. Rua Firmino Gemaleira, 60. — Olaria — Pedro.

TAXI CHEVROLET 41 — Capelinha, aferido. Rua Grão Pará, 92 — Engenho Nôvo.

TAXI CHEVROLET 47 — Capelinha, máquina nova, ótimo estado geral. Rua Souza Neves, 17 — Estácio de Sá.

TAXI VOLKS 63 — Em perfeito estado. Tratar tel. 27-7573 das 7 às 11 e 47-3096 das 12 às 17 hs.

TAXI PLYMOUTH 52 — Toda original, bem conservado — Rua Dirle Barreto, 92, c. 4 — Campinho.

TAXI CHEVROLET 50 e outro 49 — NCr$ 2 800, vendo ou troco Volks particular — Av. Suburbana, 4 754 — Pôsto Fátima.

TAXI — Vendo Chevrolet 46 — Em bom estado, equipado. Rua Riachuelo, 159, garagem c| Silvio — Domingo dia todo.

TAXI Chevrolet 51, recém-reformado. Ver na Rua Santo Amaro, 180.

TAXIS Capelinha completo. Vende-se novos, com nota fiscal. Bartolomeu Mitre, 354, ap. 101.

TAXI — RELOGIO JOAQUIM DE FREITAS, cromado e aferido, na Rua Mariz e Barros n. 126 — Junto Praça da Bandeira.

TAXI VOLKSWAGEN 65 — .... 5 000 ent. — 400,00 mensais ou aceito socio com 2 500 — Negócio otimo c| particular. Av. Tenente Rabelo n. 651 — ap. 204 — IAPC de Irajá — Nilsen.

TAXI CHEVROLET 51 — Capelinha, vende-se pronto para trabalhar, pode trazer mecânico. Preço NCr$ 4 200 — Rua Japequá, 47, c| 1 — Brás de Pina.

TAXI — Volks 61 a 63 — Compro à vista ou troco por Gordini 64, part. pago diferença. Rua Escobar, 99/202, Tel. 34-6520 (Carlinhos).

TAXI TEIMOSO 66 — Vende-se NCr$ 3 800,00 de entrada e o resto em prestações de NCr$ 71,11 financiado pela Caixa Econômica. Tratar na Rua Alan Kardec, 35 ap. 301 — Eng. Novo — Sr. Celso.

TAXI — DKW 63 — Vendo em ótimo estado. Tratar Rua Sorocaba 600, Botafogo.

TAXI — CHEVROLET 1951 — Impecável. Rua Capitão Cruz, 805. Parada de Lucas.

TAXI — DKW 65, tudo nôvo, não rodou na praça. Vendo à vista ou financio, troco por Volkswagen particular de 63 em diante. Rua Pedro Alves, 255. Telefone 43-1808 — João.

TAXI GORDINI Teimoso, está como nôvo, 3 800,00 — Ver Rua Gonzaga Duque n. 466 — Ramos.

TAXI SIMCA 62 — Vendo — Joaquim Maximo Soares, 190, c 2 — Olinda ou durante a semana no ponto de taxi — Alvaro Alvim.

TAXI — Vendo taximetros Capelinha, numeração acima de 56.000 completos, sem uso. Só à vista. Benjamin Constant, 61 301.

TAXI — VOLKS — Vende-se 1964 em bom estado, na Rua Mal. Rondon, 477, casa 16, apto. 202.

TAXI FORD 1953, 6 cilindros, rádio, forração de naive, taxi aferido. Pronto para trabalhar 3 000 de entrada. Urgente. Estrada Vicente de Carvalho 1 ...

TAXI CHEVROLET 46, equipado, em bom estado de conservação, NCr$ 2 500,00 só à vista. Praça Vicente de Carvalho. Pôsto Texaco.

TAXI — Chevrolet 51, Capelinha, pint. mec. 100%. Aceito troca por Volks ou Kombi. Fac. Ver na Rua Bom Pastor, 393 — Tijuca.

TAXI — Vende Plymouth 51, aferido, pronto para rodar. 100% da mecânica, a vista ou parte financiado. Tel.: 32-2164.

TAXI — Troco terreno L. 40 P. 13 Vilar do Sruidoe, Rio Comprido, p/ taxi. Bom negócio. Tel. 32-1998. R. 33 partir 19,00 horas tôdas as noites.

TAXI CAPELINHA — Vendo. Tratar 30-9458. Armando.

TAXI VW 62 — Vendo um perfeito estado. Ver e tratar Rua 24 de Maio, 739 casa 43 — Wilson.

TAXI — DKW 65 — Em bom estado, motor nôvo, caixa nova. NCr$ 4.200x16x400. R. S. Clemente 141-B — Adolfo.

TAXI — VOLKS 64 — NCr$ 7.500, à vista. Vendo. R. Senador Vergueiro, 118 — Murilo.

TAXI — VOLKS — 60/65. Troco por particular. Recebo volta 2.000 ótimo estado. Não posso trabalhar. Rua Sacadura Cabral 102. Sr. João — 23-2153.

TAXI — Volks 62 — 6.200. Facilito c/4.000. Aceito troca. Av. Democráticos, 533. Tel. 30-3575.

TAXI — Aero Willys 62 — NCr$ 5.200. Facilito c/3.500. Aceito troca. Av. Democráticos, 533. Tel. 30-3575.

TAXI — Pronto para trabalhar — Vendo um, 51, mecânica, pneus, pintura, forração. Todo nôvo. Só à vista 3.200. Ver Est. Vicente de Carvalho, 1 216.

TAXI — DKW 58 — Mecânica ... Vendo ou troco por Volks. ... Rua Euclides Faria, 251 — ...

TAXI — DKW — Vende-se ou troca-se por Kombi 64 a 66. Restante a combinar. Tratar Rua Dr. ... n.º 4, IAPC, Irajá. Tel. 91-2156.

TAXI — Volks 64. Enxuto. Praticamente nôvo e equipado. Submete-se a qualquer prova, à vista NCr$ 9.000,00. (Aceita-se oferta a preço. Ver e tratar (por gentileza) no Pôsto Shell da Rua Barão de Bom Retiro, confluência com Barão de Mesquita. Tel. 32-8138 — Sr. Julio.

TAXI DKW 62 — Bom de tudo, aferido. Vende-se com 3 000 entrada. Rua Marquês Sapucaí, 52.

TAXI VOLKS 64 — Cor grená, vendo, troco, facilito — Ver Praça Santos Dumont, 116 — Das 9|12h. Bastos.

TAXI VOLKSWAGEN 66, modelo 67 — Vende-se financiado ou à vista. Ver e tratar na Rua do Rússel, 404-A, no açougue.

TAXI GORDINE 64 — Ótimo preço e financio — Rua Dna. Francisca, 499 — Lins c/Ilidio.

TAXI MORRIS OXFORD — Vende-se ou troca por particular — Rua Aníbal Benevolo, 110 — Salvador de Sá. Sr. Amador.

TAXIS — DKW 63, 4 de entr. e 20 x 350; Volks 63 e 64; 4.500 e 22 x 350 — Rua Almte. Ari Parreiras, 355, hoje até 12 hs.

TAXI — Volks 67, equip., motor na garantia, NCr$ 6.000 à vista e taxi DKW 63, equip., NCr$ 7.000. Tratar Praia Botafogo, 360 — 701 — Tel. 46-7131 — Estuda-se financiamento.

TAXI DKW 64, 2a. série, Capelinha, c rádio, pronto p/ rodar. Ent. 4.000 — 15 x 400 — Gal. Severiano, 40 - 811.

TAXI — Chevrolet 52 — Bom estado — Cap. aferido c| rádio — NCr$ 3 500 à vista. R. S. Francisco Xavier 254, ap. 308.

TAXI — Volks 65, Chevrolet 41, equipado em ótimo estado. Melhor oferta à vista. Rua Paulo Brito, 333, c| 1.

TAXI — DKW 65 — Capelinha — Vendo à vista ou facilito — Rua Teodoro da Silva 737 — Bar.

TAXI DKW 67, perfeito, pneus novos, vende-se. 6.000 e 15 x 469. Ver domingo, Rua Maestro Francisco Braga, 156, ap. 105 — telefonar à noite 57-7004.

TAXI — Aero 62 — Vende-se à vista ou troca-se por Volks particular. Rua Capitão Jesus 74 — Méier.

TAXI VOLKS 63 — Vendo, financio pon. entrada, troco carro menor valor. Rua Toronto 273, ap. 201. Padre Miguel. Sr. Jorge

TAXI GORDINI II 65 — Vendo equipado c rádio, pneus novos, excelente estado geral, facilito. Rua Xingu, 386-201. Jacarepaguá.

VENHA BUSCAR O DINHEIRO HOJE NA MARTINELLI

Para comprar o seu automóvel nôvo ou usado, nacional ou extrangeiro.

E tem mais: Você escolhe o carro e o revendedor de sua confiança.

Tudo isso é porque você está negociando com uma financiadora pertencente ao grupo Martinelli, que tem mais de 50 anos no mercado financeiro de capitais.

Prazos de até 18 meses com juros bancários.

Nós lhe financiaremos a compra de seu automóvel.

Sociedade Anônima
Martinelli
Crédito, Financiamento e Investimentos

Cartas de autorizações do B.C.R.B. n.º 5, 6 e 7 de 1.947
Agente do Finame - Credencial n.º 61
Av. Ipiranga, 1.097 - 4.º andar
Tels.: 34-1277 - 34-3985 - 36-4026 - 34-6484 e 33-7484
Avenida Rio Branco, 26-B — 2.º andar
Telefones: 23-6010 — 43-2332 — 43-9907 — Guanabara

TAXI MORRIS OXFORD 52 — Emplacado no Estado do Rio. 100% bom. À qualquer prova 1.780,00. Aceito oferta troca ou financio com 800,00 e o restante a combinar. Av. Santa Cruz, 272 fundos. Realengo.

TAXI — Compro Volks ou DKW 63, 64 ou 65 à vista. Rua Paulo Silva Araújo, 23 c/ 13 — Méier.

TAXI — VOLKS 63. Vendo urgente NCr$ 6.000,00. Rua Padre Manoel Rodrigues n. 65. Vila da Penha.

TAXI AERO WILLYS 62, 2.ª série, tudo 100%. Av. Mons. Félix, 504 — Irajá. Tel. 29-9148, Italo.

TAXI DKW — Vendo ótimo estado, financio c/ 3 000,00 e 200,00 p. mês — R. Monsenhor Jerônimo, 776, ap. 103 — Eng. Dentro — Sr. Yang.

TAXI CHEVROLET 50 — Vendo na Av. Suburbana, 105, até às 12 horas.

TAXI GORDINI 64 — 2.290,00 capelinha, revisados pronto p/ trabalhar. Saldo a comb. Troco. Rua Mariz e Barros, 72 (Pça. Bandeira).

TAXI GORDINI 64 — 2 500, ótimo estado, Capelinha, saldo facilito. Rua Conde de Bonfim, 40-A, junto ao Largo da 2.ª-Feira.

TAXI Volkswagen 65 — Vendo, financiado — Capelinha. Totalmente revisado. Prado Junior, 317, Sr. Afonso.

TAXI — Volks, compra qualquer estado, mesmo batido. Pago na hora. Largo Santo Cristo, 221 — Tels. 43-3173 e 47-1555.

TAXI Gordini 63 — Capelinha. Maquina nova, radio, estado de novo. Aceito troca p. carro nacional, particular. Rua Goiás, 1114 — Quintino.

TAXI Gordini 1964 — Bordeaux — Aferido — Maquina nova. — Tudo 100%. 4.700,00 à vista. Pode sair trabalhando. Ver na Rua Riachuelo, 142.

TAXI Gordini 64 — 3 500 saldo em 24 meses. Rua Almte. Cochrane, 173, tel. 48-2003 até 22 horas.

TAXI Volkswagen c/ Capelinha. Vende-se à vista ou financiado. Ver à Av. 28 Setembro ao lado da Tiana no Servicentro, Vila Isabel da Esso.

TAXI DKW ano 67, novinho, vendo urgente. Ver e tratar no Pôsto Petrominas. Av. Nazaré, Anchieta. Toninho. Financiado com pequena entrada.

TAXI DKW 66 — Vendo em muito bom estado, Capelinha, todo equipado, como nôvo. Rua Chaves Faria n.º 378, ap. 101, Sr. Batista.

TAXI Gordini 63 vende, troca, facilita. Rua Montes Claros 78. — Realengo. Jorge.

TAXI GORDINI 63, ótimo estado, côr cinza, mecânica 100%, revisado, estof. nôvo, s/ taximetro, preço a combinar na hora, c/ facilidades. Pode trazer mecânico. Ver na Rua Bento Lisboa, 116 c/ Sr. Fernando.

TAXI DKW 66 — Vendo Rua Dr. Bulhões 737, Eng. Dentro. Fernando.

TAXI Volks 62 — Vende-se aferido, em perfeito estado. Tratar na Rua 9, n. 4. Mercado São Cristovão. Sr. Mário.

TAXI Gordini II, 66 impecavel estado pouco rodado vendo ou troco p/ carro particular. Preferencia Gordini. Rua Silveira Martins 135 s. 1. Tel. 25-2555. Sr. João.

TAXI Volks. Qualquer ano ou estado compro urgente. Pago à vista. Tel. 25-2555. Sr. Alfredo.

TAXI — Troco terreno por taxi nacional. Ver terreno na Rua Coelho Lisboa, 48, lote VIII, Oswaldo Cruz. Tratar na Av. Amaro Cavalcante, 417. Méier — Arnaldo.

TAXI ou caminhão basculante. Aceito c/ ent., oficina bombeiro eletricista c/ tel. 26-3194 — Botafogo — Almeida.

TAXI CHEVROLET 54 — Vende-se — Tratar no ponto de Vicente de Carvalho. Praça — Sr. Jorge.

TAXI PLYMOUTH 1950 — Especial de luxo, dos pequenos, táxi Capelinha, rádio original de fábrica, ótima conservação, mecânica 100% — 2.950 à vista. Aceito oferta. Ver Rua dos Inválidos n.º 133, garagem, saleta.

TAXI DKW 63. Vendo, recém-emplacado, supernovo, superequipado — Troco por Volks particular. Av. Copacabana 605 — garagem.

TAXI GORDINI 1964. Vende-se. Ótimo estado. Pronto para trabalhar. Pode trazer mecânico — Equip., rádio, aferido. Ver R. Desembargador Isidro, 19. Preço NCr$ 4.500 à vista.

TAXI, troca-se por sitio com 10 000 m2, com uma casa, água corrente de nascente, frente para estrada calçada a 3 km. da praia de Mauá, por Volks 63 em diante ou DKW 64, pede-se NCr$ 2 000 de volta. Tratar Rua Guimarães Rebelo, 204, atrás da P. [illegible], Av. Brasil.

TAXI Gordini 64 NCr$ 2 500,00 urgente para repor saldo a combinar. Rua Senim 70. Irajá.

TAXI CHEVROLET 1950 — Vende-se tel. 30-4116.

AGENCIA DE AUTOMÓVEIS **hugo**

FIQUE CIENTE! TEMOS UM PLANO DE VENDA PARA CADA CLIENTE

1967 — ITAMARATY, c/ apenas 8 mil kms.
1967 — AERO WILLYS, 4.800 km rodados.
1967 — RENAULT GORDINI, 3 mil km rodados.
1966 — RENAULT GORDINI, excepcional estado.
1966 — AERO WILLYS, ótimo estado.
1965 — AERO WILLYS, estado excepcional.
1965 — RENAULT GORDINI, ótimo estado.
1964 — AERO WILLYS, impecável estado.
1964 — D.K.W Camionete em ótimo estado
1963 — AERO WILLYS, ótimo estado.
1959 — ISABELA, "está uma jóia".
1949 — MERCURY, 4 portas, ótimo estado.

TODOS OS CARROS 100% REVISADOS
RUA MARIZ E BARROS N.º 774/776
TELEFONES: 48-7454 — 34-9316 (P

FITAS **AC.ROBERTO** TAPES

TOCA FITAS — ANTENAS — CAPAS — RÁDIOS — CROMADOS — SEGUROS

Rádio Motorola 3 F.	195,00
Sôbre aro aço 1 300 JG.	28,00
Farol Cibie Iodo	42,00
Farol Neblina	15,00
Calota Original	5,00

INSTALAÇÃO GRÁTIS

R. Barata Ribeiro, esq. Duvivier. Tel.: 37-3110

Buzinas norte-americanas

MUSTANG — TIGER — DONKEY — DIESEL — RAZZ-MA-TAZ
Só na CASA MIL
Rua México, 98-A

Carro tirado Carro quitado

Receba o seu VOLKSWAGEN ou VEMAG (em 30-60-90 ou 120 dias) no melhor plano de financiamento de veículos da Guanabara.

* em prestações mensais,
* sem juros,
* sem reserva de domínio,
* emplacado,
* tudo equipado,
* seu carro usado como parte de pagamento

FUNDO MUTUO VANGUARDA
Av. Rio Branco 156, s/3132/33 — tel.: 22-6877.
Venda: Rio Branco 156, s/2216 - tel.: 22-1184
13 de Maio, 23, s/607 - tel.: 42-5924
Av. N. S. Copacabana, 709 - S/501 - tel.: 36-4002
Barata Ribeiro, 639-D - tel.: 57-6552
Rua Silva Rabelo, 10 - s/202 - tel.: 29-1919 (Méier). (P

Volkswagen, vendo, 1966.

Segunda série, todo equipado. Ver a partir de segunda-feira, com Edson, Rua São João Batista, n. 64.

TAXI Volkswagen 62, 3.650,00. Capelinha, novíssimo. Taxi DKW Vemag 64, 3.590,00. Capelinha, capas, pint., etc., novos. Saldo a comb. Troco. Rua Mariz e Barros, 72. (Pça. da Bandeira).

TAXI VOLKS 63 — À vista NCr$ 7.200. Rua S. Pedro de Alcântara n.º 1.298 — [illegible].

TAXI — Volks 63 excelente estado. Vende-se à vista ou financia parte. Av. Oliveira Belo, 1.022 — V. da Penha.

TAXI CHEVROLET 41 Capelinha, Chicletes 50. Barato. Troca e facilita com 500,00 ent. Rua Uranos 851 c/2 — Ramos.

TAXI Chevrolet 49, vendo pronto para trabalhar, entrada 1.600 e 10x200. Avenida Miriti, 1924 Vila da Penha.

TAXI CHEVROLET 51 — Vende-se pronto p/ trab. R. Mossoró, 100, ap. 401 — Méier.

TAXI DKW, vendo c/ 2 600. Máquina, caixa, pneus em perfeito estado, c/rádio, taxi capela aferido. Rua Comte. Maurity 91-A. Esq. Av. Pte. Vargas até 13,30 horas.

TAXI VOLKS 64-66 — O mais perfeito da GB — Vinho — Vende-se à vista — 8 200 NCr$. Ver, tratar garagem Av. Atlântica, 1166 entre 9 e 12h.

TAXI DKW 63 — Vendo, novo. Financio. R. Dias Ferreira n. 571-204.

TAXI — Vendo DKW 64 — 100%. Rua General Pedra 235.

TAXI CHEVROLET 51 — Vende-se pronto para trabalhar. Pode trazer mecânico. NCr$ 4.200. Rua Japeguá, 47 c/1.

TAXI — Vendo Volks 62 por NCr$ 7.000,00. Procurar Luís. Rua Paula Matos 22.

TAXI — DKW 63. Facilito com NCr$ 3.000,00. R. Conde de Bonfim, 795.

TAXI — Chevrolet 53 — Bel Air Mecânico, estado bom. Rua São Francisco Xavier, 428.

TAXI VOLKSWAGEN-64 — Vendo, perfeito estado, equipado, 48.000 Km reais. Preço à vista NCr$ 7.700,00. Tratar das 12 horas em diante. Rua Itapiru, 881, ap. 202.

TAXI VOLKSWAGEN 1963 — 100%. Pronto p/rodar. Rua Leopoldo, 285-A.

TAXI — Aero-Willys o mais lindo da GB c/capelinha e todo equipado, a qualquer prova, c/ 2.800 entr. resto como quiser, ou troco. R. 24 Maio 332. Tel. 49-6976.

TAXI — DKW 63. Estado de nôvo, rádio, etc. c/2.930,00 entr. resto como quiser, ou troco. Rua 24 Maio 332, tel. 49-6976.

TAXI — Chevrolet 41 — Luxo — Aferido, vistoriado, pronto p/rodar — 4 pneus novos b. branca. É carro inteiro. R. Bom Pastor, 399 — Tel.: 34-6886.

TAXI VOLKS 63 — Excepcional estado geral, sem batida e pouco uso. Facilito c/ 4 500, R. Antunes Maciel, 494, S. Crist. — 58-4251.

TEIMOSO 66 — Vendo ou troco por carro de praça. Ver Rua Pacheco Jordão, 14, ap. 102, ou seg.-feira, tel. 43-5924. Carvalho.

TAXIMETRO — Vendo modificado na nova tabela. Rua Dias Ferreira, 64, ap. 205. Leblon.

TEMOS o carro, e as condições que lhe convem; porque esperar mais, venha correndo, se puder, venha voando, e saia rodando no super DKW Vemag 0 km da Nova Texas Veículos S. A. Av. Marechal Rondon, 559. S. F. Xavier.

TROCO — Carro part. e um imóvel na GB por taxi Gordini ou DKW. Dif. a comb. R. Cmte. Mário Lamayer, 378 (Edson).

TROCO VOLVO 53 X KOMBI 61 ou 62. Ver só seg.-feira na Rua D., Q. 8, L. 365, atrás do C. de Murundu — Padre Miguel.

VOLKSWAGEN 63 — Entrada sòmente 1 226, resto 24 meses sem parcelas, c/ seguro total, garantia nossa revisão, rádio, capas, EMA AUTOMÓVEIS — Rua Barata Ribeiro, 99-B.

VOLKSWAGEN 56. Vendo urgente. Rádio Blaupunkt, 5 pneus novos. R. Haddock Lôbo, 33. Tel. 34-8001.

VOLKSWAGEN 1962 até 1964 com 2 000 de entrada o saldo até 30 meses só em AUTO-PRAZO. R. Conde Bonfim, 645-B. Telefones: 38-1135 e 38-2291.

VOLKSWAGEN 1961 — O mais inteiro da GB. Super equipado com 1 700 na mão. AUTO-PRAZO tem. Rua Conde Bonfim, 645-B. Tels. 38-1135 e 38-2291.

VOLKSWAGEN 0 Km. Transfere-se consórcio já sorteado por NCr$ 3.000,00 restando 39 prestações de NCr$ 190,00. Tratar sábado e domingo 27-6083.

VOLKSWAGEN 63, últ. série, superequipado, excelente. Fac. c/ 2.000. Saldo até 20 meses. Troca. R. 24 de Maio 19. São Fco. Xavier. Tel. 28-7512.

VOLKSWAGEN 59, transformado p/ 62, estado de novo. Fac. c/ 1.600. Saldo até 20 meses. Troca. R. 24 de Maio, 19. Est. São Fco. Xavier. T. 28-7512.

VOLKSWAGEN 60, superequipado, estado de novo. Fac. c/ 1.500. Saldo até 20 meses. Troca. R. 24 de Maio, 19. São Fco. Xavier. T. 28-7512.

VOLKSWAGEN 61, 3a. serie, único dono, excelente. Fac. c/ 1.800. Saldo até 20 meses. Troca. R. 24 de Maio, 19. Est. São Fco. Xavier. T. 28-7512.

VOLKS/65 — Vendo equipado — 56-5162.

VOLKS 63 — Equipado, excelente estado, capas, rádio, troco, facilito com 2.000. Saldo até 18 meses. Tel. 48-2082.

VOLKS 67, pérola e outro azul, 5 000 km originais, ainda na garantia, superequipado. Estado de 0 km. Tel. 48-3271.

VOLKSWAGEN 63, Azul atlântico, última série, 4 pneus novos — Tijuca. NCr$ 5.300. R. Almirante Portugal, 196. R. [illegible].

VOLKS 60 — Excelente estado. Fac. c/1.500 prest. desde 240, até 12 hs., ou 3a.-feira — Araujo Lima, 47.

VOLKSWAGEN — Compro. Pago 59 a 60 a 3 100; 61 a 3 500; 62 a 3 800; 63 a 4 300 e 64 a 4 700. Preço estando perfeito. Venha com o carro e volta com dinheiro. Das 8.30 às 17.30, na Rua Maria Amália, 67 — Tijuca.

VOLKS 61 — Sincronizado, vendo capa, rádio, etc. Ver Rua Lauro Müller, 36 apt. 512. Botafogo.

VOLKSWAGEN alemão 54 c/ capas de Vulcron e Rádio Telespark. 2.550 à vista. Tel. 54-0632 — Luís.

VOLKS 61. Vendo 3.ª série, todo novo. R. São João. 24 — Rocha — Tel. 54-1496.

VOLKS 60 — Vendo, urgente. Ver todos os dias até 12 horas c/guardador Maranhão, no Aeroporto S. Dumont.

VOLKSWAGEN 67, [illegible] Fêrro prêto, zero km. Vendo, troco e facilito. Rua Professor Gabizo, 86-B.

VOLKS — 64 — Vende-se — Rua Figueiredo Magalhães 663/502.

VOLKSWAGEN 66, compro, dou 4 000 à vista, rest. comb., de part. p. part. Tel.: 37-5482 — Sr. Virgílio Silva.

VOLKSWAGEN 1965 — Azul, único dono, estado impecável, pneus novos, pode trazer mecânico — Vende. Tratar: Rua Maestro Francisco Braga, 353 — Bairro Peixoto com porteiro.

VOLKS 66, estado de nôvo — 5 800. Motivo de viagem só à vista — Rua Figueiredo Magalhães, 298 — Garagem.

VOLKS 67, 66, 65, 64 63 e 55, alemão, temos (7) equipados e revisados de uso particular, vendo à vista ou a prazo — R. do Russel, 32 — L. Glória.

VOLKSWAGEN 64 e 65 — Estado nunca visto. Entrada desde 2.200 restante de qualquer maneira. Veja e comprove — Rua Dr. Satamini, 172-B. Até as 12 horas, amanhã o dia todo.

VOLKSWAGEN 62 e 63. Excelente estado. Entrada desde 1 600 restante de qualquer maneira. Rua Dr. Satamini, 172-B, até 12 horas.

VOLKS 61, azul, 3.ª série, com rádio, muito bom. Facilito pagamento. Rua Samim, 88, Irajá — Começo Mons. Félix, 981. Atendo segunda-feira o dia todo.

VOLKSWAGEN 61, maquina zero km, Rua Desembargador Isidro n.º 172.

VOLKSWAGEN 66, muito bom superequipado, azul. Troco e facilito. Rua São Francisco Xavier n.º 82.

VOLKSWAGEN 67, zero km, nas cores verde-caribe e pérola. — Aceito troca e financio restante. Rua São Francisco Xavier, 82.

VOLKS 64 — Vendo à vista — NCr$ 4.500. Tel. 58-5294. — Sr. Jaime.

VOLKS 67, lindo. R. Meier Barros, 37. T. troca por Volks táxi.

VOLKS — PICK-UP 67 — Facilito. Troco Kombi. Belsar zero facilito. Fone 59-4200.

VOLKS 63 muito bom. Particular vende, troca, menor valor. Facilita. R. Zeferino de Assis, 15. Ramos.

VOLKS — Passe-se contrato consórcio Auto-Modelo, 15 prestações pagas num total de 40 — NCr$ 3.000,00. Valor atual da quota NCr$ 204,70. Aceita-se troca por carro nacional em bom estado. Tratar pelo telefone: .. 22-7257, Mário Loureiro.

VOLKS 65, cinza prata, em bom estado, à vista 4.700. Canavieiras, 808 ap. 201.

VOLKSWAGEN ESPORTE — Carroçaria modêlo Italiana Pinin-Farina, motor alemão, NCr$ ... 3.000,00 à vista. Ver em frente ao n. 367 da Rua 5 de Julho. Domingo tratar no ap. 702 dêste edifício. A partir de segunda, fones 23-9360, ramais 40 ou 41.

VOLKSWAGEN — 1964 — Ótimo estado, superequipado. — Vendo somente à vista — Pouco rodado — Rua Barão de Ipanema, 146, casa 4 — Copacabana.

VOLKS 66 — Superequipado, ótimo estado. Urgente. Figueiredo Magalhães 385 — 904.

VOLKSWAGEN 59, vende-se de particular para particular — Rua Riachuelo 119, ap. 317 — Tel. 32-7204.

VOLKSWAGEN 59 — Alemão — NCr$ 2.600,00 vendo hoje das 10 às 17 horas. Barão da Tôrre, 481, ap. 301.

VOLKSWAGEN — Furgões Primer ou pintados — Zero km, 1967 — Garantia de fábrica, financiamento, crédito direto ao consumidor até 24 meses. Tratar pelo Tel. 28-8360 — Sr. Romualdo.

VOLKSWAGEN 66 — Roubado, pérola, GB 31-05-02, motor B-35 5622. Tel.: 25-6381 — Gratifica-se.

VOLKSWAGEN 63 — Equipadíssimo, rádio, capas, laterais e painel em napa, lindo carro. Ver p/ crer, facilito com 2 500, nunca bateu. Rua N. S. de Lourdes, 73 — Grajaú — 38-3291.

VOLKSWAGEN, AERO, DKW, SIMCA — 0 km e usados, financiados em 120 meses, a partir de 30 mensais. Tratar Av. Rio Branco, 185, sala 602. Tel. 52-1922.

VOLKSWAGEN 1966 equipado. — Vendemos c/ 2 000 entr., rest. em 20 meses, Ag. Viana. R. Mariz e Barros, 724, tels. 48-1403 e 28-7791.

VOLKS — Compro urgente de particular, p/ meu uso, pago o justo valor, a dinheiro, em s/ domicilio, T. 48-7132

VOLKSWAGEM — 1 300 — Zero km — Vendo à vista urgente abaixo da tabela, faturado representante GB. Verde caribe estof. prêto, já emplacado. Ver Rua Marechal Jofre, 35 — Grajaú depois das 9 horas.

VOLKSWAGEN 63 — Cor marfim, rádio, uma jóia de carro. Todo 65. Tudo 100%. Estado de novo mesmo. Ver na Rua General Almerio de Moura, 613 — São Cristovão. Tratar com Sr. Gouvêa ou Dr. Adolfo, somente domingo até 14 horas.

VOLKS 60 — Pintura nova, lanterna 62, ótimo estado, placa milhar, troco, facilito com 1 600. Saldo até 18 meses. — Telefone 48-2583.

VOLKSWAGEN 61 — 1.ª série — Verm., rádio, ótimo estado — NCr$ 3 250 à vista — Rua Haddock Lôbo, 436, Pôsto Esso.

VOLKSWAGEN 66 — Vende-se com financiamento até 24 meses — Av. Oswaldo Cruz, 95 — Telefone 45-6063 — Inclusive sábados.

VOLKS 64 — Excelente estado. 4 700. Pc. Gen. Tibúrcio, 83, ap. 1.604 (Ed. Praia Vermelha).

VOLKSWAGEN 66 super equi. b. b. Vendo ou troco. Volks. menor valor est. fin. Tratar Rua B. Bom Retiro, 1.369. Loja B.

VOLKSWAGEN 60, Aero 61 e Rural 62. NCr$ 36,00 por mês. Volks e Aero 64 e Rural 65 — NCr$ 60,00 mensais. Experimente — Telefone 31-5583 — Melo.

VOLKS 61, urgente, 3 200 — Mec., forr., pint., susp., freio, 100% — Rua Lins de Vasconcelos 72 — Tel. 29-0494.

VOLKSWAGEN — Vendo um 1965, última série, azul atlântico. Excepcional, como nôvo. Superequipado. Tratar seg.-feira — 22-2529 e 22-4582.

VOLKS 1966, 3.ª série, equipado, rádio, capas de couro, [illegible]. Preço 6.500 à vista. Rua Pitanga n. 117 — [illegible].

VOLKS 66 — Vendo 3.ª série, com equip. e ót. est., prata — Na Rua [illegible] 303 — 302.

VOLKSWAGEN — Ano 1963. Vende-se, côr cinza, estofamento equipado, superequipadíssimo. Ver na R. Montevidéu, n.º 144, ap. 301 — Fonte — Penha.

VOLKSWAGEN 65 — Equipado, capas, rádio, franco etc. Cor grená, pouco rodado. Ótimo estado. 5.400 à vista, sem oferta. Rua [illegible], 307.303 — Grajaú. Te. 58-0424.

VOLKSWAGEN 64. Última série, vendo ou troco por VW 60 ou 62. Facilito. Rua Marechal Bittencourt, 106, casa 1. Estação do Riachuelo.

VOLKSWAGEN 1964 — 66 — 67, diversas côres, todos revisados, equipadíssimo — Vendo fac. até 12 horas 2a.-feira até 20 horas — Rua do Riachuelo n. 388 — Tel 52-6772

VOLKS 63 — Equipado, superequipado, capa Vulcron, rádio, [illegible] 4.750, Rua N. S. das Graças, 549-B.

VOLKSWAGEN 1961. Sincronizado. [illegible] Equipados. Nove pneus. Entrada de 1 600 saldo em 18 meses. Rua Riachuelo, 23 — Tel. 22-7005.

VOLKSWAGEN 61, [illegible], todo pronto. Vendo, troco, facilito. Conselheiro Daltro, 82. Pôsto em Cascadura.

VOLKSWAGEN 67 — OK. Única côr, vendo, troco, facilito. Conselheiro Daltro, 82. Pôsto em Cascadura.

VOLKSWAGEN 65, côr vinho, ótimo estado. Vendo. São Januário, n.º 179. Cleto.

VOLKSWAGEN 63 — Excelente estado, capas, rádio. Vendo ou troco. Rua Ana Neri, n.º 770 — São Francisco Xavier.

VOLKSWAGEN 65 — Superequipado. Excepcional estado. Vendo ou troco por carro nac. de menor valor. Rua Uriecl, 312 — [illegible].

VOLKSWAGEN 61 — Vendo em perfeitíssimo estado de conservação, com rádio, capas de Corvin, etc. Rua Bela Vista n.º 106, Engenho Nôvo, Tel. 29-2442.

VOLKSWAGEN 66 — Vende-se, azul atlântico, pneus b/b. 13 mil Kms. Rua Freitas Madureira, 78. Piedade. Tel. 29-1569.

VOLKS 63. Ót. um dono, equip., nunca bateu, troco Volks 1 300 — Domingos Ferreira 219, ap. 605 — Tel. 36-7549.

VOLKSWAGEN 66 — 3.a Série — Vendo ótimo estado, c/rádio — NCr$ 6.100,00. Rua Desembargador Isidro, 172, ap. 302, Tijuca.

VOLKSWAGEN 63 — Equip. único dono, nat. de 4 meses, NCr$ 2.300,00 de entr. e rest. a longo prazo. Rua São Francisco Xavier, 30-A.

VOLKS 66, mod. 67, equipado, 11.000 km. — Vendo, 6.500. Rua Campos Salles, 43, ap. 401. Tel. 45-1555.

VOLKS 63 e 65, ótimos, fino trato para comprador exigente. À vista ou pequena entrada, saldo até 15 meses. Rua Real Grandeza, 74 — 2a.-feira.

VOLKS 67 — Supereq. 2 300 — Saldo em 24 meses. R. Almte. Cochrane, 173 — 48-2003.

VOLKS 66 azul atlântico, superequipado, 18.000 km. Tratar Sá Ferreira 268 — 302 — Telefone 47-9361.

VOLKS 1964 e 1965, rádio, capas, pneus b/b, tapetes higiênicos etc. Rua Augusta Barbosa 171. Junto à ponte Todos os Santos. Troco ou facilito.

VOLKS 67 segunda série, estado de zero km. À vista, troco, fac. c/ 3 000 ent. Saldo 18 m. R. S. Fco. Xavier 342. Maracanã — Tel. 28-6839.

VOLKS 62, equip. motor na garantia, à vista, troco, fac. Com 1.600 ent. Saldo 18 m. R. S. Fco. Xavier 342. Maracanã — Tel. 28-6839.

VOLKS — Vende-se em ótimo estado, todo transf. p/ 65. Ver e tratar na R. Visconde de Santa Cruz 110 — Eng. Nôvo — Armando.

VOLKSWAGEN 1960 — Urgente. Bom estado — 2.600. Benjamin Constant 105/101.

VOLKS — Compro em bom estado 60 3 000; 61 — 3 400; 62 — 3.600 — 63 — 4.000; pago na hora — R. 24 de Maio, 254 — 48-0987.

VOLKS 64 — Superequipado, novinho, mec. ótima. Troco, fac. c/ 2.500 ou menos; rest. 20 meses — R. 24 Maio, 591-A.

VOLKS — Melhor oferta — Ano 66 — Novinho — Vende-se urgente — R. Vital, 247 ap. 7 — Quintino Bocaiúva. Procurar D. Neura.

VOLVO 51 — Vendo com rádio, pneus novos, pintura, estofado nôvo. Tratar — Tel. 58-9316 — Sr. Santos. Ótimo preço.

VOLKS 1966 — Nôvo. Vendo, troco, facilito — Rua Cairussu, 399 — Vila Valqueire, junto da Praça Saiqui.

VOLKSWAGEN — Compro urgente, pago imediatamente à vista: 66-6 300, 65-5 400 64-.. 4 800, 63-4 300, 62-.. 3 600. Cia. necessita vários, urgente. 22-4229 e 32-5397. D. CECÍLIA.

VOLKS 66 — Vende-se ou troca-se por carro de menor valor. Av. Ministro Edgard Romero 364 — Madureira.

VOLKSWAGEN 1966 — 63 — Ótimo estado de uso, equipados. Financio até 24 meses — Aceito seu carro como entrada mesmo de praça. Rua Mariz e Barros n. 126 — Praça da Bandeira.

VOLKSWAGEN ano 66 — Vende-se carro particular, superequipado, só base à vista — Ver Av. Vieira Souto, 220/201 — Ipanema.

VOLKSWAGEN 1963 — Última série, ótimo estado, com capas, rádio etc. Vendo, ver e tratar na Av. Nova Iorque, 422, ap. 201.

VOLKSWAGEN 1962 — Última série, estado de nôvo, carro fino trato — Ver e tratar — Estrada Engenho da Pedra, 185 — Ramos.

VOLKS — Vende-se rádio transistor na embalagem — Urgente — Preço 65,000 — Estrada Eng. da Pedra, 185 — Ramos.

VOLKS — Vendo consórcio AECB 8 prest. pagas ou troco por Gordini, Dauphine 62/63 — Pago diferença — Mesquita, 26-0434.

VOLKS 61 — Um dono, saiu em 17/8/61, sincron., c/ 48 000 km, azul-gôlfo, c/ rádio, capas e pneus b. b., nunca bateu. Rua Dr. Barman, 29, ap. 302. Niterói Rink. Após as 15 horas. Não serve para revendedor.

VOLKSWAGEN 61, sincronizado superequipado, estado impecável. Vende-se ou troca-se por carro de menor valor. Negócio só à vista. Praça Vicente de Carvalho. Pôsto Texaco.

VOLKSWAGEN 65, superequipado, estado geral impecável. Vende-se ou troca-se por carro de menor valor. Negócio só à vista. — Praça Vicente de Carvalho. Pôsto Texaco.

VOLKSWAGEN 63 — Superequipado, estado geral impecavel. Vende-se ou troca-se por carro de menor valor. Negócio só à vista. Praça Vicente de Carvalho. Pôsto Texaco.

VOLKS 63 em bom estado, equipado, branco. 4.900. Ronald Carvalho, 132 — 201.

VW 65, cinza-prata, equipado — 33.000 km. Nunca bateu. Troco VW mais antigo. Facilitando a diferença. R. Flack, 135, c/ 1 — Tel. 49-9805. Dias úteis após 17 horas.

VOLKS 60 e 61, sincronizados, superequipados. Facilito c/ 2.000 e [illegible] Av. Democráticos, 503 — [illegible].

VOLKS 63 — Vendo urgente por motivo de viagem, só à vista. Preço 4 300 novos, ótimo estado, carro de moça. Tel. 26-0173.

VOLKSWAGEN 63 e 61. Excelente estado. Entrada desde 1 500, restante de qualquer maneira. R. Dr. Satamini, 172-B. Até 12 h.

VOLKSWAGEN 63 — Entrada 1 226, resto 24 meses sem parcelas c/ seguro total, garantia nossa revisão, rádio, capas. EMA AUTOMÓVEIS — Av. Mem de Sá, 14-A, — Junto Rua Passeio.

VOLKSWAGEN 67 — 5 mil km, [illegible]

VOLKS 66, azul atlântico, [illegible]. Vendo por NCr$ 5.100,00, aceitando carro de menor valor como parte de pagamento. Rua Maria Benjamin, 129. [illegible]

VOLKS 61, côr verde, equipado, com capas [illegible], nunca bateu [illegible]. Vendo por NCr$ 7.400,00, aceitando carro de menor valor como parte de pagamento. Rua Maria Benjamin, 179, [illegible].

VOLKSWAGEN 1963, última série, equipado, 3.250 à vista, carro pouco uso, sem defeito. Aceita carro menor valor. Rua Diamante, 154 — Penha. [illegible]

VOLKSWAGEN 67 — Pouco rodado, novíssimo, côr bege — Rua Constant Ramos, 29.

VOLKSWAGEN 61 — [illegible] e mecânica 100%, côr verde [illegible], rádio, capas. Vendo só à vista. NCr$ 3.100,00 — Av. Paulo de Frontin, 397 ap. 102 — Rio Comprido.

VOLKSWAGEN 65 — Vende-se à vista, 1a. série, particular por NCr$ 4.750 — Tel. 34-6736.

VOLKS 66, grená, 14.000 km — Vendo ou troco por Volks de menor valor — Avenida dos Democráticos 222-A.

VOLKS 62, [illegible], novíssimo, última série, superequipado, azul, preço ótimo, qualquer prova. Ver Barata Ribeiro, 276 — Garagem [illegible].

VOLKSWAGEN 64, excepcional, 1 800, facilito saldo. — Praia do Flamengo, 180-B.

VOLKSWAGEN 63 — Vende-se, ótimo estado, único dono. Rua São Clemente, 250 casa 34.

VOLKSWAGEN 64 [illegible] 107. Tels. 26-2398 e 26-2476.

VOLKSWAGEN — [illegible] 64 [illegible] 65 [illegible] Tel. 42-8624.

VOLKSWAGEN — Compro qualquer tipo e ano. Pago bem. Tratar urgente. Tel. 25-7170 e 25-7211 — [illegible].

VOLKS 67. Cereja. 3a. série. 3.600 km originais. Este carro ainda na garantia. Estado de 0 km — Tel. 48-5731.

VOLKSWAGEN — Compro urgente, pago imediatamente à vista: 66—6 300, 65—5 400, 64—4 800, 63—4 300, 62—3 700. Tratar Rubem ou Armando Tel. 57-4525.

VOLKS 1966 [illegible]

VOLKS 67 [illegible] Tel. 27-0796.

VOLKSWAGEN 66 — [illegible] Tel. [illegible]

VOLKSWAGEN 60/2 [illegible] Super [illegible]. Vendo ou troco Sedan [illegible] 61/64. R. Bom Pastor, 291 — Tel. 34-6586.

VOLKSWAGEN 1966 — Vende-se [illegible], estado de novo. [illegible] NCr$ 6.150,00 à vista. [illegible] 1815, tel. 46-[illegible].

VOLKS 61 troco p/ 65 [illegible]. Ver segunda-feira. Praça [illegible], 85, com Orlando. Base 3.200.

VOLKS 64 — Ver Av. João [illegible], 47. Hoje até 1 hora e durante a semana. Tel. 29-6980.

VOLKS 66 — Em perfeito estado de um só dono, negócio à vista, hoje, 6 milhões — Tel.: .. 36-3349 — Mário Filho — Santa Clara, 248 — ap. 201.

VOLKS 67 Pérola — [illegible] rádio, etc. Tratar [illegible] — Segunda-feira — 48-2251.

VOLKS 61 transf. p/ 65 [illegible]. Rua Luís Gurgel, 23 — Terra Nova. Base 3 200.

VOLKS 67 — 0 km. e 62 — Vendo os 2 à vista. R. 24 de Maio, 1316, ap. 215. Tel. 28-0931.

esta marca lhe é familiar

Você está pensando em comprar um carro? Pergunte a quem tem um VW ou venha nos fazer uma visita.

guanacar guanabara carros ltda.
SERVIÇO AUTORIZADO VOLKSWAGEN
Rua Voluntários da Pátria, 481/3 — Telefones: 26-1372 — 26-1477

SINAL DE ADVERTÊNCIA ROTATIVO (Pisca-Pisca)

CUIDADO VEICULOS

Para portas de entrada e saída de oficinas, depósitos, garagens, etc.

Vendas exclusivas: **A. D'ANGELO**
43-8038 - L. S. Francisco, 26, 1221

(Art. 29 do Nôvo Código de Trânsito)

CIPAN OFERECE

AERO WILLYS, ITAMARATY, GORDINI, RURAL, JEEP E PICK-UP zero km

ENTRADA

APENAS 20%

OU

SEU CARRO USADO

SALDO EM 36 MESES

CRÉDITO DIRETO AO CONSUMIDOR

JAMAIS VOCÊ TERÁ UMA OPORTUNIDADE IGUAL.

CIPAN

REVENDEDOR AUTORIZADO WILLYS

Rua do Senado, 329 **(Estacionamento Interno)**
Tels.: 32-5744 e 22-1914
Av. Pres. Wilson, 113-A (esquina de Av. Rio Branco)
Tels.: 32-9426 e 22-6876

ABERTAS de 2as. a 6as. das 8 às 18
sábados e domingos, das 8 às 12

Se você não puder vir à CIPAN, a CIPAN irá até você. Basta telefonar.

Companhia Brasileira de Energia Elétrica

VENDA DE VEICULOS USADOS E PEÇAS PARA AUTO

Vendem-se pela melhor oferta, global ou em unidades separadas, para pagamento à vista, os seguintes veículos e lotes de peças:

1 Automóvel "Ford" Sedan, ano 1951, 4 portas.
1 Camioneta "Pick-up Ford", modêlo F-100, ano 1956.
1 Caminhão "Ford", série F-600, modêlo 1956.
1 Caminhão "Chevrolet", modêlo 6400, ano 1955.
1 Camioneta "Chevrolet", modêlo 3600, ano 1952.
1 Caminhão "International", tipo [illegible], modêlo ano 1954.
1 Caminhão "Chevrolet", modêlo 6400, ano 1949.
1 Lote de 47 peças diversas para camioneta "Ford F-100", ano 1956, novas.
1 Lote de 107 peças diversas para caminhão 6500 e 6400 ano 1956, novas.
1 Lote de 107 peças diversas para camioneta "Chevrolet", anos 1948, 1948, 1949 e 1950, novas.
1 Lote de 66 peças diversas para camioneta, ano 48 - 1948, novas.
1 Lote de 1448 peças diversas para caminhão "White", modêlo WC-26, ano 19.., novas.
1 Lote de 183 peças diversas para caminhão "Chevrolet", ano 19...

a) Os veículos e lotes de peças poderão ser vistos, examinados e experimentados no horário de 8,00 às 11,30 e das 13,30 às 17 horas, à Rua São Lourenço, 19, em Niterói, com o Sr. [illegible].

b) Será oferecido aos interessados, no escritório citado, uma relação detalhada com as características dos veículos e peças.

c) As propostas deverão ser entregues em envelopes fechados até às 14 horas do dia 24 do corrente, na **Rua Visconde do Rio Branco, n.º 429 — 7.º andar, em Niterói**, com a indicação "PROPOSTA PARA COMPRA DE VEÍCULOS E PEÇAS".

d) A retirada dos veículos e lotes de peças deverá ser feita dentro de 4 dias após o pagamento.

e) **A Companhia Brasileira de Energia Elétrica** reserva-se o direito de recusar ou rejeitar as propostas que, a seu critério exclusivo, não atendam ao seu interêsse, bem assim em parte considerado aceitável, também a seu critério exclusivo. (P

savip

Desculpe se você ainda não foi visitado por um corretor da SAVIP

O dia tem apenas 8 horas de trabalho. E trabalhando mais do que isso, o corpo de corretores da SAVIP, tem crescido, faz um grande esfôrço para atender o interêsse do público. E o interêsse tem aumentado. Cada dia mais. Mas se você não foi visitado, não se preocupe, já pensamos numa maneira de atendê-lo: garanta a visita do nosso corretor, chamando-o pelos telefones abaixo ou, se você preferir, faça sua inscrição em qualquer dêstes endereços. SAVIP dá mais chances e melhor financiamento para aquisição de seu carro.

POSTOS DE VENDAS:

CENTRO: Rua México, 158 - S/304 - Tel.: 42-7434 ● (Ed. Av. Central) - Av. Rio Branco, 156 - S/1604 - Tel.: 42-5772 ● Rua Buenos Aires, 17 - S/53 - Tel.: 31-3191 ● Av. Rio Branco, 185 - S/602 - Tel.: 52-1922 ● Largo da Carioca, 8 - 2.º andar - Tel.: 52-4311 ● Rua Anfilófio de Carvalho, 29 - S/161 - Tel.: 22-1609 ● Rua Gonçalves Dias, 89 - S/409 ● Rua Álvaro Alvim, 48 - S/512 - Tel.: 22-3140 - 3139 ● Rua Senador Dantas, 117 - S/420 ● Rua Miguel Couto, 37-A - S/304-5 - Tel.: 52-9101 ● Av. 13 de Maio, 23 - S/607 - Tel.: 42-5924 ● Av. Churchill, 97 - S/601 - Tel.: 42-1107 ● **LARGO DO MACHADO:** Rua Bento Lisboa, 184 - S/207 ● Rua Ministro Tavares Lira, 38 - Loja 3 ● **ILHA DO GOVERNADOR:** Praia do Zumbi, 71 - loja 2 - Tel.: 96-1083 ● **MEIER:** Rua Silva Rabelo, 10 - S/316 - Tel.: 49-3175 ● **NOVA IGUAÇU:** Rua Dr. Tibau, 144 - Tel.: 24-74 ● Rua Marechal Floriano, 2.127 - Centro ● **CAXIAS:** Av. Rio Petrópolis, 1673 - S/31 ● **BANGU:** Av. Ministro Ary Franco, 109 - S/209 - Ed. Matilde. ● **CAMPO GRANDE:** Rua Viúva Dantas, 80 - S/404 ● Rua Coronel Agostinho, 23 - S/309 ● **MADUREIRA:** Rua Carolina Machado, 394 - Loja 1 ● **NITERÓI:** Rua José Clemente, 46 - Centro ● **CENTRO:** Travessa do Paço, 23 - Tels 31-1190 ● **PENHA:** Estrada Vicente de Carvalho, 1585-G - Pça. do Carmo.

RURAL

OU QUALQUER OUTRO UTILITÁRIO *WILLYS* É NA BRASITAL
AV. SUBURBANA, 79 Tel. 34-2154

ONDE JÁ SE VIU O

SUPERLATIVE?

Em Paris, Roma, Londres, Nova York... Por todos êsses lugares já se viu o mais nôvo carro MG. Agora, êle está também no Rio. Na Bramauto. Distribuidora exclusiva da British Motor Car BMC. Por enquanto, são apenas dois. Em exposição para que você os conheça. Mas, em meados de outubro, muitos outros vão chegar. E um dêles pode ser o seu. Pois já estamos aceitando inscrições para importação em nome dos compradores. Venha conversar conosco. O mínimo que poderá acontecer é você conhecer um grande carro.

BRAMAUTO
COMÉRCIO E INDÚSTRIA
Rua São Luiz Gonzaga, 2285
Tels.: 48-4787 e 48-7154

VOLKS 62, em ótimo estado, sempre da Guanabara. Pouco rodado. Rua Catumbi, 22.

VOLKS 60 — Grená — Pneus novos, carro de fino trato. Aceito oferta. Av. Suburbana, 9648, ap. 204 — Cascadura.

VOLKSWAGEN 67 — 0 km, caramelo, c/ ferração preta, verdadeira jóia, preço de tabela — pronta entrega. Troco por Volks mais usado — Rua Castro Barbosa, 72, garagem — Sr. Alcides.

VOLKS 60, 61, 62, 63. Todos superequipados. Troco, financio. Entrada a partir de 1 200,00. O saldo dentro s/ possibilidades. Rua São Fco. Xavier, 374.

VOLKSWAGEN 64, superequipado, rádio, capa napa etc., est. de nôvo. Peq. entrada, rest. longo prazo. Rua Castro Barbosa, 72 — Sr. Amazonas.

VOLKSWAGEN — Compro de 53 a 67. Pago à vista os melhores preços. Tel.: 49-1357, Jorge, das 9 às 20 horas, diàriamente.

VOLKSWAGEN 67, 0 km — Tôdas as côres. Vendo, troco por VW 1961, 62, 63, 64, 65 e 66, saldo a prazo. Wilson King. Rua Bento Lisboa, 106, Catete, c/ Pompeo.

VOLKSWAGEN 60 — Bom mesmo, vendo, de frente ao Cine Veneza. Av. Pasteur, 184, Loja B, das 6 às 12 horas.

VOLKSWAGEN 67 OK. Várias côres. Vendo, troco e financio. R. Conde de Bonfim 66-A. Telefone 34-9909.

VOLKSWAGEN 64-65 e 66 várias côres, equipados e revisados. — Vendo, aceito troca e financio até 20 meses. Rua Conde de Bonfim 66-A. Tel. 34-9909.

VOLKSWAGEN 1959, alemão — Estado de nôvo. Pouco uso — Único dono. Equip. rádio, capas, tranca, pneus novos, financio — Barão de Mesquita, 139.

VOLKSWAGEN 66 — Bordeaux. Excepcional estado. Vendemos pelo crédito direto ao consumidor. DELCUL — Revendedor Willys. R. Francisco Otaviano, 41. General Polidoro, 81. Telefones 27-6540 e 46-0331.

VOLKSWAGEN E DKW VEMAG 1967 OK — Não perca tempo e dinheiro. Em Volks, Belcar, Vemaguet ou Fissore 1967 OK, só NOVA TEXAS — concessionária DKW lhe proporcionará o melhor negócio da cidade. Tôdas as côres inclusive o nôvo modelo S, de 60 HP. As menores entradas, os maiores prazos de financiamento, a maior avaliação na troca. Av. Atlântica esq. Djalma Ulrich (Copacabana) e Av. Marechal Rondon, 539 (Pt. S. Francisco Xavier).

VOLKSWAGEN 67, 0 km. Aceito [illegible], troco e financio [illegible] 91, [illegible] Tel. 34-0220 — 24-4936 — [illegible]

VOLKSWAGEN 60, 61, 62, 63 e 64, 1 230,00. [illegible] côres, equip. Saldo a comb. Troco. Rua Mariz e Barros, 72 (Pça. Bandeira).

VOLKS 60, 61, 62, 63, 64, 65 e 66 — Equipados. Impecável estado de conservação. Vendo, troco, financio — Paim Pamplona, 708 — Jacarèzinho — Tel.: ... 49-7831.

Kombi Standard 0 km

Temos para entrega imediata. Trocamos e facilitamos até 18 meses. Tratar 2a.-feira.

REAL OFICINAS S.A.
Serviço Autorizado Volkswagen
Rua Riachuelo, 189
Fones: 32-3458 e 52-6835

VOLKSWAGEN — Compro sem aborrecê-lo. Vejo no horário de sua preferência e pago hoje em dinheiro. Tel. 38-3891.

VOLKS 65 cor grená equipado, um só dono, vendo ou troco por VW 62 ou 63. Ver Av. Nova Iorque, 499 — Garagem — Bonsucesso.

VOLKSWAGEN 66 — Vendo, azul-atlântico, c/ acessórios, em bom estado. NCr$ 6 000,00, c/ 23 000 km. Rua Almirante Gonçalves n.º 23/202. Dona Iolanda.

VOLKSWAGEN — Táxi 62 — Marfim Ind., preto, ótimo estado. Tel. 27-3303, Sr. Waldyr.

VOLKSWAGEN — Compro de 59 a 66. Pago hoje à vista os seguintes preços — 1959, 2 800., 1960 — 3 000., 1961 — 3 400., 1962 — 3 850., 1963 4 200., 1964 — 4 650., 1965 — 5 200., 1966 — 6 250. Traga o carro e leve o dinheiro. Rua Uruguai, 234-A.

VOLKSWAGEN 67 — 1300 — 0 km. Última série, pronta entrega. A vista com desconto. A prazo até 18 meses. Aceito troca. Diàriamente das 8 às 18 horas. Praia do Flamengo, 2. — Tel. 25-4118.

VW Kombi, Gordini, só 1 000,00 entrada, saldo 15 meses, troco R. Cardoso de Morais, 436 — Ramos.

VOLKS 64 e 65 — Compro, pago à vista — Rua Senado, 329 — tel.: 22-5744 e 22-1914 — Estacionamento interno — Domingo aberto até 12 horas, Meneses.

VOLKSWAGEN sedan 59 — Todo equipado, pode trazer mecânico. Tratar e ver Trav. Barros Leite, n. 119 — Sr. Oscar.

VOLKSWAGEN 62 — Motor na garantia, superequipado, facilito. Rua Maria Amália 382 — Sr. Roberto.

VOLKSWAGEN 61 — Motor revisado, excelente estado de conservação, facilito com 1 600. Rua Maria Amália 382 — Sr. Flaviano.

VOLKS de 59 a 65, compro em qualquer estado, urgente. Pago à vista. Tel.: 25-2336, Sr. Alfredo.

VOLKS 59, vendo muito novo e equipado, mot. retífica nova. R. Mariz e Barros, 470, garagem do Ed. Sr. Manoel.

VOLKSWAGEN 1966 [illegible] — Vendo ótimo estado. Ver e tratar hoje. Rua Silva Rabelo, 10, [illegible] 217 — Méier, de 9 às 12 hs. Sr. Pedro.

VOLKS 65 última série [illegible], ótimo estado. Ver Rua [illegible] de São Vicente 140, c [illegible]

VOLKSWAGEN 1966 — Vendo, pintura perfeita, equipado. Ver na Rua Prudente de Morais, 384 [illegible] Sr. [illegible]

VOLKS 67 [illegible] — Sete mil [illegible], garantia [illegible] Rua 2 de Dezembro, 23, ap. 702 [illegible]

VOLKS 62 RÁDIO — Chama GB 20-52-78. Rua Silveira Martins, N. 139-B, garagem [illegible] Propostas com [illegible] endereço acima.

VOLKS 1959 — Vendo. Máquina, pintura e ferração novas. Capas. Rádio. Bom estado geral. Rua Barata Ribeiro, 628 — Garagem.

VOLKSWAGEN — Pick-Up 64 — Vende-se, mecânica em ótimo estado, preço total à vista NCr$ 2 600,00. Tel.: 31-3953, [illegible]

VOLKSWAGEN 62 — Côr pérola. 50 000 Km. Único dono. Nunca bateu. Motivo transferência. Av. [illegible] Ver R. Bambina, 42 — [illegible]

VOLKSWAGEN 1965, excelente estado, único dono, equipado — Vendo, motivo viagem. — Telefone 43-1401, depois do meio-dia.

VOLKS 60 — Rádio, côr azul-atlântico. Av. Brás de Pina, 17 — Penha NCr$ 3 000 à vista.

VOLKS 61/66 — Vinho, o mais perfeito da GB — Muitos acessórios. Ver, tratar Av. Atlântica, 1186 p/ manhã e noite.

VW 1960 em estado impecável. Vende-se. Capa, pintura, máquina, tudo 100%. Ver e tratar Rua José dos Reis, 1347, [illegible] Av. Suburbana. Facilitamos. Pilares.

VOLKS 66 [illegible] série azul, equip. 20 mil rod., est. de nôvo. Fac. com 3.500. Troco Volks menor valor. Rua Ana Leopoldina, 210. Engenho de Dentro.

VOLKS 61 — Ótimo estado geral, equipado. Facilito c/ 1 600. Saldo a prazo. R. [illegible], 41, ap. 304 — 58-4231. [illegible]

VOLKSWAGEN 66 excelente estado, equip., nunca bateu, 16 000 km, [illegible] 100% 6 550 só à vista. Rua Decio Vilares 260 ap. 210, Copacabana.

VOLKS 65 — Superequip., [illegible], fat. NCr$ 5 600. Estrada Timbó, n. 109, ap. 102 — Bonsucesso.

VOLKSWAGEN 64 — Ótimo estado, equip., 38 000 km. Vendo à vista melhor oferta. Av. Afrânio de Melo Franco, 153, ap. 102 — Leblon.

VW 63 — 3a. série — Azul-anil, buzina ar, rádio Zilomag 4 f., capas, bagageiro, pneus novos, p/ pessoa exigente. Event. facilito. Rua Dias da Cruz, 170/402 — Méier, sáb. (12 às 18h). Dom. após 10h.

VOLKSWAGEN 67 0 km tenho cor azul, pérola, e cotejo, com ferração preta, faturas concessionário. Facilitamos e aceitamos troca, Rua Haddock Lobo, 355 até 20 horas.

VOLKSWAGEN 66 última série e outro 67 c/ pouco uso cor verde, equipados estão novinhos, troco e facilito. R. Haddock Lobo, 355 até 20 horas.

VOLKS 60 — Rádio transistor, calotas cromadas, pintura novinha, mecânica ótima. NCr$ 1 450 entrada e 200 por mês, ou ótimo preço à vista. R. São Francisco Xavier, 884.

VOLKSWAGEN 67 — Vendo à vista 7.300, ou troco menor valor, tel.: 34-8283. Rua Almirante Baltazar 124.

VOLKS 63. Vende-se ótimo estado, côr gêlo, sup. equipado. 4 280,00 à vista. Rua Dona Maria, 43, apto. 303.

VOLKSWAGEN 1966 modêlo 67, superequipado em estado de nôvo, vendo, troco, facilito. Rua Haddock Lôbo, 350-B.

VOLKSWAGEN 65 — Vendo superequipado. Facilito pagamento. Ver e tratar Rua Senador Vergueiro, n. 172.

VOLKS 1960 — Equipado, facilita c/ 1 500. Rua Visconde Pirajá, 102, ap. 6.

VOLKSWAGEN 67 c/ 6 mil km cor bege nilo e outro 66 c. 11 mil km equipados e novinhos, vendo um e facilito parte. Ver na garagem. Rua do Bispo, 47.

VOLKS 63 — Ótimo estado. Equipado. Toda e qualquer prova. Troco e fac. c/ 1 800 ent. saldo até 30 meses. R. 24 Maio, 316. 48-2701.

VOLKS 67 — Zero Km — Troco e fac. c/ 3.800 ent. saldo até 20 meses, R. 24 Maio, 316. 48-2701.

VOLKS 62 — Equipado. Ótimo estado. A qualquer prova. Troco e fac. c/ 1 900 ent, saldo até 20 meses, R. 24 Maio, 316, Tel. 48-2701.

VOLKS 61 — Superequipado. Ótimo estado. A qualquer prova. Troca e fac. c/ 1 600 ent. saldo até 20 meses. R. 24 Maio, 316 — 48-2701.

VOLKSWAGEN 56 — Vendo um — rádio, mecânica 100%. Aceito troca — Mal. Floriano, 135 — Tel. 43-2413 — 2a.-feira.

VOLKSWAGEN 1964 — 31 000 km rodados, estado de nôvo — Equipado. NCr$ 4 900 à vista — Ver a partir das 15 horas na Rua Paula Freitas, 93 — Tel. 36-2137.

VOLKS 62 — Nôvo superequipado, azul, lindo ótimo, sem um arranhão, 4 300 à vista — Tel. 36-0940.

VOLKSWAGEN 0 km, grená — Vendo abaixo da tabela, tirar na concessionária — Tavares — Tels. 42-3604 e 22-1456, a partir de segunda-feira — 9 horas.

VOLKS 63 — Ótimo estado de mecânica e lataria. Vendo em parte ou troco p/ carro nacional maior. Rua Medina, 309, ap. 401 — Méier.

VOLKSWAGEN 64 — Grená, capas, rádio, sem nenhum arranhão — NCr$ 4 600,00 — R. Conde de Azambuja, 937, ap. 101-F — Maria da Graça.

VOLKSWAGEN 66 — Última série, c/ rádio e acessórios, [illegible] Torres Homem, 1161, [illegible] Pinto — Vila Isabel.

VOLKSWAGEN 0 km — Prestações de 155,00. Entrega em 30 ou 60 dias. Não é consórcio. Aceitamos também inscrições para Volks 68 [illegible] entrega [illegible] Informes pelo telefone 25-7339.

VOLKSWAGEN alemão, muito bom. Único dono. Urgente. 2 600 — Av. dos Italianos, 186 — [illegible]

VOLKSWAGEN 66, 2a série 16.000 kms rodados, equipado. Oferta NCr$ 6.200 — Tel. 52-6650 hoje e dias úteis.

VOLKSWAGEN 61, com rádio, tranca, capa, com aparência de 67. Não tem ponto nem bat. Vendo ou troco. R. [illegible] 150. Ramos. Tel. 30-7154 — Osmar.

VOLKS 64, ótimo estado. Facilito com 2 300 de entrada. Antônio Rego, 541.

VOLKS 63 — Vende-se. Rua Montenegro 80/301 — Ipanema. Procurar Nelson das 9 à 1 h.

VOLKSWAGEN 60 — Vendo e facilito ou troco por táxi. Ver na Rua Visconde de Pirajá, 330-A com Carrão de 8 às 11 de segunda-feira.

VOLKS 65 — 15.000 km., excelente estado, 6 250,44. Último 1965 — 5.250,00. Estudo financiamento. Av. Afrânio Melo Franco 42/404. Tel. 27-3827.

VOLKS 65 — Pérola, capas Vulcron, rádio. Estado de nôvo. Rua Sá Ferreira, 230, apto. 704.

VOLKS 64, único dono, equip. excepcional est., a toda prova, à vista. Troco, fac. c/ 1 900 ent. saldo 18 m. R. S. Fco. Xavier 242 — Maracanã — Tel. 28-6539.

VOLKS 61, 2a. série, equip., excepcional est., a tôda prova, à vista, troco, fac. c/ 1 400 ent. saldo 18 m. R. S. Fco. Xavier 242 — Maracanã — Tel. 28-6539.

VOLKS 66, azul, equipado, mecânica 100%. Vende-se à vista. R. Dionísio Fernandes, 304 ap. 102 — Eng. Dentro.

VOLKS 63, pérola, mão. 100%, de um só dono. Vende-se à vista. R. Dionísio Fernandes, 304 ap. 102 — Eng. de Dentro.

VW 67 — Grená, fatura GB — Superequip., últ. série, garantia 1 800 km. Ac. troca. 38-9161 ou 38-2161 — [illegible]

VOLKSWAGEN 60 — Ótimo estado, tudo 100%, troco, facilito — R. Cerqueira Daltro, 62 — P. [illegible] Cascadura.

VOLKS 59, todo 67, equipado c/ rádio, capas, tranca, [illegible] R. [illegible] Méier [illegible] 107 [illegible]

VOLKSWAGEN — ALEMÃO — Modif. para 62 — capas napa verm., 4 pneus b. b. novos, rádio trans. etc. 2 650 — Rua Dias Vieira n. 367 — Jacarepaguá — Facilito — Apear na R. Cândido Benício n. 1 100.

VOLKS 59 — Alemão — PLACA [illegible] — bateria, [illegible] — Rua [illegible] de Rocha 137 — Bento Ribeiro.

VOLKS 62 — Impecável — Vende-se ou troca-se. Av. Edgard Romero 564 — Madureira.

VOLKS 63, ótimo estado de conservação. Equipado. Av. Heitor Beltrão n. 91. Segunda — Rua Araújo Leitão n. 364.

VOLKS 62 — Vendo, Rua Padre Manso, 37, c/ 11 — Madureira. 3.6 à vista.

VOLKS 61 — Bom 3 500 e 57 brasileiro, pintura 2 600 — Rua Marquês de [illegible] 259 — Irajá.

VOLKSWAGEN 66 — Vendo, pérola, a 100. Ver hoje até as 15 horas. 27-8719 e 37-2804 até as 22 horas.

VOLKSWAGEN 1966 e 1967. Várias [illegible] Equipados [illegible] 22-2254.

VOLKSWAGEN 65 — Última série de um dono, uma jóia de carro, equipado. Vendo ou troco na Rua Escobar n. 91, apto 201 — São Cristóvão — Sr. José.

VOLKSWAGEN 60. Com rádio, equipado, bom estado. Ver na Rua General Argolo 118, entre 8 e 14 horas.

VOLKSWAGEN 63 — Em ótimo estado, equipado — Ver na R. Sousa Barros n. 678 — c. 10 — NCr$ 5 400,00

VOLKS 52/5. Bom estado mec. 100%. Vendo barato. Urg. Receb. carro OK. Rua [illegible] 112-A. [illegible]

VOLKS 64 — Última série, cor grená, equipado. Vendo urgente. Av. Guilherme Maxwell, 445 — Bonsucesso.

VOLKSWAGEN 67 — Azul, urgente. 6.920. [illegible] Troco por táxi Volkswagen. Rua Silveira Martins, 48. Garagem Edifício.

VOLKSWAGEN 1964 — A vista 4.550 e outro de 1965, equip. por 3.950. Rua Silveira Martins, 48. Edifício.

VOLKSWAGEN 62 — Ult. série, rádio, tranca etc., abre janela tras., mec. e pintura 100%. — NCr$ 3.900. Rua Leopoldina, 619/201 — Tel. 38-9749.

VOLKSWAGEN 62 — Ótimo de conservação e pintura. Bom de [illegible]. Rua Maxwell, 34, c. 9.

VOLKSWAGEN 1965 — Vermelho, superequipado, estado perfeito — Vendo, Troco. Facilito. Av. Paulo de Frontin, 100-E. Telefone 34-5[illegible]

VOLKSWAGEN 59 — Vende-se, côr grená, equipado. Ótimo estado. Av. 28 Setembro, 60.

VOLKSWAGEN 66 — Côr pérola, equipado, particular vende 1 em ótimo estado, trazer mecânico para examinar. — Telefone 58-8947.

VOLKS 63, equipado 65. Vendo o carro mais enxuto da GB por NCr$ 4 450,00 à vista e não aceito oferta alguma. Só vendo para crer. Rua Conselheiro Jobim, 121, Começa Barão Bom Retiro, 490 — Eng. Novo — Eugênio.

VOLKS 64, de médico, comprado p/ Caixa de Brasília, ótimo estado, rádio 4 faixas, napa e 5 p. costurados. Rua Cruz Lima, 41/301, até às 13 horas.

VOLKSWAGEN 60, superequipado, nôvo. Vendo NCr$ 3 100. Av. Italianas, 723 — R. Miranda.

VOLKSWAGEN 67, 0 km, financ. só pela Copep. Ent. 20%, saldo 24 meses. Troco K. Ghia 66. Pago difer. Preço: NCr. 7.950 — Tel. 25-6191.

VOLKSWAGEN 1966, 63, 62, Kombi 62, Dauphine 1962, longo prazo. Compramos e aceitamos troca. Medeiros Automóveis. Rua São Francisco Xavier, 254-B, em frente ao Colégio Militar.

VOLKS 66 — Bege, muito bom estado — Preço NCr$ 6 050 — Av. Rui Barbosa, 364, ap. 401 — 25-5417.

VOLKS 61 — Troco por Kombi ou vendo — Av. Rui Barbosa, 364/401 — 25-5417 — Catete, 245 — Tel.: 25-4961.

VW 60 — NCr$ 3 150,00 — Cinza-prata, ótimo estado — Av. Melo Matos, 20, ap. 302 — Tijuca — Tel. 54-0263.

VOLKS — Abril 66, nôvo, 24 000 kms, equipado, único dono, azul, sedan especial — NCr$ 5 800 à vista — 47-3362 à tarde.

VOLKSWAGEN — Concorde Bom Senso da Rodasa, informa 2 carros por mês, lance não retira carros entregues, equipados e emplacados sem despesa, carro usado vale como lance — 2 carros de preço para cada grupo — NCr$ 181,00 mensais — Av. Oswaldo Cruz, 95 — Tel. 45-6063.

VOLKSWAGEN 55 — Transf. 62 equipado, ótimo estado geral, fino trato, entrada 1 000,00 aceito oferta à vista, Rua Barata Ribeiro, 672 — Copacabana com porteiro.

VOLKSWAGEN 64 — Entrada 1 350, financiado até 24 meses sem parcelas, equipado, c/ seguro — AGÊNCIA COPACAR — Barata Ribeiro, 147-A.

VOLKS 67 — 0 km. Emplacado, vermelho. NCr$ 8.000. — Tel.: 36-6513.

VOLKS 61 — Impecável, rádio e capas luxo. A vista. Travessa Miracema, 61, ap. 402. Méier. Sr. Luis. 2a.-feira. Tel. 28-0931.

VOLKSWAGEN 65, estado de nôvo [illegible] 1,114. Tel. 28-7103, Ribeiro.

VOLKSWAGEN 66 — Mod. 67. Equipado c/ capas de [illegible], rádio etc. 14.000 km. Estado de nôvo. Vendo, aceito troca e financio. Rua Conde de Bonfim 66-A. Tel. 34-9909.

VOLKSWAGEN 64, excepcional. Vendo com 1 800, saldo longo prazo. Rua Mariz e Barros n.º 821.

VOLKS 60 — Motor recondicionado Oficina Riomotor, ainda na garantia, pintura nova, parachoque nôvo, pneus bons, só financiado: entrada NCr$ 1 500 e mais 15 prestações de NCr$ 195 ou entrada NCr$ 1 700 e mais 12 prestações de 155. Sr. José — R. Pedro Américo, 131 ap. 201, Catete. Tel. 38-0158.

VOLKSWAGEN 60, 61, 62, 63, 64, 65, em carros revisados, sujeitos a qualquer teste, entrada a partir de 1 500,00. Pagamento em 10, 15, 20, 25 e 30 meses, prestações desde 126,00 sem parcelas intermediárias. Não é consórcio. Você dá a entrada e leva o carro. Av. Almirante Barroso 91-A. Tel. 42-6101.

VOLKS 66 e 67, OK., Aero 65. Troco, facilito. Haddock Lobo, 379-B.

VOLKSWAGEN 66 mod. 67, azul equipado, 15.000 km, somente à vista. Tels.: 47-6977 e ... 37-0358.

VOLKS 61, [illegible] mão. nova, todo revisado, act. troca, [illegible] Kombi. Ver à Rua Bom Pastor, 173, [illegible] Tel.: 48-9448.

VOLKSWAGEN 64, estado de nôvo, muito bonito, todo equipado, c/ rádio etc. Rua Dona Maria, n.º 88. Tel. 54-1503.

VOLKSWAGEN 60, em ótimo estado, equipado. Carro inteiro sem batida. Vendo. Rua Teodoro da Silva, 392, apt. 306.

VOLKS 59 — Impecável, melhor oferta vista. Urgente. Part. Rua Felipe de Oliveira 4/504, Copa.

VOLKSEAGEN 63 — Excelente estado, mecânica ótima. Facilito ou troco carro menor valor — Visc. Pirajá, 106 c/ porteiro.

VEMAGUET 65 — Última série, vendo melhor oferta. Tratar 2a.-feira tels. 32-3458 e 52-6835.

VEMAGUET 65 — A mais nova do ano, um só dono — Facilito com NCr$ 2 500. Camerino, 81. Tels. 23-1926 e 23-1506.

VEMAGUETE SEDAN. Particular, [illegible]. Vende-se. Tel. 28-[illegible]

VEMAGUET 63 — Última série — Ótimo estado, motor nôvo. Barão [illegible] Ribeiro 659, ap. 402 até 14 horas. Pode trazer mecânico.

VEMAGUET 59 — Motor 1 000 ótimo estado. Vende-se urgente. Rua Antônio Basílio, 137, ap. 503.

VEMAGUET 62 — Vendo, troco por carro nacional. [illegible] 10, ap. 202 — Benfica. Tel. 48-1298.

VEMAGUET 63, único dono, motor na garantia, particular vende 5.000 à vista. Tel. 57-4328.

VEMAGUET 65 — 1 500 saldo em 24 meses — Rua Almte. Cochrane, 173, tel. 48-2003 até 22 hs.

VEMAGUET — 63 — [illegible] Motivo viagem. Marquês Olinda, 96/12.

VEMAGUETE — Equipada, vende-se. Tratar na Rua Pires de Almeida, 51, ap. 101.

VEMAGUETE — Vende-se 1965, em perfeito estado. De particular a particular. Ver e tratar à Rua Haddock Lobo, 378, ap. 201.

VEMAGUETE 1966 — Vende-se em ótimo estado. [illegible] Telefone [illegible]

VEMAGUET 66 — 1.600 saldo em 24 meses. Rua Almte. Cochrane, 173, tel. 48-2003 até 22 h.

VEMAG 1966 — [illegible] ótimo estado, vende-se — Tratar à Rua Bonfim, 431 — horário [illegible]

VEMAGUETE 1963 — Superequipada. Preço 3 500 à vista. Ver e tratar Visconde Sta. Isabel 223, ap. 204.

VOLVO 151 — Vende 100% ou aceita como entrada num VW. Rua [illegible] 100 — [illegible] Tel. [illegible]

VOLVO 51 — Ótimo estado. — Vendo ou troco. Av. Suburbana 6910. T. 49-4385.

VOLVO 58 — Utility, enxuto, 2 500,00 — 54-3696. Marcello.

VOLVO — Vende-se motivo de viagem — Tel. 32-2300 — Rua [illegible]

VAUXAL 55, 4 cilindros, sujeito a qualquer prova, c/ rádio, boa pintura. NCr$ 2 000,00. Só à vista. Rua Cláudio da Costa, 57 — Irajá.

VAUXALL 960, em ótimo estado, vendo com entrada de NCr$ 1 500,00. R. Conde Bonfim, 35. Tel. 46-6612.

VENDE-SE Volvo 1964, equipado, estado de nôvo. Preço NCr$ 4.900,00. Tratar e ver na Rua São Salvador, 41, ap. 102, no domingo, das 14 às 18 horas e segunda-feira das 16 às 20 horas.

VENDE-SE VOLKS 1967 estado de nôvo. Capa de napa, ótimo proprietário. Ver e tratar Av. Copacabana, 479/204. — Tel. 36-5179.

VENDE-SE um Volkswagen 1960 — Acabado para 1967, equipado. Rua Anita Garibaldi, 83-D — Chave com porteiro.

VENDO um Volkswagen 1961, equipado, Rua Anita Garibaldi, 83-D — Chave com o porteiro.

VENDE-SE Vemaguete em ótimo estado. Pode trazer mecânico, carro de senhora. Preço módico. Rua Magalhães Castro, 54 ap. 201.

VENDE-SE Opel 52, carga, Furgon — Tratar na Rua Senador Pompeu, 62 com Sr. Medeira.

VENDE-SE 2 bicicletas p/ homem, Aros 26 e 28. Barato. Estrada do Portela, 388, c/ 21 — CEIEL 90-0881.

VENDE-SE 1 Plymouth 1952 e 1 Kombi 1963 — Estão em perfeito estado. Estr. do Sapê 417 — Rocha Miranda.

VENDE-SE Ford de luxo 1948, só possuiu 1 dono, placa 38-219. Tratar e ver na Av. Salvador de Sá, 2, com Policial Wilson Lucas, Bat. de Manutenção.

VENDO DKW táxi ano 60, [illegible], todo reformado — Ver Rua [illegible], 33, ap. 301.

VENDE-SE uma Vemaguete 1966, em estado de nôvo, financiada pela Caixa Econômica em 30 meses. Informações na Av. Presidente Vargas, 590, sala 1712. Tel. 43-6011, Sr. Honório.

VENDE-SE Oldsmobile 1955, modêlo 98, ótimo estado. Ver tratar Av. Vieira Souto, 50. Sr. José — Preço à vista — NCr$ 2 600,00.

VENDE-SE um automóvel Willys 39 — 4 cilindros, 4 portas, ou troco por carro maior. Rua [illegible] 47. Vila da Penha.

VENDO — Chevrolet 27, tudo original. NCr$ 800,00. Telefone 52-9787, César.

VENDO urgente, à vista, Gordini 1966, grená, com rádio, tudo equipado, tudo em perfeito estado. Ver Rua Raimundo Correia, 27, ap. 1002. Telefone 36-4541 — Sr. Daniel.

VENDE-SE um Opel Kapitän em estado de nôvo, com 5 pneus banda branca, novos, tratar com o Sr. Valter, Rua Dr. Niemeyer n. 95, c/ 7, onde poderá ser visto.

VENDE-SE Aero Willys 62 côr grenat. Excelente estado. Rua Mariz e Barros 1061, fundos garagem.

VENDE-SE Volks 64 superequipado excelente estado. Rua Mariz e Barros, 1061, fundos — garagem.

VENDA seu carro sem aborrecimentos. Veja no horário de sua preferência e pago hoje em dinheiro. Tel. 38-3891.

VENDE-SE Buick 1950 — Perfeito estado. Rua Joaquim Soares, 54 — 29-0200.

VENDE-SE um Pick-Up International 48. Rua General Roca n.º 204.

VENDE-SE PONTIAC 51 — 2 portas, estado nôvo. Av. Braz de Pina, 218. Tel. 30-9451. Pôsto Santiago. Preço a combinar.

VENDE-SE Vemaguet 63 — [illegible] 928, ap. 810 — Leme.

agência TEXAS
— marcha-à-ré nos preços!

R. CONDE DE BONFIM, 40

67	DKW Vemag	....
67	GORDINI 111 supereq.	1.790
66	BELCAR e VEMAGUET v. côres	2.290
65	DKW Vemaguet e Belcar, v. côres	1.790
64	RURAL WILLYS	1.650
64	GORDINI, Táxi Capelinha	2.290
63	AERO WILLYS supereq.	1.890
61/60	VOLKSWAGEN, v. côres	1.390
61/60	DAUPHINE, v. côres	690

R. MARIZ E BARROS, 72 (Pça. Bandeira)

67	DKW Vemag, 0 km	....
66	DKW Belcar e Vemaguet	2.290
65/64	DKW Vemaguet e Belcar	1.790
64	GORDINI v. côres	1.390
63	DKW Belcar e Vemaguet	1.250
62	GORDINI v. côres	850
56	CHEVROLET, 4 portas, s/ col.	1.790
53	CHEVROLET, 4 p., mecân.	1.490
64	LAMBRETA 0 km — troco por auto	390

SALDO A PRAZO SEM FIADOR.

Lembre-se que COMPRANDO, VENDENDO OU TROCANDO na Texas você faz o melhor negócio da cidade!

AGARRE
sua oportunidade de ter um

MERCEDES-BENZ

conheça as facilidades que

COBRAÇO

oferece a quem quer comprar CAMINHÕES

Rua México, 74 - 10.º and. - Tel. 32-2359
Oficinas e Peças, à Av. Brasil, 2.520

PARA FROTISTAS HÁ CONDIÇÕES DE VENDAS DESDE NCR$1.000,00 DE PRESTAÇÃO MENSAL.

Veja só a que ponto desenvolvemos a idéia de consórcio:

SEU VOLKSWAGEN OK POR APENAS NCR$ 88,00 MENSAIS SEM JUROS!

E você recebe muito mais depressa: há um sorteio para cada 2 lances! E mais: em consórcio algum seu carro usado valerá tanto!

Simples! — O total de lances em cada Assembléia, somado às mensalidades recebidas no mês, determinarão quantos VW, ao preço de tabela, serão distribuídos sempre no mesmo sistema: 2 aos que deram maiores lances e 1 por sorteio.

Vantajoso! — Se, numa Assembléia, você fez lance inferior aos lances vencedores, êste seu lance valerá, para confronto com os outros, 10% a mais na próxima Assembléia.

Vantajosíssimo! — Cada lance seu é, realmente, antecipação de pagamento. Seu carro usado é meio caminho andado para seu nôvo VW. E o seu VW pode ser entregue com reserva de domínio, contra a simples apresentação de carta de fiança.

E há ainda o recurso do "apressadinho". Queremos descrevê-lo a você, pessoalmente, sem compromisso. (Em nossas oito últimas Assembléias entregamos 40 carros a apenas 3 grupos de consorciados — e isto é recorde!)

DISVEL DISTRIBUIDORA DE VEÍCULOS LTDA.
Rua Real Grandeza, 193 - loja 3 - Tels. 46-4322- e 26-4455

VENDE-SE ou troca-se por caminhão Chevrolet frota Internacional: 3 caminhões 10 toneladas; 3 cavalos mecânicos 16 toneladas; 3 reboques Trivelato-Massari 15 toneladas. Ver e tratar Rua Luís Câmara, 280, fundos com Sr. Costani.

VENDO OLDSMOBILE 49 em ótimo estado. Ver à Rua Barão de Bananal, 138, facilito parte. Pode trazer mecânico.

VENDE-SE Mercury ano 53, em ótimo estado. Financiado. Ver e tratar à Rua Capitão Resende, 345 [illegible] — Méier.

VENDE-SE um Gordini 1966 — Entrada NCr$ 800 e saldo a combinar. Tratar tel.: 22-4929 e 22-3973.

VENDE-SE Karmann-Ghia 62, superequipado, ótimo estado — Rua Vieira Ferreira, 49, [illegible] Bonsucesso.

VENDO Aero Willys 1962, [illegible] de couro vermelho, pintura e máquina novas, chapa 28-88-17, documentos em ordem, [illegible] Av. Copacabana n.º 1 017/68. Vendo pela melhor oferta.

VENDE-SE Pontiac 1947, conversível, tôda nova, pneus novos, carro de fino trato. Preço 1 200 ou pela melhor oferta. Estrada Engenho da Pedra n.º 181. Ramos.

VENDE-SE OU TROCA-SE CHEVROLET BEL-AIR 58 — Ver e tratar na Rua Professor Gastão Bahiana n. 31, ap. 301. Telefone 37-0617.

VEÍCULOS WILLYS — Zero km, [illegible] troca. Tel. [illegible] das 12 hs.

VENDO pela melhor oferta — Dodge 1951 Coronet — Em bom estado, todo equipado. Tratar c/ Sr. Emílio — Tel. 30-0332 — Ver na Rua Conde de Bonfim 701/5 — GB 23921.

VENDE-SE ou troca-se por Volkswagen um terreno em Cabo Frio com 402 m2, perto da praia. Tratar com Aníbal. Tel. 42-0457, das 15 às 17 horas.

VENDE-SE Taunus 60 — Equip. NCr$ 2 500 de ent., restante Caixa Econ. NCr$ 104 por mês. Ver Rua [illegible] 7, Centro. Garagem [illegible] de 9 às 19 [illegible] oferta.

VENDE-SE 1 Furgão G.M.C. 100, mão. Standard ano 50. Ver e tratar na Prof. [illegible] 70 [illegible]

VENDE-SE Volks 67 com 1791 quilômetros rodados cor azul real ainda na garantia. Só a particular, preço NCr$ 7.700 — Ver na Rua Tonelero, 294 — 1001 todo 100%.

VENDE-SE um toca-fitas Montenôvo, 4 e 8 trilhas; modêlo M-12, após 14 horas. Tel.: 25-8968.

VENDE-SE um Ford 50 — Funcionando bem. NCr$ 1 000. Rua Saint Romain 56, Copacabana — ladeira Sá Ferreira, hoje e tôda a semana com [illegible].

VENDE-SE Dodge Coronet 1952, 6 cilind., estado fábrica, 1.150 à vista. Tel.: 34-4162. Sr. Costa.

VENDE-SE um Oldsmobile 48, precisando reparos, ferração e suspensão pela melhor oferta — Não tem preço. Ver na Rua Jau n.º 33 — Encantado Nôvo.

VENDO VOLKS 65 — Equipado, rádio, capas, tranca, etc. Ótimo estado, pouco rodado, lindo carro. 5 400 à vista, sem oferta. R. Mearim 507/202 — Grajaú — 58-0424.

VENDE-SE um Oldsmobile 47. — Tratar 2.ª feira à Rua Bento Lisboa 175. — Antônio.

VENDE-SE JEEP 60 — Em ótimo estado, máquina ret., pneus novos. Tudo 100%. Preço 2 300,00 Rua Andiara, 4. Higienópolis — Francisco.

VENDO Opel 57, em ótimo est. [illegible] Kombi [illegible] R. Bom Pastor 390 [illegible]

VENDE-SE motor Mercedes — Tel. [illegible]

VENDE-SE Taunus Furgão 1951. Catete 199.

[illegible] 51 — 4 portas, rádio, todo funcionando perfeitamente. Francisco Otaviano, 59 — [illegible] Posto Copacabana.

W.V. mod. 65 — Vende-se um equipado, b.b. Rua Marquês de [illegible], 44, ap. 101 — Encantado Nôvo.

Aero Willys 63

Pérola — Vende-se, completamente revisado, c/ rádio, ventilador, estofamento de couro vermelho: NCr$ 4 500,00. Tratar à Rua Luiz Zanchetta, 94. Segunda a sexta, das 7 às 15 horas — Sr. Haroldo.

Automóvel e Dinheiro

Sendo proprietário de automóvel empresta-se com a máxima rapidez ficando o carro [illegible] Oliveira.

AUTOMÓVEL CLUBE DA GUANABARA
BIG-CONSÓRCIO

O BIG-CONSÓRCIO ENTREGA O SEU VOLKS. 1968 TRANQUILAMENTE E POR APENAS NCR$ 87,00 MENSAIS.

69 VEÍCULOS ENTREGUES NA GUANABARA.

44 Volkswagen — 1 Itamaraty — 1 Aero-Willys — 7 Ford Gálaxie — 6 Karmann-Ghia — 1 Kombi Luxo — 3 Belcar — 2 Kart Mini — 1 Caminhão Mercedez — 1 Ford F.600 — 1 Ford F.350 — 1 Chevrolet.

	MENSAIS		MENSAIS
VOLKSWAGEN	NCr$ 87,00	Belcar	NCr$ 122,00
Ford Galaxie	NCr$ 345,00	Kombi Luxo ou Standard	NCr$ 110,00
Karmann-Ghia	NCr$ 132,00	Kart Mini	NCr$ 18,00

ATENÇÃO TEMOS CONSÓRCIOS DE AUTOMÓVEIS E CAMINHÕES DE TODAS AS MARCAS NACIONAIS.

Assembléia de Automóveis dia 21 de Outubro, na Praia do Flamengo 66, ao lado do Cine Bruni.

Assembléia de Caminhões dia 11 de Novembro, na Rua Voluntários da Pátria, 138.

AGUARDE GRANDE LANÇAMENTO DO BIG-CONSÓRCIO FAIXA AZUL

Entre hoje mesmo em contato conosco e faça sua inscrição nos seguintes endereços: Rua Voluntários da Pátria, 138. Tel.: 46-0650 e 46-0481 — Avenida Rio Branco, 128, Sobreloja. Tels.: 42-6332 e 22-7515 — Rua 13 de Maio, 23, Sala 607. Tel.: 42-5924 — Em Niterói Av. Amaral Peixoto, 370, Sala 830. Tel.: 2-6612.

Procure sempre o Big-Consórcio, o único com o maior índice de entrega na Guanabara 28,06% — Conta vinculada no Banco do Estado da Guanabara.

TESTE SEU CARRO HIDRAMÁTICO

	SIM	NÃO	MAIS OU MENOS
1 — PATINA EM ALGUMA MARCHA?	☐	☐	☐
2 — DÁ TRANCOS NA PASSAGEM DAS MARCHAS?	☐	☐	☐
3 — TEM TREPIDAÇÃO OU RUIDO ESTRANHO?	☐	☐	☐
4 — HÁ VASAMENTO DE ÓLEO?	☐	☐	☐
5 — FORÇA O MOTOR A BATER PINO EM SUBIDA?	☐	☐	☐

AGORA CONTE: DOIS PONTOS CADA NÃO
UM PONTO CADA MAIS OU MENOS
ZERO CADA SIM

A TOTAL DE 10 PONTOS — Perfeito — Telefone 46-3645 dando seu enderêço para enviarmos "Instruções de Conservação".

B TOTAL DE 5 A 9 PONTOS — Cuidado — Convém consultar nossos técnicos pelos telefones 46-3645 e 46-7607 para melhores orientações.

C Menos de 5 pontos: Não se iluda com "Bons Mexânicos"

PAGAMENTOS PAR-CE-LA-DOS

E AINDA: "1" — REVISAO GERAL POR NCR$ 50,00. "2" — ORÇAMENTOS ANTECIPADOS. "3" — TESTES GRATUITOS NA HORA. "4" — GARANTIA COM CERTIFICADO FIRMADO POR DOIS ANOS. "5" — SERVIÇOS DE URGÊNCIA EM 24 HORAS.

É IMPOSSÍVEL MAIS BARATO!!!

Motores — Suspensão — Direção Hidráulica — Freio a Vácuo

ATENÇÃO: Atendemos em 4 Estados:
Rio — São Paulo — Minas e Paraná

AUTO-MATIC LTDA. TELS.: 46-7607 E 46-3645 - RIO-GB
RUA GENERAL POLIDORO, 322 A e B

VAGA — Aluga-se em edifício-garagem entre P. Vargas e Pça. Mauá. Tratar tel. 28-1480.

Alfa Romeo

Vendo em ótimo estado com rádio por NCr$ [illegible] — Tratar com o Sr. De Santis na Rua São Gabriel, 168 — Cachambi.

Camioneta International

Cabine dupla, 1959. Vendo ou troco por Kombi ou Rural. Tratar na Rua Professor Paula de [illegible], 84-A — Vila Kosmos. Tel. 22-8342.

Citroen 2 CV

1967. Tipo de luxo. Com 3 000 Kms. A vista ou financiado. Ver em Automóveis Cidade Ltda. Rua Bambina, 37 — Telefone 46-9586.

COMPANHIA HIDRO ELÉTRICA DO SÃO FRANCISCO

DIRETORIA COMERCIAL

ESCRITÓRIO REGIONAL DO RECIFE

EDITAL n.º 2/67

RECIFE, 02/10/1967.

— VENDA DE VEÍCULOS USADOS

1.º — A Companhia Hidro Elétrica do São Francisco — CHESF torna público pelo presente Edital, que receberá propostas para venda de 12 veículos usados, retirados de sua frota, neste Estado. Os veículos encontram-se no Serviço de Transporte — ZONA NORTE, Km 7, da BR-232, à Avenida Gen. San Martin, próximo à Subestação de Bongi, Recife, onde poderão ser examinados pelos interessados, que deverão fazer oferta, baseados no estado atual em que os mesmos se encontram.

— ESCRITÓRIO CENTRAL: Rua Visconde de Inhaúma, 134 — 17.º and. Rio de Janeiro — GB.
— SERVIÇO DE MATERIAL: R. Boa Vista, 133 — 8.º and., s/ 6 — São Paulo — Capital.
— ESCRITÓRIO REGIONAL DO RECIFE: Av. Quatro de Outubro, 9 — Derby — Recife — Pe.
— ESCRITÓRIO REGIONAL DE SALVADOR: R. da Bélgica, 2 — 3.º and. — Salvador — Ba.
— ESCRITÓRIO REGIONAL DE JOÃO PESSOA: R. Gen. Osório, 415 — S. 301 — J. Pessoa — Pb.
— ESCRITÓRIO REGIONAL DE MACEIÓ: R. do Comércio, 181 — 5.º and. — Maceió — Al.
— ESCRITÓRIO REGIONAL DE ARACAJU: R. São Cristóvão, 205 — 1.º and. — Aracaju — Se.
— ESCRITÓRIO REGIONAL DE NATAL: Av. Duque de Caxias, 76 — S. 312 — Natal — RGN.
— ESCRITÓRIO REGIONAL DE FORTALEZA: R. Sena Madureira, 919 — S. 105 — Fortaleza — Ce.

2.º — As propostas deverão ser entregues em envelopes não transparentes fechados e de preferência lacrados, contendo externamente a indicação seguinte: Edital n.º 2/67 — Ao Chefe do Escritório Regional do Recife da CHESF — Av. Quatro de Outubro n.º 9 — Derby — Recife — Pernambuco, ATÉ ÀS 16,00 HORAS DO DIA 24 DE OUTUBRO DO CORRENTE, sendo imediatamente procedida a abertura na presença dos interessados.

3.º — Sòmente serão aceitas as propostas com FIRMA RECONHECIDA, qualificação do proponente, endereço completo, mencionando o número do telefone, se tiver, e a caução de NCR$ 200,00 (duzentos cruzeiros novos) QUE DEVERÁ SER FEITA ATÉ ÀS 16,00 HORAS, do dia anterior ao CITADO ACIMA, no Escritório Regional do Recife, e não restituível em caso de desistência por parte do vencedor ou daquêle não observando ao estipulado no item 7.

4.º — Os interessados poderão oferecer propostas para um ou mais itens, separadamente, com a mesma caução desde que seja num mesmo envelope.

5.º — Fica entendido que tôda e qualquer despesa referente à legalização da compra, inclusive impostos, taxas e transporte, correrá por conta do adquirente.

6.º — A CHESF se reserva o direito de optar pelas propostas que lhes sejam mais convenientes, bem como, de tornar sem efeito, no todo ou em parte, a presente concorrência, caso as ofertas não atinjam os valôres atribuídos aos materiais da Companhia.

7.º — O proponente a que fôr adjudicada a venda do veículo ou veículos, ficará obrigado a efetuar o pagamento respectivo, no Escritório Regional do Recife, dentro do prazo de oito (8) dias da aprovação, pelo Escritório Central do Rio de Janeiro, do resultado desta concorrência.

JOSE SALES FILHO
Chefe do Escritório Regional do Recife.

Sears vende:

- CAMIONETE FORD 1960
- CHEVROLET 1960 — TIGO FURGÃO

Cartas com propostas, para a Rua Luiz Câmara, 688 — Ramos. Ver no local acima. (P

VOLKSWAGEN 67-NCr$ 94,00
EQUIPADO E SEGURADO
por mês com SORTEIO e LANCE
no mais cobiçado consórcio
da Guanabara.
CONSERVI
Av. Treze de Maio, 23-d sub-solo
tel.: 22-2130 R-15 das 9 às 19 hs.

AVISO AOS PROPRIETÁRIOS DE AUTOMÓVEIS SIMCA

Comunicamos aos proprietários de automóveis Simca que continuamos a prestar serviços de Assistência Técnica e fornecimento de Peças Genuínas a todos os modêlos das linhas Chambord, Jangada, Rallye e Présidence.

REVENDEDOR AUTORIZADO CHRYSLER do BRASIL S.A.

REDI S.A.
RUA BENTO LISBOA, 116 TEL.: 25-8651

ROMA S.A.

SERVIÇO AUTORIZADO VOLKSWAGEN

RUA SÃO FRANCISCO XAVIER
RADIAL OESTE
LARGO MARACANÃ
28 DE SETEMBRO
OITO DE DEZEMBRO

- PEÇAS ORIGINAIS
- POSTO DE SERVIÇO

R. São Francisco Xavier, 697
Tel.: 48-4238

Camaro 1967

Com apenas 2.500 kms. rodados. 8 cil., mecânico. Direção hidr., Power Brake, rádio, ar frio. Vendo ou troco carro menor valor. Rua Barão de Mesquita, 129.

Chevrolet 1967 "Caprice"

Equipado com ar condicionado. Vidros elétricos, 4 portas. 0 km. Tel.: 46-8397. (P

Chevrolet compacto 67

Super sport, 0 Km, 2 portas, mecânico, côr azul, equipado. Tel. 52-6964 e 42-5946 — 2.ª feira — das 9,30 às 12 h e das 15 às 17 h.

Camioneta furgão

Ford 1958. Motor em linha, 6 cilindros, todo original. Vendo com NCr$ 1.500,00 de entrada. Tratar na Est. do Cambotá, 2.794. Ponto final Cascadura—Guadalupe.

Casamento e Itamaraty

Aluga-se para casamento e batizado luxuoso e confortável Itamaraty 1967, particular. Tratar com Sr. Pedro. Tels.: 43-9038 ou 46-1554 depois das 20 horas. Reservas com bastante antecedência.

Concorrência

VOLVO 1965

Camioneta, Rádio — Placa 26-6818

RAMBLER 1964

American — 2 portas, 6 Hidramático. Rádio — Placa 27-0398

IMPALA 1966

8 cilindros, hidramático, ar condicionado, direção hidráulica — Rádio — Placa 25-7999

As propostas deverão ser entregues com um cheque no valor de NCr$ ... 500,00 e entregues até as 15,30 horas do dia 18 de outubro.

Melhores informações com o Sr. Paul H. Goodman, pelo telefone 52-8055 — R. 458.

Cougar 68 Mustang 68

Grupo importador tradicional "Marlin-Camargo Imp." do Rio de Janeiro e São Paulo, anuncia a chegada dos primeiros carros 68. Infs. no Rio — Tel. 43-0113, em São Paulo, Tel. 32-2463.

Concorrência Recife

CHEVY II — 1965
6 mecânico

Concorrência Belo Horizonte

CHEVY II — 1964
6 Hidramático

As propostas deverão ser entregues com um cheque no valor de NCr$ ... 500,00 e entregues até as 15,30 horas do dia 17 de outubro.

Melhores informações com o Sr. Paul H. Goodman, pelo telefone 52-8055 — R. 458. (P

CHRYSLER
ESPLANADA ou REGENTE

até **24** meses
Revendedor Autorizado
REDI S.A.
R. Bento Lisboa, 116
Tel. 25-8651

Chevrolet 1965

ESTADO O.K.

Impala, 6 mecânico, dir. hid., 4 portas, [illegible], rádio, ar frio e ar qu., vidros ray-ban, pneus b/ b., Doc. Embaixada, aceito troca por carro mais [illegible]. Tel. 36-1652 — Sr. [illegible].

CAPOTA

PISSOLETRO
Rua Riachuelo, 360-A
tels. 32-5323 / 32-1511

Chevelly — 66 compacto

4 portas — 6 cilindros, hidramático, supernôvo. — Vendo. — Tratar tel. 47-1781. (P

Camioneta

Vende-se — Chevrolet 3.800 — Ano 53 — Carroceria de madeira. Tr. R. Cerqueira Daltro, 525.

Automóveis até 24 meses

Volkswagen 63, 64, 65, 66, equipados, revisados.

Rural Willys 63 e 64, tração nas 2 e nas 4 rodas.

DKW Vemaguet 64, 1.001, equipada, revisada.

Opel Commodore 67, 6 cil., mec., coupé zero.

Simca Tufão 65, equipado e revisado.

Gordini 62 e 66 II, estado de novo.

Aero Willys 2.600, 65, 5 marchas, semi-novo.

COLORADO — RUA RIACHUELO, 48-A, Lapa e RIO-CAP. Rua do Russel, 32-A — Largo da Glória.

Compramos urgente

VOLKSWAGEN	KOMBI
66 — 6.300	66 — 6.300
65 — 5.400	65 — 5.400
64 — 4.800	64 — 4.800
63 — 4.300	63 — 4.400
62 — 3.600	62 — 3.900

Cia. necessita vários. Pagamos imediatamente à vista.
OS MELHORES PREÇOS DA PRAÇA!
TELEFONAR PARA D. CECILIA:
22-4229 e 32-5397
Temos estacionamento próprio (P

COTA

SERVIÇO AUTORIZADO VEMAG
Rua Assunção, 401 — Botafogo
Tel. 46-0176

Pracinha 65	2.167,00
Vemaguet 67	2.300,00
VW 65	1.700,00
Belcar 65	1.900,00

Saldo Financiado até 24 Meses

PUMA GT
A PARTIR DE 3.500,00
Várias côres — Pronta entrega

Importadora Tijuca

Domingo aberto até as 12 horas

1966 — Aero Willys, equipado.
1965 — Aero Willys, equipado.
1965 — Gordini, equip. Várias côres.
1965 — Karmann-Ghia, superequipado.
1964 — Simca, Tufão, equipado.
1956 — Chevr. Com. Utility, 3 bancos, 4 p., equipado.
1951 — Oldsmobile, 2 portas, equip.
R. Conde de Bonfim, 426 — 48-2783.

Qualidade é o nosso negócio

25 31 49 62 OM

Auto-Rádio
MOTOROLA

- Solid State com transistores de silício.
- Ondas médias e curtas ampliadas de 25, 31, 49 e 62 metros.
- Estabilidade e pureza de recepção garantidas pelo diodo Zenner e filtro anti-ruído.
- Micro-sintonia à prova de trepidação.
- Contrôle de sonoridade para graves e agudos.
- Diversos modelos, 6 ou 12 volts, para todos os tipos de automóveis.

Produzido no Brasil por
MADEL
MANUFATURA DE PRODUTOS ELETRÔNICOS S. A.
Rua Conselheiro Justino, 579 - Tel. 93-2[illegible]
End. Teleg. MINUANO C.P. 1963 S. Paulo - SP

REPRESENTANTE
R. Figueiredo Magalhães, 870 - Tel.: 37-2252
Rio de Janeiro — GB

Aero Willys 66

Vende-se à vista ou a prazo, [illegible] Av. [illegible] Cavalcânti, 1787, Pôsto e Garagem Du Ponto, Eng. de Dentro. Após às 12 horas. — Tratar tel. CETEL 90-0097.

Consórcio Nacional Willys
INFORMAÇÕES
45-3362 - 25-9776
CETEL — 94-1536
AGÊNCIA CAMPO GRANDE DE AUTOMOVEIS

Camaro 67 RS

Nôvo, côr [illegible], hidramático. Troco. Facilito. Ver e tratar na Rua da Quitanda, 19. Tel. 31-1667. (P

Carro para casamento

Impala 67 — Tels. 32-1395 — Sr. Marques. [illegible], das 7 às 17 horas.

Enquanto V. lê jornal trocamos o motor do seu volkswagen

Motores de reposição garantidos pela fábrica 10.000 km. ou 6 meses

Serviço autorizado Volkswagen
KÜHN & CIA. LTDA.
Rua Leite Leal, 32
(Laranjeiras)
Tel. 25-0261

Ford 1967 Gálaxie 0 km

Vendo, côr bordeaux. Ver e tratar telefone 47-1981. (P

Furgão

Vende-se — Chevrolet 3.800 — Ano 50 — Tr. — R. Cerqueira Daltro, 525.

Gálaxie 1963 Ar condicionado

Hidramático, 6 cilindros, dir. hidráulica, freio a ar. Carro nôvo. Linda côr vermelha. Todo original de fábrica. Doc. de Embaixada. Tel.: 36-2914. Aceito troca.

Impala 65 Super Sport

2 portas, 8 cil., hidram., direção hidrau., superequipado, bordeaux c/ interior prêto — Aceito troca e parte financ. Tel.: 37-8879.

Impala 67 "SS"

Super Sport 0 km. 8 cil., hidra., direç. hidrau., ar condicionado etc. Branco, teto vinil prêto. Aceito troca e parte financiada — Tel.: 37-8879.

Impala SS 67 zero km

V-8 hidramático, banco e vidros elétricos, ar condicionado — Aceito troca — 47-6032.

Impala 65

6 cilindros, mecânico, 4 portas, s/ coluna, rádio, vidros ray-ban, doc. Embaixada. Vendo ou troco. Tel. 57-9058.

Impala 1964 ar condicionado

Hidramático, 8 cilindros, dir. hidráulica, rádio, vidros ray-ban. Sem coluna, linda côr. Doc. de embaixada — Tel.: 37-5066.

Impala 66

6 cilindros, mecânico, direção hidráulica, 4 portas, c/ coluna. NCr$ 23.000,00. — IMPALA 65 — 6 cilindros, mecânico, 4 portas, c/ coluna. NCr$ 18.000,00. Rua São João Batista n. 110.

Jaguar 1966 4-2 Mark 10

4 portas, hidramático, com todos equipamentos, estado de zero km, único no Brasil — Vende-se, ou troca-se, ver Av. Prado Junior, 257 — Tel.: ... 36-1132 — Sr. [illegible].

Kombi - Pick-up
Karmann Ghia
COMVEPE
SERVIÇO AUTORIZADO
VOLKSWAGEN
VENDE — TROCA
E FINANCIA
Rua Uruguai, 319

Kombi Standart 1967

Perfeito estado conservação. Vendo somente à vista. Telefone 36-5749.

Mercedes-Benz 1967

250 "S" — 0 km. — Único no Brasil, 4 portas, prêto. — Tratar tel. 47-1981. (P

Mustang 68 Cougar 68

Entrega na próxima semana dos primeiros carros Import. 68. Inf. tel. 43-0113 (Rio) — 32-2463 (S.P.).

Mercedes Benz 220-S 1964

Superequipado com ar condicionado. Espetacular estado. Vendo. Tratar. Tel.: 46-8397. (P

Oldsmobile 1967

4 portas — ar condicionado, superequipado — Vendo. Tratar. Tel.: 46-8397. (P

Oldsmobile 66 compacto

Cutlass, 4 portas, s/ col., hidram., 8 cil., direç. hidrau., ar condicionado etc. Estado excepcional de nôvo. Aceito troca. Tel.: 37-3717.

Olds 63 F-85

Equipadíssimo, com ar condicionado nôvo. Troco. Facilito. Ver na Rua Figueiredo Magalhães, 421 Tel. 31-1667. (P

Oldsmobile F-85 63

2 portas, estado de nôvo, superequipado. 14.000 — Carlos — 47-9091.

Oldsmobile Cutlass 67

Quatro portas, s/ coluna, bordeaux, ar condicionado. Vendo com 50%, o restante NCr$ 450,00 mensais. Tratar Praça das Nações, 322, sala 202.

Sotel Auto Peças Ltda.

Comunica aos seus fregueses a reabertura de sua oficina de consertos de automóveis em Botafogo à Rua Assis Bueno n. 21. Tel. 26-3122.

Volkswagen 1967 0 km

Vendemos diversas côres. Entrada 2.600,00 mais 24 prestações de 365,00. Ag. Vianna. Rua Maria e Barros, 724, tels. 48-1403 e 28-7791.

Volkswagen

1960, 61, 62, 63, 64, 65, 66 E 67

Temos várias côres, com pequena entrada, rest. e longo prazo. Agência Vianna. R. Maria e Barros, 724. Tel. 48-1403 e 28-7791.

Volkswagen 64 — 65

Revisados, com garantia. Trocamos e facilitamos até 18 meses. Tratar 2a.-feira.

REAL OFICINAS S.A.
Serviço Autorizado Volkswagen
Rua Riachuelo, 189
Fones: 32-3458 e 52-8835 (P

Volks 1300

Por apenas NCr$ 400,00, transfiro sem lucro, inscrição consórcio Caixa Econômica. — Olival — 48-4027 ou 43-2757.

VEICULOS DE CARGA

BASCULANTE — Vende-se ou troca-se por Pick-Up — Ford 52, [illegible]

BASCULANTE FORD F-5[illegible]

BASCULANTE — Ford F-600 — Vende-se máquina ret., caixa mud. nova, diferencial intern. Roda raiada. Praça Munaguz, 5 — B. Ribeiro.

BASCULANTE — [illegible]

[illegible]

CAMINHÃO — KOMBI — Precisa-se caminhão fenadas e Kombis. Precisamos também ajudantes. Tratar Rua Conde Agrolongo, 345 — Penha.

[illegible]

CAMINHÃO FORD F-8 — Vende-se em seu motor Perkins nôvo, em bom estado, [illegible] Tel. 34-5071 — Sr. Silva.

CAVALO MECANICO MERCEDÃO 66 — em excelente estado — Grande financiamento. Tratar pelos telefones 22-3302 e 52-8465.

CHEVROLET BRASIL 58 — [illegible]

CARROS-TANQUE — Vende-se 5, ano 61 e 66, com ou sem serviço na Petrobrás. À vista ou financiado. Ver e tratar no Pôsto Pé da Serra, Est. Rio-Petrópolis, Km. 27.

CAMINHÕES F-600, ano 59, Chevrolet Brasil, ano 62 e FNM, ano 57. Vendemos em bom estado pelo [illegible], com ou sem freguesia de [illegible]. Tratar na Av. Suburbana, 35, fundos, depois das 16 horas.

CAMINHÃO CHEVROLET 64 e 60 — Ambos 2.a série, todo prova. Vendo, troco, fac. R. João Romariz, 319 — Ramos. Tel. 30-9684.

CAVALO mecânico, Mercedes, com carreta de 12 metros. Vendo à vista NCr$ 16.000,00 ou troco por veículo menor, [illegible]. Ver e tratar, Rua Montevidéu, 693 — Penha.

CAMINHÃO CHEVROLET BRASIL com 1.700 quilômetros rodados, [illegible] e na garantia. [illegible] ap. 201 — S. Cristóvão. [illegible]

CAMINHÕES USADOS — Mercedão 66 com terceirinho, Mercedinhas 59, 60 e 63 e International 62. Grande financiamento. Tratar pelos tels.: 22-3302, 52-8465.

CAMINHÃO FARGO 46 — Vende-se. Rua Cerqueira Daltro 82, com Manuel — Cascadura.

CAMINHÃO CHEVROLET 48, em bom estado, vende-se NCr$ 2.800,00 à vista, ver na Rua Américo Brasiliense, 36 — Madureira.

CAMINHÕES — Precisamos 50 basculantes na BR 6 em Sernambetiba. Tratar com o Sr. Tupan.

CAMIONETA. Vende-se [illegible] marca Ford, ano 50. R. General Padre, 142.

CAMINHÃO — Vende-se Mercedes Benz L.P. 321, ano 59 a qualquer prova mecânica. Lataria, pneus, carroceria 100%. Preço 8.500, C.N. à vista. Rua Ponte Nova, 258, Fn. 92-0144 CETEL — Jacarepaguá.

CAMINHÃO — Vende-se De Soto 52 — 12 ton. 100%, ótimo para transporte pesado. À vista 3.600. Rua Ponte Nova, 263. Fon. .... 92-0144 CETEL. Largo do Tanque.

CAMINHÃO CHEVROLET 57 — Vendo à vista pela melhor oferta. Este funcionando perfeitamente. Rua Parena, 166, Bonsucesso.

CAMINHÃO F-600 59 todo reformado à vista ou financiado. R. S. Catarina, 578. Mesquita. E. do Rio.

CAMINHÃO de 6 a 10 toneladas. Precisa-se. — Apresentar-se na Rua Washington Luís, 50-C. Tratar domingo das 9 às 10 horas. (B

CAMINHÃO CHEVROLET 40 — Todo 100% — Gastei 2.000 na reforma. Vendo ou troco Volks — Rua Ricardo Machado 234 — Garage.

CAMINHÃO Chevrolet 51, vende-se 100% novo, ver e tratar à Rua Paraná, 143, em Mesquita — Estado do Rio.

CAMINHÃO Chevrolet 57 — Marta Rocha — Vende-se c/ motor novo, pneus 100%, pintura nova, dá-se qualquer prova. Pode trazer mecanico. Urgente. Base 3.500,00. Rua Cirilo da Silveira, 63, começa na Rua Intendente Magalhães, 504 — Campinho. — Gaucho.

CHEVROLET FURGÃO 59 — Vende-se a 3.800, está como nôvo, tem serviço certo, pode trazer mecanico na Rua Felisbelo Freire, 125, ap. 201 — Ramos.

CAMINHÃO — Vendo 3 — F-6, 51 — Todo reformado pela melhor oferta. Tratar R. Cupertino Durão 79-A — Amaro 27-7489. — Leblon.

CAMINHÃO Chevrolet basculante 1960. Vendo, tratar posto Esso. Av. Bartolomeu Mitre, 600, com Sr. Francisco. Tel. 47-7655.

CAMINHÃO F-600 61 e Pick-Up 61, todos 100%. Vendo, facilito — R. Uranos, 1191 — [illegible]

CAMINHÃO F-600, modelo 1955 ótimo estado. Vendo NCr$ 3.600 ou troco por Pick-Up ou furgão — Ver Rubem — Av. Nova Iorque, 114 casa 2 — Bonsucesso.

CAMINHÃO FNM 1960 — Cavalo em perfeito estado, 26.000,00 financiado. Ver na Rua Miguel Angelo, 256 — Somente 2a.-feira.

CAMINHÕES — Chevrolet, 59, 63 — Ford, F-600 — 61, 58, estado geral como novos — Vendo e facilito — R. Uranos, 1180 — Pôsto Esso.

CAMINHÃO FORD 49 F-600, [illegible]

CAMINHÃO CHEVROLET 42 [illegible] GRANDE.

CAMINHÃO Chevrolet 61 — Vende-se — Rua Visconde de Abaeté, 26 — Vila Isabel — GB

CHEVROLET BRASIL 62 — Vende-se. Tratar na Rua Jornalista Marques Lisboa n. 197 — Realengo — Laurentino.

CAMINHÃO F-600 — 58 — em bom estado — Vende-se urgente — NCr$ 2.300,00 à vista. — Ver e tratar na Estrada do Rio Grande n. 1.462 — Taquara — Jacarepaguá.

CAMINHÃO CHEVROLET BRASIL 61 — [illegible]

CAMINHÃO FORD F-6[illegible]

CAMINHÃO X ATMACSO [illegible]

CAMINHÕES [illegible]

CHEVROLET BRASIL, [illegible] 1960, de uso particular, [illegible] nova, 25 [illegible]. Aceito troca e facilito pagamento — [illegible] NCr$ 4.500 — Rua Antunes Maciel, 47.

CAMINHÃO International L-160 — Vende-se 1, ano 57, bem calçado; pode fazer qualquer prova — Rua Crisântemos, 96 — Vila Valqueire, com Sr. Martinho

[illegible] Vendo 1 F-600 [illegible]

F-100 — Vendo 2 Furgão 58 — Pick-up 62 — Tel. 43-0044 — Das 14 às 18h.

FNM — Vende-se ano 1965 com reboque, carroceria Massari, fechada — Av. Suburbana, 7.084 Tel. 49-2030 — Sr. Heider

[illegible]

FURGÃO Chevrolet 1951, em ótimo estado. Vendo, troco, facilito. — Rua Gustavo Riedel, 374.

F.N.M. cavalo mecânico 1960, motor 196..., equipado, com carreta para transporte de [illegible]. Tratar [illegible] Automóveis. [illegible] 164 — Madureira.

GMC 1951, tipo 350, [illegible]. Vendo, troco, facilito. — Rua Gustavo Riedel, 374.

INTERNATIONAL caminhão [illegible]

ÔNIBUS [illegible] Ford, Chevrolet e International. Vendemos diversos, [illegible] — Rua Antunes Maciel, 47. Tels. 26-0130 e 34-2925.

ÔNIBUS Mercedes Benz monobloco 1961 — Poltronas reclináveis, porta-bagagem, 32 passageiros, pouco uso. — Aceito troca. Preço e condições a combinar. [illegible] Tratar 34-2925 ou 26-7210.

ÔNIBUS — Vende — 4 — LP 312 — 2 Metrop., 1 Cerm., 1 Ciferal — Ver e tratar na Estr. Intendente Magalhães n. 253 — Vila Valqueire.

ÔNIBUS MERCEDES BENZ LP-321 — Poltronas reclináveis 1960 — Pouco uso. 30 passageiros, [illegible]. Ver e aceito troca, [illegible] n.º 125. Pôsto 2, [illegible] em frente ao Estádio Maracanã. Tratar 34-2925 ou 26-7210.

VENDO caminhão F-600 ano 1960 todo reformado, mecânica 100%. Tratar à Rua Governador Portela, 797, N. Iguaçu. Troco por Kombi.

VENDE-SE caminhão Ford 1946, estado conservação ótimo. Tratar [illegible] 182 — Tel. 30-0329.

VENDO urgente caminhão International ano 1960 — [illegible] 1.000,00 — Vigário Geral — Rua [illegible], 263 — Sr. [illegible]

VENDE-SE caminhão International 3.500 kg., preço NCr$ 1.600,00 — Ver na Rua Braulio Cordeiro, 721-A — Tel. 49-7327 [illegible] Sr. Renato — Horário comercial.

VENDE-SE um caminhão Chevrolet Brasil, 62, ou troco por Jeep ou Rural; ótimo estado. Av. Brasil próximo à entrada do Galeão, Parque União, Bonsucesso, com o Sr. José.

VENDE-SE um caminhão Chevrolet Brasil 60 ou troco por Jeep. [illegible]

VENDE-SE FNM ano 55 — [illegible] Rua do Cajá, 677 — [illegible] — Penha.

VENDE-SE caminhão [illegible] 317 ano 62, 6 pneus novos, [illegible] 2.000 e combinar. Rua General Padre, 190.

VENDE-SE um caminhão Chevrolet, ano 46, em bom estado. — Tel. 27-4767.

VENDO caminhão Bedford ano 55 ou troco por carro menor. Ver Praça Mesquita com Juarez.

VENDE-SE um caminhão Ford 46. Rua General Gurjão, 224-A, Caju. Tel.: 48-0267.

Caminhão International

Modêlo R-170 em bom estado, vende-se na Rua Santo Cristo, 244.

Caminhão

Para 15 tons. — Vende-se com truck, estado excepcional, 6 cilindros, marca BERLIET a óleo Diesel. Sujeito a qualquer experiência. Ótimo preço. Tel. 34-3782. (P

AUTOPEÇAS E REVEND.

ATENÇÃO — Placa milhar 8135. Permuta pela melhor oferta. — Tel. 30-8444. Ricardo Salino.

CITROEN — Peças sòmente na Vitalparts S.A., Av. Mem de Sá, 289. Tel.: 32-7185. Garantimos os melhores preços.

CORÔA E PINHÃO para carros nacionais, europeus e americanos. Garantimos os melhores preços. Vitalparts S.A., Av. Mem de Sá, 289. Tel. 32-7185.

LONA DE CAMINHÃO — Vende-se locomotiva com 7x6 — NCr$ 170,00 — Rua dos Diamantes 838 — Rocha Miranda.

MOTOR VW 1.200 36hp, 0 km., completo. Sr. Raul. 47-6338 ou 22-6841.

MOTOR — Volkswagen, a base de troca, garantia 6 meses ou .... 10.000 kms. NCr$ 580,00. Auto Alles Wagen Ltda. Rua Monsenhor Manoel Gomes, 104 — S. Cristóvão. Tel.: 28-5424.

O SEU CARBURADOR SOLEX está com defeito? Então só com o alemão. Com 40 anos de prática. Vitalparts S.A. Av. Mem de Sá, 289. Tel.: 32-7185.

PLACAS — milhar números baixos. Vendemos diversas. [illegible] oportunidade. Tel. 54-5926.

PLACA MILHAR — Vendo melhor oferta — Tel. 29-2187 por favor — Amadeu.

AUTO BARATEIRA
R. Francisco Monteiro
AV. SURURBANA-5745-FONE-49-4849

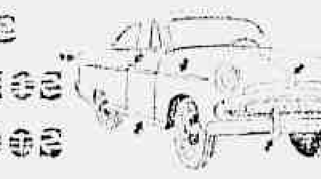

FRISOS
ACESSÓRIOS
CROMADOS

MUNTZ STEREO-PAK

Inelca TV

TOCA-FITAS E FITAS ESTEREOFÔNICAS

GRANDE VARIEDADE EM ESTOQUE
PARA CARROS OU RESIDENCIAS
PREÇO ESPECIAL PARA REVENDEDORES

INELCA S/A. — INDÚSTRIAS ELETRÔNICAS

Rua Vieira de Morais, 1.890 (aeroporto) — Tel.: 61-8328 (PBX) - Caixa Postal, 18.250.

REPRESENTANTE E LICENCIADA EXCLUSIVA
PARA A FABRICAÇÃO NA AMÉRICA DO SUL

JÔGO DE CAPAS

Carros Grandes Vulkrom ou Courvim 5 pagamentos iguais de NCR$ 77,00	Capas de Napa 50,00 — Vulkrom ou Courvim	140,00
	Laterais Napa . 50,00 — Vulkrom ou Courvim	90,00
	Meia-lua Napa . 10,00 — Vulkrom ou Courvim	15,00
	Teto Plástico .. 100,00 — Plástico de 1.º	100,00
NAPA 5 pagamentos iguais de NCR$ 50,00	Tapêtes .... 40,00 — Bouclê ou plástico ...	40,00
	Tudo por NCR$ 250,00 Tudo por NCR$	385,00
Carros pequenos Nacionais ou estrangeiros	Capas de napa 25,00 — Vulkrom ou Courvim	80,00
	Laterais napa . 25,00 — Vulkrom ou Courvim	65,00
	Bagagito napa . 5,00 — Vulkrom ou Courvim	15,00
	Tudo por NCR$ 55,00 Tudo por NCR$	160,00

TODOS OS FEITIOS EM LINDAS CÔRES — COLOCAÇÃO A DOMICÍLIO.

Exposição e Vendas:

H. LANNES — COM. E INDÚSTRIA LTDA.

TELEFONES: 23-5423 — 43-2649
RUA ACRE, 47 — 13.º ANDAR — OFICINA NO RIO

AGORA NA
TIJUCA

TOCA FITAS
ESTÉREO
spam
CLARION-ETC.

Equipe seu carro com o que ha de melhor no genero.
- Fitas nacionais e importadas
- Assistência técnica perfeita
- À vista ou a prazo
- Também para residencias

A ÚNICA LOJA ESPECIALIZADA NA TIJUCA
TOM-PARG
AUTO RÁDIO E REP. LTDA.
Rua Barão de Mesquita, 455 A/B

CASA DOS CHOFERES

PEÇAS EM GERAL

PACKARD - HUDSON - RENAULT JUVAQUATRE - FREGATE - PRAIRE - R. QUENTE 4 CV.

DAUPHINE - GORDINI - WILLYS

ATENDEMOS POR REEMBÔLSO PARA O INTERIOR - AV. GOMES FREIRE, 803-B END. TELEG. MECACLIPER - TEL. 22-2811. GUANABARA.

GARCIA VENDE COM FACILIDADE DE PAGAMENTO

OFERTAS DA SEMANA

Bagagito palha original Volks 67 ..	NCr$	18,00
Busina Ferr Blindada Alemã	NCr$	14,00
Capa galaxie diversos tipos	NCr$	200,00
Capa DKW Luiz XV	NCr$	68,00
Capa vulkron ventilada Volks.	NCr$	115,00
Capa Volks desenho nôvo courvin ..	NCr$	95,00
Capa Volks vulkron GB 65/67	NCr$	100,00
Garra de pára-choque c/ borracha ..	NCr$	18,00
Farol Dina-Flow milha (Jôgo)	Cr$	38,00
Botões plásticos policristal Volks ..	NCr$	10,00
Sportlight para socorro	NCr$	20,00
Silencioso Kadron, Volks, Karmann-Ghia	NCr$	50,00
Tranca direção Aero	NCr$	48,00
Tubo de escape universal	NCr$	5,00

BATERIAS VULCÂNIA, NOVAS, A PREÇO DE CUSTO
PNEUS FIRESTONE A PRAZO

RADIOCAPAS GARCIA LTDA.
VILA ISABEL — Rua Hipólito da Costa, 37 (Esq. de Av. 28 de Setembro, 144) — Tels. 34-9188 e 34-9089
MADUREIRA — Av. Ministro Edgard Romero, 412-B — CETEL 30-0090
ABERTO DIARIAMENTE ATÉ AS 22 HORAS

Toca-Fitas (Muntz)

Completamente instalado no seu carro por sòmente NCr$ 330,00. ATENÇÃO. Recebemos grande quantidade de fitas virgem. Otil-Import. Export. Ltda. Rua do Ouvidor, 169, 3.º, gr. 301. Tel. 43-5233.

PEÇAS E ACESSÓRIOS para carros nacionais e europeus, inclusive tala larga para VW, DKW e Gordini. Garantimos os melhores preços. Vitalparts S.A., Av. Mem de Sá, 209. Telefone: 32-7185.

PEÇAS novas e usadas para carros Hillman — Rua Dezesseis de Fevereiro, 120 — Tel. 30-2210 — Bonsucesso — Sr. Fetris.

PEÇAS USADAS OLDSMOBILE E CADILLAC — Hidramatico, radiadores, grades, vidros, lataria e outras peças — Est. de Otaviano n. 98 — Turiaçu.

RADIO PHILIPS [illegible] Tel. 26-7432.

RADIO PARA AUTOMOVEIS — Para particular ou revendedor — Vendem-se de afamadas marcas para Gordino e Dauphine. Tratar na Av. Pres. Vargas, 446, 3.º andar, sala 304. Tel.: 43-1753.

REFORMA DE CARBURADORES Solex, inclusive embuchamento, só na Vitalparts S.A., Av. Mem de Sá, 209 — Tel.: 32-7185.

TAXIMETRO CAPELINHA — Vende-se. Tratar no ponto de lotação Taquara — Jardim Boiuna — Sr. Wilson.

TAXIMETRO Capelinha, nôvo aferido pela nova tabela. Vende-se NCr$ 900,00 à vista. Não aceita-se oferta. Matoso 31, 1.º and. Praça da Bandeira.

INTERTRON

Rádios para autos

ASSISTÊNCIA TÉCNICA

Representantes exclusivos

RUA ANDRÉ CAVALCÂNTE, 30-B

Tel. 32-3555 (P

PEÇAS e SERVIÇO

carros novos - revisados
vende - troca - facilita

- Se o senhor já tem um Volkswagen parabéns
- Na Rei-Guá êle é o rei...
- Nossa equipe foi treinada na própria fábrica.

SPOL

Serviço Autorizado Volkswagen

Rei Guá
PEÇAS E AUTOMÓVEIS LTDA.
Rua Barão de Bom Retiro, 1.115
Tels 38-7157 - 58-5485

RONCO

equipamentos esportivos

- Escapamento "Empi"
- Contagiros 6 — 12 V
- Temperatura óleo "Porsche"
- Equipamentos para Motor Bravo
- Rodas Magnesium — Durium
- Rodas modelos exclusivos — Corrugadas
- Pilotos painel em côres

FILIADA AO DINER'S

RONCO-MOTORES EQUIPAMENTOS LTDA.
RUA URANOS, 683-A - BONSUCESSO.

PEÇAS PARA TRATORES E MÁQUINAS

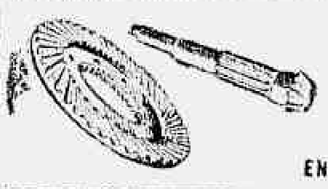

INTERNATIONAL HARVESTER

ENTREGA IMEDIATA

AUTO PEÇAS BOMFIM
(CONCESSIONÁRIO)
Av. Brasil, 1.337, Tels.: 28-1169 e 34-3452 - GB

OFICINAS

CAXIAS — Passa-se o contrato de oficina mecânica de automóveis completamente equipada, área coberta 433 metros quadrados. Oficina Itamaraca Ltda. Avenida Duque de Caxias, 1061 ... Rua Itamaracá, 40 Tel. Caxias 2633.

OFICINA MECANICA — Vende-se, montada, tôda coberta, em pleno funcionamento, escritório e almoxarifado independente, boa freguesia, local privilegiado, acomoda 20 carros. Ver e tratar na R. Leopoldina Rêgo, 442 — Olaria. Tel. 42-1428.

OFICINA DE CROMAGEM — à vista ou a prazo — Contrato de 17 anos — Rua Gen. Caldwell n. 221 — 22-3800.

OFICINA AUTORIZADA WILLYS, totalmente equipada - Vendo ou aceito sócio sem capital — Rua Alexandre Calaza n. 271-F — 38-6830.

OFICINA VOLKSWAGEN — [illegible] excelente localização [illegible] 7 carros. Tratar Dr. Marcelo — 2ª-feira à noite — Tel. ... 57-4999.

OFICINA mecânica — Vende-se. Bem montada com fôrça e vários [illegible] compressor, [illegible] — Rua Settembrini, 75 — Araújo. Av. Itaóca 1267.

OFICINA AUTO completamente equipada com boa freguesia no Centro — Vende-se — Tels. ... 22-2044 — Sr. Machado.

OFICINA Mecânica na Tijuca — Procura para arrendar ou alugar carta. Resposta 38-0148.

OFICINA MECÂNICA — [illegible]

OFICINA mecânica [illegible] Castro, 261 — Bonsucesso.

OFICINA Automóvel [illegible] vará, bom contrato, 10 carros, bem equipada, vendo com pequena entrada. Rua 24 de Maio n.º 3. Tratar com Sr. Mario pelos tels. 57-4902 e 57-1585.

OFICINA MECANICA — Loja — Vende-se, Av. Mem de Sá, p/ 15 carros, contrato nôvo 5 anos, aluguel NCr$ 250,00. Tratar c/ Célio ou Alfredo — 46-3127.

PASSA-SE c/ contrato novo, oficina mecânica c/ ferram. ou loja vazia. Liquida-se peças Volks, DKW, Gordini. — Ministro Viveiros de Castro, 43-B.

VOLKSWAGEN — Bom negócio — Vende-se oficina especializada em Volks, completamente equipada, tendo loja de peças e acessórios, boa clientela, prédio próprio, telefone e mais um terreno ao lado para expansão do negócio. Ver e tratar à Av. Brigadeiro Lima e Silva, 292 — Duque de Caxias. Tel.: 3010.

VENDE-SE uma oficina mecânica, elétrica e borracheiro e radio. Contrato nôvo de 5 anos. [illegible] Rua 19 de Fevereiro, 62, Botafogo.

ATA LTDA.

QUALIDADE TOTAL EM RETÍFICA DE MOTORES

R. S. JOÃO BATISTA, 112, Tel.: 26-7948

Guaval
Volks - DKW

NOVA DIREÇÃO

Oficina especializada. Peças. Colocamos acessórios. Rua Visc. de Itamarati, 43-A e B.

KARMANN-GHIA
0 KM — PÉROLA
KOMBI
0 KM
24 meses para pagar

bittig
Serviço Autorizado
Rua Clarimundo de Melo, 856
Tel. 29-8265

Mecânica
Leblon

SERVIÇOS ESPECIALIZADOS
VOLKS

Aqui V. S. terá um bom serviço.
Revisão para o mesmo dia.
Mecânica geral.
Pintura total e retoques.
Lanternagem — Eletricista
Serviço de tôrno.
Lubrificação especializada.

Venda de peças e acessórios no atacado e varejo.

Av. Bartolomeu Mitre, 620 — LEBLON — Tel. 47-3480. (P

RETÍFICA DE MOTORES

Com o mais moderno parque industrial incluindo a RETÍFICA DE "CAMS" (ressaltos de eixo de comando das válvulas) a MAGNAFLUX (pesquisa de fraturas em eixos) e a EQUILIBRADORA (contrabalanço estático e dinâmico de eixos e volantes) garante renovação perfeita do seu motor).

PERUSIN

"A melhor e mais bem aparelhada retífica do Brasil"

Rua Clarimundo de Melo, 267, GB — Tels. 49-8120, 29-7584 (P

Simca

Compre peças genuínas. Execute serviços em v. auto, na SIMCAUTO, Concessionária SIMCA. Juntos a melhor equipe e aparelhamentos, Av. Itaóca, 757, Bonsucesso. Tel. 30-5605.

MOTOS — LAMBRETAS

HARLEY DAVIDSON 48 — Perfeita — 750 CC — Marcha ré — NCr$ 750,00 — R. Gal. Almério Moura, 200. Tel. 28-1100 — Ver seg.-feira.

MOTOCICLETA — Vende-se Roial tôda retificada. Estrada Pau Ferro, 31-A, Jacarepaguá. Domingo das 13 às 20 horas.

MOTO MATCHLESS 500 cc 1 000 cruzeiros novos. Tratar Sr. Vivaldo Rua do Bispo 55 — Rio Comprido de tarde.

LAMBRETA LI 62 — Pintura e motor excelentes, NCr$ 400,00 — Rua Luis Beltrão n. 174 — Vila Valqueire.

TROCA-SE por lambreta ou motocicleta com 1 500 de volta ou por carro nacional, 1 casa alvenaria e telhado a 10 minutos de N. Iguaçu. Tratar Rua João Araújo, 130 fundos, entrar Av. Brasil, 7 020, Bonsucesso.

VENDE-SE uma lambreta LD 1957, luxo, tôda equipada, NCr$ 550,00 — Estrada Henrique de Melo n. 1 084 — Aos domingos.

VENDE-SE Lambreta 58, máquina 100%. NCr$ 450,00. Abdias — Rua Tácito Esmeriz, 191, Bento Ribeiro.

VENDE-SE uma Lambreta LD 1960. Tratar na Estr. do Outeiro n. 57-A — Com Sr. Domingos.

VENDO moto, 2 bicicletas 26-24. Pacheco Leão, 836 — Jul.

BICICLETAS — TRICICLOS

BICICLETAS — Vendo 3 aro 22, menina, 24, menino 28 homem, ótimo estado. Tel. 30-6618.

BICICLETA Aquila, aro 20. Vendem-se duas, novas. Tel.: 22-4066.

2 BICICLETAS CALOI equiro — NCr$ 95,00 cada e 1 americana para criança NCr$ 75,00 — Rua Eng. Alfredo Duarte, 440 — J. Botânico das 17 às 20 h.

VENDEM-SE 2 bicicletas p/ menino, aro 18; americana, nova, NCr$ 120,00 e usada NCr$ 50,00 — Siqueira Campos, 22 ap. 802 — Tel. 37-9989.

BARCOS E LANCHAS

BARCO DE PESCA TIPO TRAINEIRA, equipado com 2 redes de malhas para pesca camarão, motor Diesel 50 HP — Vende-se com 17 000 de entrada e o restante na base de 14000 mensais — Tratar 46-3543 a partir de 2ª-feira.

BARCO — Vendo motor Viscondino, centro, 35 HP e gerador Diesel 95 HP, 18 CVA, fôrça e luz, melhor oferta. Tratar à Rua Lima Sucupira, 40, IAPM Irajá.

BARCO DE PESCA — Vendo nôvo, equipado, motor GM 6/71 frigorífico, 18 ton., 21 beliches, 18 caiques, pronto para pesca. Entrada facilitada e financiado — Tratar tel. 25-7272 ap. 905.

BARCO Motor Buda Diesel 4 cilindros 45 HP, cabine [illegible] Aceito Volks ou [illegible] 65 adiante. Ver c/ Russo — Piscina do Urca.

BARCOS — Lanchas — Navios, etc., legalizações e licenças "Franklin" 49-6103 e 36-7240.

ESCALER com 5 m compr., motor de 12 HP, base 2 000. Ver e tratar no Iate Clube de Ramos, com Dr. Rogerio ou marinheiro [illegible] Lima. Tels.: 30-0010 ou 27-2052.

LANCHA Brasimar Sport 22 pés, motor International 1 ano de uso, fabricação 1966, facilita ou troca-se por automóvel. Ver Iate Clube Jardim Guanabara. Tratar Tel. 2227 e 2278 — N. Iguaçu — Ruth.

LANCHA [illegible]

LANCHA NOVA — Vende-se 20 pés, tipo Skiboat, com motor Chris-Craft 185 HP. Ver no Estaleiro da Mobla em Ramos ou 2ª-feira tel. 46-0996. Antero.

LANCHA — Marca V. 4,50m, [illegible] Johnson 40 H.P. Nova com carreta. Tel. 34-8778.

LANCHA [illegible]

LANCHA [illegible]

LANCHA 24 pés, Carbrasmar, 2 motores Penta, 2 beliches e 2 plar. W.C. Tel.. 6983, Niterói, c/ Sueli — 13 milhões à vista.

VENDE-SE [illegible]

VENDE-SE LANCHA — [illegible] Preço a combinar. Ver com Sr. [illegible]

VENDE-SE OU TROCA-SE por carro nacional uma lancha de 22 pés em ótimo estado com cabine e motor de centro — Tratar I. C. Itaruruçá — Sr. Ernane.

Consórcio de lanchas Carbrasmar

Grupos de 50 participantes, mensalidades de NCr$ 240,00. Rua Voluntários da Pátria, 144 — Botafogo.

Iate de luxo

Vende-se magnífico e espaçoso iate com as seguintes características:

- 2 grandes salões c/ instalações elétricas, bar, geladeira e convenientes
- 4 cabines [illegible] e 4 beliches [illegible] 2 banheiros [illegible] W.C. [illegible]
- [illegible] c/ fogão de 3 bocas e [illegible] geladeira
- 2 motores Diesel GM 6/71 c/ direção hidráulica [illegible]
- rádio-telefone e rádio "DIRECTION FINDER"
- 2 botes de [illegible]
- casco c/ 14,80m x 4,40m x 1,70m
- pintura e [illegible]
- e mais [illegible]

Estuda-se financiamento e troca por automóvel. — Demais informações c/ Sr. Fischer — Tel. 57-4216.

MOTORES E EQUIP. MARITIMO

ACRO MOTOR DIESEL 125 HP — 1 800 RPM — 6 cilindros. Vende-se em perfeito funcionamento [illegible] Rua Antônio [illegible] 47 — Tel. 34-7923.

MOTORES MARITIMOS [illegible] Preços baratos [illegible] Rua Frei Caneca, 130.

MOTOR JOHNSON, 18 HP [illegible] Dr. [illegible] Praia Freguesia, 832. Tel. [illegible]

MOTOR de popa Mercury, 10 cav., est. nôvo — Vende-se — R. Alcamim, 217. Tel. 30-4571.

MOTORES de popa Johnson Penta e Arquimedes. Venda, troca, facilita. Praça do Rendelito, 33 — Tel. 32-3110.

MOTOR MARITIMO DE CENTRO marca Universal de 10 HP [illegible] Vende — Telefone 32-0100 — Paulo.

MOTOR DE POPA JOHNSON [illegible] HP. NCr$ 500,00 à vista. Tratar [illegible] — Tel. [illegible] — Dr. Lorenzo.

MOTOR VISCONSIM de 6,9 HP [illegible] Tratar no Clube de [illegible] Guanabara, com João [illegible]

VENDO Johnson 20 HP [illegible] 1966. NCr$ 1 650,00 [illegible] 22-0758 — Sr. Celinat [illegible]

VENDE-SE motor Evinrude 40 HP, elétrico, com comando [illegible] Fone [illegible]

VENDO um motor de pôpa marca Arquimedes de 2½ HP, em perfeito estado — Rua do [illegible] 13, [illegible] das 8,00 às 17,00 [illegible] Sr. Pedro.

Motores de pôpa Johnson

Modelo 1967
de 9 1/2, 15 e 20 HP
Facilita-se o pagamento

ARAGUAIA
COMÉRCIO
E
IMPORTAÇÃO
Av. Presidente Antônio Carlos,
— 54 —
Grupos 403 404 — Tel. 22-0320

DIVERSOS

AVIÃO SKYLANE 1966 — 300 horas [illegible] Informações tel. [illegible]

KART — Vendo [illegible] em perfeitas condições [illegible] NCr$ 2 000,00 também Mo-100 [illegible] 600,00 — Telefone ... [illegible] — Celso.

MÁQUINAS E MATERIAIS

MAQ. INDUSTRIAIS

BRITADOR — Vende-se pequeno, [illegible] Rua Barão de Oliveira Castro n. 23 e 84 (Jardim Botânico). Tratar pelo telefone 31-0959 — NCr$ 3.000,00.

BETONEIRA de 250 litros, com motor elétrico, 7,5 HP e carregador, usada. Vende-se barato. [illegible] — 31-3247.

BORRACHEIRO — Vende equipamento completo, [illegible] vulcanizar [illegible] Tratar c/ Pedro eletricista. Rua Siqueira Campos, 267, loja 22 o dia todo.

MAQUINA Singer de fechar, 2 agulhas, troca-se por uma de [illegible] ou 2 Torpedo. R. Andorra, 53. P. Wilson.

MAQUINA solda elétrica p. trabalhos pesados e contínuos, dois anos de garantia 200, 300, 400 e 500 amp. fôrça e luz. A partir de 65.000. Rua Gervásio Ferreira 7, antiga Rua 16 — IAPC Irajá.

MOTOR Diesel, 65 HP, 1 500 rpm. 4 cil., marca Ruston, tipo industrial, totalmente retificado. Vendo. Carlos — 31-3260.

MAQUINA SINGER INDUSTRIAL — Para malharia e confecções. Temos pronta entrega de cozer, [illegible] pregar botões. Overlock, 5 fios e todos os tipos de máquinas industriais. Fazemos todos os tipos de aparelhos e reformas. Representantes exclusivos das máquinas de pregar casinhas, vira [illegible] cortar viés etc. Vendas à vista e à prazo. R. André Cavalcanti, 13 C. Tel. 52-3237.

MOENDA de cana manual, vendo-se, Rua General Caldwell, n. 217. 32-2156.

MAQUINAS DE SOLDA — Geradores — Consulte à "Denver" — Rua Almt. Baltazar, 194 — Tels.: 34-1531.

MAIMIN — Cortar tecido de faca 6" pol. c/ afiador automático. NCr$ 1 400 à vista. Rua Carvalho de Souza, 293. Madureira.

MODELADORA, cilindro, máquina de rôsca, divisora e amassadeira para padaria. A prazo diretamente da Fábrica Hamilton. Rua General Caldwell n.º 217.

MAQUINAS — Prensa de 30 tons. Harle, mesa fixa, com mot. pela melhor oferta. Relógio ponto, motores diversos, tico tico, etc. Ver Rua Cordovil, 244. P. Lucas. Facilita-se.

MAQUINA solda elétrica, não se engane, faça rigoroso exame intorno e teste. Temos a partir de NCr$ 65,00. 5 anos de garantia. Rua José de Queiros, 195 — Bento Ribeiro.

MAQUINA DE TRICOT — Vende-se Lanatix completa el uso. Rua Domingos Ferreira, 70 1501.

TIPOGRAFIA — Vendo para desocupar lugar. Impressora Victória dupla ofício com rolagem de Sorteste. Sr. Celio. Rua 7 de Setembro, 72, Centro — Duque de Caxias.

TIPOGRAFIA — Vende-se máquina impressora manual AA, perfeito estado de funcionamento. Longo financiamento. Av. Teixeira de Castro 290-A, tel.: 30-1825.

VENDE-SE — Grupo gerador 2 KWA, Motor a gasolina de 4 cilindros — Hulter. Rua Frei Caneca, 237. Tel. 32-1720.

VENDE-SE máquina de costura Singer Industrial, 31-15 um bolcão de alcochete. R. Tenente Costa, 135. Tels: 49-3194 — Méier.

VENDEM-SE — (Melhor oferta) — Forno Pensotti com 3 câmaras. Forno Pensotti com 2 câmaras. Batedeira para 80 litros. Masseira Pensotti para 7 sacos. Divisora. Modeladora. Cilindro. Ver e tratar à Rua [illegible], n.º 37.

Máquinas industriais

Vendem-se ou trocam-se por tornos: 1 freza n.º 1, 1 freza n.º 2, 1 serra mecânica, 1 brochadeira vertical. Tratar na R. Álvaro do Cabo, 231 [illegible] com Av. Itaóca, 239, Bonsucesso, tels. 30-9342.

Motor a gasolina

Comoro nôvo com 18 HP a 1 800 r.p.m. com embreagem — Favor telefonar para .... 52-9142.

MAQ. E EQUIPAM. DE ESCRITÓRIO

AH! — Isto V. nunca viu! — Uma simples portatil que escreve, como impressa. Princess a obra-prima alemã. Venha ou telefone, Ico Importação. Rua Rodrigo Silva, 42 — 52-0651.

AH! — ISTO V. nunca viu! — Uma simples portatil que escreve como impresso. Princess a obra-prima alemã. Venha ou telefone. Ico Importação. Rua Rodrigo Silva, 42 — 52-0651.

ALUGUEL E VENDA de maquinas de escrever e calcular, modernas novas e reconstruidas. Grande facilidade de pagamento — ICO Importação — R. Rodrigo Silva, 42 — 4.º — Tel. 52-0651.

ARQUIVO de aço Securit c/ 5 gav., 2 p/ [illegible] est. nôvo. Av. Erasmo Braga, 227 sala 1 013, parte [illegible]

ARQUIVOS AÇO usados, bom estado, 4 gavetas ofício. Vendem-se p/ desocupar lugar. Tel. 52-9707 — Sr. Henrique.

ARQUIVO — Compra-se um de 4 gavetas tamanho ofício em bom estado — Tel. 30-2181. — Sérgio — 2ª-feira pela manhã.

BUREAU KASTRUP — Fergo, Braford Futurista, c/ 4 e 7 gavetas, estantes, mesas p/ maquinas, cadeiras simples e giratórias. Tudo em timo estado — Praça da República n. 61.

COFRE — Residencial e comercial, arquivos, armários de aço, em todos os tipos. À vista e à prazo. Preço diretamente da fábrica. Beco do Tesouro, 14 — Telefone 43-7496.

DIVISUMA 24, estado de nova. Preço único NCr$ 2 2000,00 — Tel. 25-5947.

DEPOSITO de maquinas de escrever, somar, calcular e mimeógrafos, novas, usadas e reformadas, facilidades de pagamento e garantia absoluta. Rua Riachuelo 373, gr. 505 — Tel. 22-5665.

MAQUINA DE ESCREVER Remington, conservada, não tem defeito. NCr$ 100,00 — Rua Paula Brito, 691, c/ porteiro.

MAQUINAS escrever e calcular novas, 30% desconto, liquidação, ótimo para revender. Av. João Ribeiro, 91, sala 206 — Pilares.

MAQUINA de escrever e somar, 150,00, enceradeira, 38,00, geladeira c/ defeito e fogão, 90,00. Clarimundo de Melo, 604 — Piedade.

MAQUINAS: Registradoras, escrever, somar, de tôdas as marcas. Vendas e consertos, à vista e a prazo. Garantia técnica absoluta. Largo do Machado, 29 (cine Condor), sobreloja 224 — Tel. 25-5219 — Sr. Rubens.

MAQUINA escrever Everest semiportátil. Vendo 160 mil, quase nova. R. Barão de Iguatemi, 379 sob.

MAQUINA escrever Olivetti Remington, novas, e máq. somar manual e elétrica. Venda de mi [illegible] escritório. Tel.: 52-2325.

MAQUINA ESCREVER, particular vende, Royal, perfeito estado à vista, NCr$ 140,00 tel.: 58-9477.

MAQUINA Contabilidade Burroughs, 623, vende-se, telefone: 42-2540.

MOVEIS DE AÇO p/ escritório — arquivos ofício c/ 4 gavetas — mesas c/ 4 e 7 gavetas, armários p/ roupa, armários e ecritório. Fichários Nardes etc. Todo em estado de novo — Praça da República n. 61.

MAQUINAS de calcular elétrica [illegible] — Tel. 27-5065.

MAQUINAS DE ESCREVER — [illegible] a partir de 80,00 [illegible]

MAQUINA DE CALCULAR [illegible] Ver e tratar [illegible] Rua Honório de Melo, 292 [illegible] Tel. 57-9645.

MAQUINA Olivetti Elettrosumma 22 [illegible] Av. Democráticos n. 690 [illegible]

MAQUINA DE ESCREVER [illegible] Vende-se [illegible]

MOVEIS ESCRITORIO — [illegible] Rua Senhor dos Passos 776 [illegible]

MAQUINAS DE CONTABILIDADE — Audit Olivetti, National 31 e 3 000, Burroughs, Ruf Saldo Duplex e Remington 283. Um ano de garantia. Tel. 23-2293. Também financiamos e compramos.

MIMEOGRAFOS — Novos e [illegible] Rua do Lavradio 130, s. 402 e 411 — Tel. 42-7150.

MAQUINAS DE ESCREVER — Vendem-se novas e usadas e prazo, [illegible] Burroughs e Remington e 5 prestações — Rua [illegible] Passos, 86.

MAQUINA DE [illegible] ROYAL BABY portatil [illegible] NCr$ 160,00 — 48-2567.

MAQUINA [illegible] Olivetti [illegible]

MAQUINA de escrever Remington moderna [illegible]

MAQUINA ESCREVER [illegible] Speed. NCr$ [illegible] Tel. 37-0[illegible]

MAQUINA DE CALCULAR Monroe, elétrica, excelente estado [illegible] 4 operações [illegible] Tel. 37-6022.

MAQUINA de dobrar elétrica de Pitney-Bowes — Vende barato — Rua Gutemberg, 261.

MAQUINA Offset, Rotaprint, ple. Vendo barato. Rua Gutemberg, 261.

MESA DE ESCRITORIO de aço, c/ tampo d' eucatex, 3 gavetas, quase nova, e uma de madeira e cadeira e poltronas de couro legítimo. Vende-se barato. Tel. — 37-0716.

PRENSA de [illegible] Rua Gutemberg, 261.

VENDEM-SE p/ escritório — Vende-se conjunto de móveis de aço Fiel, máquinas de escrever, calcular, cofres, etc. Também [illegible] loja no Centro de Bonsucesso. Serve para qualquer ramo, principalmente para transportes rodoviários. Rua Bonsucesso, 200-A.

REGISTRADORAS [illegible] Vende-se duas novas, [illegible] Tel. 37-[illegible]

VENDEMOS alguns móveis de escritório. Tratar tels. 42-9125 — Carvalho.

VENDEM-SE 2 mesas de escritório — 48-6306.

VENDE-SE um cofre Fichet, 160 x 76 x 62 — Estado novo. Beco do Tesouro, 14 — Tel. 43-7196.

VENDO três mesas para escritório pela melhor oferta. São [illegible] Largo da Carioca, 5 [illegible]

VENDO máquina [illegible] Base NCr$ 270. R. José [illegible] n.º 339. [illegible]

VENDE-SE uma máquina de escrever [illegible] Remington [illegible] Tel. 40-3100.

VENDEM-SE máquinas de escrever e somar a partir de NCr$ 150,00 — Rua [illegible] 1.º, s 101 — José Carvalho.

VENDE-SE diversas máquinas de escrever, somar e calcular, ótimos preços — Rua [illegible] sala 301 — Neri.

VENDO para desocupar lugar máquina de escrever — Ver a partir de NCr$ 60,00 — Tratar Rua Ana Neri, 1998 — Riachuelo.

VENDEM-SE móveis de escritório, cofre, mimeógrafo, máquinas de somar e calcular e conjunto estofado em couro. Tudo em perfeito estado. Rua São Francisco Xavier, 8-A, [illegible]

VENDO máquina de escrever elétrica, americana, Smith Corona, [illegible] Tratar tel. 22-5276 e 47-7505, ótimo preço.

VENDEM-SE 3 máquinas Olivetti Lexicon 80 e 4 Remington Standard, em ótimo estado, juntas ou separadas. Tels. 47-3569, melhor oferta.

VENDE-SE uma máquina de escrever R.C. Allen. Rua do Resende, 21, ap. 601.

VENDE-SE móveis de escritório, escrivaninhas, estantes, cadeiras, mesinhas para máquinas, armários dois arquivos, tendo um estofado, divisões de madeira e vidro e prateleiras, tudo pela melhor oferta. Ver e tratar na Rua do Carmo n.º 60, 5.º andar, das 11 às 18 horas.

VENDEM-SE móveis de escritório usados. Ver e tratar de 2.ª a 6.ª-feira, das 9 às 16 h. Av. Rio Branco, 99, 10.º andar.

VENDE-SE máquina elétrica, portátil, Smith Corona, na embalagem, segunda-feira, Rua General Bruce, 799, Sr. Manuel.

VENDE-SE três cofres e dois arquivos usados. Tratar à Rua Buenos Aires, 269.

MAT. DE CONSTRUÇÃO

AREIA LAVADA m3 9,00 terra emboço m3 9,00, tijolos furado 20x20 mil 65,00 pedra, 1-2 16,00 — Posto obra — Fone: 29-7993.

AREIA — TIJOLOS — Tels. 28-4940 e 34-2465 — Pedra, Saibro e Telhas. (B

BANHEIROS MODERNOS — Executamos serviços completos em banheiros, reforma de instalações de gás e hidraulica, azulejos pintados ou em cor pisos — louças, metais, boxes etc. — Reformados, para o Sr. Francisco. — 45-3537.

CONEXÕES de ferro galvanizado — Vendemos com 40% desconto e ainda desconto especial para grandes quantidades. Ferrobrás — R. da Conceição, 107, fone ... 43-8377.

CIMENTO ITAU — Colocado na obra na zona da Leopoldina, NCr$ 5,00. Tel. 30-7639 e .... 30-1791.

CIMENTO MAUÁ 4,85. Retirado fábrica, entrega mais carreto, tijolos barbaro desconto até 30%. — Tel. 54-4716.

COMPENSADOS — Formiplac, algumas côres — Chapa NCr$ 45,00 — Lambris de louro e biscuiba — M2 NCr$ 6,00. MAP — Rua Estácio de Sá, 114 — Tel. 32-5160.

CAIXAS descarga de embutir, as mais modernas, Sanit. de embutir NCr$ 26,00, idem de pendurar NCr$ 20,00 — Ferrobrás — Rua Conceição, 107. Tel. 43-8377.

DEMOLIÇÃO — Vende-se porta de ferro, basculantes, etc. — Rua Darke de Matos, 107, Higienópolis.

DEMOLIÇÃO — Vende-se na Rua São Januário, 604, constando de prédio antigo, com telhas francesas, azulejos ingleses. Ver no local. Tratar Avenida Rio Branco, 156, sala 1.524 — Tel. 52-5811.

DEMOLIÇÃO — Vendo tijolos, telhas, vergalhões, portas, janelas, madeiras em geral, tacos, mármore etc. S. Clemente, 165.

DEMOLIÇÃO — Vendo telhas (canal S. Caetano), portas, janelas (guilhotinas c/ grades), tacos, basculantes, madeiras, [illegible] Barão do Bom [illegible] Frente. [illegible]

DEMOLIÇÃO — Vende-se janelas de correr de vidro, portas de entrada de [illegible] telhas, ferro e madeira, [illegible] tijolos maciços, [illegible] grandes [illegible] Barão de Tôrre [illegible]

ESTRUTURA METALICA DE [illegible] Tel. 54-3234 e 48-9323 [illegible] Tel. 2512 — Carlos.

DEMOLIÇÃO — Vendemos portas, [illegible] e 5 mil m2, [illegible] Tel. [illegible]

VASO DE ARGILA — [illegible]

TELHAS — [illegible] Tel. 22-6712.

MATERIAIS — [illegible]

MADEIRAS [illegible]

MATERIAL DE CONSTRUÇÃO — [illegible]

MATERIAIS USADOS — [illegible]

PISOS — 17 x 27 [illegible]

PORTAS de jequitibá para construção de 0,60 — 0,70 e 0,80 x 2,10 — M2 NCr$ 7,00; aduela de 13 x 3 x 2,15 — Metro NCr$ 1,30, marco de 4,5 x 3,5 x 2,15 — Metro NCr$ 0,80 alizar de 5x2 e 2,20 — Metro NCr$ 0,40, forro de peroba rosa — M2 NCr$ 4,00. Soalho de peroba rosa — M2 NCr$ 6,00; MAP — Rua Estácio de Sá, 114. Tel. 32-5160.

PORTAS para armario de cedro de 25 M/M de 0,50 — 0,55 e 0,60 x 2,10 M2. NCr$ 12,00 MAP — Rua Estácio de Sá, 114. Tel. ... 32-5160.

PORTA DE FERRO BATIDO, vende, [illegible] Tel. 56-4901, [illegible]

PEDRAS COLORIDAS p/ [illegible] revestimentos, [illegible] Rua São Clemente 164. Tel. 46-7651.

TACOS — Peroba do campo 1.ª extra, 7x21; entrega imediata — NCr$ 10,50 M2 — MAP — Rua Estácio de Sá, 114. Tel. 32-5160.

TIJOLOS [illegible]

TACOS [illegible]

TIJOLOS furados [illegible] Rua [illegible] 141, Penha. Tel. 30-5[illegible]

TIJOLO de 1a. — NCr$ 74,00, telha de 1a. NCr$ 150,00. Somente caminhão completo — Sr. Lúcio — Avenida dos Italianos n. 1 334 — COELHO NETO.

TIJOLOS e [illegible] Vendemos [illegible] Tel. 30-2951.

TIJOLOS 10-20-20 e 10-20-30 [illegible] Vila Formosa — Tel. 30-9895.

TIJOLOS FURADOS — 10 x 20 x 20. Direto da Olaria de Três Rios — Pôsto nas obras — Rio — milheiro NCr$ 75,00 — Tel. 38-4973.

TIJOLOS [illegible] 10-20-20 [illegible] Guanabara [illegible] NCr$ 73,00 [illegible] NCr$ 50,00 [illegible] Tel. 26-3775.

TIJOLOS FURADOS — Direto da [illegible] Tel. [illegible]

TELHAS onduladas Eternit, NCr$ 2,98 cada. Todos os art. Eternit, e grandes descontos — 37-3258 e 90-2168 — Diàriamente.

TELHAS COLONIAIS — Vendem-se, autênticas. Rua Com. Leonardo, 9 — Tel. 32-7773.

VERGALHÕES — Vende-se (com defeito), de diversas bitolas. R. Procurador, n.º 256 — Bonsucesso.

VENDEM-SE botoneiras, guinchos, serras e vibradores usados. — Tratar 22-2858, c/ Sr. Leonardo

VENDE-SE, pela melhor oferta, 1 balança Howe, 1 balança pequena, 1 máquina de pregar caixinho, 1 máquina registradora National, 1 bebedouro G.E. e 1 móvel para vitrais, muito bonito. Ver na Rua Dona Delfina, 116, Tijuca.

VENDE-SE 4 rompedores pesados para asfalto, concreto. Desvios, trilhos decauville. Talha para 3 000 kg. Caçamba de aço para instalação telefônica. Drifter para perfuração horizontal. Marteletes Atlas e peças diversas. Tratar pelo telefone 22-6207.

VENDEM-SE dois basculhantes de aluminio, medindo o primeiro 5 m e o segundo 4,30 m. Tratar c/ Sr. PALMEIRA na garagem à Rua Teofilo Otôni, 15 — 23-8548 Segunda-feira a partir das 8,30 horas.

VASOS SANITARIOS e bidês de 1.º — NCr$ 17,00, lavatorios NCr$ 8,00, saboneteiras, porta-papeis etc., tudo por preço de fábrica. Ferrobrás — R. Conceição, 107 — Tel. 43-8377.

VENDE-SE cofre Fichet legítimo no estado de novo, com chave principal e de controle para casa comercial, escritório, etc. cubagem 65 alt. x fundos 50 x larg. 60. Rua do Rosário 146 loja com Sr. Monteiro.

Azulejos "Incepa"

Tôdas as côres, os melhores preços da praça. José A. Castro — Rua Vergueiro, 878 — Telefone 31-5131 — São Paulo. (P

Azulejo Klabin

DIRETO DA FÁBRICA

De côr m2 5,88
37-3258 — Diàriamente.

Cimento Mauá 4,80

Azulejo Klabin .... 5,90 e todos os materiais para construção. Tels. 30-1104 e 30-6212.

Compra-se

MAQUINA DE FAZER TIJOLOS FURADOS

Mesmo antiga, que esteja perfeita. Tratar com o Sr. Fernando. Rua José Marcelino de Vasconcelos, 316, Parque Nova Anchieta. Condução Anchieta—Castelo 384. Tratar hoje.

Casas de madeira

Pré-fabricadas, assoalho de [illegible] e forro [illegible] Rua [illegible] 536 — Parada de Lucas.

Helfont PRODUTOS ELÉTRICOS S.A.

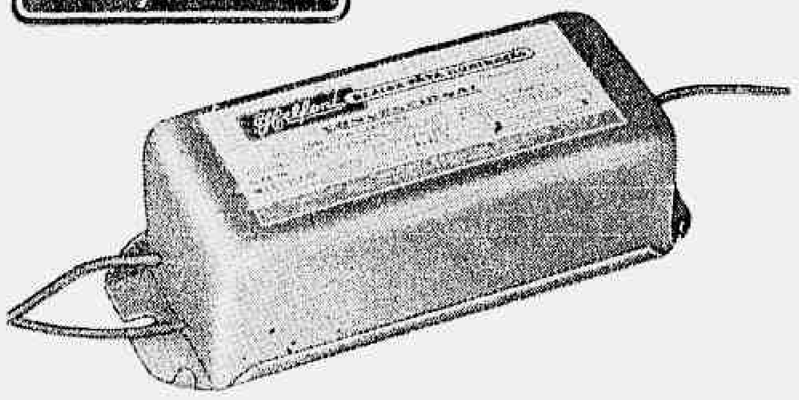

Linha completa de Reatores Convencional — partida rápida. Duplo alto fator de potência. Fabricamos Transformadores para Iluminação a vapor de Mercúrio.

Representante: A. Coelho Cavalcanti. R. Dos Mercês, 40 — S. 204. Tel.: 22-6882 — Rio de Janeiro — G.B.

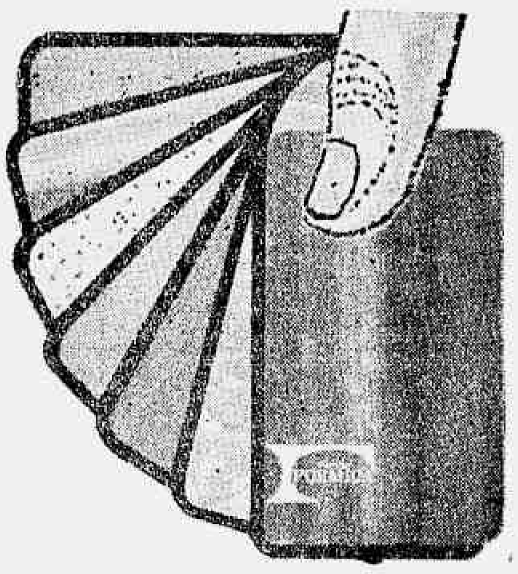

REVENDEDORES:

CEZAR M. PINTO & CIA. LTDA.
RUA MONSENHOR MANUEL GOMES, 113
TEL. 34-6094

COMERCIO E INDUSTRIA PEDRO SALLES LTDA.

RUA SIQUEIRA CAMPOS, 117-C
TEL. 37-1426

VVA. ERNESTO ESSENFELDER & CIA. LTDA.
RUA HEITOR CARRILHO, 23
TEL. 42-9146

IRMÃOS DOCTORS LTDA.
PRAÇA SARGENTO EUDOXIO PASSOS, 9
TEL. 49-6122

TODO O MUNDO PREFERE O LAMINADO DECORATIVO

MARCA FORMICA®

Por quê?
Pela qualidade, pela beleza, pela durabilidade. Fabricado em vários continentes, o laminado decorativo marca FORMICA* é preferido mundialmente no revestimento de móveis, paredes, banheiros, cozinhas, hall, portas etc.. Por isso, ao adquirir laminados decorativos, exija a etiquêta FORMICA* — sua melhor garantia de qualidade.

Produto da CYANAMID QUIMICA DO BRASIL LTDA.
"Divisão FORMICA"
Cx. Postal, 1.039 — Rio de Janeiro — Guanabara

*Marca Registrada.

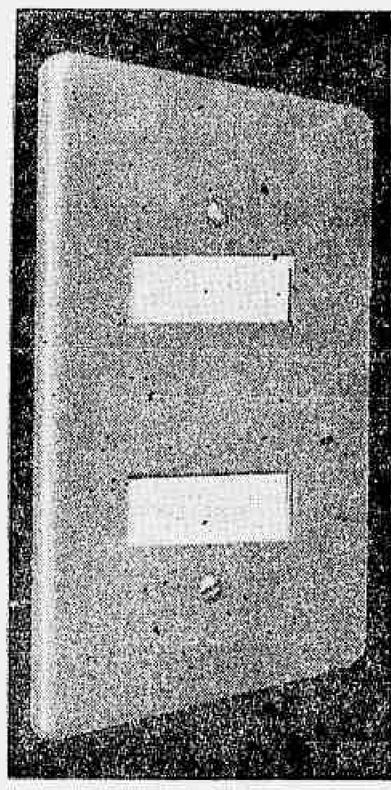

INTERRUPTORES
RANZI

- ● Com Contato de Prata
- ● Espelhos nas côres Prata — Ouro — Azul — Verde — Branco
- ● Tamanhos 4x2 — 4x4 — 4x6

Representante e Distribuidor:

MADECO — Com. Representações Ltda.
Av. Franklin Roosevelt, 23 — Tel. 52-6657
Lavanil Com. Rep. Ltda.
Av. Graça Aranha, 333 — Tel. 22-7172
REPREL — Rep. Ltda.
R. Senador Dantas, 117 — Tel. 32-8414

Revendedores:

MESBLA S. A.
Rua do Passeio n.º 42-56 — Tel. 22-7730
NORTINTAS MATERIAIS LTDA.
Rua Siqueira Campos n.º 72-A — Tel. 37-4240
REPRESENTAÇÕES SOBRASIL S. A.
Praça da República n.º 17 — Tel. 22-4030

---

para um bom acabamento

REBOTEX

para áreas, empenas e fachadas secundárias

QUARTZOLIT S.A.
INDÚSTRIA E COMÉRCIO
Edif. Avenida Central - Av. Rio Branco, 156 conj. 1134/38 - tels: 32-5192, 32-5193, 32-5194 - telegr. "Revestimentos" - C. postal, 378 zc-00-RIO

Tradição de 30 Anos

Elimine a armação de ferro com

Laje pré-moldada

minimax

mínimo preço - máxima qualidade
Leve-Econômica-Isolante
Versátil-Fácil de aplicar

Fabricada pela:
Stalton S/a Av. Rio Branco, 156 Gr. 1136 - Tel. 42-8448

Aparelho para lavatórios
ALBION
Linha ITALIANA

LINHA ITALIANA — Peças de muita beleza. Modêlos requintados. Excelente acabamento em cromado de brilho inalterável.

REPRESENTANTE — GUANABARA — ESTADO DO RIO.

Hercio Auler — Rua Rodrigo Silva, 34 - 2.º — Sala 304 — Tel.: 52-7568

REVENDEDORES:

- **Casa Homero de Ferragens Ltda.** — Rua Senhor dos Passos, 95/97 — Tel.: 43-4463.
- **Corrêa Leite & Cia.** — Estrada de Jacarepaguá, 7 680-A.
- **Material de Construção Neves Ltda.** — Estrada do Camorim, 3 501 — Tel.: 94-1013 — 94-0956.

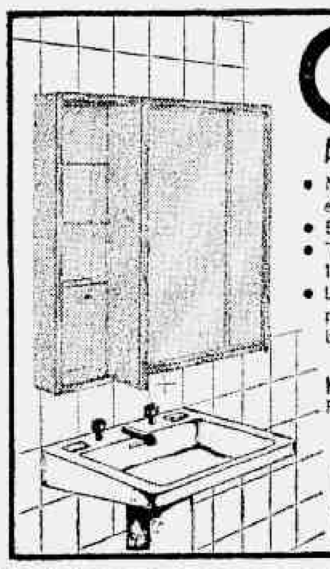

CRIS - METAL

ARMÁRIOS DE LUXO PARA BANHEIROS

- MOLDURAS em alumínio anodizado em perfis especialmente projetados
- ESPELHO de cristal de 7m/m.
- Três amplos ARMÁRIOS, sendo 2 laterais e 1 central com prateleiras de vidro.
- Luxuoso ACABAMENTO com gabinetes em plástico polistireno alto impacto, o mesmo acabamento das geladeiras modernas

Representante: Est. Rio - Guanabara
Heitor Auler Comércio, Representações Ltda.
Rua Frei Caneca, 81 - sala 104 - Tel. 52-1156

REVENDEDORES:

MARCOVAN Fer. Com. Ind. Ltda.
Rua São José, 78 — Tel. 52-6175
SILVA, COSTA & CIA. LTDA.
Rua Frei Caneca, 52 — Tel. 32-5424

Caixas d'água

VENDAS A PRAZO

Muros, calçadas, postes, tubos, blocos, marmorite etc.
A. C. M. ARTEFATOS DE CIMENTO
Tel.: 48-4807 e 28-2591 (P

ECONOMIZANDO ... GANHE

50% de arg. assentamento
50% de arg. revestimento
40% na mão de obra
30% no pêso da alvenaria...

com blocos de concreto VIBRO BETON

MEDIDAS	Kg/m2	NCR$
6x20x40	87,50	0,21
10x20x40	112,50	0,26
14x20x40	160,00	0,34

(FABRICADOS NA OBRA)

SENGE - Serviços de Engenharia
Av. Churchill, 109 s/ 502 - Tel 22-5632 GB
Fábrica na Guanabara e no Estado do Rio

MATERIAIS PARA CONSTRUÇÕES

EM 4, 7 E 11 MESES OU À VISTA COM DESCONTO DE 10%

Azulejos KLABIN de 1.ª	8,00	Aduelas de canela 1.ª	1,55
Aquecedores automáticos	288,00	Alizares de canela de 1.ª	0,45
Bidets louça de 1.ª	20,00	Assoalho de peroba 1.ª	6,75
Caixa de descarga	13,30	Caibros peroba do campo	1,00
Chuveiro LORENZETTI	27,10	Fôrro de peroba 1.ª	5,50
Conj. CELITE, 13 peças 1.ª	124,50	Fôrro de pinho 1.ª	3,10
Conj. côr PAPOULA, 13 peças	197,00	Janela de cedro	18,00
Conj. BICOLOR 13 peças 1.ª	220,65	Marcos de canela 1.ª	0,95
Fogão a gás	110,00	Porta de entrada c/visor	28,00
Lavatórios louça de 1.ª	7,70	Porta de cedro p/cozinha	24,05
Pia para cozinha	10,60	Porta interna c/almofadas	14,20
Vaso sanitário CELITE, de 1.ª	31,55	Rodapés de canela 1.ª	0,50
Válvula de descarga PRIMOR	34,55	Tacos peroba do campo	8,50

Basculantes, Caixas d'água, Chapas onduladas, Exaustores, Ferro, Ladrilhos, Manilhas, Metais, Telhas, Tintas, Tubos e TUDO MAIS PARA CONSTRUÇÕES

SABE Ltda. — TELS. 29-5097 E 49-1710
Rua Adolfo Bergamini, 111-113 — Engenho de Dentro
Aberto até 19 horas. Aos Sábados sòmente até 12 horas

VENDEMOS PELO MENOR PREÇO DA GB

(FORMIPLAC — FÓRMICA — COMPENSADOS
DURATEX — PORTAS — DURAPLAC

	NCr$		NCr$
Chapa de Formica	46,00	Chapa de Pinho — 3mm	1,84
Chapa de Formiplac	57,00	Chapa Duratex — 2,5mm — 122x2,75	4,50
Chapa de Cedro — 6mm — 220x160	9,50	Chapa Duratex — 3,2mm — 122x2,75	4,70
Chapa de Cedro — 15mm — 220x160	17,60	Chapa Duratex — 4,8mm — 122x2,75	6,50
Chapa de Cedro — 20mm — 220x160	23,20	Chapa Duratex — 6,4mm — 122x2,75	9,25
Chapa de Jequitibá — 4mm — 220x160	5,98	Chapa de Duraplac — 1,22x2,75	30,00
Chapa de Jequitibá — 6mm — 220x160	8,64	Porta de Jequitibá — 35mm	9,45
Chapa de Jequitibá — 20mm — 220x160	20,34	Porta de Cedro — 30mm	11,77
Cola Formicola — 1/4	3,60	Porta de Cedro — 35mm	12,60
Cola Formicola — galão	12,00		

POSSUIMOS TÔDAS AS OUTRAS ESPESSURAS E VENDEMOS TAMBEM A CREDITO

FORNECEDORA DE COMPENSADOS SUPREMO, LTDA.

Av. Henrique Valadares, 148-B — Tel.: 42-7434

Mármores barato

Piso de mármore, de primeira qualidade, de NCr$ .. 80,00 o m2, por NCr$ 40,00 o m2 e rodapé até 0,10 de altura a NCr$ 4,00 metro linear. Marmoraria Miguel e Muniz Ltda., Av. Suburbana, 9999 — Cascadura — Tel.: .. 29-9311.

Piso de luxo

Esmaltado m2	19,80
Cerâm. Mogi-Guaçu m2	3,98
Taco Peroba Campo m2	5,90
Taco Marfim 1.ª m2	7,20
Taco Peroba Rosa 1.ª	4,20
Caco ceram. S. Cat. prêto pérola	3,38

37-3258, 90-2168. Diàriamente.

PORTAS PARA BOX

Rua Raul Pompéia n.º 6-8 — Telefone: 47-1733

umibox®

COLOCAMOS LAMBRIS DURAPLAC E DURAPISO

atendemos pequenos serviços

DURASERV

ORGANIZAÇÃO NACIONAL DE VENDAS LTDA.
Rua Riachuelo, 217 - Fone: 32-0690
RIO DE JANEIRO - GB

Materiais de construção

AZULEJO BRANCO KLABIN	NCr$	5,60
AZULEJO CÔR KLABIN	NCr$	5,95
CIMENTO	NCr$	4,95
Areia Lavada	NCr$	11,00
Terra Preta	NCr$	11,00
Saibro	NCr$	9,50

Cerâmicas, Tintas, Madeiras etc. Pôsto na obra. Atacado e a Varejo onde o seu DINHEIRO É MAIS RENDOSO só em

RASCÃO E CARDOSO LTDA

Rua Conde de Bonfim n.º 96
Tel.: 48-5983 (P

Materiais para construção!!!

O NOSSO BAZAR
VENDE MAIS BARATO

Conjunto Sanitário Luxo	75,00
Conjunto Sanitário em lindas côres	110,00
Piso vitrificado	23,00
Cerâmica vermelha	4,70
Azulejo Klabin	6,00
Cimento Mauá — saco	5,10

Metais em diversos tipos, conexões, chumbo, tubos galvanizados, plástico, cimento amianto bo, tubos galvanizados, plástico, cimento amianto e de ferro, chapas de eucatex, formiplac, pedra, e de ferro, chapas de eucatexi formiplac, pedra, areia, tijolo, ferro, madeiras, tintas, caixa d'água, TUDO PELO MENOR PREÇO.

Comprar em O NOSSO BAZAR
É ECONOMIZAR

RUA BARÃO DE MESQUITA, 608 — Telefones: 38-3198 e 58-2497. Quase esquina com Rua Uruguai. Entregas rápidas. (P

---

vulcapiso

COLOCAMOS EM 24 HORAS
ORÇAMENTOS SEM COMPROMISSO
CASA BANDEIRA DOS PLÁSTICOS
Tels: 48-0832 e 28-4707

Demolição espetacular

Vendem-se belíssimos pisos e escadas de mármore, gradil de ferro c/ 12 mts., ótimas portas e janelas, tacos de 1.ª, madeiramentos, telhas coloniais S. Caetano e francesas. Ver e tratar nos dias úteis p/ manhã, à Rua Igarapava, 84 e Av. Vieira Souto, 22.

Construção

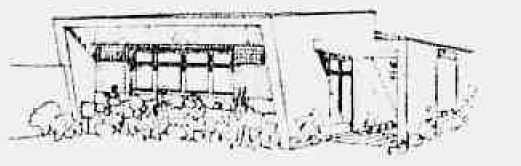

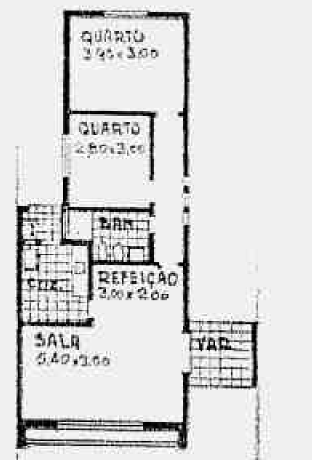

A moradia quando de sua construção, sofre várias influências, tais como: posição do sol nascente, ventos predominantes, vista panorâmica, etc., entretanto, o principal fator para a valorização do capital empregado é sem dúvida o projeto estudado e executado por um ARQUITETO. Êle trará harmonia nas linhas, proporção e funcionabilidade das peças. Além disto aplicará novos materiais para aquêles que desejem gozar a sua residência ainda êste verão seja ela de campo ou de cidade. A aplicação de materiais como Blomaco, Eucatex, Paviflex, Reviflex, Eternit etc., além de trazerem economia na construção não deixam de ter uma alta durabilidade.

Para aquêles que já desejam comprar o seu imóvel pronto, aconselhamos que também sejam vistos os fatôres que trazem valorização do capital aplicado. Uma casa ou apartamento bem construído e dividido trará uma valorização ao capital aplicado em sua compra.

Para êstes hoje em dia, encontramos firmas especializadas em venda e tratamento de papéis para financiamentos em órgãos especializados para tal fim, como: COPEG, BNH, Caixa Econômica etc., onde com facilidade você poderá obter sua futura casa ou apartamento.

Nosso modêlo de hoje (ref. 043) é para um terreno mínimo de 8 metros de frente por 20 metros de fundos.

Sua área de 75 metros quadrados de construção está assim dividida: varanda, **living**, sala de refeições, dois quartos, banheiro, cozinha e área de serviço com tanque.

Seu telhado é feito em duas águas, sendo que as telhas são de cimento-amianto.

Living conjugado com o recanto de refeições, sem dúvida vem facilitar a arrumação dos móveis para seus proprietários.

O piso das salas será em paviflex enquanto que o teto acompanhando o caimento do telhado em eucatex forrocolor ou forrocolor colonial.

Cozinha ampla onde temos espaço para uma mesa para o café da manhã, e a geladeira.

No corredor encontramos uma janela para iluminação e ventilação do mesmo.

Caso o leitor se interesse por maiores informações a respeito de informes desta coluna ou pela aquisição das plantas de construção dêste modêlo constando de — perspectiva colorida, planta baixa, cortes, fachada, esquema elétrico, esquema hidráulico, esquadrias, telhado e a relação do material básico gasto em sua construção, dirija-se à F. L. Lemos & Cia. Ltda., na Avenida Presidente Vargas n.º 542, sala 1 911 — telefone 23-4901 — GB.

BOLSA DE MATERIAIS

Relação de preços de materiais de construção na praça da Guanabara (dados fornecidos pelo **Boletim de Custos**):

	NCr$
Cimento	6,20
Areia	12,00
Saibro	8,00
Pedra de mão	12,00
Pedra britada	15,50
Cerâmica hexagonal	6,40
Cerâmica retangular	6,60
Azulejo 15 x 15 côr branca	4,12
Tintas de emulsão plástica	16,00
Tinta a óleo	17,00
Dutos elétricos rígidos	3,68
Caixa de água 1 000 L	112,07
Caixa de descarga de embutir	35,00
Coifa para fogão	20,57
Tomadas de embutir	0,49
Interruptor de embutir	0,67
Fio plástico 8	35,00
Fio plástico 14	23,20
Portas lisas de cedro p/ m2	15,60
Janelas de correr de cedro 150 x 250	85,00
Basculantes de ferro	39,00
Vaso sanitário côr branca	18,60
Lavatório 2 furos de côr	22,25
Tacos de peroba de primeira	12,00
Rodapé de peroba	0,54
Fogão 4 bôcas a gás	141,80
Tanque pré-fabricado	13,90
Vidro liso 3 mm	16,80
Chuveiro completo	36,10
Ferro CA 24 3/16"	0,55
Ferro CA 24 1/2"	0,44
Arame 18	0,69
Tijolo maciço	0,06
Tábuas 1" x 12", 3m	0,76
Telha Marselha	0,32
Perna 3" x 3" pinho de terceira	0,55
Lajota 10 x [illegible] x 20	0,11
Manilhas de barro 3"	1,16
Armário de aço de embutir	25,20

Tempo: bom. Temp.: em elev. Ventos: var., fracos a mod. Visib.: mod. Máx.: 32.7 (Eng. de Dentro) Mín.: 19.2 (Alto da Boa Vista) (Mais detalhes na página 38)

JORNAL DO BRASIL

Rio de Janeiro — Domingo, 15, e segunda-feira, 16 de outubro de 1967

Ano LXXVII — N.º 166

CORTESIA

O JORNAL DO BRASIL de hoje circula com 116 páginas, em 5 cadernos, Caderno Especial, Revista de Domingo e Caderno B.

S. A. JORNAL DO BRASIL — Av. Rio Branco, 110/112 — End. Tel. JORBRASIL — GB. — Tel. Rêde Interna: 22-1818 — Sucursais: S. Paulo — Av. São Luís, 170, loja 7. Tel. 32-8702. Brasília — Setor Comercial Sul — S.C.S. — Quadra 1 — Bloco 1. Ed. Central. 6.º and., gr. 602/7. Tel. 2-8866. B. Horizonte — Av. Afonso Pena, 1 500, 9.º and. Tel. 2-5848. Niterói — Av. Amaral Peixoto, 116, grupos 703/704. Tels. 5509 e .. 21730. Pôrto Alegre — Av. Borges de Medeiros, 915, 4.º and., Tel. 4-7566. Recife — Rua União. Ed. Sumaré, s/ 1 003. Tel. 2-5793. B. Aires — Florida, 142, lojas 10 e 14. Tel. 40-3655. Correspondentes: Manaus, Belém, S. Luís, Teresina, Fortaleza, Natal, João Pessoa, Maceió, Aracaju, Salvador, Vitória, Curitiba, Goiânia, Montevidéu, Washington, Nova Iorque, Paris, Londres. PREÇOS: VENDA AVULSA. GB e E. do Rio: Dias úteis, NCr$ 0,20 — Domingos, NCr$ 0,30; SP, DF e BH: Dias úteis, NCr$ 0,30 — Domingos, NCr$ 0,40; Estados do Sul: Dias úteis, NCr$ 0,30 — Domingos, NCr$ 0,50; Nordeste (até PB): Dias úteis, NCr$ 0,30 — Domingos, NCr$ 0,50; Norte (RN até AM): Dias úteis, NCr$ 0,50 — Domingos, NCr$ 0,80; Oeste (GO, MT): Dias úteis, NCr$ 0,30 — Domingos, NCr$ 0,50; SERVIÇO POSTAL (BRASIL): Ano, NCr$ 45,00; Semestre, NCr$ 23,00; Trimestre, NCr$ 12,00 — ENTREGA DOMICILIAR: Guanabara, Trimestre, NCr$ 18,00; Semestre, NCr$ 36,00 — Exterior (V. AÉREA) — EUA: Mensal, US$ 10; Trimestre: US$ 30; Argentina PA$ 60 e PA$ 100; Uruguai $8, dias úteis e $15 domingos.

Hoje no JB

Noticiário

POLÍTICO Páginas 3 e 4
NACIONAL Páginas 18, 21, 26, 27, 28, 30 e 31
CIDADE Páginas 5, 14, 17, 19, 20, 22, 24 e 25
ECONÔMICO Páginas 32, 33, 34 e 35
INTERNACIONAL Páginas 2, 8, 9, 12, 13 e 16
ESPORTE Páginas 37, 38, 39 e 40
AGENDA E AVISOS RELIGIOSOS Página 36

Caderno B

Maria Betania Página 1
Humor Teatro Página 2
Lea Maria Página 3
Espetáculos Páginas 4, 6 e 7
Semana Musical Página 5
Filmes que estréiam Página 8
Artes plásticas Página 10

Caderno Especial

"Che" Guevara Página 1
A ordem do "Che" Página 2
Guerrilhas Página 3
Vietname Página 4
Onganía Página 5
"Frente ampla" Página 6

Revista de Domingo

Mulher é sempre notícia Página 2
Saídas de praia Página 3
Moldes Gil Brandão Páginas 4 e 5
Ruaugusta Página 6
Pediatria Página 7

ACHADOS E PERDIDOS

DOCUMENTOS PERDIDOS — Título de Eleitor, Carteiras de Identidade e Motorista de Heraldo Ribeiro de Carvalho; Documentos do carro Volks 65, azul (de João Batista Ribeiro de Carvalho); Documentos do carro Simca Jangada 63 — 2.ª série — Gêlo e vermelho e do Jeep 62, verde. — Gratifica-se bem. Rua M n.º 41 ap. 402 — Padre Miguel.

GRATIFICA-SE bem à quem tenha encontrado os seguintes documentos: carteira de habilitação de motorista, carteira de identidade do MG, licença do carro placa 13-2182, de Múcio de Melo Rocha, e carteira de habilitação de motorista de Nora Chaves. Comunicar-se com o tel. 31-1647 — (Ministério dos Transportes).

PERDEU-SE, na Rua Gonçalves Dias, um envelope contendo valor. Quem o entregar no endereço do envelope será bem gratificado.

UMA PERSPECTIVA OBSCURA

Só alguns escaparam do fogo em Nova Holanda com um pouco mais que a roupa do corpo

N. Holanda terá casa só de alvenaria

As 100 famílias desabrigadas pelo incêndio de anteontem à noite, no Parque Proletário Nova Holanda, terão dentro de algum tempo casas novas, de alvenaria, semelhantes àquelas construídas no mesmo local depois do incêndio de 1.º de janeiro. Por enquanto, os desabrigados ficarão morando com os vizinhos.

Aproximadamente 600 pessoas perderam quase tudo que tinham dentro de casa, sendo que alguns ficaram só com a roupa do corpo. Durante todo o dia de ontem, os homens se revezavam na vigilância ao que restou — inclusive poucas geladeiras chamuscadas —, a fim de impedir os roubos. (Página 5)

Carioca desaprova "frente"

Não teve boa repercussão entre os cariocas a aliança entre os Srs. Carlos Lacerda e João Goulart, desaprovada por 45%, contra 20% favoráveis, 19% indiferentes e 16% sem opinião formada, segundo revelam os dados de uma pesquisa de opinião pública JB-Marplan, realizada no comêço dêste mês.

Depois da formalização da frente ampla, através da união com os ex-Presidentes Juscelino Kubitschek e João Goulart, o Sr. Carlos Lacerda tornou-se menos popular na opinião de 37% das pessoas. (Página 14).

Os escritores soviéticos e o PC

As divergências entre os escritores soviéticos da nova e da velha geração e a atitude dos intelectuais diante do aparelho burocrático do Partido Comunista são analisadas no terceiro artigo da série que o jornalista norte-americano Harrison Salisbury escreveu para o New York Times *e que é publicado hoje pelo JORNAL DO BRASIL.*

Harrison Salisbury explica com detalhes que Ilya Ehrenburg não teve condições de interceder junto a Stalin para salvar as vidas dos escritores judeus que foram vítimas dos expurgos de 1948 e 1949. (Página 16)

Alemanha pensa banir neonazismo

O Govêrno da República Federal da Alemanha está colhendo as provas necessárias para solicitar ao Supremo Tribunal a declaração de que o Partido Nacional Democrático (NPD), neonazista, atua contra os princípios da Constituição pregando ideologia de fundo totalitário.

Sòmente após o pronunciamento do Supremo Tribunal, as autoridades alemãs terão base jurídica para proibir o funcionamento do NPD. Esta informação foi prestada ao JORNAL DO BRASIL pelo Prof. Hermann Goergen, enviado especial do Departamento de Imprensa e Informações do Govêrno alemão ocidental, que iniciou, ontem, uma viagem pelo Centro e Sul do Brasil. (Página 13).

CUPIM BARATA SÓ INSETISAN 27-9797

A SUA OPORTUNIDADE DE ADQUIRIR O APARTAMENTO QUE VOCÊ DESEJA NO CORAÇÃO DA ZONA SUL

FINANCIADO EM 8 ANOS

ESTÁ NAS PÁGINAS 10 E 11 DÊSTE CADERNO

mpm

Peritos argentinos examinarão as mãos amputadas de Guevara

Três peritos da Polícia argentina aguardam em La Paz que cheguem as mãos amputadas do corpo do Comandante Ramón — identificado como o de Guevara — a fim de proceder ao teste definitivo de comparação das impressões digitais, que permitirá dissipar tôdas as dúvidas.

Ao desembarcar ontem em Tucumán, Argentina, de volta de sua infrutífera viagem à Bolívia, o advogado Roberto Guevara afirmou estar convencido de que seu irmão está vivo. Roberto foi proibido pelas autoridades bolivianas de identificar o cadáver que dizem ser o do Che, incinerado às pressas enquanto o advogado era retido em La Paz, a caminho de Vallegrande.

Quatro sobreviventes da guerrilha de **Che** Guevara morreram ontem em combate com as tropas regulares, segundo informação do Chefe do Estado-Maior das Fôrças Armadas, General Juan José Torres. São êles um cubano, um peruano e dois bolivianos.

Em Camiri, dois guerrilheiros presos prestaram depoimento como testemunhas da acusação no processo Debray, declarando um dêles, **El Camba**, que Régis e o argentino Ciro Bustos faziam turnos regulares de guarda no acampamento de Nancahuazu, mas nunca os viu em combate e sabia que ali estavam como jornalistas. (Páginas 8, 9 e **Caderno Especial**)

Nôvo ataque no Paralelo 17 mata 20 soldados americanos

Tropas do Vietname do Norte realizaram ontem nôvo ataque ao longo do Paralelo 17, empregando morteiros, armas automáticas e granadas de gás lacrimogêneo contra um batalhão de fuzileiros navais dos Estados Unidos, matando mais de 20 e ferindo cêrca de 40 em três horas de combate.

Ainda junto à Zona Desmilitarizada, em Con Thien, dois marines morreram e outros ficaram feridos quando duas bombas de 227 quilos se soltaram de um dos aviões norte-americanos que cumpriam missão de apoio tático a uma unidade norte-americana.

O Presidente Ho Chi Minh aconselhou o Vietcong a não subestimar o inimigo, mas reafirmou sua certeza na vitória final, em mensagem a 47 guerrilheiros condecorados por atos de heroísmo. O Ministro norte-vietnamita Phan Truong Thue revelou que muitos militares chineses morreram no Vietname do Norte sob as bombas dos Estados Unidos.

A Assembléia-Geral das Nações Unidas encerrou ontem o período de debates gerais — caracterizado por apelos urgentes em favor da cessação dos bombardeios norte-americanos ao Vietname do Norte — em tôrno de uma solução negociada para a guerra na Ásia. Só os países militarmente comprometidos na guerra manifestaram apoio total à política dos Estados Unidos. (Pág. 2)

UMA PREVISÃO CLARA

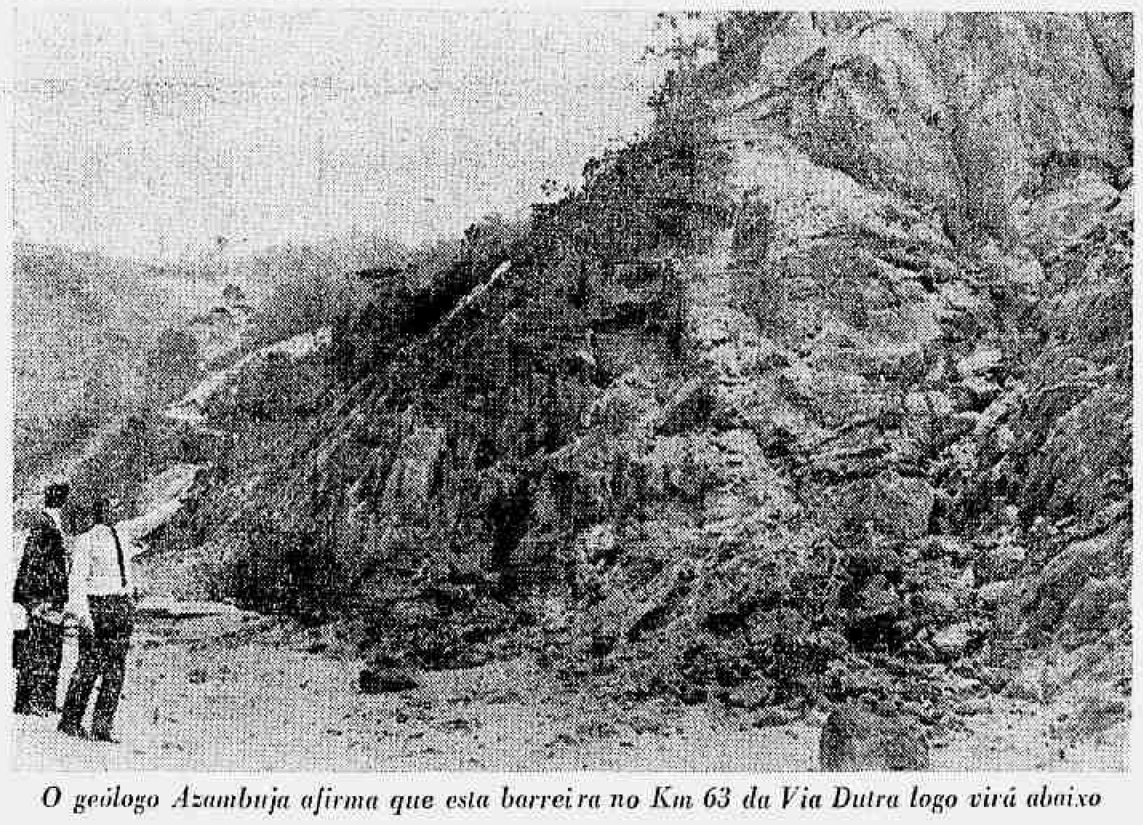

O geólogo Azambuja afirma que esta barreira no Km 63 da Via Dutra logo virá abaixo

Tragédia da Serra poderá repetir-se

— Esta cai. Isso eu assino — afirmou o geólogo Ronaldo Simões Lopes de Azambuja, ao inspecionar a Serra das Araras em companhia de repórteres do JORNAL DO BRASIL.

Apesar de tôdas as obras na Via Dutra, a tragédia da Serra das Araras poderá repetir-se no próximo verão, se as chuvas forem fortes como no comêço do ano. Duas barreiras continuam perigosas entre os quilômetros 59 e 63 da pista nova de subida.

Blocos de terra e pedra ameaçam desprender-se em vários locais, devido aos sulcos deixados pelas águas da chuva. O pior é que, afirma o geólogo, não há solução aparente para o problema. (Página 28).

Voto direto não divide o Govêrno

O Gabinete Civil da Presidência da República negou ontem a existência de choque entre a posição do Marechal Costa e Silva e a decisão de um grupo minoritário da ARENA de empenhar-se pela volta do sistema de eleição direta do Presidente da República.

A Oposição está atenta ao debate na ARENA sôbre o processo da eleição presidencial, pois entende que a inserção no programa do Partido do Govêrno do voto direto daria contribuição substancial à vitória da tese, contribuindo até para que se compusessem as condições favoráveis àquela modificação. (Noticiário, página 3, e *Coisas da Política*, página 6)

Sai amanhã júri do II Festival

A Secretaria de Turismo divulgará amanhã os nomes das 17 pessoas que escolherão, a partir de quinta-feira, qual das 46 composições selecionadas irá representar o Brasil na parte internacional do II Festival da Canção Popular, no qual concorrerão mais 32 países da América e da Europa.

O palco montado no Maracanãzinho para os três dias do concurso forma um círculo de 12 metros de diâmetro, sôbre o qual será colocado outro círculo, êste de dois metros, para o cantor. Amanhã à tarde serão também divulgadas oficialmente as 36 músicas finalistas do II Concurso de Carnaval. (Pág. 25)

EMPREGOS

SERVIÇOS DOMÉSTICOS

AMAS — ARRUMAD. E COPEIRAS

ATENÇÃO — Domésticas? Temos as melhores diaristas e efetivas, copeiras, arrum., cozinheiras, faxineiras(os), passadeiras. Pessoal idôneo, com documentos. Av. Copacabana, 610, s/loja 205. 37-5533.

ARRUMADEIRA de 14 a 18 anos com responsável para dormir no emprêgo. — Precisa-se à Av. Ernâni Cardoso 325. Cascadura. — NCr$ 40,00.

AGENCIA NOVA IORQUE oferece ótimas empregadas c/ doc. e referencias — cozinheiras, cop. arrumad., babas — Telefone ... 56-0117.

AGENCIA São Judas Tadeu — Oferece ótimas emp. domésticas, efetivas, diaristas faxineiros — Tel. 57-0632, 57-7106 e 56-4413.

ARRUMADEIRAS, copeiras e babás, precisamos, ótimos ordenados, Rua Senador Dantas, 39, 2.º andar, sala 206.

ARRUMADEIRA — Precisa-se. Paga-se bem. Tratar na Rua Conde de Bonfim, 590/605.

ARRUMADEIRA-Copeira com prática e boa aparência para família de tratamento. NCr$ 80,00. Exigem-se referências. Tratar seg. feira pelo tel. 25-7181.

ARRUMADEIRA-Babá — Precisa-se para menina 2 anos. Ord. 60 mil. Dorme no emprêgo. Exige-se boa aparência ou carteira. — R. Vicente Licínio, 150 — Pça. da Bandeira, tel. 34-9506.

ARRUMADEIRA para lavar, passar roupas finas, casal de tratamento. Folga 15 em 15 dias. Ordenado a combinar para Zona Sul. Tratar Avenida Paulo de Frontin, 397, ap. 204. — Rio Comprido.

AGENCIA TIJUCA — 38-0143 — Peça s/ doméstica. Ótima seleção. Tenho vagas para arrumadeiras, amas, cozinheiras. Diaristas etc. Rua Uruguai, 194, loja 33.

ARRUMADEIRA — Oferece-se para trabalhar, por hora, de preferência, em ap. de rapaz solteiro ou casal sem filhos. Tel. 52-5026.

ARRUMADEIRA-COPEIRA — Precisa. Casal tratamento. Rua Voluntários Pátria, 139, ap. 401.

ARRUMADEIRA POR HORA. Trab. de 1 às 5. Arrumar e lavar peq. peças. 30 mil p/ mês. — Gago Coutinho, 47 — 701. Tratar segunda à tarde.

ARRUMADEIRA — NCr$ 60,00, que passe peças miúdas até 16 hs. — Rua Alberto Sequeira, 10 ap. 402 — Tel. 28-7332 — Haddock Lôbo.

AGENCIA Alemã Olga 37-7191. Copeiras, babás, cozinheiras brasileiras, estrangeiras, bastante selecionadas, doc. referências.

BABA — Preciso limpa, educada e com prática, ref. de 1 ano pelo menos, 100 mil — 56-1196.

BABA — Com fino trato para 2 crianças, paga-se muito bem. Tratar na Rua Hilário de Gouveia n. 126/702.

BABA' — Precisa-se para criança de 4 meses. Exigem-se referências no mínimo de (1) um ano. Ordenado: NCr$ 120,00. Tel.: 36-6055.

BABA' — Paga-se bem e férias — Exigem-se referencias — Rua Gomes Carneiro n. 49 — apart. 702 — Próximo da Praça General Osório — Ipanema.

BABA — Precisa-se com referências, branca, para 2 crianças — Tel. 27-3240 — Rua Redentor 287 — Paga-se bem.

BABA — Precisa-se com prática. Paga-se bem. Av. Osvaldo Cruz, 139 ap. 402 — Botafogo.

BABA — Precisa-se para duas crianças. Rua Aristides Espínola, 37 ap. 201.

BABA — Precisa-se para duas crianças. Paga-se bem. Bambina, 180, ap. 703.

COPEIRO — ARRUMADOR — Precisa-se com pratica na Rua General Polidoro n. 288 — casa 9.

COPEIRA — ARRUMADEIRA — Precisa-se de pessoa de responsabilidade, com referencias na Av. Ataulfo de Paiva n. 1 079 — Leblon — Tel. 27-4073.

COPEIRA-ARRUMADEIRA — Com muita prática, documentos e referências para família de tratamento. Ordenado NCr$ 90 — Rua Codajaz, 372 — Leblon — Tel. 27-6691.

COPEIROS PROFISSIONAIS. Tratar das 12 horas em diante. Av. Nilo Peçanha, 228. Nova Iguaçu.

CASAL precisa empregada parte manhã. Rua Buarque Macedo 25, ap. 702 — Catete.

CASAL estrangeiro procura faxineira-arrumadeira de côr até 30 anos, só serve quem tem documento e sabe trabalhar mesmo, serviço diário, das 7 às 11 horas, fora sábado e domingo. Pagamento a combinar — Botafogo. — Tel. 26-1159.

COPEIRA - ARRUMADEIRA — Precisa-se com prática p/ casal trato, dorme no emprêgo. Ord. inicial NCr$ 80,00. Tratar na Rua dos Açudes, 561, em Bangu.

COPEIRA-ARRUMADEIRA — Pequena família. Inicial de NCr$ 90,00, com referências. Tratar na Rua Hilário de Gouveia 126/702.

COPEIRA-ARRUMADEIRA — Com referências, para casa de família, na Avenida Borges de Medeiros, 2545, Jardim Botânico. Ordenado base NCr$ 100,00.

COPEIRA — Precisa-se c/ prática paga-se ordenado merecido, exige-se referências — Av. Visconde de Albuquerque, 1116 ap. 401.

CASAL estrangeiro precisa empregada para todo serviço. Paga-se bem. Tratar na Avenida Rui Barbosa, 370 ap. 1 106.

COPEIRA — PASSADEIRA E ARRUMADEIRA — Precisam-se, portuguêsas, com referências — D. Gisela — 46-2088.

COPEIRA, arrumadeira, servindo à francesa, casal tratamento, folga 15 em 15 dias. Ordenado combinar. Rua Paulo Cesar de Andrade, 274 ap. 601 — Parque Guinle — Laranjeiras.

EMPREGADA — Arrumar e cozinhar. Que durma. Carteira. 70 000. Folga domingos 12 horas em diante. Rua Gustavo Martins, 48, Irajá. Saltar na Estrada do Quitungo, 420.

EMPREGADA — Precisa-se p/ todo serviço, casa de poucas pessoas, não lave roupa grande — R. Ronald de Carvalho, 291, ap. 402. Copac. — Paga-se NCr$ 90,00.

EMPREGADA — Precisa-se competente para todo serviço, menos lavar e passar. Pagam-se NCr$ .. 80,00 ou mais de acôrdo com a capacidade. Exigem-se referências — Tratar domingo das 9 às 13 horas e segunda-feira o dia todo c/ D. Clara, na Av. N. S. Copacabana, 31, ap. 1 105.

EMPREGADA — Precisa-se que saiba cozinhar. Exigem-se referências. Tratar na Rua 24 de Maio, 915, c/ 30, ap. 201.

EMPREGADA para pequena família e para todo o serviço, que durma no emprego. NCr$ 50,00. Tratar Av. N. S. de Copacabana, 6, ap. 201, Tel. 57-9897.

EMPREGADA — Senhora só precisa, que durma, para trabalhar um dia na semana. NCr$ 20,00. Rua Senador Vergueiro, n. 228, ap. 902.

EMPREGADA de boa aparência, precisa-se para ajudar em todo o serviço em casa de casal. Dormir no emprêgo. Inválidos, 10 — Sobrado.

EMPREGADA para todo o serviço de casal. Pago bem. Tel. 29-1578, Jacaré.

EMPREGADA — Dormir no emprêgo. Folga domingo. Paga-se bem. Rua Araujo Cordeiro, 546, c/ 4, ap. 102.

Norte-vietnamitas recomeçam batalha de Con Thien

Saigon, Hanói (AFP-JB) — A artilharia norte-vietnamita reiniciou sua ofensiva contra as posições norte-americanas ao longo da zona desmilitarizada, atacando um batalhão de **marines** a 2 km de Con Thien, ao raiar do dia, com violento fogo de morteiros, que causou 21 mortes e 20 feridos.

Nos combates que se seguiram, os norte-vietnamitas usaram armas automáticas e granadas de gás lacrimogêneo, sustentando a luta por três horas, apesar do apoio recebido pelos **marines** dos aviões e helicópteros, bem como canhões de artilharia. Houve mais 20 baixas entre os fuzileiros.

REAÇÃO

Ao amanhecer, os norte-vietnamitas suspenderam seu ataque e empreenderam a retirada em direção ao Oeste, os fuzileiros tentando cortar-lhes a saída.

A ofensiva de ontem é uma reação da Infantaria e Artilharia norte-vietnamita a várias semanas de fustigamento de suas posições, no setor da zona desmilitarizada, pela artilharia pesada e pela aviação norte-americana. Os bombardeiros gigantes B-52 haviam virtualmente abandonado seus objetivos no resto do país, para lançar suas bombas no setor de Con Thien. Quarta e sexta-feiras, atacaram vários acampamentos situados a 3 km e meio dessa base.

ACIDENTES

Mais dois **marines** morreram e outros 20 ficaram feridos, quando duas bombas de 227 quilos se desprenderam de um avião, nas proximidades de Con Thien. Os aparelhos norte-americanos realizavam uma missão de apoio tático, junto a uma unidade norte-americana.

Helicópteros norte-americanos metralharam quinta-feira, por engano, um setor que acreditavam dominado pelos vietcongs, na Planície dos Juncos, matando 10 civis vietnamitas e ferindo outros seis.

NO NORTE

O assédio da aviação norte-americana contra os aeródromos norte-vietnamitas aumentou, com novos ataques a Kep (61 km a nordeste de Hanói), Hoa Lac (entre Hanói e Haiphong) e Kein An (8 km a sudoeste do grande pôrto norte-vietnamita de Haiphong).

O total de saídas dos aparelhos norte-americanos em missão sôbre o Vietname do Norte elevou-se a 154. Foram também atacados objetivos militares em tôrno do Pôrto de Gam Pha, bem como pontes, rodovias, ferrovias e embarcações costeiras em tôda a parte meridional do país.

Um F-4 Phantom norte-americano, que realizava uma dessas missões, está perdido desde domingo passado e seus dois tripulantes foram dados como desaparecidos.

REPAROS

A Ponte de Long Bien, antes denominada Paul Doumer, que cruza o Rio Vermelho, em Hanói, foi totalmente reparada para permitir a passagem do tráfego, sem restrições.

Após o bombardeio da aviação norte-americana, em 11 de agôsto, a ponte ficou fechada ao tráfego. A partir de setembro, já veículos leves a utilizavam. Agora, voltarão a atravessá-la trens e carros de todo tipo.

A maior parte do tráfego pesado continuava sendo feita através do rio, em barcaças. A Ponte de Long Bien resistira, até então, a todos os bombardeios da história vietnamita. A retirada dos japonêses e dos franceses se realizou por ela, sem danificá-la. Sua importância estratégica está no fato de constituir a única passagem entre a capital e o bairro de Gia Lam, situado ao sul do Rio Vermelho. A maior parte do tráfego entre Hanói e a China e entre Hanói e Haiphong também se faz pela ponte.

AJUDA

Radiofoto UPI-JB

Um capelão da Marinha conforta um fuzileiro ferido em combate

Chineses morrem ajudando Hanói

Tóquio — Washington (UPI-JB) — O Ministro dos Transportes e Comunicações do Vietname do Norte, Phan Truong Thue, revelou que muitos milhares chineses perderam a vida em conseqüência dos bombardeios norte-americanos no Vietname do Norte, onde combatiam ao lado de seus irmãos.

Calcula-se em 50 mil o total de militares chineses atualmente em território norte-vietnamita. "A ajuda fornecida (pela China) foi muito grande e ampla" — disse o Ministro dos Transportes. "A China ajudou nosso povo a melhorar sua tecnologia, a desenvolver importantes linhas de comunicação e a construir novos campos de pouso."

O General George Senekf, que acaba de regressar a Washington, depois de uma estada de 20 meses no Vietname, onde comandou a Fôrça Aérea do Exército declarou que as fôrças vietcongs estão melhor armadas e abastecidas, mas o número de homens se reduziu.

"Em lugar de soldados aguerridos, que mantêm o fogo e nos fustigam em cada oportunidade, temos encontrado ùltimamente jovens de 13 a 16 anos, que fogem quando os atacamos" — declarou o General. As tropas norte-vietnamitas também teriam problemas para substituir as perdas e estariam recrutando entre os ex-guerrilheiros.

Ho não subestima seu adversário

Tóquio, Hanói (AFP-UPI-JB) — O Presidente do Vietname do Norte, Ho Chi Minh, aconselhou ontem o Vietcong a não subestimar o inimigo, em mensagem dirigida a 47 heróis combatentes recentemente condecorados por bravura na guerra vietnamita.

Ho Chi Minh, que assinou sua mensagem como **Tio Ho**, reafirmou mais uma vez sua certeza na vitória final e na reunificação pacífica da pátria e exortou os combatentes a aumentar sua capacidade de luta, "vencer as fraquezas e servir como a mola de impulso que a todos ajudará a marchar para a frente e conquistar novas e gloriosas vitórias".

LOUVORES

"A resistência de nosso povo aos norte-americanos tropeçará em numerosas dificuldades, mas nosso povo sem dúvida vencerá os agressores norte-americanos e sua camarilha de lacaios" — disse Ho ao Congresso de Heróis Combatentes Eméritos das Fôrças Populares de Libertação do Vietname do Sul, reunido ao sul do Paralelo 17.

A mensagem, difundida pela agência VNA, felicitava calorosamente os combatentes por sua bravura em ação (foram condecorados no Congresso), mas advertia: "Espero que os senhores não caiam na auto-admiração, devido às vitórias obtidas, e passem a subestimar o inimigo".

Os heróis combatentes responderam à mensagem do Presidente, jurando "mostrar-se dignos dos ensinamentos do querido Tio Ho" e assegurando estar dispostos a todos os sacrifícios e a enfrentar as mais rudes provas.

Paz domina Assembléia da ONU

Nações Unidas — Gettysburg (AFP-JB) — Encerrou-se ontem a primeira parte da XXII Sessão da Assembléia-Geral da ONU, os debates dominados por apelos urgentes em favor da cessação dos bombardeios norte-americanos no Vietname do Norte, a fim de que prossigam as negociações preparatórias da reunião do Conselho de Segurança sôbre o Oriente Médio.

Sòmente os países militarmente comprometidos no Vietname, como a Austrália, Tailândia, Nova Zelândia e Filipinas, expressaram seu apoio total à política do Govêrno norte-americano no Vietname. Os apelos se fizeram invocando-se os Acôrdos de Genebra de 1954 como base para uma possível solução negociada da guerra.

O ex-Presidente Eisenhower, falando em Gettysburg, em entrevista à imprensa, por ocasião de seu 77.º aniversário, declarou que só uma paz honrosa e permanente solucionará o conflito vietnamita.

"Aquêles que se pronunciam contra a política do Govêrno exercem seu direito de crítica, porém devemos conservar a moderação também na crítica. Ninguém é profeta e ninguém pode permitir-se ser ditatorial em suposições" — comentou.

Eisenhower se declarou "entristecido" com a política norte-americana no Vietname e os observadores recordam que, sábado da semana passada, o ex-Presidente manifestara seu apoio a um comitê de 50 personalidades norte-americanas, lideradas pelo ex-Senador Paul Douglas (Illinois), cujo lema é: "Paz acompanhada de liberdade para o Vietname".

Duverger vê interêsse eleitoral

Paris (AFP-UPI-JB) — Maurice Duverger, um dos mais conceituados cientistas políticos franceses, acusou ontem o Presidente Johnson de praticar no Vietname "o genocídio com finalidade eleitoral". Num artigo publicado na revista **Nouvel Observateur**, êle diz que "o napalm e as bombas têm por fim a conquista de votos".

Maurice Duverger responsabiliza por "êsse genocídio" igualmente os países europeus que, exceto a França, a Holanda e o Vaticano, não têm protestado contra os bombardeios: "Se Johnson continua comprando votos para a sucessão presidencial, ao preço do sangue vietnamita, é porque os governos europeus o deixam fazer, tanto quanto os seus concidadãos."

A AMERICA LATINA

O artigo aponta a correlação que existe entre a guerra do Vietname e a situação na América Latina:

"Se os Estados Unidos conseguem esmagar a resistência dêsse povo corajoso, habituado a se bater há muito tempo, graças aos gigantescos recursos americanos, poderão manter no resto do mundo a sua dominação, especialmente na América Latina. Ao contrário, se são derrotados no Sudeste asiático, correm grande risco nas florestas e nos planaltos da Bolívia, da Colômbia, da Venezuela, do Brasil etc."

HOMENAGEM

Maurice Duverger cita a recente declaração do ex-Primeiro-Ministro Pierre Mendès-France feita em Paris:

"É preciso render homenagem à luta que o orgulhoso povo do Vietname move contra a maior potência militar do mundo. Essa luta é feita com uma coragem e uma dignidade que fazem honrar a tôda a raça humana."

Bombardeios agora são de noite

Bernard-Joseph Cabanès
Especial para o JB

Hanói (AFP-JB) — Em que pêse a parcimônia de norte-americanos e norte-vietnamitas, os testemunhos dos poucos viajantes procedentes de Haiphong, indicam que está sendo travada uma furiosa batalha entre os aviões dos Estados Unidos e a Defesa Contra Aviões (DCA) daquele pôrto.

A descrição dos adversários sôbre os combates que se travam sôbre o mais importante pôrto norte-vietnamita tem motivos diferentes mas consegue o mesmo resultado: ninguém tem uma idéia exata do encarniçamento dos combates. Mas em Hanói os observadores estão certos de que são "furiosos".

Os norte-vietnamitas se mostram discretos, segundo os observadores, porque não querem dar a impressão à população de que Haiphong está sendo destruído pelas bombas, e assestar assim um golpe no moral do povo.

Os norte-americanos não dizem muito porque dêsse modo podem continuar suas incursões sem ter de enfrentar a chuva de protestos que o relato dos bombardeios contra uma cidade habitada suscitaria.

Quanto aos protestos norte-vietnamitas pelas vítimas entre a população civil, são consignados no mínimo 15 dias depois de ocorridas; assim, os testemunhos perdem seu valor emotivo.

A partir de oito de outubro, a aviação norte-americana mudou de tática e começou a bombardear o pôrto durante a noite, segundo indicam testemunhas dignas de fé.

Em certos momentos, a resposta da DCA tem sido tão intensa que é impossível discernir a explosão das bombas de alto poder explosivo, das explosões dos projéteis dos canhões antiaéreos.

Fotografias obtidas em Haiphong que chegaram a Hanói mas que não foram publicadas mostram que certos subúrbios e mesmo bairros da cidade foram sèriamente atingidos pelas bombas.

Edifícios inteiros desapareceram: subsistem apenas algumas construções baixas.

Muros e fundações foram arrancados e lançados a mais de cinqüenta metros de distância.

Um campo de ruínas se estende sôbre um retângulo de um quilômetro por dois, à entrada de Haiphong, na estrada que vem de Hanói.

Mais longe, percebem-se edifícios danificados, árvores arrancadas pela raiz, postes de eletricidade deslocados.

Algumas crateras parecem, por suas dimensões, ter sido provocadas pela explosão de bombas de uma tonelada.

A impressão é de que a evacuação de Haiphong foi mais enérgica e mais importante que a de Hanói.

Além dos edifícios atingidos pelas bombas e citados num comunicado oficial publicado em Hanói (liceu, clínica e centro antituberculoso), os pilotos norte-americanos teriam lançado explosivos perto das centrais térmicas que fornecem eletricidade a Haiphong, mas a corrente de energia não chegou a ser interrompida.

A ofensiva contra Haiphong, cujo objetivo é paralisar o pôrto, impedindo a saída das mercadorias, dura seis semanas.

Os bombardeios não são diários, mas é comum que, no espaço de 24 horas, os aviões surjam três ou quatro vêzes — desde o dia oito de outubro, chegam também à noite.

Segundo os norte-vietnamitas, 50 aviões norte-americanos foram derrubados desde o dia 31 de agôsto sôbre Haiphong.

Embora a cifra tenha sido desmentida pelos norte-americanos, dá uma idéia do encarniçamento dos combates.

Quando a DCA faz fogo — dizem as testemunhas que presenciaram ataques diurnos e noturnos — até no fundo de um refúgio, as pessoas escondem a cabeça entre as mãos, porque se tem a impressão de que tudo vem abaixo.

É impossível precisar o número de baterias antiaéreas, mas a densidade é tal que, em alguns momentos — dizem as testemunhas — o céu está coberto pelos flocos de nuvem das explosões das granadas.

BANCO MINEIRO DO OESTE S.A.
Banco Mineiro do Oeste S.A.
Banco Mineiro do Oeste S.A.

Nossa filial
na Guanabara
tem
nôvo endereço

AV. RIO BRANCO, 131

Estamos de mudança, da Rua do Ouvidor para a Avenida Rio Branco, n.º 131. A nova sede da Filial é própria e tem modernas instalações, com os serviços distribuídos na loja, subsolo e sobreloja. Agora podemos atender a Você e a seus interêsses ainda com maior comodidade, rapidez e a facilidade de sempre.

BANCO MINEIRO DO OESTE S.A.
bancários para servir
MINAS GERAIS - GUANABARA - SÃO PAULO - PERNAMBUCO - BAHIA - RIO GRANDE DO SUL - PARANÁ
EM INSTALAÇÃO - GOIÁS - ESPÍRITO SANTO

BRASILAJES
PISOS E FÔRROS

Lajes Pré-fabricadas para maior economia, rapidez e segurança das construções modernas.

V. mesmo poderá aplicá-las tal sua simplicidade
- Muito mais leves que as lajes comuns
- Dispensa armador de ferro e fôrmas de madeira
- Pré-fabricadas em qualquer tamanho
- Aplicação fácil dispensando mão de obra especializada.
- Assistência técnica permanente
- Pontualidade de entrega em qualquer parte do País

■ GRANDE ECONOMIA DE TEMPO E DINHEIRO
■ FACILIDADE DE PAGAMENTO
Consulte-nos sem compromisso

PISOS E FÔRROS
BRASILAJES
ARTEFATOS DE CIMENTO LTDA.

ADMINISTRAÇÃO E FÁBRICA:
R. Cte. Vergueiro da Cruz, 195-Tel. 30-1422 - 30-3513 - Olaria

publinac

IMOBILIÁRIA ZIRTAEB LIMITADA
ADIANTAMENTO ATÉ 3 MESES DE ALUGUÉIS
Confie-nos o recebimento dos seus aluguéis, pesquisas, contratos e contrôles fiscais.
Rua da Alfândega, 81-A - 1.º
Tels.: 23-3996 e 23-9877 - Rio

IMPOTÊNCIA

Doenças sexuais crônicas, fimose, pré-nupcial, atraso do desenvolvimento, tratamento rápido. Dr. Augusto Marques. Radioscopia. Consultas 8 às 20 horas. Sábado e feriado até às 18 horas. Cartas e informações telefones: 22-7481 e 32-6671. Rua Riachuelo, 386 — Rio. (P

Doenças Sexuais

Trat. da impotência — Pré-Nupcial. Dr. Gilvan Tôrres, Av. Rio Branco, 156, sala 913 - Telefone 42-1071.

NEUROLOGIA INFANTIL

Dr. Olavo Nery — Prof. PUC — Docente — UB. Rua Senador, 264 — gr. 401. Tel.: 37-3516 - 46-6333. (P

Rondon nega choque entre o Govêrno e arenistas que apóiam volta do voto direto

Brasília (Sucursal) — O Chefe do Gabinete Civil do Palácio do Planalto, Ministro Rondon Pacheco, negou ontem que haja choque entre a posição do Marechal Costa e Silva e a deliberação de uma minoria da ARENA de adotar o retôrno às eleições diretas para a escolha do Presidente da República.

Disse o Sr. Rondon Pacheco que a recomendação dêsse grupo de parlamentares da ARENA "foi em tese" e não se conflita com a orientação ditada pelo Presidente na última reunião com a cúpula do Partido, no sentido de que a Constituição seja defendida, "na prática", em todos os seus pontos.

GOVÊRNO VAI BEM

Reunindo os jornalistas credenciados na Presidência da República, o Ministro Rondon Pacheco fêz um rápido levantamento das medidas até agora adotadas pelo Govêrno nos diversos setores da administração, para concluir que "sua principal frente de trabalho é a batalha do desenvolvimento econômico, objetivando a tranqüilidade na ordem, dentro da concepção agostiniana".

— No final do mês, entre os dias 24 e 27, inclusive, o Presidente instalará provisòriamente o Govêrno em Belo Horizonte, repetindo a experiência já realizada em São Paulo e Recife. O objetivo principal é ainda a tomada de contato com as autoridades locais e as fôrças vivas de Minas, no sentido de promover essa integração para o desenvolvimento econômico. Posso afirmar, sem receio de êrro, que o Govêrno alcançou plenamente os seus objetivos quando se instalou no Nordeste e transformou Recife num centro de otimismo e confiança. Isto pode ser verificado pelo teor das entrevistas que logo em seguida à experiência os Governadores do Nordeste concederam à imprensa, exaltando os resultados alcançados.

NOVAS FRENTES

Lembrou o Chefe do Gabinete Civil que, depois da assinatura do contrato de construção de 24 navios para a Marinha Mercante — em operação sem precedentes no País —, o Govêrno está cuidando de "reconquistar os caminhos do mundo, que são os caminhos do mar. "Para isso, acaba de firmar um acôrdo em Estocolmo, pelo qual os navios brasileiros terão acesso aos portos da Noruega, Suécia e Dinamarca, "onde não vamos há mais de 25 anos."

— Paralelamente — acrescentou —, está em negociação um acôrdo semelhante com os países do Mediterrâneo. Entendemos que o País não pode continuar pagando US$ 500 milhões por ano para o transporte do que produz. Deve disputar também o mercado de fretes.

CRÉDITO DE CONFIANÇA

O Sr. Rondon Pacheco falou também com otimismo da ação do Govêrno no setor do crédito. Disse que, depois de um período recessivo, o setor passou para uma expectativa expansionista, marcada pelo fato de o Banco do Brasil ter alcançado um aumento de depósitos bastante expressivo, no espaço de apenas poucos meses.

A reunião do FMI, por outro lado, segundo o Ministro, revelou nesta nova fase uma grande confiança na moeda e no Govêrno brasileiros por parte dos demais países.

MENOS EXCEDENTES

Quanto ao setor da educação, finalmente, lembrou o Sr. Rondon Pacheco que já no próximo ano o problema dos excedentes não se deverá repetir, pelo menos na mesma escala dos anos anteriores, "bastendo para isso citar o fato da criação e do reconhecimento de oito novas escolas de Medicina no País no espaço de apenas seis meses".

Ivete cessa as críticas a Oscar Passos

A Deputada Ivete Vargas decidiu não aprofundar as articulações que desenvolvia para afastar o Senador Oscar Passos da Presidência do MDB, cargo que reivindicava para o Senador José Ermírio de Morais. Atendeu, assim, às ponderações de que uma crise no MDB anularia o Partido, favorecendo o crescimento da frente ampla.

A Sra. Ivete Vargas acusa o Sr. Oscar Passos de falta de firmeza no combate à frente ampla e de se ter omitido quando o MDB foi levado a examinar o problema político em que se constituiu a aliança dos Srs. Carlos Lacerda, Juscelino Kubitschek e João Goulart.

IPANEMA
APARTAMENTOS PRONTOS
ÓTIMA LOCALIZAÇÃO
Rua Barão da Tôrre

Excelentes e confortáveis apartamentos com ampla sala, dois e três quartos e demais dependências completas. Vende-se. Tratar diretamente com o Sr. Pedrosa, à Av. Rio Branco, 173 - 12.º andar - Tel. *32-9191.

Construtora Canadá S.A.
AV. RIO BRANCO, 173 - 12.º - TELS. 22-5458 - 52-4515 - 22-5380 E *32-9191

HERNIAS
FUNDA DOBBS DE ALMOFADAS CÔNCAVAS
Toca no corpo em 2 pontos. Sem correias, s/ bulbos, s/clásticos. Reduz a hérnia. Lavável - coloca-se em 3 segundos. Pat. americanas 2142073/4.
Feita por Dobbs Truss Co. U. S. A.
Demonstrações no Importador exclusivo
HERMES FERNANDES S. A.
Av. Rio Branco, 133 - 18.º and.

AGÊNCIA DE PROPAGANDA

Agência genuinamente nacional em franca expansão atendendo contas locais e nacionais de grande porte, procura contatos "donos" de contas, ou "solicitadores" de gabarito. Comissão sôbre o "BRUTO", a mais alta da classe.

À disposição e em pleno funcionamento, todos os Deptos. — Rádio — TV — Média — Arte e Redação.

Cartas para a portaria dêste Jornal, sob o n.º 05.717. (P

beleza e segurança!
PORTAS DECORATIVAS
LAMD
-para apartamentos, casas ou escritórios!

Colocadas no lugar completas: com postigo inteiriço de vidro, 2 trincos de segurança, pintura na côr que você desejar e espêlho da fechadura em bronze trabalhado. Faça-nos uma visita. Vários modelos standard para pronta entrega! Tel. 49-4731.
Vendas à vista com desconto ou em 5 pagamentos

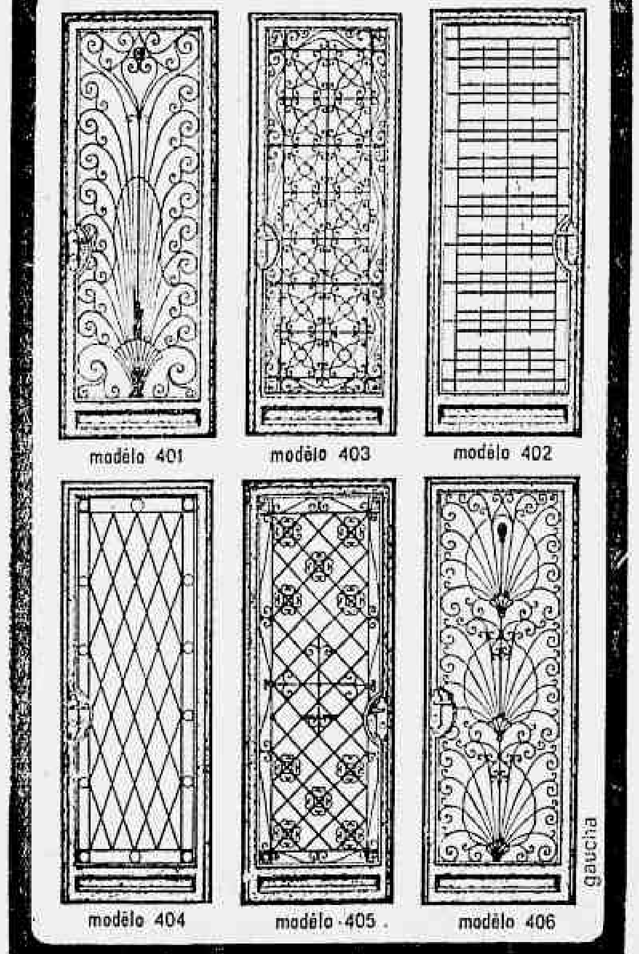

EXPOSIÇÃO E VENDAS:
Rua Álvaro de Miranda, 172-B — Pilares Tels: 49-4731 e 29-5835 - Atende-se sábados e domingos.

CBI
FUNDO DE RENDA ACUMULADA
VALOR SEMANAL DA QUOTA
Cr$ 2.877

Avenida Copacabana, 728-sobreloja-57-3293
Rua do Rosário, 83 - Loja - 31-1383
Méier: R. Silva Rabelo, 10 - I - 49-2508
Niterói: Rua José Clemente, 122 - 2-4077

Letras de CÂMBIO
VANTAGENS
- Ao portador
- Correção monetária pré-fixada
- Maior renda
- Máxima garantia
- Liquidez imediata

CRESA S. A. - Crédito, Financiamento e Investimentos
Autorização Banco Central n.º 36, de 23/XII/1953
Distribuição: CRESVAL S. A. DISTRIBUIDORA DE VALORES
MATRIZ, RIO-GB: Rua do Carmo, 48 - Tel. 31-1830
Rua Barata Ribeiro, 35 - Tel. 36-0222
Rua Barão de Mesquita, 616 - Tel. 38-5062
PREFERÊNCIA DE NORTE A SUL!
: Brasília, S. Paulo, P. Alegre, B. Horizonte, Salvador, Curitiba, Vitória, Recife, Florianópolis.
di-arte

Lufthansa oferece agora as mais baixas tarifas

graças ao desconto da Tarifa E-60. Aproveite esta vantagem para viajar à Suíça e Alemanha, tôda a Europa, Oriente Médio ou África.

Do Rio para:	Tarifa normal (ida e volta) Classe Econômica	Nova tarifa E-60 (ida e volta)	Sua economia
	NCr$	NCr$	NCr$
Genebra/Zurique	2.111,10	1.583,50	527,60
Paris/Londres	2.111,10	1.583,50	527,60
Roma/Milão	2.111,10	1.583,50	527,60
Frankfurt/Munique	2.152,30	1.614,40	537,90
Hamburgo/Viena	2.275,90	1.707,10	568,80
Estocolmo	2.440,70	1.830,70	610,00
Beirute	2.842,30	2.131,70	710,60
Teerã	3.259,40	2.444,70	814,70

(conversão das tarifas pela taxa de NCr$ 2,71 por US$ 1,00)

Esta nova tarifa lhe permite efetuar uma viagem de 28 a 60 dias, pela Classe Econômica, à Europa, Oriente Médio ou África. Ela já está em vigor, oferecendo uma economia de 25% e continuará válida até o dia 15 de junho de 1968, exceto entre 4 a 24 de dezembro.

Para outros detalhes, consulte o seu agente IATA ou a LUFTHANSA à Av. Rio Branco, 156 - Loja D - Tels.: 31-3985 e 42-7903

Lufthansa

2 SALAS E 3 QUARTOS NO MELHOR TRECHO DO PÔSTO 4½

EDIFÍCIO
SOLAR DE COPACABANA
BARATA RIBEIRO, 717
(entre Barão de Ipanema e Bolivar)

Apartamento muito bem dividido e confortável, com 2 salas, 3 quartos, banheiro, toillete, copa/cozinha, área de serviço com instalação para máquina de lavar e dependências completas de empregada.

play - ground suspenso (uma tranqüilidade para as famílias, pois as crianças não precisam ir à rua para brincar).

preço
a partir de

SINAL	NCr$	1.080,00
MENSALIDADES	NCr$	610,00
Quota de construção	NCr$	42.228,00
Quota de terreno	NCr$	12.203,20

(sendo NCr$ 2.203,20 pagos sob forma de construção e NCr$ 10.000,00 pagos, em moeda, em 25 meses, sem juros).

Preço total	NCr$	54.431,20

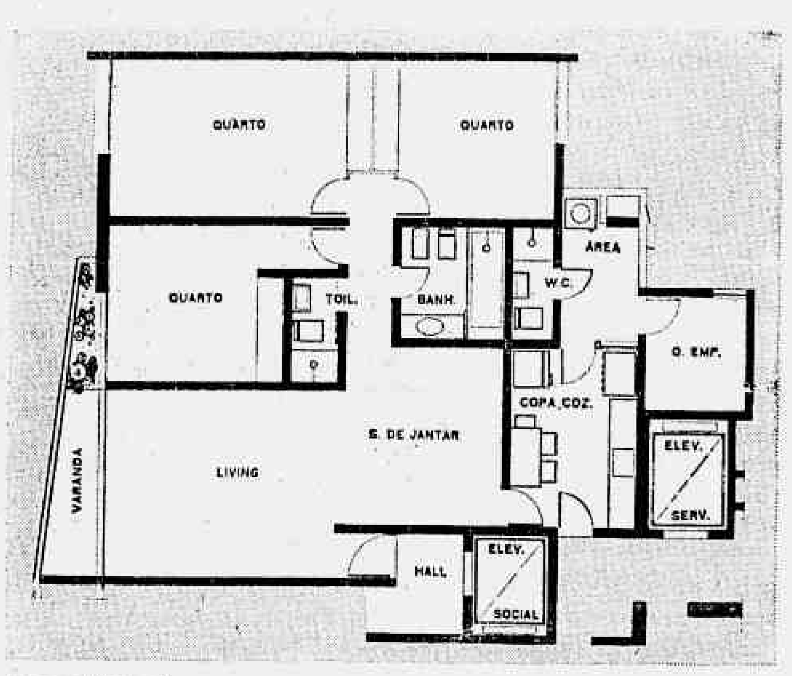

CONSTRUÇÃO:
CHOZIL ENGENHARIA S.A.

Incorporação devidamente registrada no 5.º Ofício do Registro Geral de Imóveis às fôlhas 306 do livro 8, sob. o n.º 67 (6) de Incorporação) em 29/9/67

PROJETO, PLANEJAMENTO E VENDAS
VEPLAN IMOBILIÁRIA
LÍDER NA GUANABARA
R. México, 148 - 3.º andar - Tels.: 22-0435 e 22-4881
Corretor Responsável - J. O. Sodré - J 107 - CRECI 66
ARTPLAN

Coluna do Castello

Lacerda traz a idéia de desfecho

Brasília (*Sucursal*) — *A presença dominante do Sr. Carlos Lacerda em um episódio político traz consigo a idéia de desfecho. Êle é um homem que provoca ou suscita desfechos. Desfecho é a conclusão do processo, e nem sempre os processos se têm concluído favoràvelmente a êle, nessa renda dialética em que se envolveu de 1945 para cá.*

Foi naquele ano que começou a história política do Sr. Carlos Lacerda, postos de lado os episódios tão significativos do que seria a pré-história da sua vida pública. Em março de 1945, êle apareceu como o arauto do desfecho, lançando a entrevista de José Américo de Almeida que deflagrou o comêço do fim da ditadura. Faltava-lhe então densidade para ser uma personalidade decisiva, mas já então se esboçava o seu destino.

Cinco anos depois êle se envolvia na conspiração da maioria absoluta, que visava impedir a posse de Getúlio Vargas. O desfecho, provisório, foi contrário ao movimento de que participava, mas menos de quatro anos depois êle se tornava o instrumento principal do desfecho mais dramático da nossa vida pública: a queda e morte de Getúlio Vargas. Vargas, que errara em 1945 quando tentara uma ofensiva tardia, caíra vítima de um esquema de segurança tecido em nome das frustrações e da solidão do exílio em terra rústica. O Sr. Carlos Lacerda fôra a provocação e o desafio a que não resistiu o primarismo de uma comparsaria que fugira ao contrôle moral do seu chefe.

Na ano seguinte, frustrado com o Govêrno Café Filho e com a vitória eleitoral do Sr. Juscelino Kubitschek, tornou-se êle o pregoeiro de um regime de exceção, de uma pausa militarista do sistema constitucional para que se revisse um regime cuja trama parecia afastar a hipótese da ascensão pacífica do seu grupo ao Poder. O desfecho preconizado parecia articulado pelos militares com os quais convivia. Na verdade, acabou lhe saindo pela culatra, com um pronunciamento da tropa que derrubou o Govêrno Café Filho para assegurar a posse do Sr. Juscelino Kubitschek. O Sr. Carlos Lacerda amargou com o Presidente deposto a agonia do Tamandaré, *seguida de um exílio voluntário.*

O regime não foi revisto, mas, por fôrça da sua prática continuada nos cinco anos seguintes, terminou por oferecer condições de vitória ao Sr. Carlos Lacerda e aos seus candidatos. Êle se elegia Governador da Guanabara e seu candidato à Presidência da República, Sr. Jânio Quadros, consagrava-se com uma vitória espetacular. Mas seis meses depois êle voltava a sentir os apelos da sua própria vocação, pondo o País diante de uma denúncia que provocou a renúncia do Presidente da República. Desfizera-se o que fôra construído e seus adversários voltaram ao Poder, deixando-o na Guanabara como sobrevivente de um naufrágio.

Da base que lhe restou, êle construiu uma fortaleza em tôrno da qual foram se reagrupando as fôrças dispersas pela renúncia. O Govêrno João Goulart tramou sua liquidação e foi nas malhas de mais um plano frustrado que se teceu a conspiração para derrubar o Presidente da República. Seu inimigo repetira o êrro histórico da camarilha de Getúlio Vargas, sucumbindo à tentação de eliminar o adversário.

Vitorioso em 1964, o Sr. Carlos Lacerda voltaria à sua própria agonia para denunciar o Presidente Castelo Branco. Êste nem se dobrou nem se submeteu a tentações. Isso não evitou contudo um desfecho, que veio a 27 de outubro de 1965 com a edição do Ato Institucional n.º 2.

A candidatura do Marechal Costa e Silva e sua eleição pareceram, por um momento, compatibilizar o Sr. Carlos Lacerda com a revolução que fizera. As frustrações não tardariam, e o terrível combatente em pouco apresentou-se armado com um esquema de luta, cercado por seus velhos adversários, para uma batalha que apenas começa.

Está na linha da vocação do Sr. Carlos Lacerda, quase como uma decorrência natural dos seus gestos e do seu comportamento, o desfecho. Isso que aí está, a frente ampla *e tudo o mais, conduz a um desfecho. É só esperar.*

O Presidente não gostou

O Presidente Costa e Silva não gostou da decisão da Comissão de Programa da ARENA recomendando a eleição direta. Por isso, a decisão deve ser mudada. Ela contraria a ordem do Chefe do Govêrno e do Partido para que as bancadas defendam a Constituição, tal como está, sem mudanças pelo menos até o fim do seu Govêrno.

A Comissão deliberou à margem das lideranças do Partido. Os líderes reconhecem que houve uma falha de comando, em deixar sôlta uma Comissão integrada por grandes nomes do Partido mas sem coordenação com a realidade política nacional. Com a ressalva do Sr. Rui Santos, vice-líder, que tentou orientar a Comissão, os demais membros se comportaram na linha de seus compromissos regionais ou pessoais, sem levar em conta os compromissos nacionais do Partido.

Um dos dirigentes da ARENA dizia, a respeito, que a desorientação da Comissão foi de tal ordem que quase se propôs ali a mudança do nome do Partido, o qual, apesar de nôvo e de criado artificialmente, já se afirmou como um instrumento político válido numa eleição que o consagrou.

Êsses erros, assim considerados pelo comando partidário, deverão ser corrigidos na Convenção Nacional da ARENA que votará os estatutos e o programa. Nessa oportunidade, a liderança vai agir e recompor a situação, na linha dos compromissos com o Presidente da República.

Carlos Castello Branco

Análise de marxistas apóia política habitacional mas condena a salarial

Derly Barreto

Com base na premissa de que "alguma coisa muito importante, e ainda não avaliada corretamente, ocorreu no complexo brasileiro nos últimos três anos, principalmente a partir de março de 1967", um grupo de marxistas está fazendo a análise crítica do que chama de "sintomas de que houve um manejamento de pessoas e de idéias, de interêsses econômicos e de concepções políticas, afetando aparentemente a linha de pensamento que presidiu o Govêrno Castelo Branco".

Para disciplinar a análise, êsses marxistas estabeleceram "normas eficientes": partem da crítica dos atos do Govêrno, projetando-os no contexto econômico, e avaliam não apenas suas conseqüências principais, mas também as colaterais. Com isso, será possível entender o Govêrno e questionar sôbre a exatidão ou não do seu diagnóstico, bem como polemizar quanto à eficiência dos instrumentos de correção que manipula.

Em princípio — e para a afirmação final os marxistas procuram acelerar o estudo de documentos de origem governamental —, acreditam que o Govêrno Costa e Silva está buscando o caminho, tencionando compor imagem própria. Consideram prematuro, entretanto, qualquer julgamento definitivo: os avanços e os recuos são muito comuns, provocando a suspeita de que há dificuldades para homogeneização do pensamento tanto para o trato de questões de infra quanto de superestrutura.

Dentro do seu plano de análise êsses marxistas pràticamente esgotaram dois itens da programação governamental: salários e habitação. Embora de origem anterior, estas políticas são mantidas no essencial. Da crítica, o grupo marxista concluiu que a segunda tem virtudes indiscutíveis. A primeira é passível de condenação violenta.

Argumentam: o Govêrno estabeleceu como meta o contrôle da inflação ou, pelo menos, sua colocação em níveis suportáveis. O objetivo é universalmente aceito. Mas os métodos empregados são "arbitrários, desumanos e prejudiciais", inclusive aos propósitos oficialmente apalavrados de desenvolvimento infraestrutural.

A mecânica montada pela tecnocracia que serviu ao Marechal Castelo Branco — acham êles — é flagrantemente anti-social, não apenas porque salário compatível jamais foi fonte de inflação como também desvia a atenção para o principal ramo inflacionista —, "que é a evasão de divisas, sob a forma de remessa de lucros e pagamentos por fornecimento de matérias-primas ao Brasil por preços manipulados por monopólios internacionais".

Entretanto, os marxistas admitem raciocinar em tôrno do conceito governamental de enfocar salários como fator de inflação. Ainda assim, acham que os meios de disciplina empregados são condenáveis, e acusam os remanescentes da "tecnocracia anterior" de não mostrar interêsse em examinar alternativas para reduzir o sacrifício social impôsto.

O Govêrno comete um êrro de tratamento — dizem êles — quando estabelece igual capacidade emissionista para um salário de NCr$ 200.00 e outro de NCr$ 2 mil.

A aplicação mecânica dos valôres fixados ao tempo do Sr. Roberto Campos no Ministério do Planejamento funciona em evidente prejuízo do salário menor, ao arbitrar percentagem de reposição idêntica para um e para outro. O resultado concreto é o destaque das distâncias entre remunerações ao invés de atenuá-las. Isto porque a projeção, por hipótese, de 20% de aumento sôbre um salário de NCr$ 2 mil redundará numa receita de NCr$ 2 400.00 ao passo que sôbre o de NCr$ 200,00 será de apenas NCr$ 240,00. Se antes da reposição nominal o desnível era de NCr$ 1 800,00, depois êle passou a NCr$ 2 160,00. Mesmo aritmèticamente, os valôres aplicados pela tecnocracia são insustentáveis.

Como sugestão, os marxistas apresentam fórmula muito mais compatível com os interêsses da classe trabalhadora: o estabelecimento de tetos para efeito de reajustamentos.

Trata-se — sublinham — de uma saída meramente emergencial e destinada tão-sòmente a atender a dramática situação em que foram colocados os de menor capacidade financeira.

Sôbre os salários menores seriam lançados todos os fatôres reais de aumento do custo de vida, requintando-se com um percentual capaz de compensar, pelo menos de modo parcial, o esvaziamento sofrido no curso dos últimos três anos.

— Essa alteração — afirmam — não implicaria em anulação dos instrumentos idealizados pelo Govêrno para tratar a inflação, porém fatalmente lhe daria flexibilidade e os humanizaria, embora de modo relativo apenas.

HABITAÇÃO

Da análise da política habitacional, os marxistas concluíram que se trata de instrumento correto e o único de eficiência aparente montado no Brasil. Condenaram a atuação morosa das Cooperativas Habitacionais, e por falta de entusiasmo e de convicção em alguns setores governamentais, e, particularmente, "pela não motivação adequada dos trabalhadores para exercitarem o cooperativismo, normalmente impedidos a isso pela ocupação sistemática dos sindicatos por interventores".

Reconhecem, contudo, que o que resta a fazer é menos do que o que já foi feito, sem deixar de censurar os planejadores que não projetaram tôdas as implicações possíveis para a obtenção dos recursos financeiros necessários à ampliação da política habitacional. Uma das maiores fontes financeiras para isso foi abandonada. A poupança financeira transformada em receita e em reserva dos condomínios residenciais e comerciais.

Argumentam que a tomada obrigatória de Letras Imobiliárias pelos condomínios não implicará para êles nem mesmo em dificuldades administrativas: os títulos têm curso de cheque e liquidez imediata, ao mesmo tempo em que os juros que rendem reverterão aos seus tomadores efetivos.

Intervenção é ameaça a Pernambuco

Recife (Sucursal) — O Govêrno federal poderá intervir em Pernambuco em conseqüência da falta de cumprimento de uma ordem de despejo pela Secretaria de Segurança do Estado, segundo o Juiz Carlos Alberto Marinho, que já requisitou fôrças federais ao Supremo Tribunal para fazer cumprir sua sentença.

O recurso ao STF visa a fazer cumprir a ordem de despêjo contra o Sr. Mário Costa, que os policiais estão protegendo contra o autor da ação, Sr. Aniceto Varejão, segundo o Juiz Carlos Alberto Marinho. Apesar de legalmente intimada, a Secretaria de Segurança não tomou nenhuma providência para fazer cumprir o mandado judicial.

QUANDO COMEÇAM AS FUNDAÇÕES, É...
TEMPO

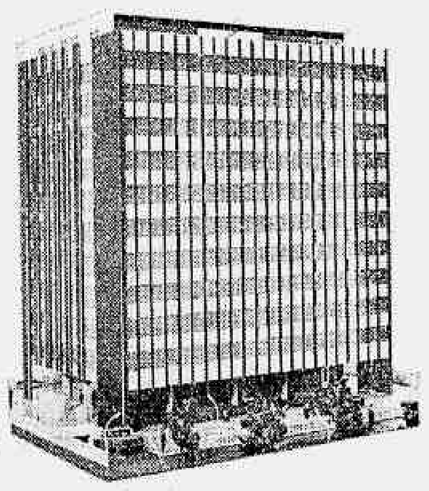

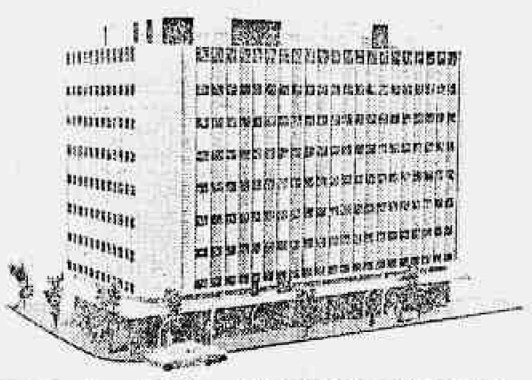

DE COMPRAR

Há novidades na Pça. Antero de Quental, Leblon. Na verdade, desde 28 de agôsto, quando começaram a desmontar o Parque de Diversões. A 1.º de setembro chegaram homens e máquinas ao antigo terreno do Parque, abrindo valas, buracos imensos para as sementes de concreto e aço dos Edifícios Álvares de Azevedo e Antero de Quental. Estamos no início das fundações. Tempo de comprar ainda ao preço de quem compra "na planta". Dentro de 30 meses as obras estarão concluídas. Então, será tempo de mudar.

APARTAMENTOS DE QUATRO QUARTOS
em centro de terreno, na Pça. Antero de Quental

Salão
Sala de Jantar
4 Quartos (inclusive suite)
2 Banheiros Sociais
Toilette
Copa e Cozinha
2 Quartos de Empregada
3 Vagas de Garagem
Acabamento de alto luxo
Área privativa de 197m2

Memorial da Incorporação arquivado sob o n.º 60 no Livro 8B, fls. 90, Cartório do 2.º Of. do RGI.

APARTAMENTOS DE TRÊS QUARTOS
Av. Ataulfo de Paiva, esq. de Antero de Quental

Sala-Living
3 Quartos
2 Banheiros Sociais
Copa-Cozinha
Quarto de Empregada
Vaga de Garagem
1 Elevador para 2 aptos.
Área privativa de 126m2

Memorial do Incorporação arquivado sob o n.º 61 do L. 8B, fls. 62, do Cartório do 2.º Of. do RGI.

A APENAS QUADRA E MEIA DA PRAIA DO LEBLON
Para sua comodidade, mantemos um Pôsto do Informação no terreno

H. C. CORDEIRO GUERRA & CIA. LTDA.
ENGENHARIA · ARQUITETURA · CONSTRUÇÕES
Av. Rio Branco, 173, 14.º and. - Tel. 31-1895 - Creci 706

Bittencourt reafirma que não prorrogará o prazo de pagamento das anuidades

O Diretor da Faculdade de Filosofia da UFRJ, Professor Raul Bittencourt, reafirmou ontem ao JORNAL DO BRASIL sua disposição de não reabrir o prazo para pagamento das anuidades, acrescentando que, "infelizmente", uma quarta parte dos alunos não fará as provas, por não ter pago a taxa de NCr$ 28,00.

Acentuou o Professor Raul Bittencourt que desde março estava prorrogando o prazo de cobrança das anuidades, mas que agora não há mais condições para isso. Disse que consultou o Reitor da Universidade e que êle concordou com sua posição.

DEMAIS

O Diretor da ex-FNFi, acha que o prazo para pagamento das anuidades já foi prorrogado demais e não há mais possibilidades de reformular sua posição, "porque estamos no final do ano e às vésperas das provas parciais".

O Professor Raul Bittencourt negou que o desmembramento da Faculdade vá ser reiniciado amanhã, com a mudança dos cursos de Ciências Sociais, História e Filosofia para o Instituto de Ciências Sociais na Rua Marquês de Olinda. Disse que será durante o mês de outubro, mas sem data pré-fixada.

DIRETÓRIO

Os membros do Diretório Acadêmico da escola anunciaram a disposição de fazer uma greve geral durante as provas parciais contra o pagamento das anuidades e a reprovação de 400 alunos

Afirmaram também que são contrários ao desmembramento da Faculdade "como está planejado". Acham que o Instituto de Ciências Sociais não tem condições para alojar os alunos dos três cursos.

Leia Editorial "Filosofia do Calote"

Pais recorrerão contra o Colégio de Aplicação

Pais de alunos do Colégio de Aplicação da Faculdade de Filosofia da UFRJ, situado na Lagoa, estiveram ontem no JB para informar que impetrarão um mandado de segurança contra a Diretora Irene Estêvão de Oliveira, que fechou o colégio até quarta-feira alegando uma onda de indisciplina comandada por alunos acusados por ela de editar um jornal contrário às diretrizes do estabelecimento.

A decisão da Diretora Irene Estêvão de só permitir o retôrno dos demais alunos se estiverem acompanhados por seus responsáveis e com a circular distribuída há dias, está sendo considerado pelo grupo que representa os pais como um ato totalitário, "ainda mais quando nêle está incluída a expulsão de 10 alunos, justamente agora que se aproximam as provas".

PROTESTOS

Os protestos dos pais dos alunos atingidos ou não pelas determinações da Diretora do Colégio de Aplicação apareceram ontem formalizados através de uma nota oficial na qual êles, além de perguntar ao Govêrno até quando pretende manter a Sra. Irene Estêvão à frente do Colégio, indagam se "é lícito que o antagonismo criado por ela com a quase totalidade dos alunos seja resolvido com a expulsão e sucessivas ameaças aos jovens que não aceitaram a orientação totalitária da Diretora?".

Em seguida os pais indagam se teria o Serviço de Orientação do Colégio sido levado a pedir a expulsão dos alunos, "quando sabemos que êste Serviço não pode e não deve ter função punitiva".

A decisão dos pais de impetrar um mandado de segurança contra a Sr.ª Irene Estêvão de Oliveira surgiu ontem, após uma reunião do grupo que os representa. Os advogados já foram escolhidos e, embora seus nomes ainda não tenham sido divulgados, sabe-se que são quatro.

EXTINÇÃO

O Diretor da Faculdade de Filosofia da UFRJ, Professor Raul Bitencourt, disse ontem que o Colégio de Aplicação voltará a funcionar na próxima quinta-feira, já com seu Grêmio destituído, adiantando, ainda, que na próxima semana será aberto um inquérito para apurar os movimentos dos estudantes dentro do colégio.

Segundo o Professor Raul Bitencourt, o problema existe porque os responsáveis pelo grêmio não estão se comportando como devem e estão "aproveitando o jornal para fazer política nacional e internacional, sob a orientação direta do Diretório Acadêmico da Faculdade de Filosofia".

Disse ainda que a portaria da Diretora Irene Estêvão de Oliveira extinguindo o Grêmio Odilo Costa Neto deverá ser baixada segunda ou têrça-feira. Declarou que ela tem inteira autonomia, uma vez que a lei não obriga aos colégios secundários, ao contrário do que faz com as Universidades, o direito de terem um grêmio representativo.

Adiantou também que o colégio deverá dar uma semana de aulas extras no fim do ano para recuperar o tempo perdido durante os dias em que ficou fechado.

Ministro da Aeronáutica aprovou planejamento para 1969 elaborado pela FAB

O Ministro da Aeronáutica, Brigadeiro Márcio de Sousa e Melo, segundo informações de seu Gabinete, já aprovou o Plano de Diretriz Básica de Planejamento Aéreo elaborado pelo Estado-Maior da FAB para ser aplicado no ano de 1969.

Em sentido prioritário, o documento estabelece a reforma administrativa segundo as determinações do Decreto 20 521/67 e a renovação do material aéreo, obedecendo às possibilidades orçamentárias e com recursos próprios.

POLÍTICA AEROVIÁRIA

O Plano de Diretriz Básica prevê a dinamização de projetos e construção e manutenção de aeroportos e renovação de material e equipamento, sempre que possível com similares nacionais, além de pesquisas e desenvolvimento do serviço de proteção ao vôo e introdução do sistema de ensino integrado nas escolas da FAB, possibilitando aos futuros oficiais e praças o conhecimento dos vários tipos de aeronaves.

O documento ministerial recomenda maior atenção às atividades da aeronáutica civil, assinalando o reequipamento das emprêsas de transporte aéreo regular, principalmente as favorecidas pela Rêde de Integração Nacional, que deverão procurar padronizar seus equipamentos.

Considera ainda como de capital importância a reestruturação do ensino militar nas escolas de aeronáutica. A FAB deverá ter diferentes escolas, desde o treinamento básico à especialização.

O programa para construção e manutenção de aeroportos leva em conta as prioridades domésticas e internacionais determinadas pela política aeronáutica do Govêrno.

A DESTRUIÇÃO TOTAL

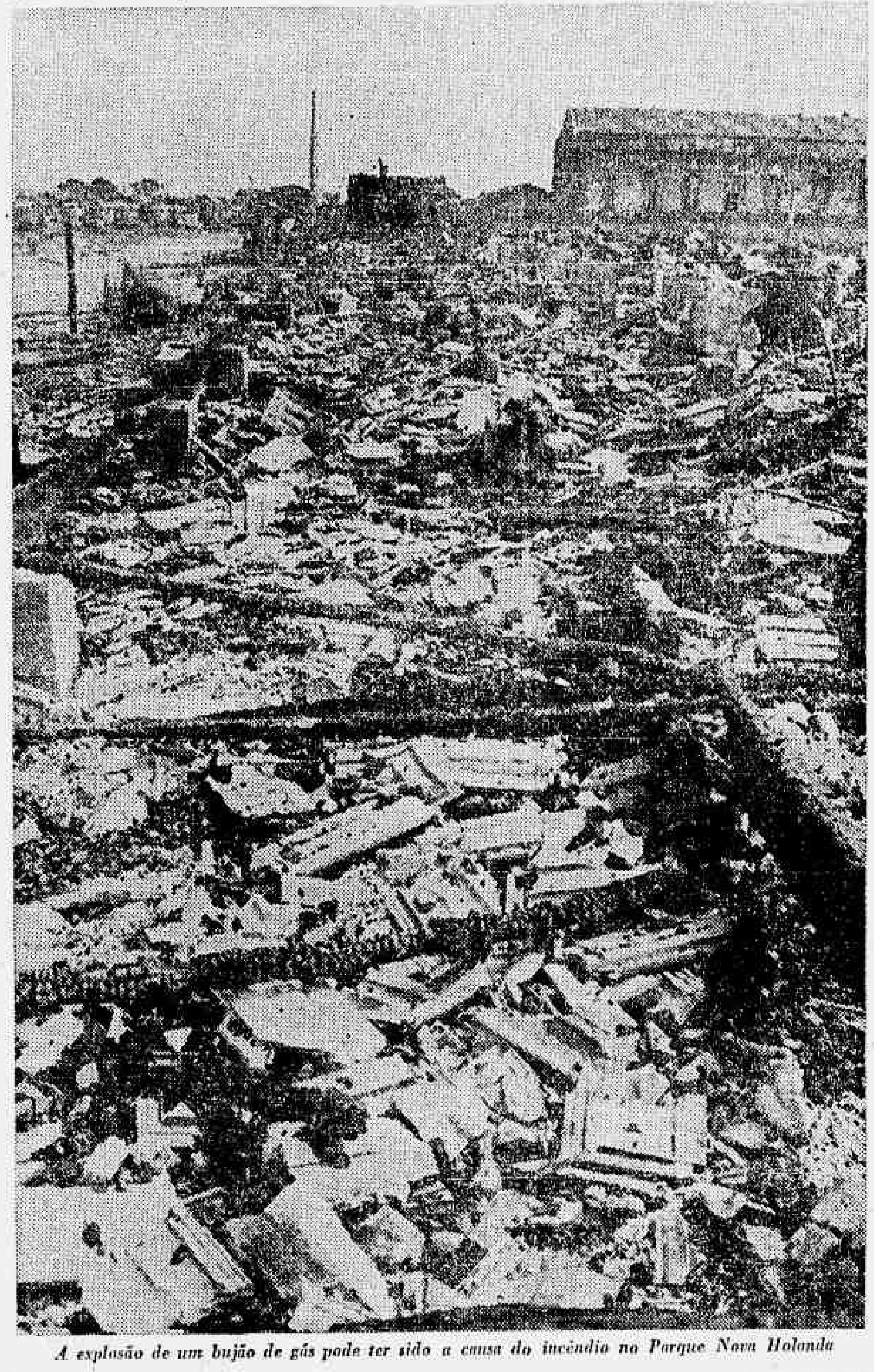

A explosão de um bujão de gás pode ter sido a causa do incêndio no Parque Nova Holanda

Parque Nova Holanda terá casas de alvenaria para quem perdeu tudo no fogo

No lugar dos 100 barracos duplex destruídos anteontem por um incêndio no Parque Proletário Nova Holanda, às margens da Avenida Brasil, será construído igual número de casas de alvenaria e as obras começarão ainda esta semana, segundo informou ontem o Secretário de Serviços Sociais, Sr. Vitor Pinheiro.

Logo após visitar o local do incêndio, que deixou 600 pessoas desabrigadas, o Secretário de Serviços Sociais estêve com o Governador Negrão de Lima e fêz uma exposição dos gastos para a reconstrução da área, calculados inicialmente em NCr$ 300 mil.

A RESTAURAÇÃO

As 100 casas de alvenaria estarão prontas num prazo de 60 dias após o início das obras, e terão as mesmas características de outras do Parque, construídas em janeiro e constando de sala, banheiro e cozinha no 1.º pavimento, dois quartos no 2.º pavimento.

O Secretário de Serviços Sociais requisitou uma turma especializada do Departamento de Limpeza Urbana para remover os destroços, a fim de que, à tarde, trabalhassem um trator e uma pá mecânica.

Quanto aos desabrigados, serão alojados pelos moradores do Parque, segundo escolha feita por êles mesmos. Em questionário respondido ontem na sede da Administração do Parque Proletário Nova Holanda, entre os 52 chefes de famílias que se apresentaram como vítimas do incêndio, apenas um preferiu ir para a Fundação João XXIII.

Enquanto permanecerem nas casas dos vizinhos, êles "receberão alimentação da Secretaria de Serviços Sociais, já que todos perderam seus bens, inclusive roupas. O Conselho de Moradores do Parque está pedindo à população a remessa de roupas e sapatos para a Administração local.

O DESCUIDO FATAL

A hipótese de que o incêndio fôra provocado propositadamente foi afastada pelas autoridades, passando a se acreditar que tudo começou quando o morador da casa n.º 14 do Bloco 2, ao tentar tirar um defeito no bujão de gás, riscou um fósforo e causou a explosão.

A suspeita de que o incêndio era criminoso tinha por base o fato de que, em janeiro, grande parte do Parque Nova Holanda foi destruído pelo fogo e, para solucionar o problema dos desabrigados, a Secretaria de Serviços Sociais construiu casas de alvenaria, despertando nos demais moradores o desejo de possuir residências iguais.

Entre as 100 famílias desabrigadas, há muitas de oito ou dez membros, inclusive a de Dona Rosa Moreira da Silva, que tem seis filhos menores, o mais nôvo com três meses de idade. Na mesma casa morava a sobrinha de Dona Rosa, que dera à luz há dez dias.

— Quando vimos o fogo — contou Dona Rosa — êle já estava alto, comprido que nem língua de dragão. Com êsse monte de crianças em casa, nós não fizemos outra coisa senão pegar no colo uma por uma e levá-las para lugar seguro. Aí pensamos em salvar os móveis e as outras coisas, mas só sobraram cinzas, nada mais.

Na manhã de ontem, grande parte das famílias que perderam suas casas permanecia nas proximidades, vigiando os objetos que conseguiram salvar porque, segundo expressão de um homem que montava guarda a uma geladeira chamuscada, "tem uma porção de ratos esperando um descuido qualquer para promover saques".

Copacabana tem concêrto para meninos

O Dia da Criança será comemorado hoje, em Copacabana, com um concêrto para a infância na Praça Edmundo Bittencourt, às 18 horas, promovido pela Escolinha de Recreação Sócio-Cultural de Copacabana e patrocinado pela Administração Regional do Bairro, ACISUL e Companhia Brasileira de Investimentos.

Com a participação de 50 crianças, alunas da Escolinha de Recreação Sócio-Cultural de Copacabana, a Orquestra Juvenil do Teatro Municipal apresentará a *Sinfonia dos Brinquedos*, de Haydn, *Italiana em Algéria*, de Rossini, e a *Sinfonia em Ré Maior*, de Bach. Após o concêrto, serão distribuídos diversos brindes para as crianças.

Filho de Mandim vai prêso

O estudante Paulo Sérgio Gonçalves Mandim, de 18 anos, filho do Deputado estadual General Salvador Mandim (ARENA), foi prêso ontem depois de atropelar o comerciante Ivã Santiago Medeiros na esquina da Avenida Paris com o Largo do Passeio. O estudante não tem carteira de habilitação.

Com contusões e escoriações generalizadas, o comerciante Ivã Medeiros ficou algumas horas em observação no Hospital Sousa Aguiar e depois foi para casa, enquanto Paulo Sérgio — que dirigia o carro de placa GB 10-93-46 — foi autuado em flagrante pelo Comissário Hermes de Barros Leite.

TIJUCA

A **CONSTRUTORA ARY C. R. DE BRITTO S/A.** tem o prazer de comunicar aos seus clientes que construirá na **Tijuca, Rua Antônio Basílio, 158** com frente também pela **Av. Maracanã** o edifício "Joaquim Bertino de Moraes Carvalho", de 8 pavimentos sôbre pilotis, com salão, 3 quartos, com ar. embs., 2 banheiros sociais, cozinha, dependências de empregada e garagem, a preço fixo (NCr$ 66.500,00), **financiados em 51 meses**, com entrega certa em 7-12-1969.

Infs.: **FRANCISCO TORRES**, no local, até às 21 horas, ou na Av. Pres. Wilson, 198 — sobreloja — Tel.: 52-4133 (CRECI 26). (P

VOCÊ NÃO PAGA ALUGUEL
NÓS NÃO EMPRESTAMOS
VOCÊ TRABALHA E
NÓS FINANCIAMOS

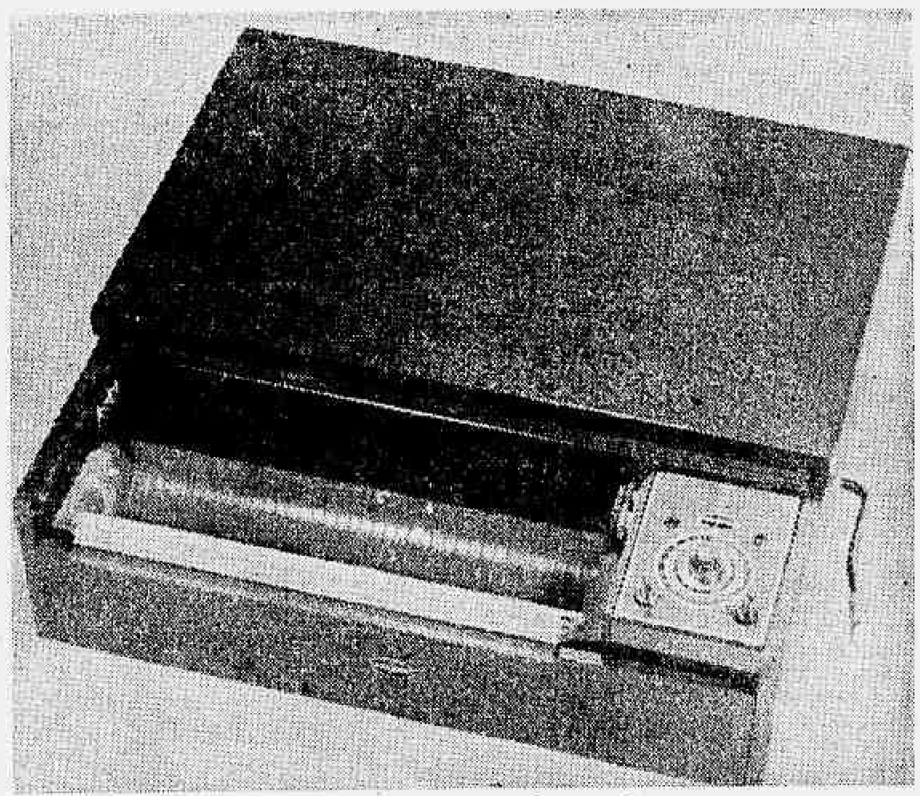

... E ELA É SUA
EM 6, 12 e 24 MESES
P-55 DA "BELCOPY" A MAIS VERSÁTIL
MÁQUINA DE FOTOCÓPIA DO RAMO
BELCOPY
INDÚSTRIA E COMÉRCIO
DE MÁQUINAS LTDA.
RUA SANTA LUZIA N.º 405 — 4.º ANDAR — TEL. 47-7176 - 42-2897
FILIAL SÃO PAULO — RUA 25 DE MARÇO N.º 817 — 6.º ANDAR. (P

uma boa foto exige cálculo exato de luz, velocidade, foco, distância... e, de preferência, uma câmara que faça tudo isso sòzinha.

OLYMPUS
Pen
OLYMPUS TOKYO
faz (automàticamente).

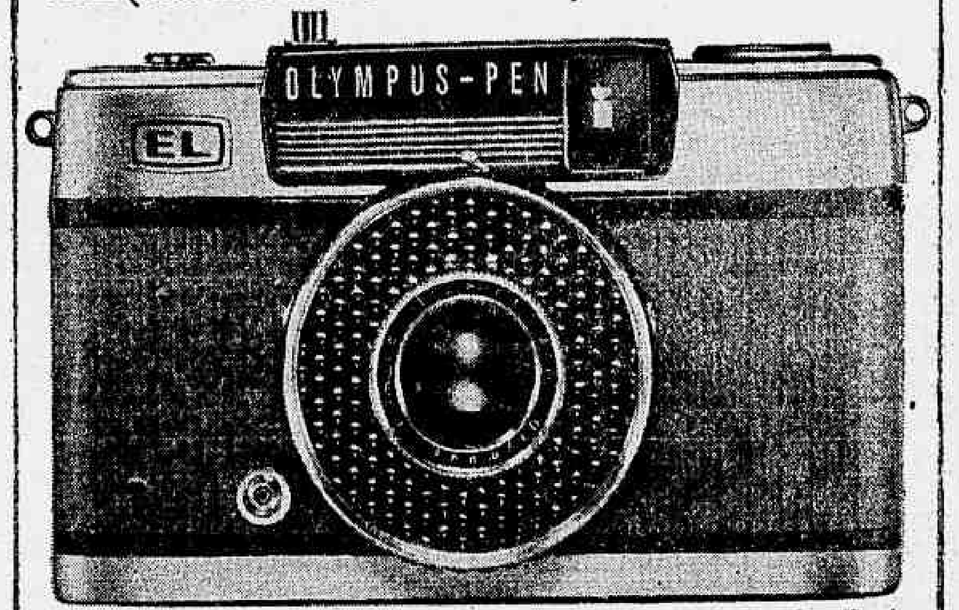

OLYMPUS PEN EE, modêlo EL ("easy loading" = fácil carregamento), é uma máquina fotográfica definitivamente automática: registra simultâneamente abertura de diafragma com velocidade de exposição e seu sistema de focalização elimina a necessidade de qualquer ajuste. É a pioneira no tamanho 18 x 24 mm. Tem trava no disparador: não há possibilidades de falhas. E os resultados são surpreendentes. Quer dizer: para tirar uma fotografia perfeita com OLYMPUS PEN EE, o simples gesto de premir o disparador resolve todos os cálculos de luz, velocidade, distância, etc., etc.

Olympus 35 mm
Mod. 35 LE
- obturador eletrônico permite regulagem automática.

Mod. 35 LC
- fotômetro CdS
- com telêmetro acoplado

Projetor de Slides Olympus Pen
- compacto
- grande rendimento
- o complemento ideal para sua câmara

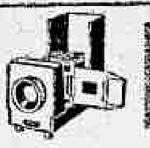

GARANTIA
ASSISTÊNCIA TÉCNICA
PEÇAS DE REPOSIÇÃO

À VENDA NAS MELHORES CASAS ESPECIALIZADAS

Distribuidores exclusivos:
COMERCIAL E IMPORTADORA TROPICAL LTDA. São Paulo Rio de Janeiro

EU ERA CAREÇA!

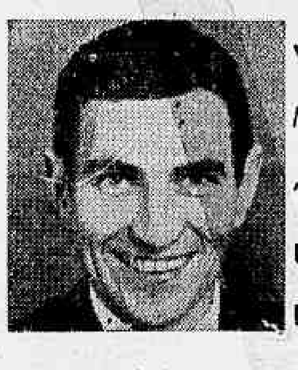

VOU CONTAR-LHE
MEU SEGRÊDO!
"ESTOU USANDO
UM HAIRPIECE
DA SIR'S!

Com a apresentação dêste anúncio V. S. terá uma consulta grátis.

SIR'S FROM HOLLYWOOD
CONSULTAS COM HORA
MARCADA PELO TEL.
32-0450
RUA DEBRET, 23 — SALAS 701 — 702
(P

CRÉDITO
é com A Esplanada
★ SEM DEMORAS
★ SEM EXIGÊNCIAS
★ SEM COMPLICAÇÕES

JORNAL DO BRASIL

Rio, 15 e 16 de outubro de 1967

Diretor-Presidente:
C. Pereira Carneiro

Diretor:
M. F. do Nascimento Brito

Editor-Chefe:
Alberto Dines

Carta do leitor

O progresso no ginásio

O JORNAL DO BRASIL, na sua edição de 6 do corrente, publicou um tópico alusivo ao Ginásio Progresso, sob a epígrafe **Professôres não dão aula em Cascadura**, originado de informações falsas e capciosas.

Êste estabelecimento teve, realmente, seu corpo docente desfalcado, em virtude de acidente sofrido por uma professôra de Português e Francês, que ainda se acha licenciada pelo INPS; pela enfermidade de uma professôra de Educação Física e, finalmente, pela ausência de um professor de Matemática que, no dia 28, enfermou em serviço. Contudo, essa momentânea, natural e compreensível situação não produziu o efeito negativo na extensão em que foi noticiado, pois providências imediatas evitaram que tal acontecesse.

Dispõe o estabelecimento de mais três professôres de Português e Francês, além da que foi acidentada, mais três professôres de Matemática, além do que adoeceu. Nossa providência inicial consistiu, como seria óbvio, na emergência, em ocupar também à tarde uma professôra de Português e Francês do turno da manhã, até que se organizasse nôvo plano de horário, que permitisse o aproveitamento das outras professôras das mesmas disciplinas e do mesmo turno para substituírem a colega ausente, como aconteceu dias após, com plena regularização do trabalho letivo. Quanto às aulas de Matemática, tivemos a colaboração de um professor já aposentado, que preencheu todos os tempos das turmas cujo professor se encontrava doente.

A substituição dos professôres ausentes por colegas das mesmas disciplinas pode ser avaliada pelos dados seguintes: Português — aulas programadas de 8 a 30 de setembro: 53; ministradas por substitutos: 46. Matemática — aulas programadas de 28 a 30 de setembro: 8; ministradas por substitutos: 8. Francês — aulas programadas de 8 a 30 de setembro: 6; ministradas por substituto: 4. Constata-se, pois, um deficit de 9 aulas para as 7 turmas afetadas pela falta de professôres o que, evidentemente, não justifica o alarde feito. Note-se, ainda, que o tempo de 5 dessas aulas foi confiado a professôres de outras disciplinas, que os preencheram com as respectivas matérias.

Os elementos aqui citados constituem documentação válida, pois estão devidamente registrados nos diários de classe, no livro de substituições e, se isso não bastasse, haveria o comprovante do pagamento feito, mediante cheque, em 2 do corrente, do trabalho extraordinário dos professôres que deram as aulas dos que se achavam afastados. Essa documentação e o testemunho dos próprios alunos estão à disposição do JORNAL DO BRASIL e de quem possa interessar.

No que se refere à Educação Física, não houve, realmente, sessões de 2 a 30 de setembro, pois a professôra só reassumiu a 2 de outubro. Entretanto, grande parte do tempo destinado às sessões foi utilizada para serviços biométricos, possibilitando à professôra ministrar, de futuro, número de sessões equivalente às suas faltas, na época em que deveria empregar o tempo com os serviços referidos. Houve, apenas, uma inversão na ordem das atividades dêsse setor. Relativamente à afirmativa de que foi punido um aluno por ter reclamado contra a irregularidade, é tão absurda que não merece ser discutida. Se preciso, falará o próprio aluno, cuja ficha de conduta registra o verdadeiro motivo da punição que, aliás, não é a primeira da mesma natureza.

Considere-se, ainda, que há um número mínimo de aulas a ser ministrado durante o ano letivo, por disciplina, em cada classe, sem o que é vedado ao estabelecimento realizar exames finais.

Do exposto se evidencia a má fé, maldade ou recalque de quem se aproveitou do elevado espírito público do JORNAL DO BRASIL para divulgar inverdades, deturpando intencionalmente os fatos.

Esperando de V. S.ª a devida reparação, em defesa do bom nome de um educandário que, no decurso de 35 anos de existência e sob a mesma direção, vem contando com a confiança, estima e solidariedade da população local, educando no presente os filhos dos alunos do passado, firmo-me, com muita atenção.

Ubaldino Pinto da Costa, Diretor do Ginásio Progresso — Rio — GB.”

Amizade e Sacrifício

O Ministro dos Negócios Estrangeiros de Portugal, Senhor Franco Nogueira, viajou de regresso à sua pátria, depois de uma semana de festas e homenagens com que o nosso Govêrno recebeu o visitante. Mais uma vez a amizade extraordinária que nos liga a Portugal foi exalçada por tôda a espécie de manifestações que a presença entre nós do ilustre Chanceler propiciou.

Poucas vêzes na história das relações entre os Estados ocorrerá exemplo de uma maior vinculação entre dois países do que a existente entre o Brasil e Portugal. Orgulhosos de nossas origens lusitanas, ufanos dos característicos que herdamos de nossos antepassados, constituímos um testemunho vivo das excelências da colonização portuguêsa. Conseguiram os portuguêses criar no nosso imenso território uma Nação de unidade miraculosa, um povo laborioso e descontraído, consciente de suas origens mestiças mas imune ao veneno das animosidades raciais. A quebra do laço colonial, longe de deixar no Brasil ressaibos de ressentimento pela passada submissão a uma soberania alheia, motivou apenas uma grande ternura para com a Mãe Pátria. Daí a série de tratados e convenções que estabelece uma tessitura tôda especial para as relações entre os nossos dois países. O compromisso da consulta recíproca, a íntima colaboração técnica e comercial, o fraterno intercâmbio cultural e o estatuto excepcional do cidadão de cada um dos países irmãos quando estabelecido no território do outro representam na realidade as bases de uma perfeita comunidade de duas Nações, no mais alto padrão de entendimento mútuo.

Há muitos anos que Portugal vem enfrentando graves problemas com a manutenção do seu antigo império colonial, sobretudo no que toca às colônias africanas. O processo de descolonização iniciado pelas Nações Unidas há 22 anos já assegurou a independência de 53 países com uma população aproximada de 1 bilhão e 200 milhões de almas. Hoje são muito poucos os remanescentes do colonialismo e sôbre êstes se fecha o cêrco do sistema da Carta das Nações Unidas e do mecanismo estabelecido pela Organização para a extirpação completa do sistema colonial. Portugal, é bem verdade, constitui um caso à parte. Primeiro pela inegável superioridade da colonização portuguêsa conforme atestado de maneira irrefutável pelo progresso das chamadas “províncias ultramarinas”, reconhecido pelos próprios Estados africanos independentes como excepcional. Segundo pela importância da manutenção das colônias para a própria sobrevivência da economia portuguêsa. Daí o compreendermos perfeitamente a luta tenaz e irredutível de Portugal para preservar os seus vínculos com as terras de além-mar. Nesta luta o Brasil tem sido, nas Nações Unidas, o maior e o mais leal amigo de Portugal. Sempre votamos contra as Resoluções de censura ao colonialismo português e tudo fizemos para angariar o apoio dos outros países latino-americanos para a nossa posição. Mas é inegável que Portugal nada contra a corrente da História e que sua posição ano a ano mais se deteriora nas Nações Unidas. Na última Assembléia-Geral, apesar de todos os nossos esforços, o Brasil foi uma voz isolada entre os latino-americanos na votação da Resolução afro-asiática condenatória de Portugal.

Parece que as gestões do Ministro Franco Nogueira para obter um maior comprometimento nosso com a defesa de Portugal nas Nações Unidas encontraram firme resistência por parte do Chanceler Magalhães Pinto. É preciso que os portuguêses compreendam que, em seu próprio benefício, o Brasil deve manter incólume o seu prestígio de campeão da causa do anticolonialismo, a fim de que tenhamos autoridade para ajudar o país irmão em suas vicissitudes nas Nações Unidas. A velha pretensão de passar para nossas costas parte do fardo colonialista, através da criação da “comunidade luso-brasileira”, só poderá ter como resultado a completa neutralização da influência brasileira na ONU, dando a Portugal apenas o consôlo de ter mais um companheiro no pelourinho permanente a que vem sendo exposto.

É justo que Portugal exija de nós tôdas as demonstrações de amizade que, aliás, temos sido pródigos em dar. Mas seria demasiado exigir de nós o sacrifício de nossas convicções para ajudá-lo a carregar a cruz do colonialismo, de que não tem condições de se desembaraçar.

Filosofia do Calote

Terminou o prazo, quatro vêzes prorrogado, para os alunos da Faculdade de Filosofia da Universidade Federal do Rio de Janeiro pagarem a anuidade. Quem não pagou não poderá prestar as provas e, portanto, perderá o ano letivo. Trinta e oito por cento dos alunos não pagaram e se deixam manobrar por um pequeno grupo de pressão que pretende desacreditar a cobrança da anuidade, que por sinal está longe de representar o custo do aluno.

A anuidade tem valor simbólico e pedagógico, pois não é justo — ao contrário é socialmente injusto — que num sistema em que o ensino de nível médio é predominantemente pago o Estado assuma sòzinho o custeio do ensino universitário. Quem pode pagar deve pagar, para que maior número dos destituídos de recursos possa estudar. A anuidade na Faculdade de Filosofia é de vinte e oito cruzeiros novos. Qualquer escola infantil cobra mensalidade muito superior a isto.

O diretor da Faculdade de Filosofia, ao tomar a decisão, assumiu o compromisso público de mantê-la, pois de outra forma levará mais água para o moinho dos que orientam pòliticamente a resistência à anuidade. Esclareceu ainda que concedeu dispensa a quatro centenas de estudantes comprovadamente sem condições de pagar a anuidade. No entanto, tôda a liberalidade não foi bastante para demover da ação o núcleo atuante, cuja nova etapa de luta será o desfecho de uma greve.

Se os alunos que pagaram e os que receberam a dispensa da contribuição, a maioria absoluta, não resistirem à manobra da minoria politizada que convoca a greve, perderão o ano escolar. Fica evidente, mais uma vez, o sentido antidemocrático com que a minoria envolve a maioria na manobra. A esta altura do problema, será entretanto inadmissível que a direção da escola superior venha a transigir.

Ou faz valer sua autoridade, ou se desacredita irrecuperàvelmente, pois além de enfrentar o desafio da minoria tem ainda outro tipo de problema, que é o atraso em que o Govêrno federal deixa o pagamento dos professôres. Nove meses de vencimentos atrasados depõem contra um Govêrno que se iniciou com uma barretada estudantil, mandando matricular candidatos que não se classificaram em exames e se batizaram de excedentes. Sem autoridade firme, a direção da escola não poderá enfrentar outro aspecto grave, já assinalado no passado, mas inadmissível, que é o fato de professôres recusarem-se a dar aulas, em solidariedade à greve de alunos, quando há estudantes dispostos a desatender ao apêlo dos interessados em criar caso e faturar na sua repercussão política.

Xenofobia Técnica

Um esclarecimento prestado pelo Ministro Mário Andreazza sôbre a participação de técnicos estrangeiros nos estudos do plano de transportes nacional serviu de pretexto a que o Sr. Hélio de Almeida saltasse logo ao primeiro plano do noticiário da imprensa, para uma vez mais clamar contra a pretensa invasão do Brasil pela técnica importada.

Como ficou colocado o pronunciamento do Presidente do Clube de Engenharia, tem-se a impressão de que o Ministro dos Transportes veio juntar a voz ao côro demagógico dos que pretendem transformar a questão num cavalo-de-batalha ideológico. O que o Ministro disse, no entanto, foi precisamente o inverso; explicou singelamente que o Brasil apenas aproveitou uma oportunidade de obter assistência técnica e econômica do Banco Mundial, afirmando que o problema está, na sua opinião, pôsto de forma demasiado primária.

Ninguém há de negar o legítimo direito do Clube de Engenharia de reivindicar, pela voz do seu presidente, a preferência do Govêrno pela técnica nacional. Essa preferência, no entanto, não pode ser dada exclusivamente por critério político, que não basta a uma firma de engenharia ser brasileira para ter o *know-how* de todos os problemas e soluções.

O critério para a escolha terá que ser eminentemente técnico. E já que é assim, não há como entender a insistência com que se pretende pôr o debate no plano ideológico. Truques dêsse gênero enfraquecem a autoridade dos porta-vozes do Clube de Engenharia e em nada contribuem para fortalecer a posição da técnica nacional.

Não há razão para êsse empenho em turvar a discussão, acrescentando-lhe o condimento de um complexo de inferioridade que o Brasil já não tem mais o direito de ter.

Emprêsas brasileiras de engenharia estão neste momento vendendo *know-how* ao Paraguai, à Bolívia e a outros países da América do Sul. Inglêses trabalham nos Estados Unidos, americanos trabalham na Inglaterra, franceses na Bélgica, alemães na França, todos numa cooperação estreita e sem temores, de que só há beneficiários. É óbvio que o Brasil não pode nem deve prescindir da colaboração da técnica nacional, e que precisa mesmo utilizá-la sempre que possível. Mas isto não significa que devamos fechar as fronteiras à colaboração de fora — só porque é de fora.

O Sr. Hélio de Almeida, portanto, deveria, sobretudo tendo em vista que as eleições ainda demoram, pôr uns freios no seu comboio eleitoral; não há sinais de que o Palácio Guanabara vá sair do lugar nem motivo para que os candidatos comecem desde agora a saltar dos trilhos.

Coisas da Política

ARENA ajuda a Oposição na luta por eleição direta

Brasília (*Sucursal*) — *A Oposição acompanha com grande interêsse o debate que se trava na ARENA sôbre o processo da eleição presidencial. Se o Partido do Govêrno inscrisse no seu programa a eleição direta, ainda que para ser restaurada quando as condições o permitirem, daria contribuição substancial para a vitória dessa tese, mais dia menos dia. Estaria contribuindo até para que se compusessem as condições favoráveis àquela modificação.*

O restabelecimento do voto popular é a reivindicação política primordial da frente ampla. A Oposição depende disso, em suma, para viabilizar os seus designios. A eleição indireta é o nó de amarração do regime instituído. Sua derrubada, pelas possibilidades que a campanha eleitoral enseja, dá à Oposição a base para a alteração do regime. Primeiro, abre-lhe efetivamente a porta do Poder; de outro lado, ainda que ela não eleja seu candidato, propicia a deflagração de um movimento de opinião capaz de comprometer o futuro com o exercício desembaraçado das instituições políticas.

Se a ARENA consagrasse a eleição direta, atestaria que êsse é um anseio nacional, conforme sustenta a Oposição. Não fará isso, porque o Govêrno não admitirá. Contudo, o simples fato de ter a Comissão Especial do Partido acolhido o princípio confirma ser arraigado na classe política o desejo de mudar o regime para cobrar alento. Para a Oposição, já constitui ajuda ter o projeto de programa da ARENA definido a tese da eleição direta.

Na convenção

Não é verdade que a Comissão da ARENA haja voltado atrás na deliberação (tomada pela minoria que decidiu em seu nome por delegação tácita) referente ao sistema eleitoral. Não houve inversão do texto para que o programa, ao invés de dizer que o Partido lutará pela restauração da eleição direta tão logo as condições o permitirem, diga que a ARENA lutará pela manutenção da eleição indireta até que as condições sociais, econômicas e políticas se modifiquem. A inversão, em si, nada alteraria: o Partido afirmaria, do mesmo modo, sua preferência contra o sistema que a Revolução pretende manter, ou pelo menos evitar que se enfraqueça e possa ser contestado antes de 1970.

A Comissão cometeu a imprudência de deliberar por minoria, ainda que isso se justificasse pela impossibilidade de reunir a maioria dos seus membros. E cometeu equívoco ao duvidar da firmeza da determinação do Govêrno quanto à intangibilidade das instituições revolucionárias. Mas, não pode recuar: ficaria em pior situação se desfizesse o ato consumado.

Quem desmentiu o propalado recuo da Comissão foi o Deputado Rui Santos, seu relator — aliás, voto vencido no caso do processo da eleição presidencial. O equívoco da Comissão sòmente será desfeito na Convenção de novembro. Não há dúvida de que daí resultará um programa inteiramente afinado com as diretrizes traçadas pelo Marechal Costa e Silva. A reação do Presidente já se fêz sentir e os líderes se aprestam para guiar a Convenção no rumo indicado pelo Govêrno.

Duplo veto

Como conseqüência da afoiteza da Comissão, reafirma-se com nitidez a orientação oficial. Verifica-se a existência de duplo veto: o Marechal Costa e Silva repele a tendência para reformar o regime em sentido liberalizante, como quer o Senador Carvalho Pinto, cuja presença foi dominante na Comissão; repele, também, a tendência para consolidar as instituições revolucionárias mediante legislação complementar que permita à classe política explorar tôdas as suas virtualidades e alargar sua faixa de influência, como quer o Deputado Rafael de Almeida Magalhães.

Nem uma coisa nem outra. As propostas do Deputado, implicando criatividade da classe política, poderia estimular a tendência encarnada pelo Senador.

Vanderlei Pinho

Barbosa Lima Sobrinho

Ainda há poucas semanas, no Instituto Histórico, encontrávamos Vanderlei Pinho presidindo a reunião da chamada Comissão dos Centenários — uma reunião de que participam todos os que têm algum interêsse na comemoração dos centenários do ano. Risonho, tranqüilo, amável, Vanderlei Pinho orientava os debates e ia definindo, sob aplausos gerais, as decisões convenientes. Tudo naturalmente, sem imposições de autoridade, discreto, persuasivo, diligente. A notícia de seu falecimento quase que nos ia arrancando protestos. Ninguém que o olhasse imaginaria tal desenlace em tão curto prazo. Até mesmo pelo que havia de tranqüilidade nos seus gestos e de confiança no seu sorriso. O destino de Vanderlei Pinho talvez não houvesse correspondido aos vaticínios que de certo o saudaram no nascimento. Tudo parecia indicar uma carreira política fulgurante, quando êle representava a confluência de poderosas famílias baianas, como as de Cotegipe e de Araújo Pinho, a que depois se acrescentaria a influência dos Góis Calmon. Uma radiosa simpatia pessoal vinha somar-se a êsses elementos, convocando a ponderação, o equilíbrio e a moderação, para a composição de uma personalidade sedutora. Ganhavam fôrça os vaticínios, quando se tinha notícia da vitória de Vanderlei Pinho, no pleito para a Câmara Federal, em 1934. Mas a sua presença na Câmara foi curta. No segundo turno, o Govêrno da Bahia o afastava da bancada baiana, elegendo, na própria oposição, outro elemento de sua preferência. A exclusão deve ter servido para curar Vanderlei Pinho de preocupações políticas. A fase do Estado Nôvo tornou definitivo êsse afastamento. Não creio que lhe houvesse agradado uma atividade política, incompatível com os seus escrúpulos de lealdade. Preferiu dedicar-se a outra política, a do passado, que lhe permitia convivência mais agradável com os jovens de outras épocas, sobretudo com o Barão de Cotegipe, que mais de que todos o atraía e fascinava.

Outros livros e outras figuras foram surgindo. Fixou-se por algum tempo em Mem de Sá. Examinou de perto o Barão de Cairu. Mas os seus dois melhores estudos históricos iam ser **Salões e Damas do Segundo Reinado** e **História de um Engenho do Recôncavo**, com as pesquisas realizadas em tôrno do engenho Freguesia, que começara a moer no século XVI, com Sebastião Álvares e figurava, em 1944, no patrimônio dos herdeiros de Araújo Pinho, já de fogo morto, depois de uma fase de notoriedade nas mãos do Conde de Passé. Livro escrito para concorrer a um concurso, que eu havia aberto no Instituto do Açúcar, com o propósito de ver se ainda salvava arquivos particulares ligados à vida e à atividade dos engenhos de açúcar, num país em que a queima de papéis se constitui numa espécie de homenagem à memória dos que acabam de falecer. A prova da ausência e da escassez dos arquivos tivemo-la no número pequeno de concorrentes, não obstante a importância do prêmio oferecido pelo Instituto do Açúcar. Valeu-nos a excelência do trabalho de Vanderlei Pinho, como história social e como história econômica. Era também um prazer o encontro com um autor de mérito indiscutível, pela seriedade de sua pesquisa, pelo equilíbrio de suas conclusões, pela elegância aprumada de suas narrações, a que não faltava nem acuidade de crítica, nem apuro de forma. Podia não ser um artista, pelo relêvo da frase, mas possuía os predicados essenciais da clareza, da simplicidade, num conjunto harmonioso, com um toque de austeridade, que era fator de estima e de respeito.

Sua paixão crescente pelos estudos históricos, seu desdém pela política partidária concorreram para que êle se deixasse absorver pelas tarefas que o Instituto Histórico lhe confiava. Foi não apenas um companheiro sem defeitos, como um orientador prudente e seguro, numa hora difícil, em que a entidade se defrontava com os problemas da construção de sua sede. E sua morte nos enche a todos de temores, quando conhecemos o que significa o Instituto, como uma espécie de sacrário das tradições pátrias, e não ignoramos os obstáculos que nos desafiam. Não é fácil reunir o capital de confiança, que Vanderlei Pinho ajuntara sem esfôrço, pela sua dedicação, pelo seu critério, por uma fidalguia que fazia questão de não parecer fidalguia. Mansamente, impôs-se como um líder, que sabia dissimular os predicados de chefia, para se apresentar, a todos nós, como um companheiro incomparável que sabia inspirar amizade, sem deixar de merecer respeito.

AGORA V. JÁ PODE COMPRAR O SEU APARTAMENTO FINANCIADO NOS MELHORES PONTOS DA ZONA SUL

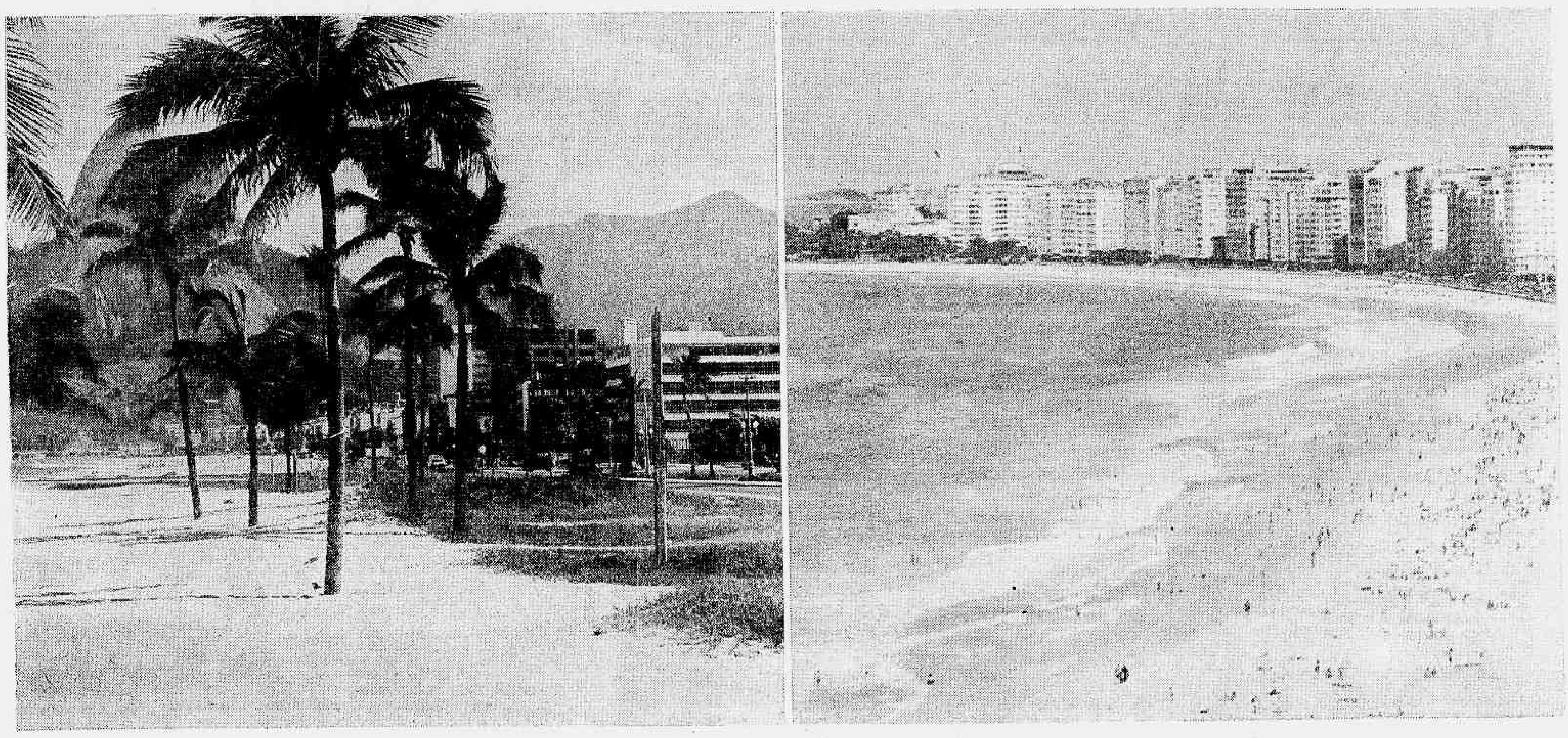

IPANEMA OU COPACABANA

EDIFÍCIO SOLAR DE IPANEMA

local Rua Visconde de Pirajá, 568. Um ponto de alta categoria residencial. Perto da praia e do Country Club. Tôdas as facilidades e comodidades que Ipanema oferece estão ao seu alcance.

apartamentos Duas excelentes escolhas: apartamentos de sala/1 quarto e sala/2 quartos e dependências completas. Todos muito bem divididos e com bom acabamento.

projeto Prédio sôbre pilotis, com apenas 4 apartamentos por andar. 2 elevadores: 1 social e 1 de serviço. O edifício tem fachada em pastilhas de cerâmica fôsca e acabamento total de primeira.

sala e quarto: preço

terreno	NCr$	8.000,00
construção	NCr$	20.916,00
total	NCr$	28.916,00

condições até a entrega das chaves (terreno)

sinal	NCr$	1.200,00
mensalidades	NCr$	330,00

após a entrega das chaves (construção)

80 mensalidades de	NCr$	473,00

sala e 2 quartos: preço

terreno	NCr$	16.000,00
construção	NCr$	26.628,00
total	NCr$	42.628,00

condições até a entrega das chaves (terreno)

sinal	NCr$	2.000,00
mensalidades	NCr$	540,00

após a entrega das chaves (construção) *

80 mensalidades de	NCr$	602,32

EDIFÍCIO SOLAR DOURADO

local Rua Leopoldo Miguez, 57, entre Barão de Ipanema e Bolivar. Um enderêço de classe no melhor ponto do Pôsto 4 e 1/2. Bem próximo à praia e aos cinemas, teatros, supermercados, lojas, boutiques, escolas, bancos. Tudo o que Copacabana tem de bom está bem perto de V.

apartamento O melhor apartamento de sala, 2 quartos e dependências completas que V. pode encontrar com essa localização excepcional em Copacabana. Cômodos racionalmente divididos e com excelente acabamento.

projeto Edifício sôbre pilotis, com 4 apartamentos por andar e 2 elevadores (1 social e 1 de serviço). Fachada em pastilhas de cerâmica fôsca. Hall principal em mármore.

preço

terreno	NCr$	14.500,00
construção	NCr$	25.646,00
total	NCr$	40.146,00

condições até a entrega das chaves (terreno)

sinal	NCr$	1.800,00
mensalidades	NCr$	495,00

após a entrega das chaves (construção) *

80 mensalidades de	NCr$	606,94

* Na prestação da construção, que é financiada em 80 meses, já estão incluidas as despesas financeiras, exceto correção monetária, de acôrdo com o artigo 5. da Lei 4.388 de 21/8/64.

COMO É O NEGÓCIO

Memorial de incorporação devidamente registrado no 5.º Ofício do Registro Geral de Imóveis, às fôlhas 302, do livro 8, sob o n.º 66 160 de incorporação, em 21.9.67.

a) Durante a construção (15 meses), V. só paga a quota de terreno. Como esta é vendida a preço fixo, não há nenhum reajustamento, até a entrega das chaves.

b) Enquanto V. paga o terreno, RIBENBOIM ENGENHARIA constrói o prédio em ritmo acelerado, graças aos recursos que a NÔVO RIO CRÉDITO IMOBILIÁRIO coloca à sua disposição. A NOVO RIO financia 100% da construção, inclusive as despesas decorrentes do financiamento.

c) Quando o prédio estiver pronto e, portanto, quando V. já estiver morando, é que começa a pagar a construção que foi totalmente financiada.

E V. só paga quando estiver com as chaves, em 80 meses. É uma prestação que corresponde, pràticamente, a um aluguel.

Para oferecer tudo isso, foi necessário conjugar os esforços de 3 organizações:

Memorial de incorporação devidamente registrado no 5.º Ofício do Registro Geral de Imóveis, às fôlhas 316, do livro 8, sob o n.º 69 163 de incorporação, em 5.10.67.

Informações e Vendas c/maiores detalhes na Veplan — Rua Mexico, 148 - 3.º andar.

NR
NÔVO RIO CRÉDITO IMOBILIÁRIO S. A.
Rua do Carmo, 27 Agente do Banco Nacional de Habitação

PLANEJAMENTO E VENDAS
VEPLAN IMOBILIÁRIA
LÍDER NA GUANABARA
R. México, 148 - 3.º andar - Tels.: 22-0435 e 22-4881
Corretor Responsável - J.O. Sodré - J 107 - CRECI 68

RIBENBOIM
ENGENHARIA LTDA.
Av. Franklin Roosevelt, 194 - 502/3

ARTPLAN

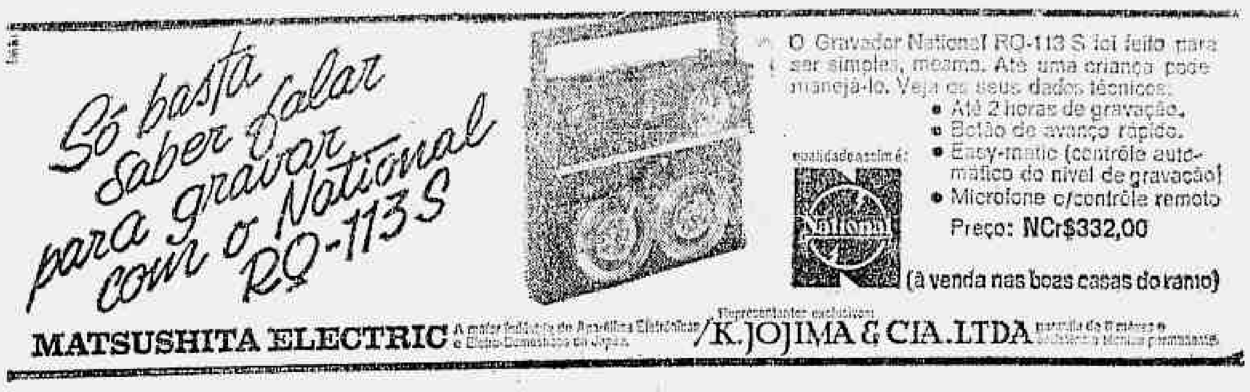

O Gravador National RQ-113 S foi feito para ser simples, mesmo. Até uma criança pode manejá-lo. Veja os seus dados técnicos:
- Até 2 horas de gravação.
- Botão de avanço rápido.
- Easy-matic (contrôle automático do nível de gravação)
- Microfone c/contrôle remoto

Preço: NCr$332,00

(à venda nas boas casas do ramo)

MATSUSHITA ELECTRIC

Representantes exclusivos: K. JOJIMA & CIA. LTDA

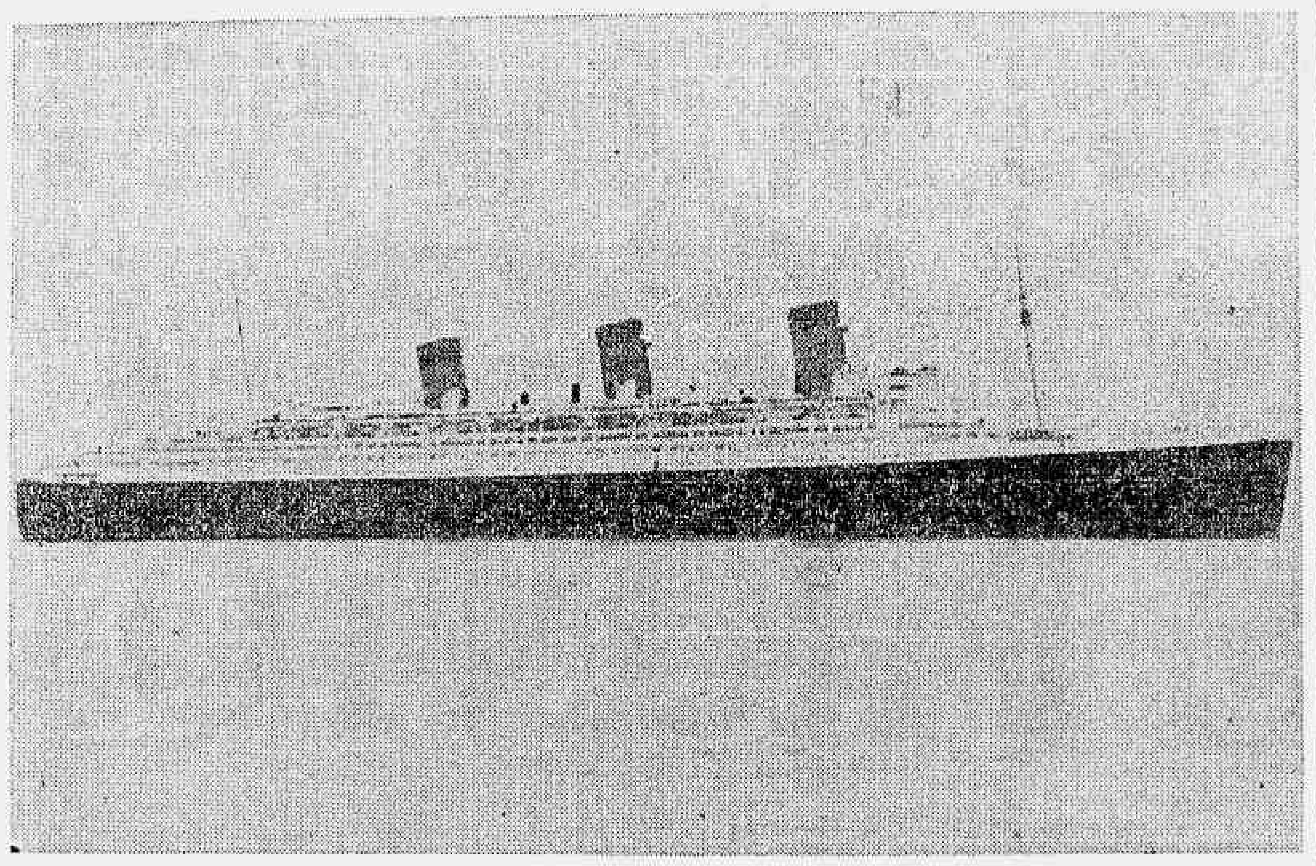

R. M. S. "QUEEN MARY" FAZ SUA ÚLTIMA VIAGEM!

O mais famoso transatlântico de todos os tempos está realizando seu último cruzeiro, despedindo-se majestosamente dos mares.

O "Queen Mary" vai ser entregue à cidade de Long Beach, Califórnia, onde lançará suas âncoras definitivamente.

Seu último itinerário:	Chegada	Partida	
RIO DE JANEIRO	12	14	de novembro
VALPARAÍSO	22	23	de novembro
CALLAO (LIMA)	26	28	de novembro
BALBOA (PANAMÁ)	1	2	de dezembro
ACAPULCO	5		de dezembro

A cidade de Long Beach, a nova proprietária do "Queen Mary", nomeou o "Bureau de Viagens Fugazy", divisão do Diners' Club, agente geral de vendas e coordenadora do cruzeiro.

VENHA CONOSCO NESTA "VIAGEM DO ADEUS"

PREÇOS, INFORMAÇÕES E RESERVAS:

No Rio:
PASSABRA S/A — (Inscr. STU N.º 066)
Av. Graça Aranha, 416, 2.º andar
Tels. 42-2276/22-4820
DINERS' CLUB DO BRASIL
Rua do Ouvidor, 61
Tel. 31-4071

Em São Paulo:
PASSABRA S/A
Largo do Arouche, 24 — 12.º andar
Tel. 37-0383/37-3792
DINERS' CLUB DO BRASIL
Largo do Arouche, 24 — 12.º andar
Tel. 36-1042

ou em seu agente de viagens.

simbolo da sua cultura
Anel de Gráu
1
2
3
4
5

Uma diversidade de anéis de médico, engenheiro, dentista, advogado, professora, ginásio, corte e costura e todas as profissões, à sua escolha, em ouro 18kl, ouro branco ou platina.

COMPRE JÁ COM 5,00 DE ENTRADA e a menor mensalidade

1-	Anel de Gráu MICHIGAN	51,30 mensais
2-	Anel de Gráu DIPLOMATA	16,60 mensais
3-	Anel de Gráu LICEU	10,40 mensais
4-	Anel de Gráu SORBONNE	24,50 mensais
5-	Anel de Gráu BACHAREL	9,40 mensais

Ponto Frio jóias
... A LOJA DO MOMENTO

CENTRO
Rua Uruguaiana, 134
Av. Marechal Floriano, 93
COPACABANA
Av. Copacabana, 735
MADUREIRA
R. Carolina Machado, 414
CAMPO GRANDE
R. Coronel Agostinho, 101

MÉIER
R. Dias da Cruz, 68
CAXIAS
Av. Nilo Peçanha, 248
NOVA IGUAÇU
Av. Amaral Peixoto, 75
NITERÓI
R. da Conceição, 79

Corpo não é o de "Che", diz o irmão de Guevara

Buenos Aires (UPI-AFP-JB) — Estou convencido de que meu irmão Ernesto está vivo — declarou o advogado argentino Roberto Guevara ao desembarcar, ontem, no Aeroporto de San Justo, de regresso da Bolívia, onde lhe proibiram de identificar o corpo que as autoridades bolivianas afirmam ser do **Che.**

Ao descer do avião, cansado e barbado, Roberto Guevara abraçou o pai e disse à imprensa que, embora não tenha visto o corpo do guerrilheiro enterrado em Vallegrande, tem certeza que não é o de seu irmão, pois do contrário o Govêrno boliviano o teria permitido identificar o cadáver, para acabar com tôdas as dúvidas.

PROVA

O advogado Roberto Guevara, irmão do líder revolucionário **Che** Guevara, levou consigo para a Argentina as impressões digitais dos dedos amputados do Comandante Ramón, para compará-las com as do **Che**, segundo informações extra-oficiais divulgadas em Santa Cruz.

Ao desembarcar em Buenos Aires de regresso de Vallegrande, sem ter visto o corpo identificado como o de Che Guevara, Roberto assegurou que o guerrilheiro morto não é seu irmão, caso contrário o Govêrno boliviano teria permitido que identificasse o cadáver.

"O Govêrno boliviano, desde minha chegada, procurou retardar-me em tôdas as partes", contou Roberto, depois da infrutífera viagem à Bolívia para identificar o corpo que as autoridades militares apresentaram como o do **Che.**

"Não se enterra um corpo para depois desenterrá-lo e incinerá-lo. Esta era a única forma de manter a farsa" — disse ainda.

Roberto Guevara aterrissou em Tucumán às 18h15m, no pequeno avião em que viajou para a Bolívia, com três repórteres fotográficos argentinos. Posteriormente, fêz seu relato da viagem, e das dificuldades encontradas.

OBSTACULOS

Em Santa Cruz de la Sierra, o Coronel Joaquín Zenteno Anaya, Comandante da VIII Divisão do Exército, declarou que o corpo se encontrava em Vallegrande, mas teria de obter permissão do Comandante-Chefe das Fôrças Armadas, General Alfredo Ovando Candia, para vê-lo. Roberto foi, então, a La Paz. Recebida a permissão, depois de novos obstáculos, o Lóide Aéreo boliviano negou-lhe passagem, informando não haver lugares no avião para regressar a Santa Cruz. O aparelho partiu com 30 lugares vagos.

Quando conseguiu partir, na noite de sexta-feira, rumou direto para Vallegrande em seu avião particular. Apesar das advertências de que teria "problemas com a população", nada ocorreu de desagradável. Os moradores locais se limitaram a olhá-lo. No Quartel da VIII Divisão, o Coronel Zenteno Anayo mostrou-se surpreendido com sua chegada e informou-o, então, de que o corpo havia sido incinerado.

Roberto só se demorou 10 minutos em Vallegrande, não recebendo quaisquer outras explicações. O General Ovando Candia nada lhe dissera acêrca da incineração do corpo.

"Tudo não passou de uma farsa e será muito difícil ao Govêrno boliviano mantê-la" — assegurou.

MAIS DUVIDAS

Fontes extra-oficiais de Santa Cruz informaram que o médico José Martínez, um dos que intervieram no exame do suposto corpo de Guevara, disse que a incineração parece pouco provável, pois Vallegrande carece de meios materiais para isso. Acredita que o corpo esteja apenas enterrado, em algum local secreto.

Outras informações dizem que, se realmente foi cremado o corpo, antes teriam sido amputados os polegares e a cabeça, a fim de serem conservadas as provas de identificação.

Bolívia tem mãos para provar

Buenos Aires — La Paz (AFP-UPI-JB) — As mãos amputadas do corpo do Comandante Ramón, identificado como o **Che** Guevara, foram enviadas à La Paz para serem examinadas pelos peritos policiais argentinos, no teste definitivo de identificação por impressões digitais, segundo anunciaram fontes autorizadas de Buenos Aires.

O Govêrno argentino foi oficialmente informado, por sua Embaixada em La Paz, de que os restos mortais do guerrilheiro Ernesto Guevara foram incinerados, mas conservados os elementos que permitiram a identificação.

TESTE FINAL

Os três peritos argentinos que viajaram para a Bolívia a pedido do Presidente René Barrientos, para confirmar se o guerrilheiro morto é efetivamente o **Che**, não conseguiram chegar a Vallegrande para a identificação e regressaram a La Paz, onde farão o teste das impressões digitais. Não puderam ver, portanto, o cadáver, incinerado horas antes.

Causou estranheza em Buenos Aires a rapidez com que se procedeu à incineração do corpo, sobretudo levando-se em conta que o Govêrno boliviano sabia que os três peritos argentinos — que êle mesmo havia solicitado — já se encontravam a caminho a fim de dissipar qualquer dúvida sôbre a identidade do guerrilheiro morto.

SEM EXPLICAÇÃO

Deveriam êles chegar logo a Vallegrande e os círculos oficiais argentinos não sabem explicar por que o cadáver, que havia sido embalsamado para evitar a decomposição, não pudesse ser conservado durante mais algumas horas.

Desde a noite de sexta-feira, nos meios oficiais argentinos se colocavam em dúvida o entêrro e a incineração de Guevara, apesar das notícias oficiais de La Paz. Julgavam tratar-se sòmente de uma manobra das autoridades bolivianas e que os despojos estivessem realmente depositados em algum lugar secreto, à espera dos peritos argentinos que deveriam realizar a identificação definitiva.

O fato de que Roberto Guevara, irmão de **Che**, não tenha sido autorizado a ver o cadáver contribuiu para aumentar as dúvidas. Roberto Guevara era, incontestàvelmente, a pessoa que melhor podia testemunhar se, na verdade, os restos mortais do guerrilheiro morto em Higueras eram os de Che Guevara.

PRESSA

O Presidente René Barrientos não quis fazer comentários sôbre a cremação do corpo. Primeiro, declarou apenas que o Govêrno agira assim porque era a solução mais conveniente. Ontem, limitou-se a dizer que as cinzas foram enterradas em um lugar escondido da região de Vallegrande. E o Chefe do Estado-Maior do Exército, General José Torres, informou que o corpo foi cremado "para cumprir o regulamento das Fôrças Armadas".

GUERRILHEIROS PERDEM QUATRO

La Paz (AFP-JB) — Quatro guerrilheiros morreram ontem pela manhã num combate com as tropas do Exército, anunciou ontem um comunicado do comando das fôrças armadas bolivianas, esclarecendo que o Exército não sofreu nenhuma baixa.

Fontes militares disseram que, com êste ataque, o Exército compensou o encontro de surprêsa de sexta-feira no qual morreram quatro soldados e um guia.

Barrientos dá caso por encerrado

La Paz (AFP-JB) — É o seguinte o texto da declaração em que o General Barrientos dá por encerrado o caso Guevara, afirmando que a identificação do cadáver será feita por um dedo amputado do líder e pôsto à disposição dos peritos argentinos:

"O desfecho fatal da aventura intervencionista do Sr. Guevara foi calculado pelo mesmo, e é lógico, porque a alternativa que estêve a seu favor durante os anteriores encontros armados nos quais êle matou mais de 50 dos nossos, tinha sua contrapartida no último choque em que êle morreu.

É lógico, porque nem êle podia afastar a possibilidade de seu desenlace, já que organizou guerrilhas para destruir e matar, e tampouco creio que em caso algum tivesse perdido a lógica que lhe advertia que sua vítima, o povo boliviano, tinha também que defender-se com a mesma decisão.

O mundo sabe que os bolivianos não foram a Nancahuazu para matar, mas para defender sua vida e sua liberdade acossadas e gravemente ameaçadas pela estúpida aventura do castro-comunismo. Guevara veio matar, mas não creio que tivesse chegado ao grau de insensatez de acreditar que, por sua vez, não ia morrer. Os que escolhem a luta armada e matam, sabem e sempre estão decididos a morrer. Este desfecho com o Sr. Che Guevara é caso consumado.

Assim terminará a aventura sanguinária dos outros que, nas últimas horas, responderam à generosidade do Exército com a felonia e a traição, matando um camponês e quatro soldados, em resposta a uma proposta generosa.

É determinação das Fôrças Armadas e minha própria que os restos dos usurpadores e aventureiros que interromperam o desenvolvimento da Nação e provocaram graves danos ao país, fiquem onde foram enterrados, nesta terra em que pisaram com tanta aleivosia. No caso do Sr. Guevara, a última coisa que fará meu Govêrno é realizar a prova datiloscópica com o dedo amputado que se colocará à disposição de técnicos".

Inglês confirma morte de "Che"

Santiago do Chile (AFP-JB) — "Conheci Guevara vivo e depois vi o seu cadáver" — esta revelação foi feita no jornal **La Nacion**, de Santiago, pelo jornalista inglês Richard Gott, especializado em assuntos internacionais, Professor do Instituto de Estudos Internacionais da Universidade do Chile e correspondente do jornal inglês **Manchester Guardian.**

Gott, que regressou quinta-feira última a Santiago, procedente da Bolívia, estêve em Havana em missão jornalística em 1963, e ali permaneceu por dois ou três meses: "Vi Ernesto Guevara muitas vêzes e conheço sua fisionomia mais ou menos bem" — comenta o repórter inglês.

O jornalista chegou a Vallegrande, com mais dois correspondentes de uma agência informativa.

— A menos de um metro de distância — disse — vimos quando retiraram o corpo e o colocaram numa espécie de padiola no lavatório. Dois médicos cuidaram de extrair as balas dos ferimentos, de limpar o sangue e de introduzir o formol no cadáver.

Esquerda vê fim das guerrilhas

Alberto Carbone
Especial para o JB

Paris (AFP-JB) — O fracasso da guerrilha na Bolívia impediu que Ernesto Che Guevara reaparecesse na Conferência da Organização Latino-Americana de Solidariedade (OLAS) de agôsto passado em Havana, revelou ontem à AFP uma fonte da esquerda latino-americana. A fonte, de passagem por Paris, com destino a Cuba, admitiu que a morte do chefe guerrilheiro argentino "constitui um duro golpe" para a esquerda revolucionária do hemisfério ocidental.

Entretanto, a fonte considerou que se terá de esperar para saber se o combate de Higueras — onde Guevara encerrou sua carreira — marcou o final das guerrilhas bolivianas — embora, opinou, a "via cubana", definida em agôsto na Conferência da OLAS, tenha sofrido um "sério revés".

O plano cubano de apresentar Guevara como o líder triunfante da teoria da guerrilha como único meio para impor a revolução na América Latina, remonta à Conferência Tricontinental de janeiro de 1966, disse a fonte.

Naquele momento, os latino-americanos constataram que a controvérsia ideológica sino-soviética ameaçava desembocar numa situação sem interêsse direto para a América Latina.

Os latino-americanos, com o auspício de Cuba e desanimados pelas polêmicas, resolveram agir por sua conta e estruturar seu próprio organismo revolucionário — a OLAS.

Revelou a mesma fonte que, no momento em que se montava o aparelho, começou a preparação da grande conferência da OLAS para agôsto de 1967: considerou-se indispensável — disse — dispor de uma teoria bem estruturada e de êxitos obtidos na prática.

No plano ideológico, os cubanos e seus aliados receberam a ajuda inesperada do jovem filósofo francês Régis Debray.

Disse a fonte que Debray "não expôs uma única idéia original, mas as de Castro e Guevara, com os quais concordava".

Além disso, informou, "Castro, pessoalmente, fêz a revisão das provas de **Revolução na Revolução**, o livro de Debray".

Do ponto-de-vista prático, em 1966 existiam três países com focos de guerrilheiros bem definidos: **Colômbia, Guatemala e Venezuela.**

Assim, foram criadas as fôrças armadas colombianas rebeldes (FACR).

Ao mesmo tempo, decidiu-se que a situação estava amadurecida para a criação de outros dois focos guerrilheiros no Brasil e na Bolívia.

Em meados de 1966, o plano estava bem encaminhado. Em setembro, disse a fonte, devia ser publicada a carta de Guevara sôbre a criação de "um, dois, três muitos Vietnames", para destruir o poderio dos Estados Unidos.

Entretanto, chegado o momento, houve dificuldades.

A publicação da carta teve de ser adiada até março.

Círculos de esquerda latino-americana de Paris, consultados, advertiram que a mensagem de Guevara foi demorada, se se atentar para as referências a datas históricas.

Em seguida, o exército brasileiro esmagou o levante guerrilheiro de Caparaó.

Acidentalmente, o exército boliviano inteirou-se da existência de um foco guerrilheiro ao ocupar a fazenda de Nancahuazu, e Guevara e seus homens tiveram de passar à ação mais cedo do que estava previsto.

A conferência da OLAS reuniu-se em agôsto dêste ano: a guerrilha brasileira havia sido liquidada e na Bolívia as coisas não andavam bem.

A FARC colombiana perdera a audácia e se conformava em subsistir, enquanto o movimento se dividia. Havana animava mais ao pessoal de Fabio Vasquez na serra de Santander, castrista cem por cento.

Na Venezuela e na Guatemala as guerrilhas apontaram a seu favor apenas uns êxitos sem expressão.

O plano, disse a fonte, culminava com a conferência da OLAS na qual Che Guevara faria sua apresentação como triunfante guerrilheiro.

O informante disse que no livro de Debray há uma referência ao reaparecimento do guerrilheiro morto, quando o escritor francês: "Estou certo de que quando reaparecer (Guevara)..."

Entretanto, a OLAS teve de se conformar em nomear o ausente Guevara, Presidente de Honra, e dirigir-lhe uma mensagem a "alguma parte da América Latina".

Estudantes declaram luto por Guevara

La Paz, México, Milão e Havana (AFP-UPI-JB) — A Federação de Universitários de Cochabamba, na Bolívia, conferiu ontem a Ernesto *Che* Guevara, o título de "cidadão e patriota boliviano" e observou um minuto de silêncio pela notícia da morte do líder guerrilheiro.

Uma bomba Molotov foi descoberta na Embaixada boliviana no México e levada para a delegacia de Polícia, onde explodiu, ferindo gravemente dois técnicos em explosivos. Em Milão, na Itália, mil jovens desfilaram diante do Consulado boliviano, gritando o nome de Guevara.

REAÇÃO

O Presidente da Bolívia, General René Barrientos, disse que a atitude dos estudantes de Cochabamba era simples esnobismo. — Declarar luto por um homem que causou tantos danos à Bolívia, a dezenas de heróis bolivianos que ofereceram suas vidas pela liberdade e a grandeza da pátria, me parece insólito.

Em Havana, os jornais *Granma* (órgão do Partido Comunista Cubano) e *El Mundo* publicaram o texto integral da declaração feita por Régis Debray a 12 de outubro, em que o escritor francês abandona sua posição defensiva perante o Tribunal Militar que o julga para assumir a co-responsabilidade pelas guerrilhas na Bolívia, após a notícia da morte de Guevara.

O texto de Debray, divulgado pela France Presse, foi divulgado sob o título de "Novos despachos da Bolívia para informar ao povo", juntamente com outros despachos das agências internacionais. As autoridades cubanas, entretanto, continuam observando um mutismo total sôbre o fato.

A bomba descoberta na Embaixada da Bolívia no México destruiu todo o laboratório da Polícia, para onde fôra levada, quebrando os vidros de todo o andar e abalando o prédio inteiro.

A tentativa de atentado foi descoberta pelo Encarregado de Negócios da Bolívia no México, Reibaldo del Carpio, que denunciou a existência da bomba à imprensa.

Morte contribui para fortalecer militares

Mário-Lúcio Franklin

A morte de Ernesto Guevara na selva tropical de Higueras, abstraindo-se a controvérsia sôbre a autenticidade do cadáver, que serve aos interêsses da esquerda boliviana, preocupada em sustentar o mito do guerrilheiro cubano, trouxe no campo político uma conseqüência importante: o regime barrientista, apoiado apenas pela classe média, principal condutora da opinião pública, e por um dispositivo militar fracionado, criou condições para se fortalecer militarmente e as Fôrças Armadas, antes minadas pelo golpismo, mas agora coesas, redobram esforços para a erradicação das guerrilhas.

O Presidente René Barrientos, há três meses sem apoio no Congresso, cujos líderes não lhe permitiam, inclusive, formar um Gabinete de coalizão, lutava em várias frentes para consolidar os ideais da revolução boliviana. Militarmente, antes da morte do ex-Ministro cubano, perdia a guarnição de Santa Cruz e Cochabamba, onde se sucediam atos de indisciplina; popularmente, sòmente camponeses e classe média, preocupados com a alternativa oferecida — castro-comunismo ou aparente segurança econômica —, davam a medida de seu prestígio; e politicamente, num país onde os partidos entraram em regime de falência, todos os líderes o haviam abandonado, dissolvendo êm conjunto a Frente Revolucionária que o levou ao poder.

Morto Che Guevara, o Presidente Barrientos pôde capitalizar o êxito, juntar novamente os fragmentos do Exército, várias vêzes derrotado nas margens do Rio Nahuancazu pelo bando de Côco Peredo, Antônio, Negro, Joaquim, Tânia e El Chino, motivar a população civil com atos cívicos, paralisar a subversão que grassava em algumas unidades e, a curto prazo, mobilizar o país para o prosseguimento da luta, aproveitando o impacto psicológico da vitória.

O desaparecimento do líder guerrilheiro, ocorrido quando as Fôrças Armadas já tinham perdido cêrca de 50 oficiais, quase todos adestrados por militares norte-americanos servindo na base de Howard Fields, na zona do Canal do Panamá, coincidiu com um período de frustração compartilhado pelo Govêrno, militares e povo. O Govêrno, mergulhado num clima institucional precário, enfrentava greves de professôres, estudantes e mineiros, tôdas provocadas pela baixa de salários, ocupava militarmente as minas de Oruro, tentava reforçar seu dispositivo político em reuniões inócuas com a Falange Socialista Boliviana e, ocasionalmente, dispersava manifestações de rua. Os militares, descontentes com o corte dos vencimentos, determinado pelo Ministro da Fazenda, uniam-se aos partidos políticos, sobretudo à Falange, aos restos do MNR de Victor Paz Estenssoro e ao PRA do Chanceler Walter Guevara Arce. E o povo, vivendo numa atmosfera de irrealidade política, permanecia indiferente, pois a revolução boliviana não conseguira preencher o vazio deixado pelo MNR.

Dentro dêsse clima, em que a guerrilha funcionava apenas como um dado do contexto geral, sucediam-se em La Paz os boatos de golpes de mão, quarteladas e levantes populares. Pouco antes da morte de Guevara, semanalmente, o Presidente René Barrientos convocava a imprensa, transmitindo informações espersas sôbre as articulações para a formação do nôvo Gabinete. A morte de Ernesto Guevara de La Serna, apesar da controvérsia em tôrno da identidade do cadáver, afoitamente cremado, deverá dar ao Presidente Barrientos novas condições para o fortalecimento do regime, combalido há 300 dias pela mais grave crise política dos últimos dez anos.

Processo contra Debray projeta sombra do "Che"

Carlos J. Villar-Borda

Especial para o JB

La Paz (UPI-JB) — O caso Guevara terminou, definitivamente, e, agora, só resta o caso Debray, que deverá prosseguir até o final, dentro das normas que regulam a Justiça Militar.

Estas são as palavras do Presidente da Bolívia, General René Barrientos, para quem não existe nenhuma dúvida de que Ernesto Che Guevara foi dos que tombaram na batalha de Higueras, no domingo passado.

É muito possível, porém, que o caso Guevara não esteja de todo concluído. Em primeiro lugar, porque o nome de Guevara continuará aparecendo no processo que o Tribunal Militar de Camiri promove contra o intelectual marxista, Régis Debray. Os dois episódios estão entrelaçados de forma, muitas vêzes, dramática.

Por outro lado, a incineração do cadáver, anunciada de maneira inesperada, precisamente no momento em que um irmão de Guevara chegava à Bolívia para identificar o guerrilheiro, abriu um nôvo campo de especulações.

Isto é uma indicação de que a lenda do famoso guerrilheiro continuará flutuando pelo menos por algum tempo, sôbre os céus da América, como uma ameaça indefinida, ou como o herói fantasmagórico de uma revolução, que tem recebido rudes golpes em todo o Continente.

Um pormenor desconcertante para quem se dispõe a analisar os aspectos da morte e identificação de Guevara, que agora parece converter-se num enigma, é a forma categórica e positiva como Debray aceitou a comunicação oficial, a respeito do assunto.

Informações de Camiri dão notícia de que Debray foi cientificado da identificação do cadáver, na têrça-feira à tarde, durante uma audiência no Tribunal, onde está sendo julgado. Aquêles que presenciaram a cena, afirmam que Debray ficou completamente pálido, e que cambaleou até cair na cadeira, encobrindo o rosto entre as mãos.

No dia seguinte, depois de haver examinado as fotografias do cadáver, Debray declarou que solicitava a honra de ser condenado como co-responsável pelas guerrilhas, uma vez que compartia com seus propósitos e se identificava, moral e politicamente, com elas.

Ontem, Debray voltou a fazer a mesma declaração, desta feita, por escrito, entregando-a, formalmente, ao Tribunal.

Debray estêve com Guevara de 20 de março a 28 de abril dêste ano.

Inicialmente, as declarações de Debray foram atribuídas ao impacto emocional recebido com a notícia da morte do homem a quem mais admirava e com quem viera fazer a "reportagem do século".

Posteriormente, com uma análise mais profunda de suas declarações, algumas pessoas acreditam ver nelas intenções pré-determinadas. Ao pedir sua condenação, dramàticamente, no momento em que morre Guevara, Debray talvez esteja reclamando para si o título de nôvo herói das guerrilhas latino-americanas, precisamente em seu pior momento.

Ademais, em suas declarações, teve o cuidado de assinalar, com ênfase, que nunca disparou contra um soldado, nunca participou de qualquer ação guerrilheira, sendo ùnicamente culpado por sua identificação ideológica com o movimento.

Isto quer dizer, em outras palavras, que, dentro, da mais estrita justiça, não o podem condenar, porém, se o condenarem, podem-no ajudar a converter-se num herói.

O mais interessante de tudo, porém, é a sincera convicção com que aceitou a morte de Guevara. Se alguém podia fazê-lo, era êle, pois, há menos de seis meses, compartiu com Guevara sua tenda e com êle discutiu longamente.

Até agora não foi liberado o diário de Guevara, na campanha de Camiri, sendo certo, porém, que as autoridades bolivianas declararam que o apresentariam como prova da participação de Debray nas guerrilhas. Aparentemente, por frases sôltas que foram divulgadas, Guevara teria escrito em seu diário que Debray desincumbira-se de missões de estafeta, sem, contudo, tomar parte ativa nas guerrilhas.

Para o Presidente Barrientos, porém, tal fato não faz diferença, uma vez que o estafeta é membro da guerrilha, e, se não atira no combate, ou é porque não tem capacidade ou não sabe fazê-lo.

Foi divulgado, aqui, que uma editôra americana havia proposto comprar os direitos autorais exclusivos de todo o diário. Barrientos, entretanto, declarou que êsse diário pertencia às Fôrças Armadas, como um troféu conquistado em combate, e que os regulamentos das Fôrças Armadas não permitem que se venda nada a ninguém.

Parece, assim, que, depois de sua utilização como prova no processo Debray, o diário permanecerá nos arquivos militares de La Paz.

adquira seu
carro nacional
em 24 MESES
com pequeníssima entrada
e o saldo em suave prestações,
SEM PARCELAS
INTERMEDIÁRIAS
Venha conhecer nosso plano de
CRÉDITO DIRETO
AO CONSUMIDOR
Entrega imediata
EMA automóveis
Av. Mem de Sá, 14-A
junto à Rua do Passeio
Rua Barata Ribeiro, 99-B
Copacabana - ABERTA ATÉ 20 HS.

DUPLA
GARANTIA
E
LUCRO
CERTO
LETRAS IMOBILIÁRIAS
NÔVO RIO
GARANTIDA PELO BANCO NACIONAL DA HABITAÇÃO
LETRA IMOBILIÁRIA
LINS
RUA DO CARMO, 27 – TEL.: 31-5830
Carta Patente n.º A67/2039 do BANCENTRAL
Inscrição no BNH n.º 26

QUASE PRONTO

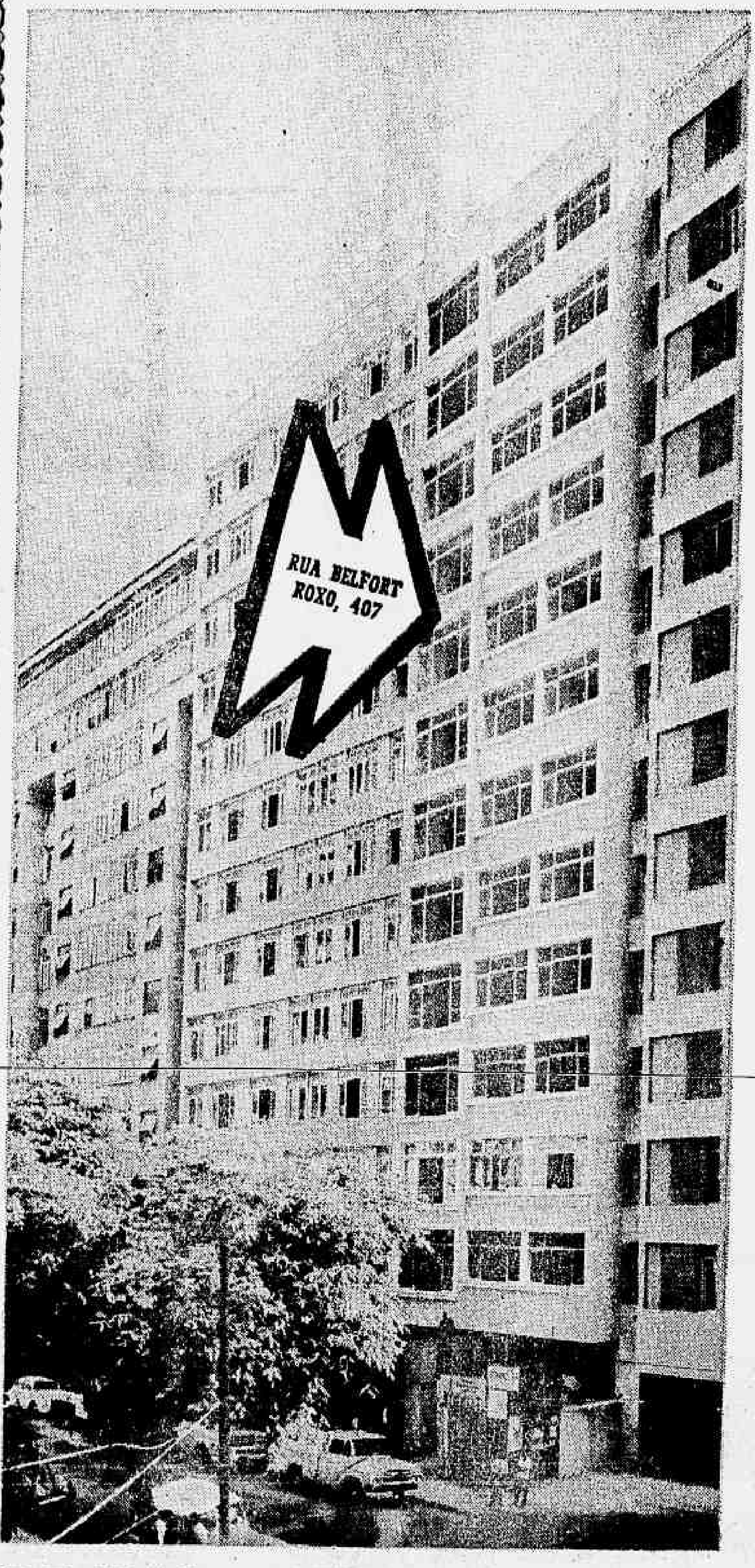

ENTREGA EM 6 MESES

O prédio está na fase de acabamento, faltando apenas obras de taqueamento e pintura. É um edifício de alto luxo, sôbre pilotis, com apenas 2 apartamentos por andar. Cada apartamento tem o seu hall social privativo e a vaga na garagem já está incluída no preço.

EM COPACABANA
NO SEU PONTO ESTRITAMENTE RESIDENCIAL

Rua Belfort Roxo, 407, no seu trecho mais residencial. Um local tranqüilo e arborizado onde nunca poderá haver tráfego intenso, e perto de tôdas as facilidades e comodidades do bairro.

2 SALAS E 3 QUARTOS

Os apartamentos são muito bem divididos e tem 2 salas, 3 quartos espaçosos com armários embutidos, 2 banheiros sociais com piso de mármore e azulejos em côr até o teto, combinando com louça Celite "Papoula" em côr. Copa/cozinha também com azulejos em côr até o teto. Área de serviço com instalação para máquina de lavar e dependências completas de empregada.

SUPER ACABAMENTO *

Em todos os detalhes o acabamento do SOLAR BELFORT ROXO é superior. O hall social tem piso de mármore, paredes com lambris de jacarandá e azulejo tipo português. Fachada em pastilhas de cerâmica vidrada. Pintura a óleo em tôdas as peças. O hall social dos andares é também de mármore, com paredes revestidas de papel. Elevadores Schindler de luxo. Garagem com azulejo até o teto.

EDIFÍCIO
SOLAR BELFORT ROXO
RUA BELFORT ROXO, 407

* Veja no local um apartamento já pronto, mobiliado e inteiramente decorado, para ter uma idéia de como ficará o seu apartamento. Os tapetes são da Tapeçaria Lider. Móveis de ROCA - Móveis e Decorações.

PREÇO FIXO
SEM REAJUSTAMENTO

ENTRADA NCr$ 18.000,00
MENSALIDADES NCr$ 1.125,00
PREÇO TOTAL NCr$ 75.000,00

CONSTRUÇAO E.T.E.G.

CORRETORES NO LOCAL DA OBRA DIÀRIAMENTE

INCORPORAÇÃO, PROJETO E VENDAS
VEPLAN IMOBILIÁRIA
LÍDER NA GUANABARA
R. México, 148 - 3.º andar - Tels.: 22-0435 e 22-4861
Corretor Responsável - J.O. Sodré - J 107 - CRECI 66

Memorial de Incorporação devidamente registrado no 5.º Ofício do Registro Geral de Imóveis, às fls. 319, do livro 8, sob o n.º 70 (de incorporação) em [illegible]

ARTPLAN

VOCÊ SÓ COMEÇA

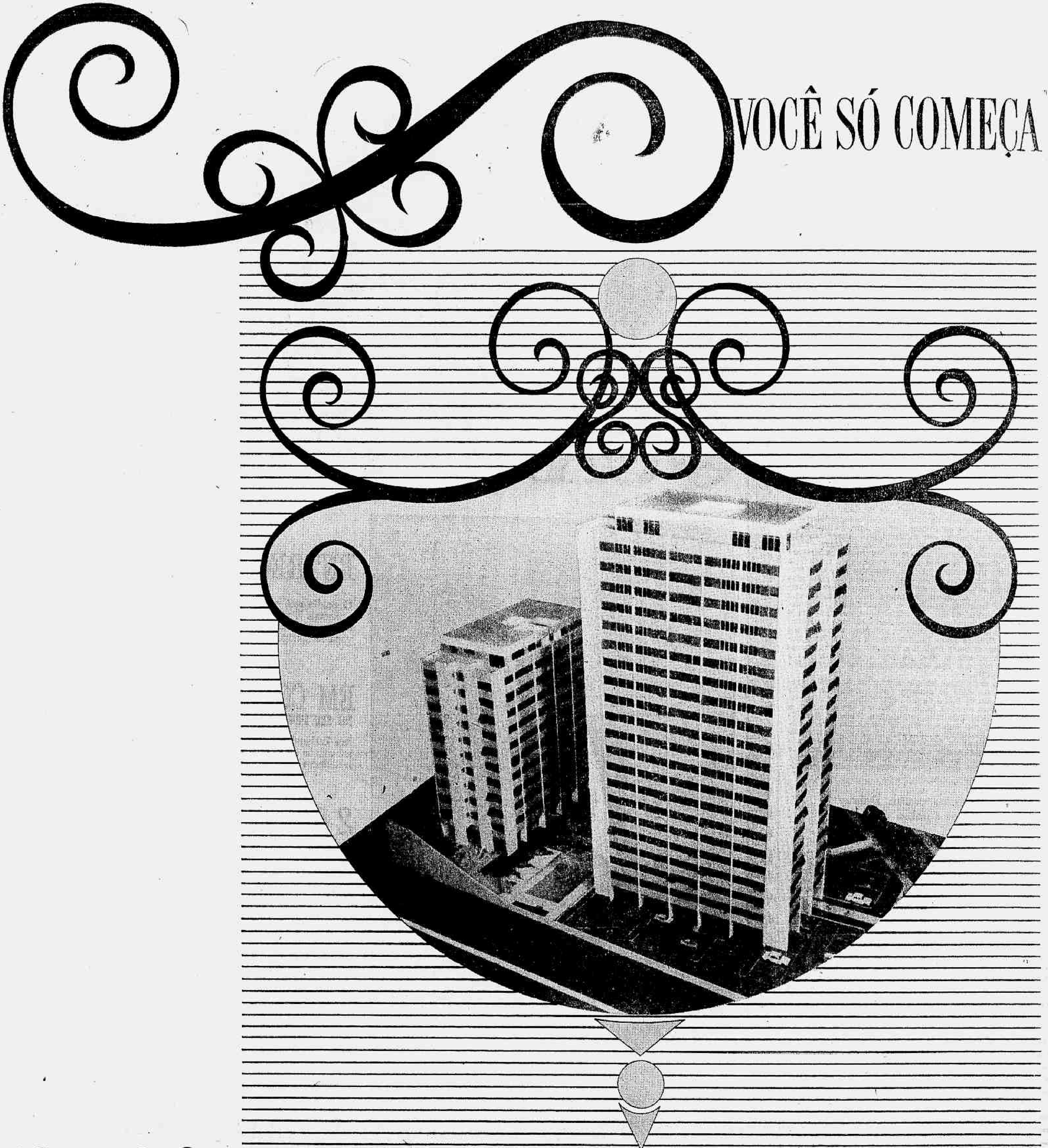

PARQUE DAS LARANJEIRAS

RUA DAS LARANJEIRAS, 457

mpm propaganda

Pela primeira vez na história imobiliária do Rio, você pode adquirir ótimos apartamentos de 2 ou 3 quartos em Laranjeiras, o ponto-chave de comunicação da Cidade, através de um plano de FINANCIAMENTO A LONGO PRAZO, rigorosamente estudado para atender às suas reais disponibilidades.

FINANCIAMENTO DIRETO AO COMPRADOR:

FINANCILAR

CIA. DE CRÉDITO IMOBILIÁRIO

— O INVESTIMENTO PERFEITO

NA MAIOR REVOLUÇÃO DO FINANCIAMENTO IMOBILIÁRIO

À PAGAR A CONSTRUÇÃO APÓS A ENTREGA DAS CHAVES

o local

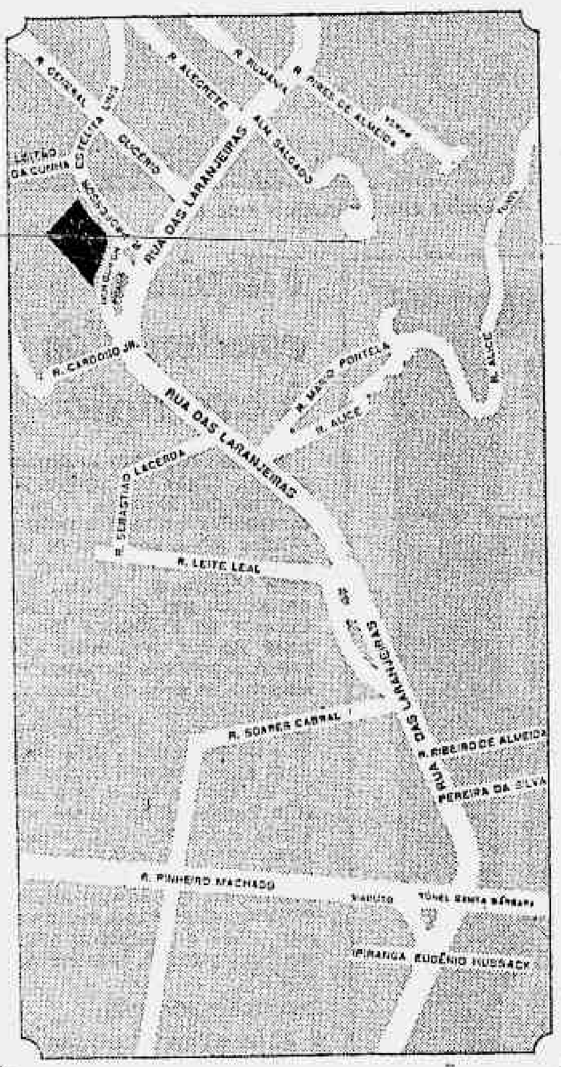

O Parque das Laranjeiras está situado no centro do mais tranqüilo e tradicional bairro da Zona Sul.

Lá você dispõe das vantagens de um lugar sossegado, servido por um variado comércio, nas proximidades dos melhores colégios da Guanabara e com farta condução. Além disso, você estará pertinho do Largo do Machado, onde o grande número de cinemas, restaurantes e uma grande concentração comercial completam o quadro do seu confôrto. A arte de morar bem não dispensa nenhuma dessas condições.

O Parque das Laranjeiras fica exatamente entre o túnel Rio Comprido--Cosme Velho-Lagoa e o túnel Catumbi-Laranjeiras, a 10 minutos, portanto, de Copacabana, a 10 minutos do Centro e a 10 minutos da Zona Norte. É realmente o ponto-chave de comunicação da Cidade.

o projeto

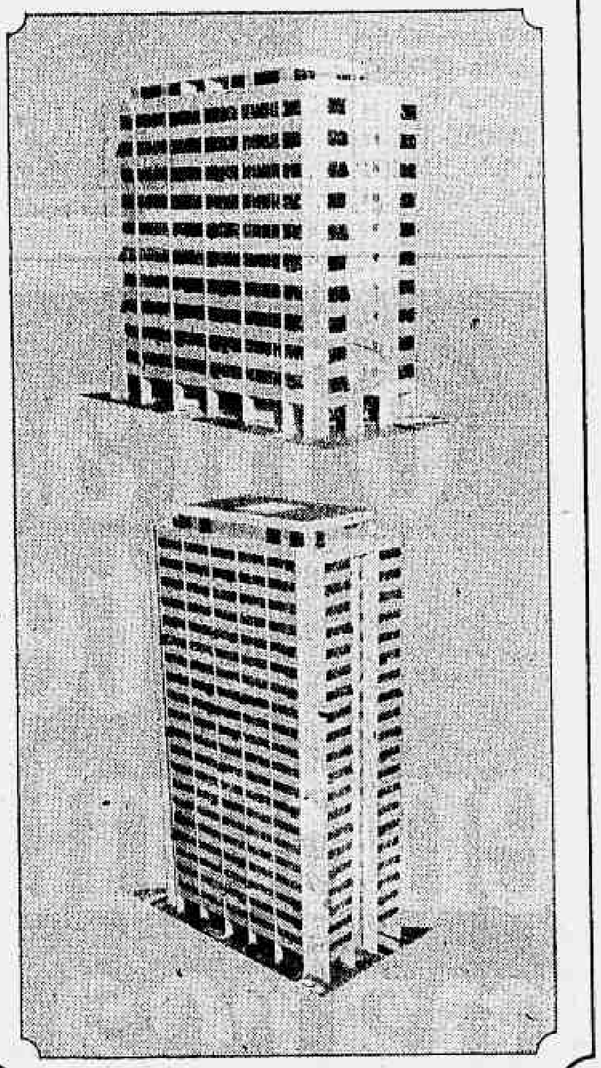

As grandiosas dimensões do terreno do Parque das Laranjeiras - cêrca de 6.000 m², um dos maiores da Zona Sul - permitirão a construção, em centro de terreno, de dois prédios independentes: EDIFÍCIO RENOIR e EDIFÍCIO UTRILLO, exclusivamente residenciais, que ocuparão menos de uma quarta parte do terreno. O espaço restante será destinado a jardins, estacionamento e um clube privativo dos condôminos, com play-ground e piscina.

Ambos os prédios serão construídos sôbre pilotis em meio a jardins.

Cada um possuirá dois halls sociais privativos, em mármore e jacarandá, e suas fachadas serão tôdas revestidas de pastilhas e cerâmica, com portas de cristal "Blindex".

O acabamento é um Gomes de Almeida, Fernandes!

(Você sabe - colocada a placa, o próximo passo é o "habite-se".)

um verdadeiro clube privativo

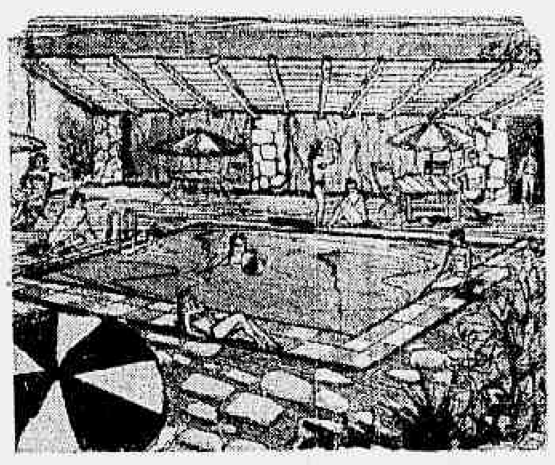

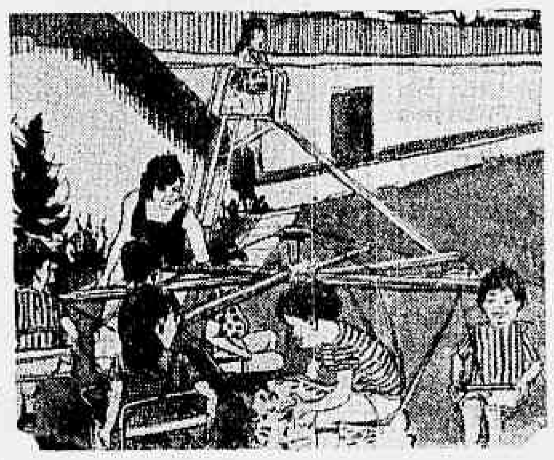

O ponto mais original do projeto é a área destinada à recreação.

A piscina. Em amplo espaço isolado da circulação de veículos, você terá à sua disposição e de sua família uma piscina de 8 x 12 m tôda revestida de azulejos, com trampolim, pérgula, cadeiras e bancos dispostos em volta, formando um ambiente social de muito bom gôsto. Pense no seu privilégio em dias de verão.

O play-ground. O play-ground possuirá um trecho coberto e outro ao ar livre, com uma série de brinquedos para entretenimento de seus filhos.

ALÉM DISSO, PARQUE DE ESTACIONAMENTO PRIVATIVO

Seguindo a linha inovadora do projeto, o parque de estacionamento está cercado de jardins e dispõe de uma ampla área reservada exclusivamente para seus proprietários, permitindo grande facilidade de manobras.

os apartamentos

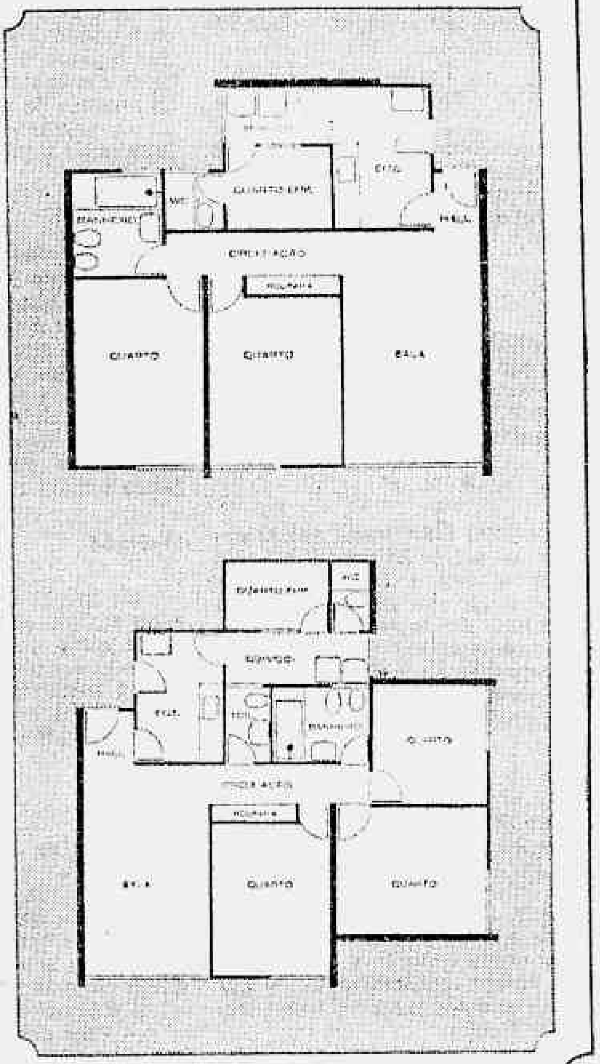

Os apartamentos são de dois tipos: três quartos, sala e dois banheiros sociais, ou dois quartos, sala e um banheiro social.

Repare nas plantas: são funcionais, confortáveis, com ventilação e iluminação perfeitas em tôdas as peças. Os banheiros são revestidos em azulejos de côr e a cozinha de azulejos brancos, ambos até o teto rebaixado. As dependências de empregada são completas e corretas.

Detalhe importante: todos os apartamentos têm armário-rouparia embutido no corredor. Em todos os quartos, persianas plásticas reguláveis, de enrolar, que permitem iluminação graduada, ventilação regulada e intimidade protegida.

Em cada pequeno detalhe é satisfeita a grande exigência de quem quer morar bem.

E ISTO É O MAIS IMPORTANTE:

VOCÊ SÓ PAGA A CONSTRUÇÃO DEPOIS DE SE MUDAR PARA O SEU APARTAMENTO

1 - Primeiro você paga a cota de terreno em 20 meses.

2 - Só depois da obra concluída (ela será executada em 18 meses) e só depois de estar de posse das chaves do seu apartamento é que você começará a pagar a construção, em prestações mensais, durante 8 anos! Sua mensalidade será sòmente pouco superior ao aluguel mensal de um apartamento semelhante - você estará pagando a prestação da sua traqüilidade futura.

3 - O financiamento será feito diretamente a você pela FINANCILAR-CIA. DE CRÉDITO IMOBILIÁRIO.

4 - Após a entrega das chaves, você será coberto também por um seguro de vida que garantirá o pagamento total de seu apartamento em caso de acidente. Isto representa tranqüilidade para você e uma garantia excepcional para a sua família.

PREÇOS:

(2 quartos) a partir de:

Cota de terreno	**NCr$ 5.500,00**
Construção	**NCr$ 24.750,00**
Preço total	**NCr$ 30.250,00**

(3 quartos) a partir de:

Cota de terreno	**NCr$ 7.500,00**
Construção	**NCr$ 33.750,00**
Preço total	**NCr$ 41.250,00**

JAMAIS TANTOS FATÔRES POSITIVOS SE REUNIRAM PARA TORNAR A ARTE DE MORAR TÃO ACESSÍVEL

Incorporação registrada no 9.º Ofício do Registro de Imóveis, no Livro 8 T, fôlha 188, sob o n.º 345, em 13/10/67. Tipo padronizado H12-2N, em setembro de 1967.

VENDAS:

IMOBILIÁRIA
NOVA YORK S.A.
- UM SÍMBOLO DE CONFIANÇA
Av. Rio Branco, 131 - 14.º and. - tel. 31-0060
Corretor-responsável: José Sylvio Magalhães (CRECI nº 3)

CONSTRUÇÃO E ACABAMENTO:

GOMES DE ALMEIDA, FERNANDES
— MELHOR QUALIDADE. MAIOR SEGURANÇA

Informe JB

Gasoduto

O recente conflito no Oriente Médio levou o Govêrno brasileiro a reativar os estudos para o estabelecimento de fontes supridoras de gás natural e petróleo no próprio continente sul-americano.

• • •

Foram assim retomados os planos de construção de um gasoduto que traga da Bolívia o gás que lá existe em grandes quantidades — tão grandes, de fato, que não foram ainda sequer medidas em tôda a sua extensão.

• • •

A construção do gasoduto, que daria ao Brasil condições ideais para o desenvolvimento da sua indústria petroquímica, envolve problemas políticos, econômicos e sóciais. O Código de Minas da Bolívia veda às emprêsas estatais — como a Petrobrás, por exemplo — a exploração do seu subsolo.

• • •

A solução para êste problema seria talvez a operação do gasoduto por uma emprêsa privada, no lado boliviano, e pela Petrobrás quando em território brasileiro.

• • •

Na Bolívia, porém, há uma forte reação ao que os esquerdistas de lá chamam de "imperialismo brasileiro". Os subdesenvolvidos não formam uma classe muito unida, como se vê.

• • •

A Argentina, interessada nas reservas de gás natural da Bolívia, entrou em entendimentos com a Bolivian Gulf, e há indicações de que as gestões serão bem sucedidas. Por outro lado, já está em pleno funcionamento o oleoduto que vai de Santa Cruz de la Sierra ao pôrto de Arica, no Chile, escoando continuamente o petróleo boliviano.

• • •

Aqui no Brasil, do mesmo modo que na Bolívia, há grupos de trabalho estudando a questão. Êsses estudos foram há pouco interrompidos graças a uma inconfidência de uma autoridade brasileira. É que a Bolívia estava a ponto de fazer a proposta quando a autoridade brasileira tomou conhecimento do assunto e deu uma declaração à imprensa, nos Estados Unidos.

• • •

O pronunciamento do brasileiro fêz as autoridades bolivianas retrocederem, para evitar que em conseqüência se levantasse uma onda nacionalista nas ruas de La Paz.

• • •

De qualquer modo, enquanto os técnicos estudam e os políticos discutem, perdemos tempo precioso e outros países se beneficiam da nossa indecisão. Se vamos ter o gasoduto, é importante — para o Brasil e para a Bolívia — que não demore muito; se não vamos ter, então é melhor desistir de uma vez e produzir o gás aqui mesmo, com os recursos de que dispomos.

Diferença

Na hora em que o Sr. Carlos Lacerda resolve ficar *na moita*, o Sr. João Goulart começa a fazer articulações para engrossar a *frente ampla*.

Daqui a pouco o Sr. João Goulart estará falando sòzinho. E se falar muito acaba sendo internado.

Junta

Movimentam-se a Secretaria de Economia da Guanabara e a Associação Comercial para racionalizar e simplificar os serviços da Junta Comercial do Estado.

A Junta Comercial, desde que passou ao âmbito estadual, transformou-se num mecanismo pesado, lerdo, em que os processos se acumulam, paralisados a cada momento por incontáveis exigências.

Parece que afinal resolveram dar um jeito na Junta.

Expansão

O General Alfredo Américo da Silva, Presidente da Companhia Siderúrgica Nacional, manteve aqui no Rio, durante e depois da reunião do Fundo Monetário, vários contatos com o Sr. Harold Linder, Presidente do Export and Import Bank, de Washington.

A Siderúrgica está pleiteando nôvo empréstimo no Eximbank para financiar o plano de expansão para dois milhões e quinhentas mil toneladas anuais de lingotes de aço.

O empréstimo, segundo as últimas informações, não tardará.

Marítimos

O Hospital dos Marítimos só não está entregue às baratas porque ainda há lá uma boa meia-dúzia de médicos e enfermeiras que respondem abnegadamente pelo seu funcionamento. Não há equipamentos, remédios, especialistas de plantão para as emergências; pela sujeira, não há nem sabão e água.

E as baratas estão aumentando em tamanho e em quantidade. Daqui a pouco tomam conta mesmo do hospital.

Opinião

De um paulista do interior, dando a sua opinião sôbre o Governador Abreu Sodré como político, no inquérito que está sendo promovido em São Paulo pelo Gallup Institute:

— Môço, bonzinho e simpático. Mas não é do ramo.

Vermelho

O Sr. Ivo Arzua levou ao Ministro Delfim Neto o cronograma elaborado pelo Ministério da Agricultura para a liberação de suas verbas:

— Êsses quadrinhos em vermelho — explicou — são as datas em que o dinheiro deve ser liberado.

E o Sr. Delfim Neto:

— Você devia corar, Arzua; aí tem vermelho o ano inteiro!

Excelência

Num concurso para contínuo da Câmara dos Deputados, o candidato José de Arimatéia, à pergunta sôbre quem merece o título *Excelência*, respondeu: 1 — Presidente da República; 2 — Ministros; 3 — Môça virgem.

José de Arimatéia veio há pouco do Piauí.

Estilo

Foi distribuído à imprensa, a propósito do I Encontro Oficial do Turismo, o seguinte *press-release*:

"O I Encontro Oficial do Turismo está promovido pela EMBRATUR nos dias 2 a 6 de outubro. Seus objetivos é o de recolher e analisar as experiências dos Governos Estaduais e Municipais no plano da promoção turística."

• • •

Como se vê, a EMBRATUR não se limitará a resolver o problema do turismo. Vai também fazer uma revolução completa na gramática.

Lance-livre

- O Embaixador Ismar Pena Marinho deverá deixar brevemente a chefia da Delegação do Brasil na OEA.

  O Sr. Ilmar Pena Marinho irá, com tôda a possibilidade, ocupar uma Embaixada na Europa.
- Circula na área militar o rumor de que o General Abdon Sena, Comandante da 11.ª Região Militar, em Brasília, vai deixar o pôsto. Para o lugar irá o General Arnaldo Luís Calderari, que exerceu uma das Subchefias da Casa Militar da Presidência da República antes de passar a general e está atualmente sem comando.
- O Ministro Mário Andreazza vai empossar na próxima quarta-feira, às 11 horas, no cargo de Inspetor-Geral de Finanças do Ministério dos Transportes o Sr. Newton Setter.
- O Secretário de Administração da Guanabara, Sr. Álvaro Americano, fala hoje, às 22 horas, no programa **Frente a Frente**, da TV Tupi.
- Um grupo de empresários está se articulando para reivindicar do Govêrno a revogação do decreto que estabeleceu o pagamento do despacho aduaneiro nas operações de importação e exportação. Os despachantes, sabendo disso, já estão se articulando também para evitar a revogação.
- **O Homem que não Vendeu a sua Alma**, produção de **Fred Zinnemann** que conquistou seis **Oscars** da Academia de Artes e Ciências Cinematográficas de Hollywood, será exibido no próximo dia 18, no Cinema Leblon, em benefício da Pro Matre.
- Em conversa com amigos, não destinada à publicação, o Sr. Juscelino Kubitschek manifestou-se favorável à política externa e à política atômica do Govêrno Costa e Silva, elogiando a posição brasileira na ONU.
- Difícil é saber a que política atômica se referia o ex-Presidente. Há uma certa confusão, agora.
- Houve um momento de apreensão, na sexta-feira, durante a inauguração da nova agência do Banco Mineiro do Oeste, na Av. Rio Branco, quando o Sr. Carlos Lacerda estêve a ponto de encontrar-se com o Sr. Negrão de Lima. Alguns amigos do Sr. João Nascimento Pires chegaram a pensar que o Sr. Carlos Lacerda ia convidar o Sr. Negrão de Lima a entrar na **frente ampla**.
- O Grupo-Latino-Americano, do México, fará breve uma temporada no Teatro João Caetano, apresentando peças de autores colombianos, venezuelanos, peruanos, argentinos e, naturalmente, mexicanos. São todos autores desconhecidos do grande público brasileiro. Vai ser um sucesso daqueles.
- A Engefusa entregará à SURSAN, completamente pronto, no próximo dia 30, o Viaduto dos Pracinhas, terceira etapa do Viaduto dos Marinheiros e importante melhoramento para o trânsito da Zona Norte.
- Até hoje o deputado cassado Saldanha Coelho não conseguiu obter pensão para sua mulher no IPASE, de onde foi demitido em abril de 1964.
- A FASE entidade vinculada à Aliança para o Progresso, promove têrça-feira, às 21 horas, no **Le Candelabre**, um jantar para arrecadar fundos para a campanha de motorização do clero brasileiro. A **FASE** está entregando um carro por dia aos padres no interior do País.
- De João Batista, **public relations** do Teatro de Bôlso: "Antônio Calado, escrevendo de Paris, conta que deu com um livro intitulado **Basta!**, com o subtítulo de **Centro de Testemunho e de Revolta da América Latina**. É uma espécie de hinário da subversão continental e lá estão o **Carcará**, de João do Vale, o **Subdesenvolvido**, de Carlos Lira e Francisco de Assis, além de várias composições de Juca Chaves. O autor do livro morreria do coração se soubesse que no México Carlos Lira ganha rios de dólares, enquanto no Rio Juca Chaves fatura milhões no Teatro de Bôlso, passeando no seu Jaguar 67 e ultimando as obras do seu triplex em São Paulo. Trata-se, sem dúvida, de um singular guerrilheiro musical, que protesta por estar farto dos males do capitalismo agonizantezinho".
- O teto cai.

U Thant otimista no Oriente

Nações Unidas (UPI-JB) — O Secretário-Geral U Thant anunciou ontem que os entendimentos que os Estados Unidos e a República Árabe Unida realizarão amanhã nas Nações Unidas poderão abrir caminho a uma ação do Conselho de Segurança no Oriente Médio.

"Os dois países têm estado em contato — declarou o Secretário-Geral à imprensa, quando deixava a sede da ONU ao meio-dia de ontem. — Algumas propostas têm sido consideradas por ambos. É difícil antecipar o resultado".

Tiroteio sôbre o Jordão

Amã (AFP-UPI-JB) — Quatro mulheres e três crianças da aldeia jordaniana de Xeque Mohamed, situada perto da ponte do Xeque Hussein, sôbre o Rio Jordão, foram mortos na manhã de ontem durante um tiroteio ocorrido entre as fôrças israelenses e jordanianas, anunciou um porta-voz militar de Amã:

O comunicado militar jordaniano diz que as tropas israelenses abriram fogo com os canhões de seus tanques e que os jordanianos responderam com armas semelhantes. O tiroteio teve início às 8h05m e foi suspenso às 8h55m, para recomeçar às 9h25m e terminar, finalmente, às 9h50m.

PUC INICIA AMANHÃ

GERÊNCIA GERAL — GERÊNCIA DE PESSOAL — MECANIZAÇÃO E SIMPLIFICAÇÃO DE TRABALHOS ADMINISTRATIVOS

Os cursos serão de 2 meses. Aulas (com apostilas) de 2as., às 6as., das 8 às 12 e das 18 às 22 horas. ÚLTIMAS VAGAS.

Informações INSTITUTO DE ADMINISTRAÇÃO E GERÊNCIA. Rua Marquês de São Vicente, 263. Tels.: 27-2388 e 47-1125. (P

CADEIRA ELÉTRICA

Radiofoto UPI

Quatro rapazinhos filipinos de família rica violentaram uma atriz

Filipinos condenados à execução

Manilha (UPI-JB) — Quatro rapazes, filhos de importantes famílias das Filipinas, foram condenados ontem à cadeira elétrica sob a acusação de terem seqüestrado e estuprado a atriz Maggie de la Riva, que apresentou sua denúncia diretamente ao Presidente Ferdinand Marcos, para evitar que pressões políticas livrassem os culpados da ação da Justiça

A sentença de condenação foi proferida pela Juíza Lourdes San Diego contra Jaime José, de 21 anos; Edgardo Aquino, de 16; Rogelio Canial, de 24, e Basilio Pineda, filho de um ex-Chefe de Polícia, que foi o único a admitir sua culpa. Os quatro foram acusados de deter o carro em que Maggie estava viajando, colocar uma venda em seus olhos e levarem-na para um hotel próximo, onde a estupraram.

RECURSO POSSÍVEL

Jaime José foi retirado da sala de julgamento quando começou a gritar, desesperado: "Eu não toquei em Maggie, eu não toquei em Maggie!"

Cada um dos condenados terá que dar à atriz o equivalente a NCr$ 6 800,00 à guisa de reparação por danos morais. Segundo a lei filipina, cabe recurso ao Supremo Tribunal daquele país.

A Juíza Lourdes San Diego, ao fundamentar a sua sentença, declarou:

"Nem todo o dinheiro do mundo poderia compensar o mêdo, a perda da dignidade, a ignomínia e a humilhação e a sórdida experiência que êstes homens fizeram a jovem passar. Nem todo o dinheiro do mundo poderia apagar estas angustiosas recordações de sua memória."

Terrorismo aumenta em Hong-Kong

Hong-Kong (UPI-AFP-JB) — Os comunistas chineses intensificaram ontem sua campanha terrorista em Hong-Kong, aparentemente com o objetivo de frustrar a visita de Lord Shepherd, Ministro britânico de Estado para Assuntos da Commonwealth, recém-chegado à colônia.

Nas últimas 24 horas os terroristas colocaram mais de 300 bombas em tôda a colônia, 63 das quais foram deixadas com o pavio aceso e quase sempre em locais muito povoados. A explosão de algumas delas provocou a morte de duas pessoas e ferimentos em outras 53. Os mortos são um policial e um civil.

SIGNIFICADO

Os jornais comunistas afirmaram abertamente que as bombas significam "a salva de boas vindas" à autoridade britânica e que a única forma de conseguir que acabasse a campanha era o Governador, **Sir David Trench**, "inclinar a cabeça em sinal de vergonha" e aceitar as exigências comunistas.

Um dos principais jornais da colônia, o **Ta Kung Pao**, disse ontem em sua manchete de primeira página "incline a cabeça, Trench".

A Polícia trabalha intensamente e prendeu Cheung Li, dirigente do Comitê de Luta Antibritânica e Vice-Presidente da Federação dos Sindicatos dos Trabalhadores, que estaria dirigindo tôda a onda de violência.

O policial morreu quando protegia um grupo de peritos que desmontava uma bomba. Um terrorista lançou uma granada de mão contra o grupo e fugiu. O civil morto, um jovem de 18 anos, foi atingido pelos estilhaços de uma bomba em outro ponto da cidade.

o Brasil tem um encontro marcado no nordeste

2.º Encontro de Investidores no Nordeste - aperfeiçoamento do diálogo Norte-Sul, no encontro do desenvolvimento.

A transformação do Nordeste-Esperança em Nordeste-Afirmação.

A Confederação Nacional da Indústria colaborando com o progresso.

Bahia - Salvador 8 a 11 de novembro

VOGA

BOZANO, SIMONSEN S.A.
CRÉDITO, FINANCIAMENTO E INVESTIMENTO

BANK OF LONDON & SOUTH AMERICA LIMITED
comunicam sua associação para a formação do

BANCO BOZANO, SIMONSEN
DE INVESTIMENTO S.A.
com o capital de quinze milhões de cruzeiros novos (NCr$ 15.000.000,00)
com sede no Estado da Guanabara.

Bonn colhe provas para cassar partido neonazista

O Govêrno da República Federal da Alemanha está reunindo informações e documentos para solicitar do Supremo Tribunal, em Karlsruhe, a declaração de inconstitucionalidade do Partido Nacional Democrático (NPD), neonazista, que, recentemente, obteve oito por cento dos votos nas eleições realizadas em Bremen.

Esta informação foi transmitida ao JORNAL DO BRASIL, em entrevista exclusiva, pelo Prof. Hermann Goergen, enviado especial do Departamento de Imprensa e Informações do Govêrno da República Federal da Alemanha, que deu início, ontem, a uma viagem pelas regiões centro e sul do país a fim de pronunciar conferências sôbre a nova política externa alemã e discutir problemas ligados aos programas de assistência técnica da Alemanha Ocidental ao Brasil.

NOVA POLÍTICA

O Prof. Hermann Goergen explicou que o Govêrno de coalizão de seu país (social-democratas e democratas-cristãos) fêz um balanço da atuação da Alemanha desde 1945 e decidiu ingressar num período de grande reformulação de sua política interna e externa. Entre os itens principais destaca-se a reforma eleitoral, cujo objetivo será o de "consolidar mais ainda o regime democrático pelo sistema de voto direto e não de representação proporcional do Partido."

Para a reforma eleitoral, os dois Partidos majoritários foram consultados e um anteprojeto está sendo elaborado. Na opinião do Prof. Goergen "a República Federal caminha para o bipardidarismo". Isso significaria, na prática, a extinção do Partido Democrata Livre (FDP) que fêz parte da coalizão anterior com os democratas-cristãos.

— No campo da política externa — disse o Prof. Goergen — a Alemanha Ocidental está se adaptando à nova situação internacional e considerando, em seu roteiro de atuação, a circunstância de que as duas maiores potências mundiais, Estados Unidos e União Soviética, procuram acertar suas divergências menores e traçar esquemas de colaboração e intercâmbio em determinados setores, como o nuclear e o cultural, por exemplo.

Outro ponto importante da nova política externa alemã, segundo o Prof. Goergen, é sua crescente aproximação com os países socialistas da Europa, apesar da Doutrina Hallstein. No acôrdo que possibilitou o reatamento de relações diplomáticas entre a Romênia e a República Federal da Alemanha, há uma cláusula em que se diz expressamente que não será reconhecida a República Democrática Alemã.

O não reconhecimento da RDA é um ponto de honra para os alemães ocidentais. Não obstante, o Govêrno de Bonn — acentuou o Prof. Goergen — está procurando as fórmulas diplomáticas que possibilitarão melhorar as condições do povo alemão como um todo. O objetivo dos contatos que estão sendo mantidos entre Berlim Oriental e Bonn é a assinatura de acôrdos que permitam um maior intercâmbio entre os cidadãos das duas Alemanhas, além de facilitar suas viagens, serviços postais e comunicações telefônicas.

Outro objetivo de Bonn é evitar as relações comerciais e culturais entre os dois países e fortalecer a unidade da nação alemã "que está ameaçada, pois a própria língua está tomando rumos diferentes nos dois lados da Alemanha". O Prof. Goergen lembra que até a história é interpretada de modo diferente nas duas Alemanhas e que, além disso, há um desconhecimento mútuo entre alemães ocidentais e orientais.

AMÉRICA LATINA

O Prof. Goergen afirma que a ajuda da República Federal da Alemanha ao desenvolvimento da América Latina entrará em nova fase se fôr concretizada a idéia lançada pelo Vice-Chanceler Willy Brandt — a criação da chamada Sociedade para o Progresso, nos moldes da Aliança para o Progresso.

Depois de estabelecer diferença entre a Sociedade e a Aliança ("Não daremos leite em pó"), o Prof. Goergen informou que a Alemanha Federal tem em desenvolvimento, em tôda a América Latina, 550 projetos de ajuda técnica, do qual também participam voluntários, e que incluem a construção de escolas, hospitais, organização de cooperativas e fornecimento de máquinas.

As Igrejas Católica e Evangélica da Alemanha Ocidental também estão participando de projetos de assistência técnica à América Latina, que se concentram na construção de escolas, ambulatórios, centros agrícolas, cooperativas, fazendas-modêlo e universidades. Atualmente, no Brasil, as duas Igrejas alemãs estão colaborando em 205 projetos.

Fundo ajuda flagelados da Argentina

Buenos Aires, (AFP-UPI-JB) — O Govêrno argentino criou ontem um fundo nacional de emergência para socorrer as centenas de milhares de pessoas atingidas pelas inundações dos rios Reconquista, Matanza e Riachuelo, em conseqüência das chuvas torrenciais que açoitaram durante 10 dias uma ampla zona da Província de Buenos Aires.

Segundo círculos oficiais, 150 mil pessoas ficaram completamente desabrigadas pelas inundações, que já fizeram 55 mortos e centenas de desaparecidos, além de danos materiais de mais de 100 bilhões de pesos (cêrca de NCr$ 750 milhões). O estado de emergência impera em tôda a zona atingida.

Renuncia Gabinete do Equador

Quito (AFP-JB) — Os Ministros equatorianos renunciaram ontem em sua totalidade. A renúncia do Ministro das Finanças, Frederico Intriago, provocou uma reunião urgente do Gabinete, ao término da qual todos os Ministros resolveram seguir seu exemplo e voltar às suas atividades particulares.

O Ministro Intriago, ao apresentar anteontem sua renúncia irrevogável, disse que havia tomado essa decisão devido às pressões por parte de círculos próximos ao Govêrno para que mudasse sua política fiscal. Intriago dirigia a Pasta das Finanças desde novembro passado, quando assumiu o Poder o atual Govêrno.

Latinos vão pressionar Washington

Washington (AFP-JB) — Os países da América Latina decidiram ontem manifestar ao Govêrno norte-americano sua preocupação frente às iniciativas existentes no Congresso dos EUA visando a impor novas restrições à importação dos produtos de países em desenvolvimento. Reunidos na Embaixada argentina em Washington, os representantes diplomáticos latino-americanos, numa gestão coletiva, redigiram uma nota em que manifestam essa preocupação. A declaração comum expressa a "mais formal preocupação pelas graves conseqüências que estas restrições terão para o comércio e desenvolvimento econômico" das nações latino-americanas.

VOCÊ TEM CASPA? TRAITAL 3 RESOLVE SEU PROBLEMA!

TRAITAL 3 é um "shampoo" anticaspa da L'Oréal de Paris. Em 2 ou 3 aplicações, elimina radicalmente a sua caspa.

Use TRAITAL 3 durante 2 ou 3 dias seguidos e veja o resultado. Em cada aplicação, lave o cabelo 2 vêzes com TRAITAL 3. Da primeira vez, TRAITAL 3 solta a caspa do couro cabeludo. Da segunda, solta a caspa do cabelo. Fazendo assim durante 2 ou 3 dias, sua caspa desaparecerá. Portanto, siga um conselho de amigo: substitua seu "shampoo" habitual por TRAITAL 3, "shampoo" anticaspa da L'Oréal de Paris.

Êle já ganhou uma viagem ao México. É o Dr. Antônio Emir Baptista da Fonseca, residente à Rua Capitão João Manuel, 444, São Gonçalo, Estado do Rio. Médico do Samdu e do Hospital Infantil Getúlio Vargas Filho, o Dr. Fonseca adquiriu sua máquina de escrever Olivetti na Loja Ultralar de Niterói. Êle recebeu suas passagens na presença de representantes das duas organizações, que agora lançam mais uma promoção com destino à Europa.

Está escrito na sua Olivetti que Você vai comprar em ULTRALAR

VOCÊ VAI CONHECER A ALEMANHA DE GRAÇA PELA Lufthansa

Está escrito! Prepare-se. O destino lhe reserva uma viagem. Você cruzará o Atlântico num jato com as côres azul e amarelo da Lufthansa, conhecendo Dakar, Zurique, Genebra, Frankfurt, Roma e Paris. E ficará uma temporada num grande e maravilhoso país. Rico de tradições do passado. Avançado em conquistas do presente. Dez dias de sonho e encantamento, que você pode partilhar com outra pessoa, levando acompanhante, tudo de graça, inclusive estada.

SOMADORA MANUAL
MOD. SUMMA PRIMA 20
De 600,00 por 389,00
ou 3 pagamentos de 143,00 ou prestações iguais de 35,
sem entrada

MÁQUINA DE ESCREVER
MOD. LETTERA 22
De 484,00 por 299,00
ou 3 pagamentos de 116,00 ou prestações iguais de 28,
sem entrada

Ao comprar sua Olivetti na Ultralar V. recebe o cupon para participar. Carta-Patente 183

MÁQUINA DE ESCREVER
MOD. STUDIO 44
De 700,00 por 450,00
ou 3 pagamentos de 168,00 ou prestações iguais de 41,
sem entrada

SOMADORA ELÉTRICA
MOD. QUANTA
De 800,00 por 499,00
ou 3 pagamentos de 190,00 ou prestações iguais de 47,
sem entrada

Escreva o que eu lhe digo! Você vai conhecer a Alemanha de graça. Quem escreve é OLIVETTI! E quem afirma é

ULTRALAR ULTRAGAZ
Mais de 8 milhões de clientes satisfeitos

ASSEMBLÉIA: Rua da Assembléia, 104-A • COPACABANA: Rua Siqueira Campos, 143 - Lojas 10, 11 e 12 - (Super Shopping Center) • BONSUCESSO: Rua Cardoso de Morais, 68 e 68-A • MADUREIRA: Rua Domingos Lopes, 795 • PENHA: Estr. Brás de Pina, 96-A • MÉIER: Rua Arquias Cordeiro, 278 • CAMPO GRANDE: Rua Viúva Dantas, 60 - G e H • SÃO JOÃO DE MERITI: Rua da Matriz, 133 • NOVA IGUAÇU: Rua Otávio Tarquínio, 165 • CAXIAS: Avenida Nilo Peçanha, 207 • NITERÓI: Rua José Clemente, 47 • BANGU: Rua Ministro Ary Franco, 35 • SÃO GONÇALO: Rua Nilo Peçanha, 14 - Rodo • PETRÓPOLIS: Avenida 15 de Novembro, 171 • TERESÓPOLIS: Rua Francisco Sá, 165 • NILÓPOLIS: Avenida Mirandela, 56 • agora também na rua URUGUAIANA, 154.

Cariocas receberam com desagrado as alianças políticas que Lacerda fêz

A aliança entre os Srs. Carlos Lacerda e João Goulart não foi bem recebida no Rio, onde 45% da população manifestou-se contrária à composição dos dois políticos, enquanto 20% diziam-se favoráveis, 19% afirmavam-se indiferentes e 16% não sabiam opinar, segundo revelou uma recente pesquisa de opinião pública JB-Marplan.

Em relação à aliança do ex-Governador com o Sr. Juscelino Kubitschek, o índice de má receptividade baixa para 38%, elevando-se o dos que são a favor para 29% e mantendo-se estável em 19% o de indiferentes. Os restantes 14% não souberam emitir juízo.

Classe a classe

Na Classe A, repercutiu especialmente mal a aliança dos Srs. Carlos Lacerda e João Goulart: 77% são contra, apenas 3% mostram-se favoráveis, e os restantes 20% distribuem-se em partes iguais entre os indiferentes e os que não sabem.

Na Classe B, a oposição à aliança também é alta — 51% contra, 20% a favor, 19% indiferentes, 10% sem opinião — e na Classe C ainda predominam os contrários, com 32% contra 24% favoráveis, 21% indiferentes e 23% sem opinião.

O comportamento da Classe A com respeito à aliança dos Srs. Carlos Lacerda e Juscelino Kubitschek é mais indulgente, pois 49% não a vêem com bons olhos e 35% a aplaudem, mantendo-se 13% indiferentes e apenas 3% sem opinião.

Nas duas outras classes o fenômeno se repete: na B, 45% são contra, 32% a favor, 18% indiferentes, 5% não sabem; na C, o quadro é mais equilibrado, com 29% contrários, 26% favoráveis, 21% indiferentes e 24% sem opinião.

Popularidade cai

A pergunta — "acha que a aliança com os Srs. João Goulart e Juscelino Kubitschek aumentou, diminuiu ou não alterou a popularidade do Sr. Carlos Lacerda?" — 37% respondem que diminuiu, 12% que aumentou, 32% que não alterou e 19% não sabem.

A percentagem dos que vêem o Sr. Carlos Lacerda menos popular depois da constituição da *frente ampla* é maior na Classe A — 55%, contra 16% que o vêem mais popular, 23% que não observam alteração e 6% sem opinião.

Êsse índice de 55% cai para 47% na Classe B e para 23% na C. Em ambas, registra-se uma percentagem de 12% de pessoas que entendem ter a popularidade do Sr. Carlos Lacerda aumentado após a *frente ampla*. Mas enquanto na Classe B apenas 29% não vêem alteração, na C o índice sobe até 37%. Sem opinião há 12% na Classe B e 28% na Classe C.

A maioria condena a possibilidade de punição ao Sr. Carlos Lacerda por ter promovido um encontro com o ex-Presidente João Goulart: 68% acham que o ex-Governador da Guanabara não deve sofrer qualquer pena por parte do Govêrno, opinião de que discordam apenas 13%. A percentagem dos que dizem não saber é de 19%.

Na Classe A registra-se o maior índice de pessoas contrárias à punição — 94%, aos quais se opõem apenas 3%, enquanto outros 3% não formaram opinião. Na Classe B, 64% são contra a punição, 21% a favor e 15% sem opinião. Finalmente, na Classe C, registram-se 65% contrários, 9% favoráveis e 26% não sabem.

Eleições

O Sr. Juscelino Kubitschek teria 32% dos votos no Rio (mais 3% que o Sr. Carlos Lacerda, êste portanto com 29%), se houvesse *hoje* uma eleição direta para Presidente da República e fôssem candidatos, além dos dois mais votados, os Srs. Costa e Silva, João Goulart, Magalhães Pinto e Mário Andreazza.

O Marechal Costa e Silva foi o terceiro nas preferências, com 11%, seguido do ex-Presidente João Goulart (6%), do Ministro Magalhães Pinto (5%) e do Coronel Mário Andreazza, que também obteria 5% dos votos dos cariocas. Oito por cento não escolheriam nenhum dos nomes.

Há um ano, a posição do Sr. Carlos Lacerda era sensivelmente melhor, pois contava com 45% dos eleitores presumíveis. O Sr. Juscelino Kubitschek tinha então apenas 26%, e o Presidente Costa e Silva perdeu 1% de outubro de 1966 a outubro de 1967 (de 12% para 11%). Em compensação o Sr. João Goulart ganhou 2% no período de um ano, subindo de 4% para 6%, e o mesmo aconteceu com o Sr. Magalhães Pinto — de 3% para 5%.

As preferências da Classe A, entretanto, dirigem-se principalmente ao Sr. Carlos Lacerda, que obteria 26% nesta área, onde quatro empatam no segundo pôsto: os Srs. Juscelino Kubitschek, Costa e Silva, Magalhães Pinto, Mário Andreazza, todos com 13%. A percentagem dos que não escolheriam nenhum dos nomes apresentados é de 19%, e a dos que votariam no Sr. João Goulart é de 6%.

Nas classes B e C é que o Sr. Juscelino Kubitschek desconta a diferença, com 34% em ambas. O Sr. Carlos Lacerda teria 29% dos votos da Classe B e 28% da Classe C, enquanto o Marechal Costa e Silva conseguiria 11% em ambas. O ex-Presidente João Goulart sobe a 9% na Classe C mas desce a 4% na B. o Sr. Magalhães Pinto teria apenas 2% na C contra 7% na B, e o Ministro Mário Andreazza 3% na C e 5% na B.

Ministros

Entre os Ministros do Govêrno Costa e Silva o Sr. Mário Andreazza é apontado como o mais atuante nos primeiros seis meses de trabalho — 20% das pessoas indicaram seu nome. A seguir vêm os Ministros Jarbas Passarinho (12%), Magalhães Pinto (10%), Delfim Neto (9%), Hélio Beltrão (8%), Gama e Silva (4%), Lira Tavares e Tarso Dutra (2%) e outros.

Embora tenha apenas 6% na Classe A, o Coronel Jarbas Passarinho ganhou 13% em cada uma das outras duas classes. Já o Ministro Mário Andreazza pareceu mais atuante à Classe A (42%) do que à B (25%) e à C (11%). O Sr. Magalhães Pinto tem mais ou menos equilibradas as opiniões nas três classes: 13% na A, 9% na B e 11% na C.

Sôbre o Govêrno

Cinqüenta e um por cento das pessoas no Rio qualificam de regular o Govêrno Costa e Silva após o seu período inicial. Vinte e nove por cento acham que êle pode ser considerado bom, 4% o vêem como muito bom, 5% como ruim, mais 5% como péssimo e 6% não manifestaram opinião.

Na Classe A os índices se distribuem assim: muito bom — 13%; bom — 32%; regular — 42%; ruim — 10%; péssimo — 3%. Na Classe B, a percentagem dos que acham muito bom cai para 1%; ainda nesta classe, 30% acham bom, 51% regular, 8% ruim, 7% péssimo e 3% não opinaram. Finalmente, na Classe C, há 4% que consideram muito bom o Govêrno Costa e Silva, 26% bom, 53% regular, 3% ruim, 4% péssimo e 10% sem opinião.

Guanabara

Se o Sr. Negrão de Lima se candidatasse novamente ao Govêrno da Guanabara, 53% não o escolheriam, contra 30% a seu favor e 12% indecisos. Na Classe A registra-se a menor percentagem de pessoas a seu favor — 16% — e nas classes B e C êste índice sobe a 31% e 33%, respectivamente.

Na Classe A, 65% não dariam seu voto ao Sr. Negrão de Lima e 19% estão indecisos. Na Classe B a oposição ao Governador da Guanabara se traduz numa percentagem de 60%, enquanto na Classe C ela é de 53%. Nove por cento é o índice de indecisos na Classe B, e 14% na Classe C.

O Sr. Rafael de Almeida Magalhães seria o candidato mais votado se fôsse realizada hoje uma eleição para o Govêrno da Guanabara e êle tivesse como concorrentes os Srs. Mário Martins, Raul Brunini, Amaral Neto, Enaldo Cravo Peixoto e outros.

Vinte e quatro por cento dos votos seriam dados nesse caso ao Deputado Rafael de Almeida Magalhães, enquanto o Senador Mário Martins ficaria em segundo, com 18% e os Srs. Raul Brunini e Amaral Neto os seguiriam com 11% cada um. Ao Sr. Enaldo Cravo Peixoto seriam dados 5% dos votos, mas nenhum dos candidatos apresentados merece a preferência de 19%, que escolheriam outros nomes, e de 5%, que se mostram indecisos.

A preferência pelo Sr. Rafael de Almeida Magalhães é mais nítida na Classe A, onde êle seria votado por 43% das pessoas. Nas Classes B e C a percentagem desce para 25% e 18%, respectivamente. Já o Sr. Mário Martins é mais popular nas classes B e C, onde tem 19%, contra 13% na Classe A.

É na Classe A que se verifica o maior índice (32%) dos que não se satisfazem com nenhum dos nomes apresentados. Na Classe B, os insatisfeitos chegam a 15% e na C a 10%.

FMI

Sessenta e oito por cento das pessoas dizem ter tomado conhecimento da reunião do FMI no Rio. Na Classe A, 90% tomaram conhecimento e 10% não. Na Classe B, êstes índices vão a 82% e 18%, respectivamente, e na Classe C há uma diferença pequena entre o número dos que deram atenção ao fato (52%) e o dos que não deram (48%).

"As medidas tomadas durante a reunião do FMI foram benéficas, prejudiciais ou indiferentes para o Brasil?" — a esta pergunta 41% responderam que não sabiam, 35% que beneficiaram, 18% que foram indiferentes e apenas 6% que prejudicaram.

Na Classe C, 51% não souberam responder à pergunta, 29% viram benefícios para o Brasil nas resoluções do FMI, 5% viram prejuízos e 14% acharam indiferentes. Trinta e seis por cento, na Classe A, acharam benéficas as medidas, 7% prejudiciais, 21% indiferentes e 36% não souberam responder. Na Classe B, a percentagem dos que não acharam resposta foi de 51%, contra 29% que consideraram como benéficas as decisões, 5% como prejudiciais e 14% como indiferentes.

Telefone da imprensa foi mudado

Os repórteres credenciados no Hospital Sousa Aguiar estão insatisfeitos com a nova direção do estabelecimento, que há dias substituiu o telefone direto 52-3065, que há mais de 40 anos os servia, colocando em seu lugar um de ramal, de pouca utilidade, uma vez que dificilmente está disponível para fazer ou receber ligações.

Alegam os credenciados que o telefone direto foi instalado no Gabinete do diretor, Sr. Sílvio Rubens Barbosa da Cruz, onde é de pouca utilidade, uma vez que já existe ali outro telefone direto. A retirada do aparelho da Sala de Imprensa, porém, vem causando grandes transtornos aos repórteres, que agora só dispõem de um telefone direto, ficando impedidos de fazer comunicações rápidas para os jornais que representam, quando há necessidade.

Engenheiros atuam entre estudantes

O Conselho Superior da Associação Brasileira de Engenheiros Eletricistas, aprovando proposta do seu Presidente, engenheiro Armando de Medeiros Hinds, aprovou a criação da Comissão Permanente de Atividades Universitárias, que deverá estimular os estudantes, trabalhando em colaboração com o Diretório Acadêmico da Universidade do Brasil.

O programa de ação da Comissão Permanente prevê a promoção da aproximação entre as emprêsas e os engenheiros recém-formados, além de bôlsas-de-estudos e estágios de treinamento. Deverá também criar bibliotecas especializadas nas unidades universitárias.

REVISTA

A Diretoria da Associação pretende publicar novamente a revista técnica **Eletricidade**, que deixou de circular há algum tempo. Em sua nova fase a revista aparecerá com formato e paginação modernos.

Outras das preocupações da Diretoria da ABEE é a integração dos departamentos e seções dos Estados, através de um programa de expansão que já está sendo executado. O Presidente Armando Hinds deverá iniciar dia 31 um roteiro de visitas. Irá a São Paulo e mais tarde ao Rio Grande do Sul e Minas Gerais.

Niterói verá exposição sôbre a CELF

Niterói (Sucursal) — As Centrais Elétricas Fluminenses vão abrir ao público amanhã, às 18 horas, no Pavilhão da FLUMITUR, nesta Capital, uma Exposição-Programa de Energia Elétrica, que contará em maquetes, gráficos, mapas luminosos e quadros diversos a história do Plano Diretor de Eletrificação do Estado do Rio.

A mostra, a ser aberta pelo Governador Jeremias Fontes, em solenidade que contará com a presença de autoridades dos três Podêres do Estado, ficará aberta até o dia 24. Têrça-feira, na sede da CELF, o Secretário de Energia, Sr. Nilo Peçanha de Siqueira, fará uma palestra sôbre o programa energético do Govêrno.

Quinzena Sears
de Camisas Esporte
CAMISA TERGAL ESPORTE: Indeformável, fácil de lavar, não precisa ser passada. Em várias côres. Tams. 1 a 5.
NA PRAÇA 16,90
13,70

CAMISA EM TECIDO SINTÉTICO: Nas côres da moda. Colarinho prêso com botões, fino acabamento. Tams. 1 a 5. Apenas 11,70

CAMISA RODHIELA: Em malha de diversas côres, com listras horizontais. Finíssima confecção. Tams. 1 a 5. Apenas 22,90

CAMISA ESPORTE: Em Tergal ou Musceline, a última bossa. Listradas em várias côres. Tams. 1 a 5. Apenas 19,90

CAMISA MEIA MANGA: Em côres vivas e firmes, última moda, botões no colarinho, tams. 1 a 5. Apenas 16,90

Sears Botafogo — Praia de Botafogo, 400 — Tel.: 46-4040

Sears

TEM DE TUDO

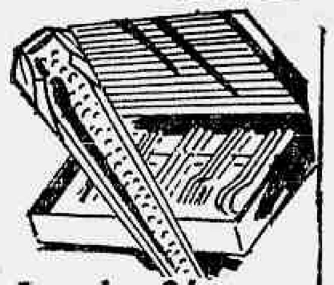

Faqueiro 24 peças
De 14,90 9,50

Sabonete Lux
1 por 0,46
2 por 0,65

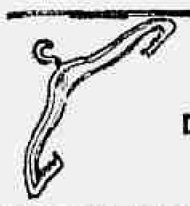

CABIDE PLÁSTICO
De 1,60
0,90

SOUTIEN DE TRICOLINE
De 3,00
2,40

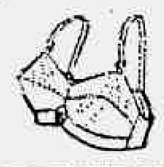

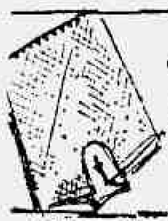

CINTA-CALÇA
De 5,00
3,90

CALÇA DE MALHA
Oferta
0,80
42 a 48.

CALÇA PLÁSTICA
Tam. 1-2-3-4
De 1,10
0,80

VARAL DE TETO
De 14,90
11,00

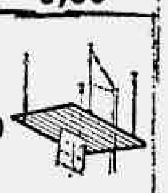

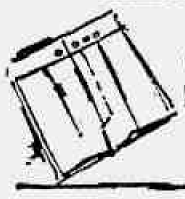

CUECA DE CAMBRAIA
De 2,00
1,60

SANDÁLIA DE BORRACHA
De 3,20
0,25

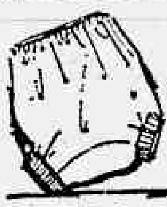

CALÇA DE MALHA
Tam. 2-4-6
De 0,90
0,70

FRALDA SUPER
De 4,60
3,30

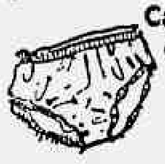

Calça Jersey de Nylon
Oferta
1,60
42 a 50

BLUSA DE TRICOLINE
De 2,90
2,20
Tam. 2 e 4

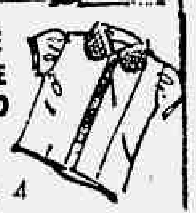

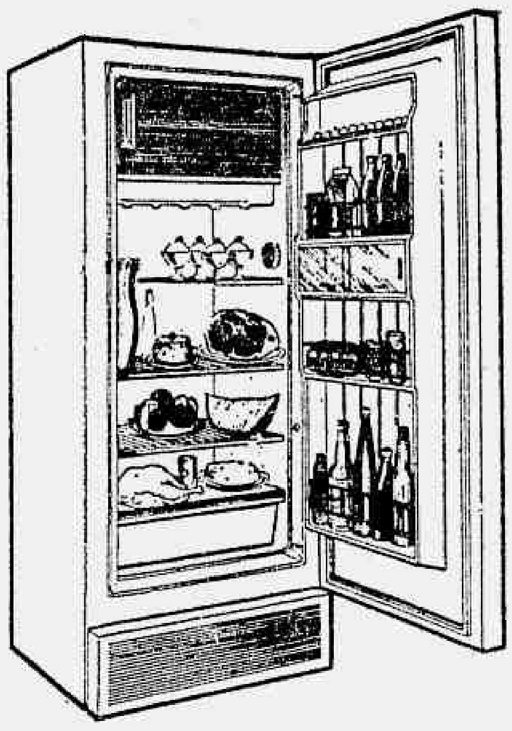

REFRIGERADOR COLDSPOT - Capacidade de 248 litros. Congelador amplo. Caixas plásticas para legumes e carnes. Porta totalmente aproveitável. Linhas modernas.

Super Oferta 450,00

CONTRATO DE MANUTENÇÃO - SEARS

Ao comprar ou reformar seu aparêlho eletro-doméstico, adquira o contrato de manutenção Sears pois êle significa:

- Reposição de peças com componentes originais.
- Visitas técnicas quantas vêzes forem necessárias.
- mão de obra especializada
- atendimento rápido e eficiente "DURANTE 15 MESES" ...e o que é mais importante: TUDO GARANTIDO PELO NOME SEARS! Consulte nossos vendedores e técnicos e utilize-se do Crédi-Sears. 36 formas de pagamento a sua escolha.

TV. SILVERTONE 53 cm (23") - Imagem de alta fidelidade e perfeito contraste. Som de absoluta pureza. Fino móvel em caviúna ou marfim. Esmerado acabamento.

De 768,50
599,00

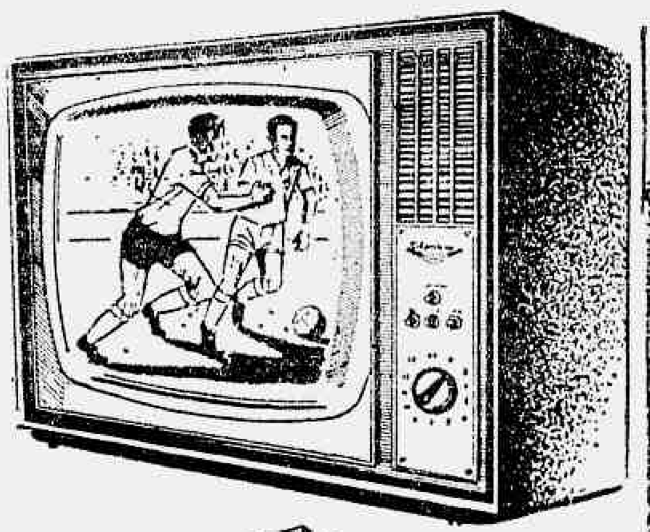

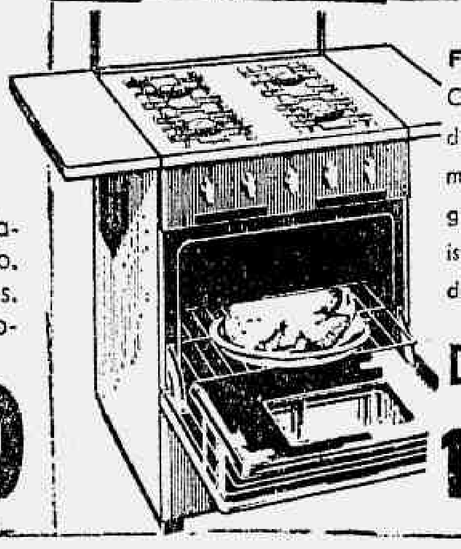

FOGÃO KENMORE Com 4 bôcas à prova de corrosão. Acabamento esmaltado a fogo. Forno com visor, isolado com lã de vidro. Fino gôsto.

De 279,50
199,00

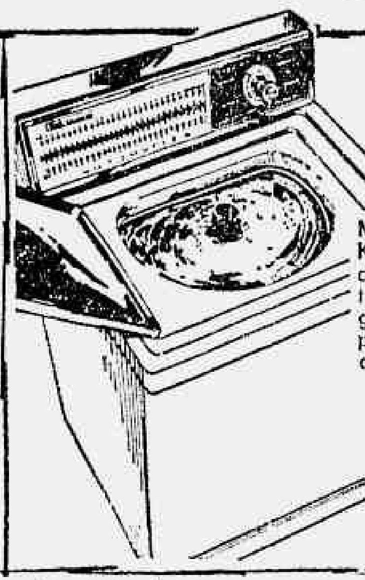

MÁQUINA DE LAVAR KENMORE - Lava até 4 k de roupas. Lava por agitação e seca por centrifugação. Motor de grande potência. Painel finamente decorado.

De 759,90
599,00

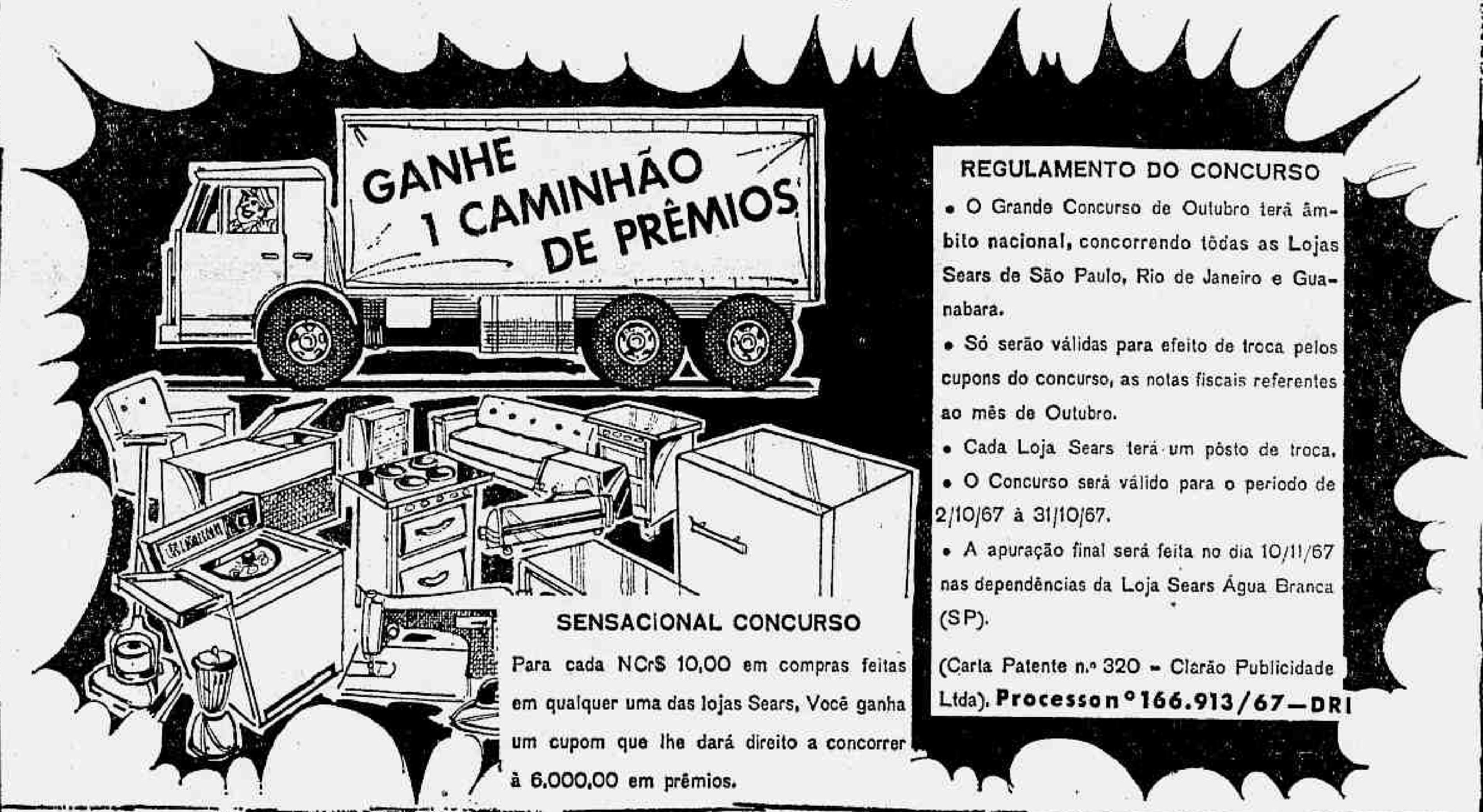

SENSACIONAL CONCURSO

Para cada NCr$ 10,00 em compras feitas em qualquer uma das lojas Sears, Você ganha um cupom que lhe dará direito a concorrer à 6.000,00 em prêmios.

REGULAMENTO DO CONCURSO

- O Grande Concurso de Outubro terá âmbito nacional, concorrendo tôdas as Lojas Sears de São Paulo, Rio de Janeiro e Guanabara.
- Só serão válidas para efeito de troca pelos cupons do concurso, as notas fiscais referentes ao mês de Outubro.
- Cada Loja Sears terá um pôsto de troca.
- O Concurso será válido para o período de 2/10/67 à 31/10/67.
- A apuração final será feita no dia 10/11/67 nas dependências da Loja Sears Água Branca (SP).

(Carta Patente n.º 320 - Clarão Publicidade Ltda). **Processo n.º 166.913/67—DRI**

FORRAÇÃO EM BOUCLÉ - Fio altamente resistente com a espessura de 6 mm. Confeccionada em lã e crina de ótima qualidade. Várias côres.

Apenas
18,00 m2
INSTALAÇÃO GRÁTIS

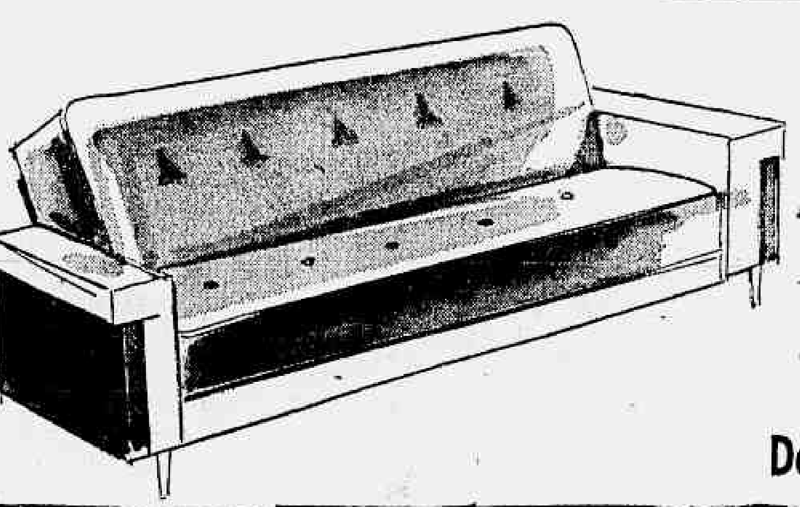

SOFÁ-CAMA CALIFÓRNIA

Molêjo espiral com manta de sisal. Sem vinco central. Pés em madeira de lei. Estrutura resistente. Forrado em napa. Côres modernas e elegantes.

De 153,50 125,00

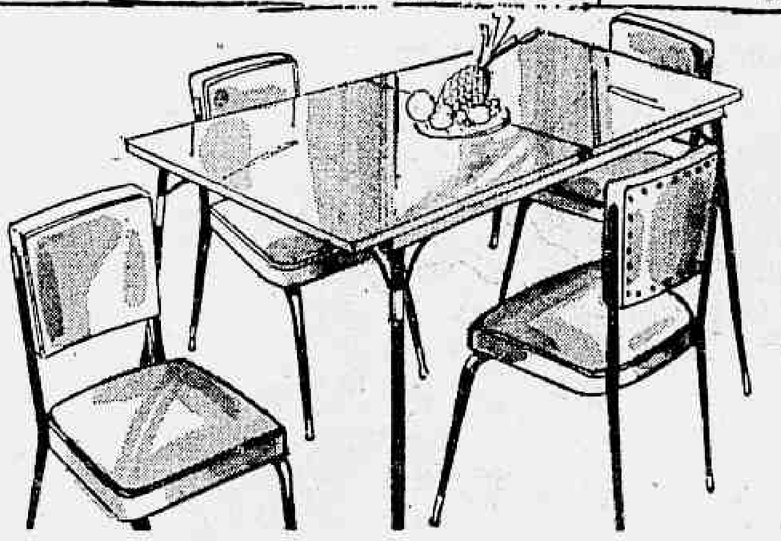

CONJUNTO ALVORADA

Mesa elástica 80x120+40 cm. Tampo em Formiplac. Pés cônicos com adornos e ponteiras douradas. Cadeira em plástico super-resistente.

164,90
por
139,00

TAPÊTE NYLÃ
2,00x3,00
Confeccionado em fios de lã torcidos, altos e macios. Completa com finura a decoração de seu lar.

De 162,50
144,00

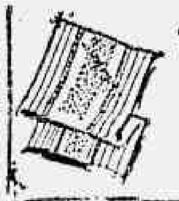

TOALHA DE ROSTO
Apenas
2,40

GUARNIÇÃO DE MESA
De 6,90
6,20

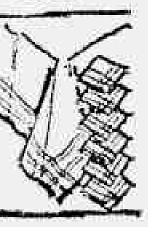

COLCHA DE ALGODÃO
Apenas
7,00

COLCHA DE CHENILLE
De 28,90
25,00

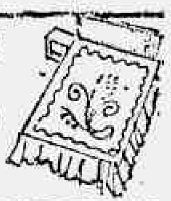

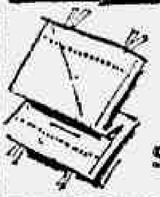

FRONHA
De 3,90
3,50
Só Botafogo

TRAVESSEIRO DE PENAS
De 5,40
4,80

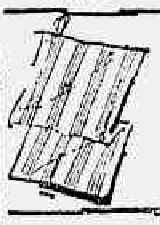

PANO DE COPA
Apenas
1,00

TOALHA FELPUDA VISITA
Apenas
0,80

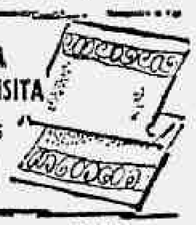

PAPEL HIGIÊNICO GURI
De 0,22
0,14

PRENDEDOR DE ROUPA
De 0,32
0,20 dz.

SABÃO OMO
De 1,60
1,20

RALADOR 4 FACES
De 0,95
0,50

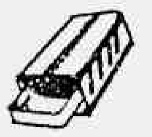

BONECA SAPÉCA
De 11,90
8,80

PATO QUÁ QUÁ
De 3,20
2,45

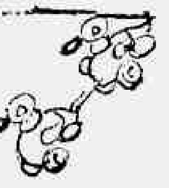

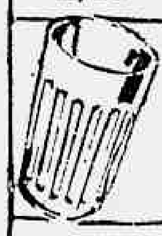

COPO AMERICANO
De 0,11
0,08

PRATOS RASOS E FUNDOS
De até 0,49
0,32

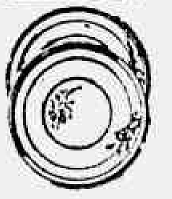

Compre na Sears e Economize!
Satisfação Garantida ou
Seu dinheiro de Volta!

Sears

BOTAFOGO
Praia de Botafogo, 400
Tel. 46-4040

MÉIER
Rua Dias da Cruz, 255
Tel. 29-0198

RAMOS
Rua Luís Câmara, 688
Tel. 30-9870

NITEROI
Rua São João, 42
Tel. 2-8447

CINQUENTA ANOS DEPOIS (III)

Jovens escritores da URSS são contra os burocratas do Partido

Harrison Salisbury

Êste é o terceiro de uma série de artigos que o jornalista norte-americano Harrison Salisbury, do New York Times, *escreveu sôbre o cinqüentenário da Revolução de outubro. Salisbury faz uma análise da repressão sofrida pelos intelectuais no tempo de Stalin e situa as divergências entre os jovens escritores da atualidade e os da geração anterior.*

Na primavera de 1967, Alexandre I. Soljenitsyn, a quem muitos soviéticos consideram como seu maior talento literário vivo, deixou sua casa na provinciana Ryazan e foi para Peredelkino, uma aldeia tranqüila, arborizada e de casas velhas, nas proximidades de Moscou.

A União dos Escritores Soviéticos preparava-se para o seu quarto Congresso, em maio, e Soljenitsyn tinha opiniões importantes a manifestar diante daquele órgão. Muito conhecido, tanto na URSS como no Ocidente, por sua novela sôbre a vida num campo de concentração estalinista, chamado **Um Dia na Vida de Ivan Denisovich**, êle se propunha a expor suas opiniões num discurso perante o Congresso. Contudo, a direção da União não tinha a intenção de ceder sua tribuna para uma pessoa com idéias tão controvertidas.

Soljenitsyn pretendia propor a abolição da censura à literatura e à arte na União Soviética e a transformação da União dos Escritores Soviéticos de virtual órgão administrativo do Govêrno soviético numa organização dedicada aos direitos dos escritores.

Quando se tornou evidente que a União não o deixaria falar, Soljenitsyn externou suas idéias numa longa carta, cuidadosamente redigida, em que faz um relato pormenorizado das perseguições que êle mesmo e outros escritores sofreram de parte das autoridades soviéticas.

Peredelkino é a aldeia literária em que Boris Pasternak viveu e onde agora está enterrado.

— Você sabia que Soljenitsyn é meu amigo e que êle escreveu a carta para a União dos Escritores em minha casa? — perguntou Kornei I. Chukovsky a um visitante no último verão. Chukovsky é um homem simpático, de 85 anos, beirando os 86. É uma figura reverenciada na União Soviética, um escritor de contos para crianças, memorialista e tradutor, um homem de extraordinária energia e humor contagiante, um defensor corajoso dos jovens escritores soviéticos que estão em luta para conquistar liberdade de criação e se libertarem da mão de ferro da burocracia soviética.

— Nossos escritores jovens são admiráveis! — exclamou Chukovsky, com um brilho nos olhos. — Êles estão todos na oposição!

DEZ ANOS PRÊSO

Como muitos velhos escritores soviéticos, Chukovsky é de um destemor impressionante ao expressar suas opiniões. Êle e a geração que sobreviveu a Stalin e que procuram, hoje, passar à jovem Rússia literária a tocha do talento livre, cuja chama êles mantiveram acesa durante os anos de Stalin. Nem mesmo o pior elemento da juventude comunista ousaria levantar um dedo contra Chukovsky. Seria como atingir uma combinação de Henry Wadsworth Longfellow e Walt Disney.

Soljenitsyn passou dez anos nos campos de concentração de Stalin e no exílio forçado. Foi prêso na frente de batalha, onde serviu com distinção durante a II Guerra Mundial. Numa carta particular, fizera severas críticas a Stalin. Pouco depois disso era prêso.

Sua novela é resultado dos anos que passou no campo de concentração. O livro foi publicado nos fins de 1962 após a intervenção pessoal do ex-Primeiro-Ministro Nikita S. Kruschev. Desde aquela época apenas três pequenas novelas de Soljenitsyn foram publicadas na União Soviética embora todos (com exceção de um grupo de reacionários extremados) o considerem como o maior talento da União Soviética.

Contudo, como observou em sua carta à União dos Escritores, êle consegue publicar seus livros. Êle escreveu duas novelas maiores *A Sala de Câncer* e *O Primeiro Círculo*. *A Sala de Câncer* foi rejeitada. O manuscrito de *O Primeiro Círculo* foi apreendido, juntamente com documentos pessoais. Cópias da novela circularam, sem sua permissão, num círculo limitado de autoridades literárias.

Uma peça chamada *A Festa e a Prostituta do Campo* não foi encenada embora êle a tivesse terminado há 13 anos, quando se encontrava ainda no exílio no Kasakstão. Fôra aceita pelo Teatro Sovremmenik em 1962 mas a direção do teatro não conseguiu autorização oficial para apresentá-la.

Foram espalhadas calúnias sôbre a vida militar de Soljenitsyn, falsas acusações de que êle traíra sua pátria. Foram cometidas, inclusive, cenas de violência contra êle em Ryazan, sua cidade natal.

Em sua carta, Soljenitzyn afirmou que a Constituição soviética não tem nenhum dispositivo que preveja a censura e que, não obstante, ela vem sendo feita, extraconstitucionalmente, desde o começo da Revolução por um órgão do Govêrno chamado Glavlit. Nada; nem mesmo um programa teatral, podia ser impresso na União Soviética, sem a chancela do Glavlit.

Soljenitzyn fêz um balanço sombrio da ação da censura na União Soviética. Difícil o poeta, de qualquer posição, que tenha escapado ao ataque: Sergei Essennin foi chamado de "contra-revolucionário"; Vladimir Mayakovski de "anarquista"; Anna Akhmatova de "anti-soviética". Citou os casos de violência física cometida contra Mikhail Bulgakov, Marina Tsevetayeva, Boris Pasternak, Mikhail Zojchenko, Andrei Platonov, Alexandre Grin e Vasily Grossman e as mortes, entre outros, de Pavel Vasilyev, Artem Vesely, Boris Pilniak, Isaac Babel, Titian Tabidze e Nikolai Zabolotsky.

Já era tempo, declarou, de a União dos Escritores Soviéticos vir em defesa de seus membros, ao invés de participar na sua perseguição e destruição.

"Tenho a consciência tranqüila porque cumpri meus deveres de escritor em tôdas as circunstâncias — escreveu êle — e porque os cumprirei com êxito ainda maior, mais irrefutável, quando estiver morto, do que posso enquanto estou vivo... Quantas lições precisamos, para aprender que a pena do escritor não deve ser paralisada enquanto estiver vivo? Jamais, em nossa história, tivemos a possibilidade de dizer que isso é verdade".

Resistência

O manifesto de Soljenitsyn não foi lido durante o Congresso e não teve repercussão pública em Moscou, onde a palavra de ordem para o ano do 50.º aniversário da Revolução era "vamos com jeito". Mas, em particular, a resistência foi tenaz. Uma forte facção de conservadores mantém posições no Politburo e nos mais altos escalões do Partido. Possui aliados no aparelho literário — o secretariado da União dos Escritores, a direção de revistas e editôras.

Foram êles que organizaram o ataque a Pasternak quando êste foi laureado com o Prêmio Nobel por *Doutor Jivago*. Foram êles que encenaram a explosão de Kruschev, em 1962-63, contra os jovens escritores e pintores e seus partidários mais idosos, como o falecido Ilya Ehrenburg.

Nikolai Gribachev, editor da revista *União Soviética*, tomou a frente num ataque particular a Soljenitsyn.

"Tem muito mau caráter — disse Gribachev a um visitante estrangeiro. — Pensa apenas em si. Não há censura. Absolutamente nenhuma. Naturalmente, há uma censura militar. Uma lei de segredos de Estado. Mas os senhores têm isso nos Estados Unidos. É problema apenas de apreciação editorial. Portanto Soljenitsyn mentiu, quando levantou a questão."

Chamou Soljenitsyn de "oportunista", de indivíduo egoísta sem uma filosofia ampla. Disse que a novela de Soljenitsyn, **O Primeiro Círculo**, era "um péssimo livro, deliberadamente provocador do ponto-de-vista político, destinado a ser utilizado pela propaganda ocidental".

"Francamente — acrescentou — não gosto de Soljenitsyn, seja como escritor ou como homem."

Vsevolod Kochetov, editor da revista **Oktyabr** (outubro), apoiou Gribachev.

"Soljenitsyn é um talento muito medíocre — afirmou Kochetov. — Escreve na espécie mais pobre de linguagem, cheia de têrmos vulgares russos e **mat** (palavra obscena russa baseada no xingamento à mãe), que não tem lugar na literatura."

A Rússia tinha muitos escritores como Soljenitsyn antigamente, e ninguém se recorda dêles, acrescentou.

Dentro de 50 anos, insistiu, o nome de Soljenitsyn será desconhecido.

Contra a censura

Mas Soljenitsyn tem o apoio firme dos escritores de talento na Rússia, poetas como Yevgeny Evtuchenko, Andrei Voznessensky e Bella Akhmadulina. Êstes e os jovens prosadores como Vasily Aksyonov, Yuri Nagibin, Yuri Kazakov e Anatoly Gladilin não tinham dúvidas acêrca de duas afirmações: de que Soljenitsyn é o maior escritor russo vivo, e de que a censura precisa acabar. Na verdade chegou-se a um acôrdo de que **A Sala de Câncer** seria editado — depois do aniversário de 7 de novembro. Os papéis de Soljenitsyn foram devolvidos pela polícia. A maioria dos escritores russos parecia estar certa de que a censura desapareceria — em algum momento do ano de 1968.

Isso não queria dizer que a batalha literária tivesse terminado ou que as fôrças da liberdade criadora estivessem vitoriosas. É uma batalha cujas origens remontam a muito antes da Revolução Bolchevique, à longa luta dos poetas e escritores contra as repressões czaristas. A trágica lista de baixas entre os poetas, na Rússia, é longa. Aleksandr Pushkin morto em duelo possivelmente instigado pelo Czar Nicolau I; Mikhail Lermontov, morto em duelo; Sergei Yesenin, que se suicidou em 1925; Vladimir Maiakovski, que se suicidou em 1930; Marina Tsvetayeva, que se suicidou em 1941; Osip Mandelshtam, morto num campo de concentração stalinista em 1938.

Outros sobreviveram sob circunstâncias cruéis, como Boris Pasternak, tão injuriado pelo Partido em 1957 que isso certamente lhe abreviou a existência.

Os ataques a poetas, na opinião de Maya Borisova, uma jovem poetisa de Leningrado, de olhar petulante, provàvelmente não terminarão enquanto a poesia russa tiver vitalidade. O poeta, no conceito russo, deve estar sempre na vanguarda. Sua poesia precisa tratar de moral, vida e criação. Inevitàvelmente, terá que entrar em choque com a autoridade, seja czarista ou comunista.

A atual geração de escritores soviéticos chocou-se frontalmente com os burocratas do Partido, que não hesitaram em aplicar algumas formas de repressão. Andrei D. Sinyavsky e Yuri M. Daniel, que contrabandearam suas obras para o exterior, a fim de serem publicadas, aguardavam a libertação nos campos de trabalho a que foram sentenciados. Esperavam uma anistia geral no 50.º aniversário da Revolução.

Bella Akhmadulina teve rejeitado seu pedido de autorização para viajar ao Ocidente. Akhmadulina era considerada, por escritores mais velhos como Ehrenburg e Valentin Katayev, a poetisa de maior talento da sua época.

No Ocidente, associam-se Evtuchenko e Vozhesensky à crítica de princípios à banalidade soviética. Akhmadulina fala com maior rispidez. No poema notável intitulado **Chuva**, responde a um crítico, do Partido, que tenta reconduzi-la ao caminho do sólido e sonolento realismo socialista. Jamais! — brada ela. Seus olhos fulguram. A voz se avoluma. Jamais escreverá o que lhe ditarem. Nem mesmo uma arma a forçaria a escrever contra sua consciência.

Imagens de armas e de guerra aparecem freqüentemente na conversa dos jovens escritores soviéticos. Consideram-se na linha de ação de uma batalha que não é travada apenas com palavras. Têm consciência dos ferimentos sangrentos, dos sacrifícios mortais que se multiplicam pelo passado literário russo, em época demasiadamente recente. Não podem esquecer que sob Stalin os artistas mais talentosos de uma nação criadora foram eliminados.

As vidas dos escritores soviéticos da geração mais antiga que sobreviveram a êsses tempos têm cicatrizes indeléveis. Alguns, como Ehrenburg, dedicaram-se a um duplo objetivo: restabelecer a verdade sôbre as vítimas de Stalin e educar a nova geração russa nas tradições artísticas da Rússia e do Ocidente.

À época de sua morte, em setembro de 1967, Ehrenburg escrevera nove volumes de memórias e dedicava-se a escrever um ou dois mais, para "[illegible] a história ao presente, de 1953 a 1964", incluindo a era de Kruschev.

O papel de Stalin

Quando Stalin consolidou seu poder no final da década de 20 e da de 30, sua figura começou a predominar no mundo da cultura e da literatura soviética. Seu papel nas vidas de escritores russos como Maiakovski, Gorki, Pasternak, Ehrenburg, Leonov e Cholokhov ainda pode ser percebido na União Soviética de hoje.

Há um grande debate sôbre Gorki, um bolchevique da primeira hora que rompeu com Lênine, foi morar em Capri e retornou à União Soviética no tempo de Stalin. Foi Gorki que usou Stalin ou êste que usou aquêle?

"Nenhum escritor usou Stalin", disse-me Valentin Katayev num restaurante de Moscou. "É ridículo pensar que Gorki usou Stalin. Stalin usou Gorki. Êle foi o grande troféu e o maior prêmio de Stalin. Lênine o havia perdido e Stalin conseguiu que êle voltasse."

Stalin, segundo a opinião de Katayev, usou Gorki para disciplinar os escritores e transformá-los, segundo suas próprias palavras, em "engenheiros da alma humana". Contudo, desde a morte de Gorki, em 1936, foi levantada a suspeita de que Stalin o mandou matar porque Gorki começou a perceber os males por êle causado. Trinta anos depois, a maioria dos escritores soviéticos acredita que Gorki, provàvelmente, escolheu sua própria morte. Katayev pensa assim. É também a opinião de Konstantin Simonov, o grande novelista e cronista da Segunda Guerra Mundial.

Os nomes de Gorki e Maiakovski são agrupados porque Stalin fêz dêles o mesmo uso. Isso causa indignação a Lila Yuryevna Brik, a grande dama da literatura soviética.

"Muita gente associa Gorki e Maiakovski porque Stalin usou a ambos. Mas Stalin usou Maiakovski depois que êle morreu. Gorki foi usado em vida.

A Sr.ª Brik, idosa mas ainda bela, mora em um apartamento perto do Rio Koskva, onde se vêem muitos Picassos, Chagalls, Tatlins, Kandinskys e, evidentemente, muitos desenhos e caricaturas de Maiakovski.

A propósito de Maiakovski, a Sr.ª Brik, usando botas brancas Courrèges e recém-chegada de uma visita com sua irmã, Elsa Triolet, de Paris, disse simplesmente.

"Êle gostava de bebida e de mulheres e amou-me durante 15 anos."

Ela não acredita que Maiakovski se matou em 1930 devido às pressões de Stalin. Foi por motivos pessoais. "Êle foi repelido por uma jovem muito linda", comentou a Sr.ª Brik. E acrescentou: "Ela tinha 22 anos e êle 36. Ela o julgava muito velho. Em tôda sua vida, Maiakovski sempre teve mêdo de envelhecer.

E há algo mais. "Eu não estava em Moscou", suspirou a Sr.ª Brik. "Se eu estivesse aqui, talvez tivéssemos sentado, jogado baralho e conversado um pouco e tudo terminaria assim. Mas eu não estava aqui..."

O poder e a personalidade de Stalin atraiu muitos escritores, mesmo aquêles que o temiam e odiavam. Os estudiosos de literatura ainda estão tentando penetrar no mistério da relação — se é que houve — que existia entre Pasternak e Stalin.

"Pasternak não era um homem abnegado como muitos de vocês pensam", disse-me um de seus amigos. Era um homem cheio de contradições. Tinha caráter, mas queria ligar-se ao **establishment**, ser reconhecido e pertencer ao meio em que vivia. Êle poderia ter sido cortesão de Stalin se o ditador houvesse permitido. Êle não era, na verdade, um rebelde."

Não obstante, os contatos entre escritores e Stalin passaram a ser um assunto muito controvertido. Ehrenburg foi violentamente criticado porque, segundo se afirmou, êle não usou sua influência para salvar os intelectuais e escritores judeus que morreram nos expurgos de 1948 a 1949.

A verdade é a seguinte, segundo testemunhos de escritores que examinaram a situação: o próprio Ehrenburg escapou à prisão e à execução por um triz. Em março de 1949, êle estava em casa esperando a chegada da polícia. Seu telefone tocou. Êle ia responder mas tudo que ouviu foi uma respiração pesada. Um amigo, com mêdo de falar, tinha telefonado para saber se Ehrenburg ainda estava em liberdade. Em Moscou, circulavam intensamente rumôres de que Ehrenburg fôra prêso ou estava prestes a sê-lo.

Finalmente, êle não pôde mais suportar o **suspense**. Escreveu uma carta a Stalin. Se êle ia ser prêso, que o fôsse logo. Em caso contrário, era melhor pôr fim ao **suspense**. No outro dia, o telefone tocou. Era Georgi M. Malenkov, o auxiliar imediato de Stalin, que manifestava surprêsa. Por que Ehrenburg não tinha informado isso antes? Ehrenburg respondeu que o tinha feito, mas não havia obtido resposta. Logo depois que Ehrenburg colocou o telefone no gancho, êle tocou outra vez. Todos os diretores de jornais da cidade queriam que êle escrevesse um artigo.

Envolvido nesta situação, podia Ehrenburg ter salvo as vidas de Itzik Fefer, Peretz Markish e outros escritores judeus? Não na opinião de Konstantin Simonov. Êle julga que a culpa cabe a outros. "Todos fomos culpados. Cada um de nós tem parte da culpa".

Choques de gerações

As diferenças de geração na literatura soviética são grandes. Embora Ehrenburg, Siminov, Katayev, Aleksandr Tvardovsky (editor da revista liberal **Novy Mir**) defendam o direito dos jovens escritores à liberdade criativa, êles nem sempre aprovaram o uso que os jovens e as jovens fizeram dela.

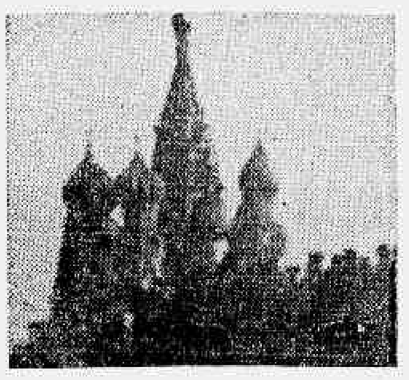

Ehrenburg elogiou os jovens poetas da União Soviética, mas queria saber que obra Evtuchenko, Voznessensky e Akhmadulina tinham realizado para igualar a poesia escrita, na mesma idade, por Pasternak, Akhmatova e Isvetayeva.

"O mundo não é mais suficientemente grande para êles", afirmou Galina Serebryakova. Evtuchenko estava em Moscou um dia, em Nova Iorque amanhã e na Sibéria logo após. Agora, êle quer ir para outros planêtas. Gorki disse que um escritor tem que esperar 20 anos para só então escrever sôbre suas experiências. A nova geração não pode esperar. O conservador Kochetov não atribui valor a Evtuchenko e aos outros. "Tivemos muitos dêstes grupos no passado", disse êle com jovialidade. "Tudo o que êles dizem é eu, eu, eu. O que fazem é chamar a atenção para si próprios".

Nikolai Gribachev sustenta que Voznessensky era um louco ingênuo. Foi êle que me contou: "Êle sentou neste escritório e discutiu comigo. Afirmou que a beleza salvará o mundo. Bem, veremos quem tem razão. Aquêles que depositam sua fé na beleza ou aquêles que têm foguetes e canhões".

Quanto a Evtuchenko, Gribachev disse que êle parece com um cachorro que tem uma lata amarrada na cauda: Faz um grande barulho, mas não chega a parte alguma".

Mikhail Cholokhov, Prêmio Nobel e autor de **O Dom Silencioso**, julgava que o ambiente literário soviético estava enfrentando uma espécie de rebelião do jovem contra as normas do partido.

Diante de tudo isso, os jovens pareciam impressionantemente tranqüilos. Êles sentavam na sala de jantar da velha casa moscovita que serviu a Leon Tolstoi como modêlo para a família Rostov em **Guerra e Paz** e que agora é o Clube de Escritores. Êles admiravam Ehrenburg (e compareceram aos milhares aos seus funerais) mas não o liam àvidamente.

Quanto a Cholokov, êles estavam tão alienados por suas opiniões que chegaram a contestar que êle seja o autor de **O Don Silencioso**.

"Êle não podia ter escrito aquêle livro", disse-me um jovem escritor. "Êle não tem capacidade para isso. O que aconteceu foi que êle encontrou o diário de um oficial russo branco e copiou-o como se fôsse seu."

"Êle é um cossaco", interveio Lila Brik, com plena simpatia pelos jovens. "Nós fizemos a Revolução contra os cossacos — homens como êle."

O escritor com quem os jovens mais simpatizavam era Kataiev. Êles gostavam particularmente de seu conceito — meio sério e meio humorístico — de escrever no estilo que denominava mauvismo, do têrmo francês mauvais (mau).

Evidentemente, disse Kataiev, não se pode falar de arte e censura ao mesmo tempo. Como poderiam coexistir a verdadeira literatura e a censura?

Esta questão preocupou os escritores russos durante 100 anos. Foi a exigência básica dos jovens reformadores e revolucionários que lutaram tanto tempo contra o czarismo e pensavam que tinham vencido em 1917.

Agora, outros 50 anos passaram — 50 anos de regime comunista. Em 1917, muita gente acreditava que o comunismo ia libertar as artes. Estas esperanças não se confirmaram. Mas, em 1967, há sinais de que os jovens escritores da Rússia e seus aliados da geração anterior não perderam nem a fé nem a confiança de que o futuro lhes trará a realização do sonho pelo qual esperaram tanto tempo.

Cholokhov

Pasternak

Evtuchenko

açúcar pérola
é mais
VIGOR
MIDAS

OS AMIGOS INSEPARÁVEIS

Pela primeira vez o menino pôde levar o cãozinho à escola para uma exposição de verdade

Pastôres alemães desfilam na Lagoa para juiz chileno escolher quatro campeões

Um total de 56 exemplares de pastôres alemães foram ontem apresentados no pátio da Escola Pedro Ernesto, na Lagoa, dando início à I Exposição Internacional do Kennel Clube do Estado da Guanabara. A exposição está sendo julgada pelo chileno Ricardo Kullmann Holtz, autoridade mundial especialmente convidada, e os vencedores serão conhecidos amanhã, seguindo-se a entrega de prêmios.

A exposição do Kennel Clube teve número elevado de inscrições. Prosseguirá hoje, com apresentação de animais de diversas raças no mesmo local, estando a entrega de taças aos vencedores de cada categoria marcada para amanhã, às 17 horas, naquele local.

OS PASTORES

O desfile dos pastôres, assistido com interêsse por dezenas de crianças, apresentou animais das categorias *filhotes* (de quatro a seis meses), *novíssimos* (de seis meses a um ano), *júnior* (de um a dois anos) e *adultos* (com mais de dois anos). Coube à Srtª. Regina Maria Alves Ribeiro, do Canil Comari, o único prêmio atribuído ontem, que foi o da apresentação da melhor ninhada de pastôres alemães, com um total de 12 exemplares.

A I Exposição Internacional do Kennel Clube da Guanabara, que foi supervisionada pela Fédération Cynologique Internacionel, com sede em Bruxelas, distribuirá ainda o Troféu Governador Negrão de Lima, ao melhor cão da exposição, o Troféu Escola Pedro Ernesto, ao melhor animal da criação nacional, e o Troféu Importadora e Exportadora Itatiaia, ao melhor exemplar estrangeiro.

FESTIVAL SUPER SUPER

GELADEIRA GENERAL ELECTRIC - 10 pés, Magnética.
PREÇO SUPERBAIXO 591,00 MENSAIS 47,80

GELADEIRA CLIMAX - 9 pés - Vitória-Régia - Linha Reta.
PREÇO SUPERBAIXO 397,00 MENSAIS 32,40

FOGÃO SEMER PROMOCIONAL Modêlo 69, bicolor - 4 bôcas.
PREÇO SUPERBAIXO 87,00 MENSAIS 7,60

TV PHILIPS 23" - automático - Seletor de canais Memomatic.
PREÇO SUPERBAIXO 679,00 MENSAIS 56,50

TV GENERAL ELECTRIC - Fotorama 23".
PREÇO SUPERBAIXO 672,00 MENSAIS 55,70

TV GENERAL ELECTRIC - 11" - Polegar.
PREÇO SUPERBAIXO 499,00 MENSAIS 41, 70

PREÇOS SUPER BAIXOS • PRAZO SUPER LONGO

OFERTA SUPER
GELADEIRA BRASTEMP CONQUISTADOR - Súper - 9 pés, porta magnética, bandeja de gêlo, porta totalmente aproveitável. Gaveta p/ carne.
PREÇO SUPERBAIXO 520,00 MENSAIS 42,00

RÁDIO VOLTIX - Rio - transistorizado 2 faixas.
PREÇO SUPERBAIXO 76,00 MENSAIS 6,80

ELETROLA TELEFUNKEN MATTINATA estéreo-expansor
PREÇO SUPERBAIXO 785,00 MENSAIS 64,80

ELETROLA PHILIPS - Consolo - 6 faixas de onda - cambiador automático -
PREÇO SUPERBAIXO 796,00 MENSAIS 65,70

ELETROLA PHILIPS - Consolo - stereofônico c/ F.M. - alta qualidade sonora.
PREÇO SUPERBAIXO 884,00 MENSAIS 72,80

BATERIA PANEX - polida - 29 peças.
PREÇO SUPREBAIXO 69,59 MENSAIS 6,50

LIQUIDIFICADOR WALITA - esmaltado
PREÇO SUPERBAIXO 52,00 MENSAIS 4,40

FERRO WALITA - luxo - automático.
PREÇO SUPERBAIXO 31,00 MENSAIS 2,60

BICICLETA MONARK - Galáxia - 67 - Aro 28 - homem.
PREÇO SUPERBAIXO 169,00 MENSAIS 14,30

VENTILADOR ELETROMAR - 10" — automático.
PREÇO SUPERBAIXO 75,00 MENSAIS 6,70

AR CONDICIONADO
GENERAL ELECTRIC - 1 HP - 10.000 BTU - Resfriamento ou aquecimento de máxima eficiência em qualquer ambiente.
PREÇO SUPERBAIXO 975,00 MENSAIS 83,50

CONDICIONADOR DE AR PHILCO - Mod. F-955 - escritórios e dormitórios - 10.000 BTU.
PREÇO SUPERBAIXO 953,00 MENSAIS 78,40

GRÁTIS
Na compra da Lavadora Brastemp, um lindo cêsto plástico.

OFERTA SUPER
LAVADORA BRASTEMP - Filtromatic - totalmente automático - cêsto porcelanizado - entrada para água quente e fria.
PREÇO SUPERBAIXO 728,00 MENSAIS 59,60

MÁQ. DE COSTURA LEONAM cabeçote ultramoderno - em linha reta - móvel c/ 5 gavetas.
PREÇO SUPERBAIXO 111,00 MENSAIS 8,90

MÁQ DE COSTURA ELGIN - cabeçote standard - móvel c/ 5 gavetas.
PREÇO SUPERBAIXO 153,00 MENSAIS 13,50

LAVADORA BENDIX - Economat, totalmente automática.
PREÇO SUPERBAIXO 550,00 MENSAIS 44,70

OFERTA SUPER SUPER
TV COLÚMBIA - 23" - som frontal. Móvel na côr nogueira - imagem viva e som estereofônico.
PREÇO SUPERBAIXO 567,00 MENSAIS 47,10

NO PontoFrio bonzão
CENTRO: Rua Uruguaiana - Av. Passos - Av. Marechal Floriano - Ponto Frio — Mathias (Av. Marechal Floriano, 106/110) - COPACABANA — MÉIER — PENHA — CAMPO GRANDE — MADUREIRA — RAMOS — NILÓPOLIS — NOVA IGUAÇU — S. J. MERITI — CAXIAS — NITERÓI — SÃO GONÇALO - BRASÍLIA - TAGUATINGA

mpm propaganda

Comunicações de Massa abre amanhã

O Vice-Presidente da Rádio da Columbia Broadcasting System, Sr. Fred Rueeg, chega hoje ao Rio para participar do Seminário de Comunicações de Massa que se instala amanhã em Niterói, com a presença do Editor-Chefe e do Chefe de Redação do JORNAL DO BRASIL, jornalistas Alberto Dines e Carlos Lemos, respectivamente.

O Seminário, promovido pela Universidade Federal Fluminense e pela Embaixada dos Estados Unidos, terminará no dia 20, com as conferências se realizando na Reitoria da UFF, em Icaraí. Participarão vários jornalistas, incluindo os Srs. Gilson Amado, Zuenir Ventura, Sandra Cavalcânti, Válter Poinres, José Perigault e Isac Akcelrud.

Militares se unem na luta por melhores vencimentos

Oficiais-generais das três Armas pretendem organizar, sem caráter oficial, uma Comissão para acompanhar os estudos do Grupo de Trabalho criado pelo Presidente da República para, sob a orientação do EMFA, rever o Código de Vencimentos.

Uma das principais preocupações da Comissão será lembrar que a "reserva é o futuro de todos os militares que, "após 30 ou mais anos de serviços prestados à Pátria, deixarão o serviço ativo, passando a sentir os rigores da mutilação de seus vencimentos".

MISÉRIA

Os militares afirmam que a revisão do Código de Vencimentos oferece oportunidade para se corrigir falhas fundamentais do regulamento, "que em certas circunstâncias poderia ser chamado de Código de Vencimentos e Desvantagem, não só durante a ativa mas também quando o militar passa para a reserva, pois aí é que só há mesmo desvantagens".

Preocupados com o crescente aumento do custo de vida, os militares explicam que, "ao passar para a reserva, se não possuem recursos de família, são obrigados a procurar emprêgo, a fim de poder continuar a manter-se, condignamente".

— Muitas vêzes, a idade ou condições físicas impossibilitam-nos de conseguir emprêgo, quando devíamos dispensá-lo caso não se mutilassem nossos vencimentos, que até de nome mudam, pois se passam a chamar proventos. A longevidade, após a transferência para a reserva, é limitada, e tanto o servidor militar como o civil, biològicamente, estarão sem condições marcantes para se submeterem a um nôvo regime de trabalho compromissado.

Entendem os militares que o atual sôldo, "de valor ínfimo", deve ser substituído por vencimento digno, "a fim de que as vantagens previstas no Código não continuem a simular condições financeiras enganadoras".

SANGRIA

Consideram os militares que o problema salarial dos servidores civis e trabalhadores é complexo e merece uma apreciação autêntica sob o aspecto biossociólogo.

Entendem que o Govêrno, ao se preocupar com a contenção salarial, deveria determinar a paridade dos três Podêres, "pois o Legislativo e o Judiciário, de braços dados, encimados em suas galáxias salariais, sangram os mananciais financeiros da República representando o Executivo, através dos servidores civis e militares, o primo pobre da República".

— Isto é fácil de se verificar — continuam os militares. — Na Assembléia Legislativa da Guanabara existem secretários de deputados com vencimentos superiores a NCr$ 2 mil. No Superior Tribunal Militar, há funcionários, motoristas, porteiro e auxiliar de porteiro, com vencimentos em média de ... NCr$ 1 400,00. É também muito fácil àqueles que têm responsabilidade da limitação salarial decidir fora da realidade, em face dos valôres de seus vencimentos mensais.

Segundo os militares, "não se pretende, com êste raciocínio, que tais responsáveis aviltem sua capacidade funcional, ganhando menos, admitindo-se que possuem condições intrínsecas que o valorizem, mas que se permitam, ao decidirem os destinos de tantos, comportarem-se por alguns meses como cobaias financeiras, procurando manter-se com o valor do vencimento de um servidor de nível semelhante, mas despido das prerrogativas financeiras e funcionais".

— Que adianta o desenvolvimento tão desejado por todos os brasileiros se não forem dadas condições mínimas ao povo para consumir o que se produz? Não desejamos medidas demagógicas capazes de complicar a política financeira do Govêrno, que teve para si uma terrível herança sob o aspecto econômico e vem-se esforçando para corrigir tal situação. Mas que se alivie um pouco a contenção salarial e que se contenha o custo de vida e que não se permita a continuação de grupos privilegiados e a permanência de corruptos na administração pública.

E mais adiante:

— Tragam os cientistas brasileiros, mas dêem a êles a tranqüilidade para o trabalho, nivelando-os aos senadores ou deputados, sob o ponto-de-vista salarial.

Os militares após analisarem a mecânica do País, afirmam que é caótica a situação do servidor civil e militar. E explicam:

— Basta que se faça uma consulta na tabela de vencimentos dos militares. Antes de um exame detalhado, vamos analisar, como exemplo, o vencimento de um coronel do Exército na ativa, na reserva e, morto, a pensão que a viúva passará a receber. Vamos admitir um coronel com tôdas as vantagens, inclusive trabalhando em gabinete ministerial e com tempo de serviço variando entre 25 a 30 anos, auxílio-moradia, no caso de não residir em próprio do Govêrno e mais todos os cursos. Com tudo isso, não percebe mensalmente mais de NCr$ 1 063,62. Se perder a gratificação de gabinete e auxílio-moradia, passa a perceber NCr$ 821,40. O auxílio-moradia equivale a 25% do sôldo — o do coronel é de NCr$ 373,20 —, sendo, portanto, de NCr$ 93,20.

Sem auxílio-moradia e verba de representação e salário-família, o quadro de vencimentos dos militares, na ativa, na reserva e a pensão paga à viúva é o seguinte:

Pôsto	Na Ativa	Na Reserva	Pensão Militar Descontada	Pensão Militar 20 vêzes a Pen. Desc.
Mar.	1 294,38	1 101,60	36,80	736,00
Gen. Ex.	1 078,65	918,00	30,60	612,00
Gen. Div.	1 011,67	861,00	28,70	574,00
Gen. Bda.	943,99	803,40	26,80	536,00
Cel.	821,04	746,40	24,90	498,00
Ten.-Cel.	757,68	688,80	23,00	460,00
Maj.	694,98	631,80	21,10	422,00
Cap.	574,20	574,20	19,20	384,00
1.º Ten.	517,20	517,20	17,30	346,00
2.º Ten.	459,00	459,00	15,30	306,00
Asp.	421,20	421,20	14,10	282,00
Subten.	421,20	421,20	14,10	282,00
1.º Sgt.	382,80	382,80	12,80	256,00
2.º Sgt.	344,40	344,40	11,50	230,00
3.º Sgt.	306,00	306,00	10,20	204,00
Cb.	229,80	229,80	7,70	154,00
Sd.	76,50	76,50	2,60	52,00

JUSTIÇA

Nas reuniões de oficiais da ativa e da reserva para discutir o problema salarial, tem-se advogado a "necessidade de fazer ver ao Govêrno que deve agir com justiça e isenção, na sua política salarial".

— Não é justo "que o Govêrno aplique uma política rígida contra operários, trabalhadores, funcionários públicos civis e militares sem ver distorções em seu próprio meio, tais como as disparidades entre os três Podêres e gastos supérfluos e mesmo de ostentação. Como é possível a um Govêrno, que clama pela necessidade de conter despesas, autorizar que se gaste em um banquete oferecido a uma personalidade estrangeira cêrca de NCr$ .. 400,00, por pessoa, como foi recentemente denunciado? E as viagens de funcionários governamentais para o exterior, com diárias em dólares e nem sempre por motivos relevantes? E a Delegacia do Tesouro Brasileiro em Nova Iorque?

Tarso abre faculdade em Campos

Niterói (Sucursal) — O Ministro da Educação, Sr. Tarso Dutra, acompanhado do Governador Jeremias Fontes, inaugurou ontem, pela manhã, em Campos, a Faculdade de Medicina do Município, ocasião em que todos os oradores da sessão solene defenderam a criação, na Cidade, da Universidade Federal do Norte Fluminense.

As duas autoridades e mais o Prefeito José Carlos Vieira Barbosa, depois da inauguração, visitaram as Faculdades de Direito e Filosofia de Campos e foram homenageados na Câmara de Vereadores. A Faculdade de Medicina, ontem inaugurada, já vinha funcionando há um mês, com 70 alunos, excedentes de outras faculdades do Estado.

DOPS não deixa russos verem Recife

Recife (Sucursal) — Os tripulantes do navio pesqueiro soviético *Mars*, que está operando no litoral nordestino e que ontem ancorou no Pôrto do Recife para receber água, víveres e ser abastecido de óleo, foram impedidos pelo DOPS de descer à terra e conhecer esta Capital.

O *Mars*, junto com dezenas de outros pesqueiros soviéticos, está operando no litoral nordestino há bastante tempo. É comandado pelo Capitão Malyuta Alim, tem uma tripulação de 34 pessoas e manufatura peixes nas suas próprias instalações, enviando-os depois para portos africanos do Mediterrâneo.

NÔVO VIADUTO DESAFOGA TRÁFEGO

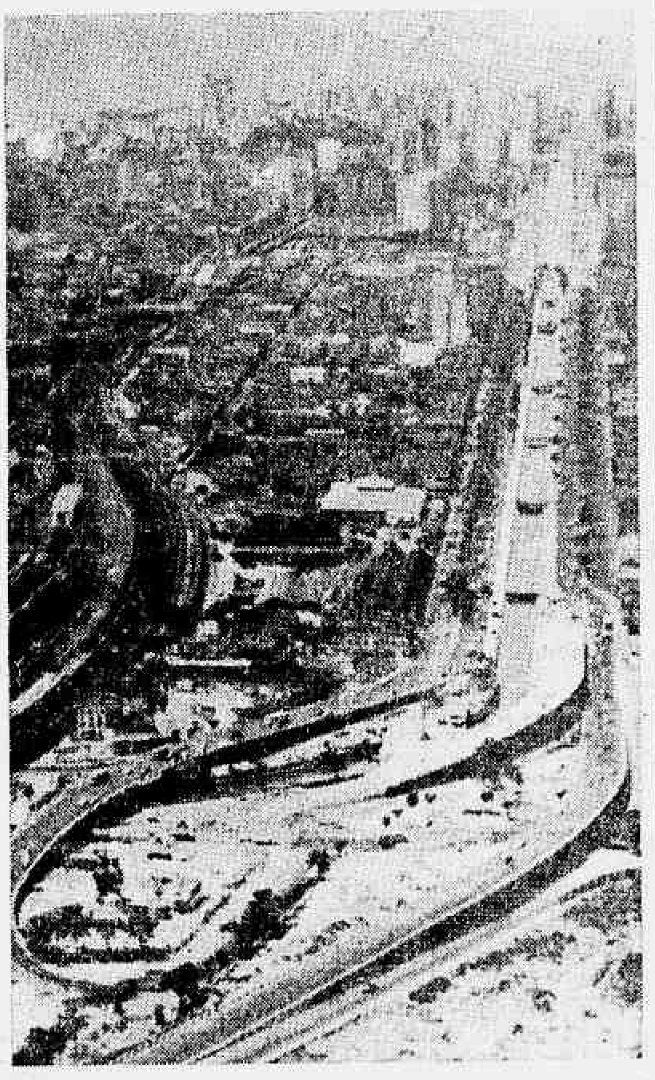

Será entregue à SURSAN no dia 30, inteiramente acabado, o nôvo Viaduto dos Pracinhas. Esta é a terceira etapa do Trevo dos Marinheiros, que já conta com dois viadutos em funcionamento — o dos Marinheiros e o dos Fuzileiros. A construção dêste viaduto, a cargo da ENGEFUSA, é mais uma importante contribuição da moderna engenharia nacional para a solução dos problemas de tráfego desta cidade.

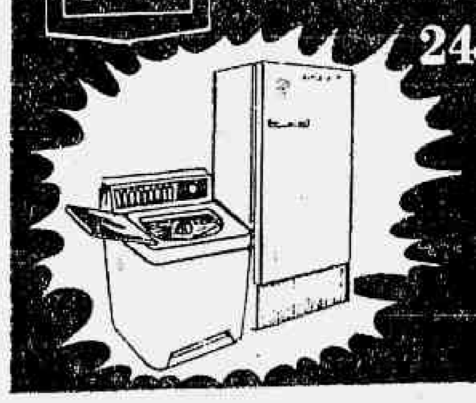

Sears

VALORIZE O QUE É SEU!

24 meses para pagar

REFORMAS - PINTURAS

Para aparelhos eletro-domesticos de qualquer marca, em oficina especializada. Reposição de peças com componentes originais.

CONSULTE-NOS AINDA HOJE!

ORÇAMENTO GRATIS

ENCONTRO SÔBRE OCUPAÇÃO DO TERRITÓRIO

Terá início amanhã, dia 16, segunda-feira, às 14,30 horas, no PALÁCIO TIRADENTES, com uma sessão plenária preparatória, o ENCONTRO SÔBRE OCUPAÇÃO DO TERRITÓRIO, promovido pelo Instituto Brasileiro de Reforma Agrária. A sessão solene de abertura será realizada no dia 17, têrça-feira, às 10,30 horas.

O serviço de Secretaria já se acha em funcionamento no 3.º andar do Palácio Tiradentes, aonde poderão ser encaminhadas inscrições de técnicos e entidades ligados ao problema. (P

APLICAP

APLICA BEM O SEU CAPITAL

RUA SETE DE SETEMBRO, 67 - 2.º PAVIMENTO TELEFONE 32-9320

AGORA NO 2.º ANDAR

Comunicamos aos nossos clientes e amigos que mudamos da Loja para o 2.º PAVIMENTO do mesmo edifício da Rua Sete de Setembro n.º 67, onde esperamos continuar merecendo a mesma confiança sempre depositada em nossa orientação financeira para a escolha das melhores LETRAS DE CÂMBIO.

FRANCISCO OSCHENEEK — RAPH ANTUNES DE SOUZA

HERVAN DE AZEREDO MUNIZ — MOZART PAIXÃO

Esta supera tudo!

mulsofix

LATEX

M
mulsofix
LATEX
PREMA
TINTA FOSCA AVELUDADA A BASE DE PVA PARA INTERIOR E EXTERIOR
CÔR

agora em nova embalagem com o mesmo alto padrão de qualidade

A mesma composição química, as mesmas côres e tôdas aquelas características que fizeram de MULSOFIX a melhor tinta latex fabricada no Brasil, são apresentadas agora em nova embalagem, identificada por 3 faixas nas côres azul, dourado e vermelho.

PREMA

PREMA - PRESERVAÇÃO DE MADEIRAS S.A.

Rua da Consolação, 847 - Caixa Postal 4018 - Telefones: 32-4522 - 36-0271 - 35-2274 - Endereço Telegr. "PREMA" São Paulo. - Usina em Rio Claro - Estado de São Paulo.

LINS - S.P.

SÃO BENTO - Com. e Represent. S.A. - Rua Buenos Aires, 23 - 3.º and. - Fones: 43-8017, 43-8369, 23-9937 e 23-4418 - Rio de Janeiro - GB

Faça com pouco o que outros fazem com muito!

CUSTA MENOS!

Economit

Economia de material, tempo e transporte — e na tradicional côr cerâmica!

qualidade e garantia

BRASILIT

À VENDA NOS REVENDEDORES AUTORIZADOS BRASILIT

SECRETARIA DE SAÚDE

SUPERINTENDÊNCIA DE SERVIÇOS MÉDICOS

AVISO AOS EMPREITEIROS

A SUSEME avisa a todos os empreiteiros e consórcios de empreiteiros devidamente registrados no Registro Geral de Empreiteiros do Estado da Guanabara, que fará realizar dentro em breve uma Concorrência Pública Especial para contratação da construção do nôvo Hospital Estadual Pedro II, em Santa Cruz, orçada em NCR$ 10.507.992,93 com prazo de execução de 750 dias.

Tratando-se de obra de grande vulto e responsabilidade que exige acurados exames e estudos dos projetos e condições para ingresso à licitação, convidamos os possíveis interessados a comparecerem ao Departamento de Prédios e Instalações, na sua sede na Av. Graça Aranha, 81, 11.º andar, onde serão prestadas tôdas as informações, tanto sôbre os serviços a serem executados como também, quanto às obrigações e deveres que serão impostos ao licitante que vier a ganhar a Concorrência.

"A Pedra" vem de S. Paulo e "Sara" chega de Brasília para o Festival de Cinema

Os filmes *A Pedra*, de Abrão Berman, de São Paulo, e *Sara*, de Paulo Tourinho, de Brasília, foram inscritos no III Festival Brasileiro de Cinema Amador JB-Mesbla, que continua recebendo candidatos em grande quantidade.

A comissão de seleção já iniciou os trabalhos de escolha dos filmes que deverão ser exibidos no Cine Paissandu, de 6 a 10 de novembro, concorrendo oficialmente aos prêmios do Festival.

QUEM É "SARA"

Sara é o nome do filme que Paulo Tourinho trouxe de Brasília para o Festival. Com um roteiro sério, o filme pretende levantar uma polêmica sôbre os problemas da juventude revoltada contra os problemas sociais, tendo diante de si várias opções. O realizador, que é estudante de arquitetura considera "que a posição da juventude tem que ser a pretensão: numa hora em que se torna tão difícil a comunicação, não podemos desperdiçar qualquer oportunidade falando bobagens".

Paulo, além de dirigir Sara, participou, também, como ator, de outro filme de Brasília, Moto Contínuo, também já inscrito no Festival.

Sara tem 28 minutos de duração, tem música composta especialmente para o filme por Rafael e foi inteiramente rodado em Brasília.

O QUE É "A PEDRA"

São Paulo (Sucursal) — O filme *A Pedra*, inscrito por Abrão Berman, de São Paulo, no III Festival Brasileiro de Cinema Amador JB-Mesbla — 1967, é o último trabalho do cineasta amador, antes de ter partido para Paris para realizar curso de direção e produção cinematográfica no IDHEC.

Foi filmado nas ruas de São Paulo, em fins de semana, durante dois meses. A assistência geral foi de Abel Papeutsky. Duração do filme, 15 minutos. No papel principal encontraremos Miriam Mehler, atriz de teatro, em seu primeiro trabalho no cinema.

O SIMBOLO

O filme narra o drama de uma jovem obrigada a percorrer os caminhos que a sociedade lhe impõe. A sociedade é simbolizada por uma pedra que surge em suas mãos e que ela procura desesperadamente se livrar.

É focalizada a vida rotineira levada pela jovem, que vai caminhando, surgindo várias cenas de seu meio social. Ela tenta inùtilmente se livrar daquela pedra.

Em seu trajeto, chega em um lugar ermo, e numa cena de quase desespêro a pedra retida em suas mãos é quebrada. Neste momento a jovem se sente liberta, transparecendo na tela a euforia causada por esta libertação. Mas, quando suas mãos livres estão elevadas pelo contentamento causado surge novamente aquela pedra representativa, fazendo voltar todo o pêso simbolizado no primeiro contato da jovem com *A Pedra*.

"O PESADELO"

Um filme com forte influência surrealista será um dos concorrentes ao Festival. Chama-se *O Pesadelo do Homem*, tem uma hora de duração e um final de cinco minutos colorido.

O argumento e a direção do trabalho são de Helvésio Cioleti, assistido por José da Paz Cúri. Os artistas principais, entre 42 participantes, são Válter Gomes e Anne Ulle, com uma música especial composta por Valdir Silva.

O filme é rodado em Belo Horizonte e na Cidade mineira de Oliveira, a 140 quilômetros da Capital. Mostra, em uma série de passagens rápidas, o problema da vivência do Homem na Terra, com as perguntas filosóficas: de onde veio, o que faz por aqui, para onde vai? Exibe, também, a crueldade com que vivem os habitantes do globo, sujeitos a fomes, guerras fratricidas, pobreza e opulência, em geral. Destaca, ainda, a capacidade do ser humano em superar as adversidades, "despedidos de preconceitos".

Os artistas pertencem ao Teatro do Estudante Mineiro, que antes fazia teatro e chegou, mesmo, a rodar um filme-teste para êles próprios. Os custos com a película atingiram a despesa de NCr$ 6 mil, levantados em contribuições espontâneas de amigos, rifas etc.

A MENINA DO FILME

Sara Gomes interpreta Sara, realizado por Paulo Tourinho

O HOMEM FOCALIZADO

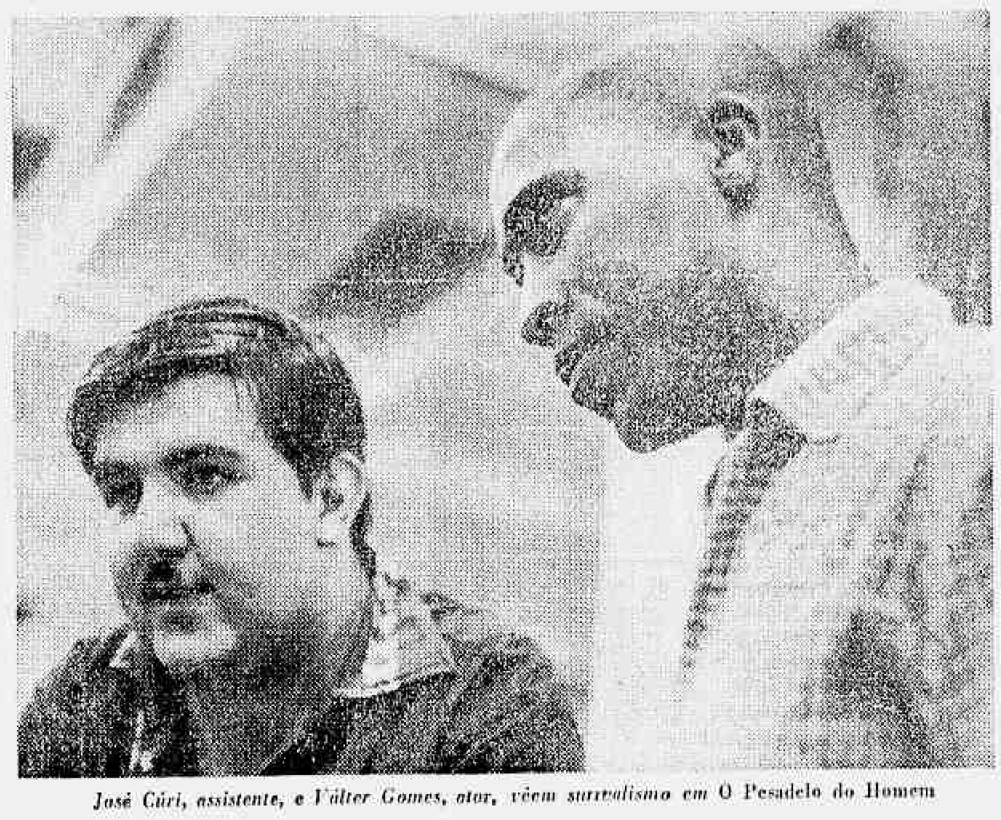

José Cúri, assistente, e Válter Gomes, ator, vêem surrealismo em O Pesadelo do Homem

Bienal acha após 20 minutos sem luz 5 quadros rasgados

São Paulo (Sucursal) — Durante 20 minutos faltou luz no prédio da IX Bienal e quando a energia voltou, cinco quadros japonêses haviam sido rasgados a canivete ou com algum instrumento de ponta fina.

O encarregado da montagem da Bienal, Sr. Radha Abramo, que descobriu os estragos na manhã de ontem, já se comunicou com o Consulado Japonês, dizendo que tudo seria "resolvido diplomàticamente". Os outros artistas, temerosos, estão agora pedindo maior proteção para suas obras.

OS PREJUDICADOS

As obras danificadas já estavam tôdas vendidas e foram retiradas do local. Entre elas está a gravura de Fumiaki Fukita, um dos 10 premiados desta Bienal. As outras são de Kasumi Amano, Masanari Murai, Kihei Sassajima e Masagi Yoshida. Mais nove quadros foram arranhados, mas continuam expostos.

O Sr. Radha Abramo está convencido de que se trata de um paranóico canhoto, o destruidor dos quadros da Bienal:

— Os traços e os rasgões foram feitos da esquerda para a direita.

BIENAL DA CIÊNCIA

Inaugura-se no próximo dia 18 a I Bienal da Ciência, com a presença do Governador Abreu Sodré e do Prefeito Faria Lima.

Esta nova exposição mostrará raios-Lasers, pesquisas de bioacústica, cápsulas espaciais e fotos transmitidas pelo lunar Orbiter norte-americano. Será também no Ibirapuera, e o horário de visitação será o mesmo da IX Bienal, das 14h30m às 23 horas.

- GERÊNCIA DE CAPITAIS
- IMPÔSTO DE RENDA
- GERÊNCIA DE PRODUÇÃO
- GERÊNCIA BANCÁRIA
- GERÊNCIA FINANCEIRA

EM NOVOS CURSOS NA PUC

GERÊNCIA DE CAPITAIS — disciplinas: Análise Econômico-Financeira; Câmbio e Comércio Internacional; Política Monetária e Creditícia; Direito Monetário e Sistema Financeiro; Mercado Financeiro de Capitais; Legislação Específica, Tributária e Implicações Fiscais; Atividades Complementares.

IMPÔSTO DE RENDA — disciplinas: Pessoas Física; Pessoas Jurídica; Retenção do Impôsto de Renda na Fonte; Correção Monetária; Estímulos Fiscais; Sonegação Fiscal; Atividades Complementares. (Prof. Nestor Rodrigues Silva Filho).

GERÊNCIA DE PRODUÇÃO — disciplinas: Fundamentos de Administração; Relações Humanas; Engenharia Humana; Administração de Pessoal; Instalações Industriais; Engenharia do Produto; Engenharia de Métodos; Tempo e Movimento; Planejamento e Contrôle da Produção; Contrôle da Qualidade; Introdução à Economia da Emprêsa; Contabilidade Industrial e Contrôle de Custos; Pesquisa Operacional e Computadores Digitais; Atividades Complementares.

GERENCIA BANCÁRIA — disciplinas: Organização; Relações Humanas; Direito Bancário; Operações Bancárias; Mercado de Capitais; Operação de Câmbio; Análise Contábil e Financeira; Teoria e Política Monetária; Fundamentos de Administração de Pessoal; Atividades Complementares.

GERÊNCIA FINANCEIRA — disciplinas: Economia Financeira; Matemática Financeira-Estatística; Investimento e Financiamento; Análise Econômico-Financeira; Orçamento e Custos; Legislação Comercial e Fiscal; Auditorias; Pesquisa Operacional e Computadores Digitais; Atividades Complementares.

Os cursos serão de dois meses. Aulas (com apostilas) de segundas às sextas, das 8 às 12 e das 18 às 22 horas. Início dia 23/10.

Informações: INSTITUTO DE ADMINISTRAÇÃO E GERÊNCIA.
Rua Marquês de São Vicente, 263. Tels. 27-2388 e 47-1125.

(P

quem foi que disse que ar-condicionado é luxo?...

na Ducal só não compra ar-condicionado quem não quer.

Ar- condicionado não é apenas um prazer a mais. Num país como o nosso, Ar-condicionado é uma necessidade. Fator de saúde e bem estar, proporciona um sono tranquilo. Você acorda "Nôvo". De dia ou de noite você e sua família vivem num ambiente saudável. No seu escritório ou consultório seu trabalho torna-se um prazer para você e para seu Cliente.
Agora na Ducal você pode comprar G. E., o melhor aparelho de ar-condicionado fabricado no Brasil.

Condicionador de ar Super General Electric

GARANTIA DE 2 ANOS

1. E' o mais silencioso
2. Tem ventilador com 2 velocidades
3. Tem proteção especial contra marisia e corrosão
4. Tem mais B.T.U. (unidades de frio) por Cruzeiro empregado
5. Tem 10 graduações de temperatura
6. Equipado com desodorizador de ambiente
7. FUNCIONA COM 50 OU 60 CICLOS!

confôrto GE é na Ducal

Preço de lançamento: NCr$ 1.100,

A prazo e com desconto,
20 planos de Crédito à sua escolha!

A casa de seus sonhos

em Guaraparí das areias pretas

As melhores férias de sua vida, num chalé da Village da Praia que você e sua família merecem. Todo mobiliado e decorado, numa praia particular, onde você, sua espôsa, seus filhos, seus amigos viverão plenamente, intensamente, 15 dias, todo o ano, com todo o confôrto de sua própria casa.

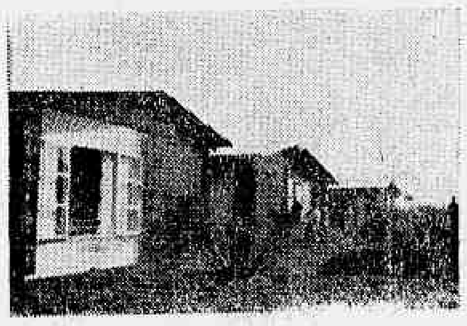

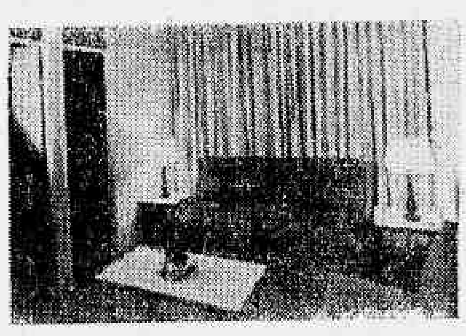

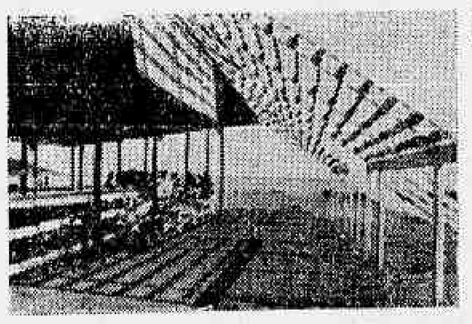

VITÓRIA
GUARAPARÍ
CAMPOS
MACAÉ
RIO
NITERÓI

A Village da Praia tem de tudo. Centro comunal com farmácia, mercearia, boutique, salão de jogos e de estar. O restaurante Guruçá — de classe internacional. O seu esporte favorito, desde a pelada de praia, o voli, até o excitante esqui aquático. Caça, fartas pescarias, passeios maravilhosos. A vivência informal e descontraída no cenário maravilhoso e natural da Village da Praia, em Guaraparí das areias pretas. Tudo isso é muito mais saúde para V. e sua família.

Torne-se hoje mesmo o "dono" de um chalé na Village.

É um bem patrimonial que lhe dará, também, para sempre, uma crescente rentabilidade. V. recebe a chave na hora. O uso é imediato.

apenas NCR$ 55,00 mensais

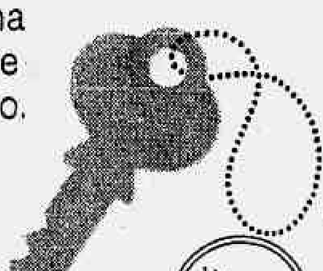

VILLAGE DA PRAIA

COMO V. VAI À VILLAGE — É simples. De Niterói a Guaraparí V. irá em poucas horas em asfalto até o seu chalé na Village da Praia. É só. Uma viagem encantadora que V. vai querer repetir todo ano.

Marca Propaganda - B. H.

VILLAGE DA PRAIA

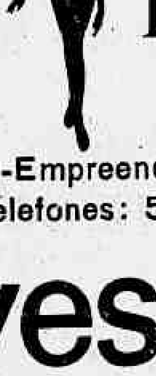

é um lançamento EDIL-Empreendimentos do Litoral Ltda.
Chame-nos pelos telefones: 52-2692 e 52-2901

Gonçalves Dias, 46

Em B. Horizonte: Av. Afonso Pena, 867 - 16.º G/ 1616/17/18-Fone 4-1484

Village da Praia é a mais moderna comunidade de férias do litoral brasileiro.

NO INTERVALO

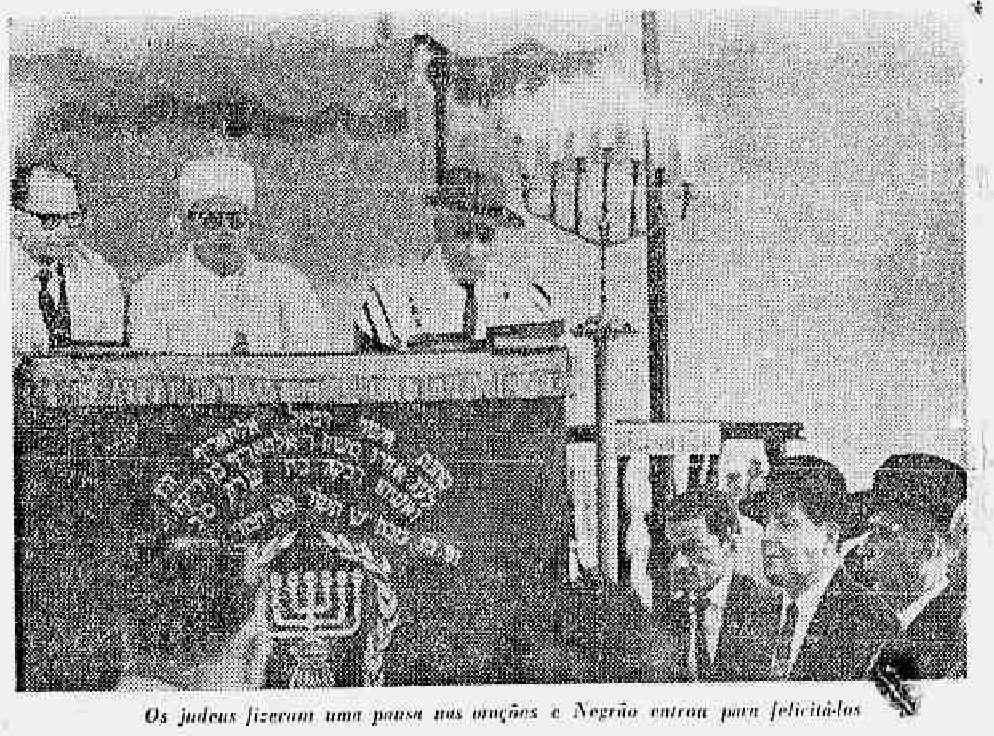

Os judeus fizeram uma pausa nas orações e Negrão entrou para felicitá-los

Negrão saúda judeus visitando templos no intervalo das rezas

De terno escuro e chapéu *gelot* — porque nas sinagogas os homens têm que estar com a cabeça coberta — o Governador Negrão de Lima e o Deputado Levi Neves homenagearam ontem à tarde a colônia israelita, visitando por alguns instantes o Centro do Grande Templo Israelita do Rio de Janeiro, o maior da cidade, antes da última reza do *Yom Kipur*, O Dia do Perdão.

As cerimônias do Dia do Perdão encerraram-se ao anoitecer, quando os 70 mil israelitas da Guanabara, após absterem-se de alimentos e água durante 24 horas, rezaram pela última vez e ouviram tocar o *shojar*, uma trombeta de chifre, que encerra o *Yom Kipur*.

CERIMÔNIAS

A visita do Governador ao templo israelita da rua Tenente Possolo, considerado a catedral judaica da cidade, deu-se durante o intervalo das rezas. O Sr. Negrão de Lima, acompanhado do Deputado Levi Neves — também de chapéu *gelot* — e de alguns auxiliares, entrou na Sinagoga e sentou-se por instantes na primeira fila, conversando com o Presidente do Templo, Sr. Emanuel Waismann.

Em seguida, o Governador foi até ao Centro Israelita Brasileiro Ben Ertz, nas proximidades, que congrega os judeus de origem síria e turca, onde foi saudado ràpidamente pelo Pastor Samuel Avzaradel.

Voltando ao Grande Templo Israelita, que reune judeus de origem européia, o Sr. Negrão de Lima recebeu as despedidas do Rabino Blumenfeld e do Secretário Bóris Klein.

DIA DO PERDÃO

O *Yom Kipur* iniciou-se às 18 horas de sexta-feira e encerrou-se ao anoitecer de ontem. Durante as 24 horas, os israelitas, além do jejum, fizeram várias orações, de manhã, à tarde e ao anoitecer. As cerimônias foram oficiadas por cantores.

O Presidente do Grande Templo Israelita Brasileiro, antes do encerramento, fêz votos para que o Dia do Perdão se estendesse a todos os povos e para que as guerras terminem. O *Yom Kipur* foi encerrado em tôdas as sinagogas com o cântico do *Neilá*, o canto do último perdão.

Oferta de fim-de-ano

MÓVEIS DE ALTA QUALIDADE

Preços da (própria) fábrica

Ainda fabricamos
com o mesmo
ACABAMENTO-ARTEZANATO
de Leandro Martins,
mantidos há 84 anos.
Escolha o seu modêlo
preferido, na mais
variada linha de móveis,
visitando a exposição
na própria fábrica.
ACEITAMOS ENCOMENDAS

LEANDRO MARTINS

84 anos de tradição e [illegible] móveis de alta qualidade.
Salão de [illegible]osição e Fábrica:
RUA SENAD[illegible] POMPEU, 27 - GB
Aberto até 21 horas

Donos de hotéis se reúnem em São Lourenço hoje para debater jôgo oficializado

Belo Horizonte (Sucursal) — Cêrca de 200 proprietários de hotéis de Minas Gerais, Rio de Janeiro, Guanabara e São Paulo se reúnem hoje em São Lourenço, sob a coordenação do Presidente do Sindicato de Hotéis e Similares do Sul de Minas, Sr. Agenor Sanugue, para debater a regulamentação do jôgo do bicho nas estâncias hidrominerais e cidades com mais de cem mil habitantes.

Diretores de Loterias Estaduais de vários Estados, entre os quais Pernambuco, Guanabara e Bahia, realizaram reuniões sigilosas nesta Capital, durante a semana passada, e ontem solicitaram ao Governador Israel Pinheiro sua interferência junto ao Presidente Costa e Silva para mostrar-lhe a inconveniência da instituição da chamada Loteria Popular preconizada por Dona Iolanda Costa e Silva.

DOCUMENTO

Apesar do sigilo mantido em tôrno das reuniões, realizadas na sede da Loteria do Estado de Minas Gerais, informou-se que os diretores das Loterias Estaduais entregaram ao Governador Israel Pinheiro um documento para que seja levado à consideração do Presidente Costa e Silva. Neste documento, os diretores mostram por que a oficialização do jôgo do bicho — ou criação da Loteria Popular — prejudicará as Loterias Estaduais, cujo sistema estaria sendo afetado, também, pelos últimos decretos baixados pelo ex-Presidente Castelo Branco beneficiando a Loteria Federal.

O Governador Israel Pinheiro, entretanto, apóia a criação da Loteria Popular, segundo revelou ontem, pois acha que o jôgo pode transformar-se em substanciosa fonte de renda para os cofres públicos, e os recursos assim levantados poderão ser revertidos em benefício de entidades assistênciais, como a Legião Brasileira de Assistência.

O Sr. Israel Pinheiro está mesmo disposto a pedir a todos os deputados federais da ARENA mineira que colaborem com Dona Iolanda Costa e Silva e trabalhem no Congresso para que o projeto da Loteria Popular seja aprovado com rapidez, pois acha que será mais um passo para a legalização do jôgo no País.

TURISMO

Empenha-se o Sr. Israel Pinheiro em conseguir a liberação do jôgo nas estâncias hidrominerais, com o objetivo de incentivar o turismo. Acha o Governador de Minas que pelo menos nas estâncias hidrominerais e em outros pontos de atrações turísticas poderia o jôgo ser legalizado. Deveriam no seu entender ser estabelecidas condições para os que quisessem jogar nessas estâncias.

Americano não veio ao Rio tratar de cassino

Ao contrário do que foi anunciado, a presença do Sr. Sandy Waterman — proprietário do hotel-cassino Sand's, de Las Vegas — no Rio, não tem qualquer ligação com jôgo do bicho e sua possível exploração no Brasil por grupos norte-americanos. Êle veio apenas a passeio com a mulher.

Integrado no *métier* do jôgo há muitos anos, o Sr. Sandy achou muito interessante o jôgo do bicho no Brasil, mas não manifestou interêsse comercial, principalmente porque só aprecia jogos "onde as classes menos favorecidas não participam, como a rolêta e o bacará", considerados "jogos de elite".

Recentemente o hotel-cassino Sand's, considerado o melhor de Las Vegas, com seus 750 apartamentos, dos quais 15 presidenciais, foi negociado para o milionário Howard Hughes, que pagou cêrca de 20 milhões de dólares.

O grupo de cinco sócios, do qual o Sr. Waterman faz parte, continuou ligado ao negócio, administrando o Sand's, onde se apresentam os maiores astros norte-americanos, entre os quais Sinatra e Dean Martin.

Foi no Sand's que, recentemente Frank Sinatra se envolveu em uma briga com um dos sócios e perdeu dois dentes.

Banqueiros e bancários do Rio concordam em tudo menos no índice de aumento

À exceção do percentual de aumento — que será decidido pelo Tribunal Regional do Trabalho dentro de aproximadamente 15 dias — bancários e banqueiros cariocas chegaram ontem a um acôrdo em relação a tôdas as demais cláusulas do contrato que assinaram, durante a audiência de conciliação realizada no TRT, que durou mais de três horas.

O Presidente do Tribunal, Juiz José de Morais Rattes, que presidiu a reunião, informou que o aumento a ser fixado deverá oscilar entre 24% e 25%, a vigorar a partir do dia 1º de setembro passado, data do término do último acôrdo, e não a partir da data da publicação da sentença do TRT.

SILENCIO

Informou ainda o Sr. José de Morais Rattes que pedirá amanhã, através de ofício ao Departamento Nacional de Salário, os índices de reconstituição salarial em que se baseou para encontrar um percentual de 23% para o reajustamento.

O DNS até o momento negou-se a informar como fundamentou os seus cálculos tanto ao Sindicato dos Bancários como ao Tribunal Regional do Trabalho, dificultando o processo de conciliação, já que, utilizando o mesmo método, o Sindicato e o TRT chegaram a resultados diferentes.

DESACORDO

A Secretaria do Tribunal encontrou um índice de 25%, e o dos bancários é superior a 26%. Como não houve possibilidade de entendimento, dada a disparidade dos percentuais, e ao fato de o Sindicato dos Bancos ter firmado sua posição em tôrno dos 23%, surgiu a fórmula conciliatória de assinar um acôrdo parcial, ficando a decisão do índice a cargo do TRT.

Depois de assinado, o acôrdo será agora homologado pelo Tribunal, com uma cláusula especial prevendo a instauração de dissídio coletivo imediatamente, para a fixação do percentual.

Segundo assessôres do Presidente do Sindicato dos Bancos, Sr. Jorge de Melo Flores, os banqueiros negaram-se a consentir um aumento de mais de 23%, em virtude das pressões que receberam do Ministério da Fazenda para que não fôsse criada uma disparidade salarial entre os bancários cariocas, depois que o Conselho Nacional de Política Salarial fixou em 23% o aumento do pessoal dos Bancos do Brasil e Central.

Banqueiros e bancários chegaram a um acôrdo, com o poder de conciliação do Presidente do TRT entre êles, em relação às seguintes questões: a elevação do adicional de anuênio dependerá do percentual a ser estabelecido; o salário profissional da classe será mantido, elevando-se em 15%, 30% e 45% respectivamente para o pessoal da portaria, contabilidade e tesouraria.

Os bancários tiveram garantidos ainda o direito de falta nos dias de assembléias e conferências; férias, e abono de faltas dos estudantes nos dias de prova, além de garantias, com direito a um seguro especial, para os que transportam quantias valiosas pela rua.

SEGURANCA

O Presidente da Federação dos Bancários, Sr. Carlito Matos, anunciou ontem que entrará amanhã no Tribunal Federal de Recursos com um mandado de segurança contra a portaria do Ministro do Trabalho que anulou o acôrdo dos bancários fluminenses, alegando inconstitucionalidade na decisão.

Os bancários fundamentarão seu pedido, visando a garantir o aumento de 30% que obtiveram, com a alegação de que o Ministro Jarbas Passarinho não tem competência para anular um acôrdo, depois de êste ter sido homologado pelo Tribunal Regional do Trabalho e publicado no *Diário Oficial*.

EM PERNAMBUCO

Recife (Sucursal) — A Delegacia Regional do Trabalho tornou ontem sem efeito os acôrdos coletivos que previam aumento salarial de 30% para os empregados do comércio e da indústria metalúrgica.

Quer aplicar o seu dinheiro?
Letras de Câmbio.

Quer aplicar bem?
Letras de Câmbio
com Renda Mensal.

Quer aplicar
melhor ainda?
Letras de Câmbio
Decred
com Renda Mensal.

Quer aplicar?

Você recebe, ao fim de cada mês uma renda sôbre o valor nominal da sua Letra de Câmbio. É uma renda mensal líquida. Você a incorpora ao seu orçamento e pode contar com ela. Essa é a vantagem extra que a Decred lhe oferece sôbre o grande negócio que é investir em Letras de Câmbio. Você sabe, as Letras de Câmbio têm liquidez imediata — você pode negociá-las a qualquer momento.

Proporcionam também renda certa — duplamente garantida pelo Crédito Direto ao Consumidor e pelo aceite da Decred. Letra de Câmbio com renda mensal e com a Decred — pioneira em assuntos de investimento.

E por falar em pioneirismo, a Decred lhe oferece ainda outras lucrativas modalidades de investimento.

Veja:

DEBÊNTURES DA DUCAL
A maior renda, no menor prazo. 2,5% ao mês, no prazo de 150 dias. Mais de 10 milhões de cruzeiros novos, investidos e resgatados em Debêntures da Ducal nos últimos nove anos são mais uma prova da segurança dêste investimento, que a Decred também pode lhe oferecer.

CRÉDITO DIRETO AO CONSUMIDOR
A Decred lançou com sucesso o financiamento do seu carro próprio, através do Crédito Direto ao Consumidor. Basta você escolher a marca do carro que quer possuir, e em apenas 48 horas, um carro zero quilômetro lhe é entregue, financiado em até 24 meses a juros bancários.

FINAME
Somos agentes do FINAME. Aliás, realizamos o 1º contrato de financiamento desta Agência do BNDE. E estamos aptos a financiar as máquinas e equipamentos de que sua emprêsa necessita. O prazo para uma operação dêste tipo é de até 5 anos e as taxas são reduzidas.

ORTN E AÇÕES
A Decred dispõe também para você investir das Obrigações Reajustáveis do Tesouro, além de ações das melhores emprêsas do País.

Não é à toa que a Decred diz que é pioneira no Brasil em assuntos de investimentos.
E você, quer aplicar?

DECRED S.A.
FINANCIAMENTO, INVESTIMENTO E CRÉDITO
Carta de autorização n.º 127 do Banco Central
Capital e Reservas: NCr$ 1.316.175,94
Matriz: Travessa do Ouvidor, 21-A - Tels.: 42-0570 - 22-2108
Madureira: Estrada da Portela, 29 - Loja N, Ortel 90-0887
Copacabana: Av. Copacabana, 462 - Sobreloja, Tel.: 57-8143

Rigorosamente
de acôrdo com
a Resolução n.º 67
do Banco Central
PROVENCO - ASACE
acelera o processo
para você tirar
o seu carro de qualquer
ano ou marca

agora
na metade
do tempo!

NOVO
PLANO
1-45
PROVENCO - ASACE

VEÍCULOS

1
Até com 1 mensalidade Você pode tirar seu carro IMEDIATAMENTE!

45
E com 45 mensalidades Você tira seu carro AUTOMÀTICAMENTE!

1·45
A partir da 1.ª mensalidade, V. participa, mês a mês, de todos os sorteios de sua faixa. Na 45.ª mensalidade, você leva seu carro, SEM SORTEIO. Suas chances se multiplicam por 45 Assembléias!

SEGURO DE VIDA INTEIRAMENTE GRATUITO:
CARRO QUITADO E DEVOLUÇÃO
DE TÔDAS AS MENSALIDADES ATÉ ENTÃO
PAGAS!
MAIS DE 1.000 VEÍCULOS ENTREGUES
NOS ÚLTIMOS CINCO MESES!

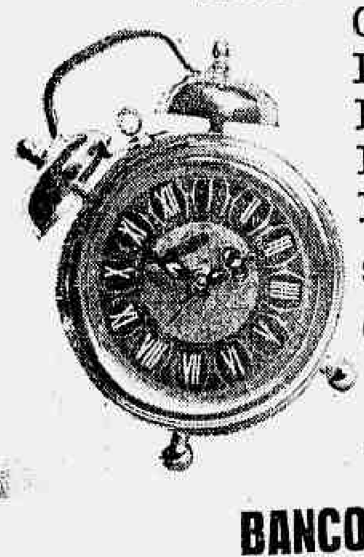

Só um Fundo que já entregou veículos no valor total de
9 bilhões de cruzeiros
pode fazer um plano
como êste, na metade do tempo.

BANCO DO ESTADO DE SÃO PAULO S.A.
onde os depósitos são feitos em conta vinculada
COMPANHIA INTERNACIONAL DE SEGUROS
onde são segurados, por nossa conta, todos os participantes
ASSOCIAÇÃO DOS SERVIDORES
DE ADMINISTRAÇÃO DA CAIXA ECONÔMICA
onde o Fundo é administrado idôneamente desde o seu lançamento

FUNDO PROVENCO - ASACE
VEÍCULOS
- a maior organização nacional no gênero
Inscrições: Av. Beira-Mar, 262 - Grupos 201/202
Senador Dantas, 117 - Grupos 735/736

Edílson diz que a crise no Ceará começou após visita de Albuquerque a Fortaleza

Um dos políticos que tiveram elementos de sua confiança afastados do Govêrno, o Deputado arenista Edilson Távora disse ontem que o Governador Plácido Castelo só iniciou a reforma do Secretariado do Ceará, motivo da crise que agita o Estado, depois de uma visita do Ministro General Albuquerque Lima a Fortaleza.

— Homem de temperamento cordato, o Governador permite que surja e tome corpo a idéia da necessidade de tutela militar para afastá-lo dos maus políticos, tarefa de sua exclusiva competência. Um Governador de Estado não pode ser tutelado por maus políticos nem por bons militares — afirmou o Sr. Edilson Távora.

"TUDO VAI MAL"

Disse o Deputado Edilson Távora ao JORNAL DO BRASIL que, se houver mesmo corrupção no Ceará, o centro do processo está na Secretaria da Fazenda, "cujo titular até há poucos dias era elemento da confiança do Governador".

— Dizem por aí que o Governador teria recorrido aos militares para formar uma equipe dinâmica e pura, sem ligações com a política, que seria a culpada de tudo o que de mau existe no País. A verdade, no entanto, é outra: o Ceará vive em dificuldade financeira, sem recursos para pagar o funcionalismo, havendo um índice elevado de desemprêgo; ao mesmo tempo, o Govêrno federal não tem cooperando na realização de empreendimentos vitais ao bem-estar social e ao desenvolvimento econômico do Estado.

LEILÃO DE JÓIAS

AGÊNCIA MADUREIRA

Contratos com juros pagos
até agôsto de 1965

LOCAL: Salão de Leilões, na Rua São Bento, 29.
DATAS: Dias 17 e 18 de outubro corrente.
HORÁRIO: A partir das 13 horas.
EXPOSIÇÃO DAS PEÇAS: Das 9 às 12 horas.

RESGATES
Poderão ser efetuados pelos proprietários, até o momento do pregão.

CATALOGOS
À disposição dos interessados com relação específica.

CAIXA ECONÔMICA FEDERAL
DO RIO DE JANEIRO

Sra. Dona de Casa.
Tudo o que é preciso fazer
para conseguir os móveis
novos da sala é trazer
seu marido até Loggia.

Os argumentos que Loggia tem para ajudá-la a convencer seu marido são os conjuntos Lafer tipo exportação. Lindos, de jacarandá da Bahia e revestidos de couro legítimo sôbre manta de nylon. E exclusivos de Loggia. Loggia também faz dos preços excelentes argumentos. E junta as facilidades de pagamento, que tornam os conjuntos Lafer ainda mais irresistíveis! Loggia tem decoradores próprios, que naturalmente estarão do seu lado.
Traga seu marido:
se Loggia e Lafer não puderem convencê-lo, dispare o último cartucho. Chore.

Sofá MP-19-Exp. Couro vários tipos 3 lugares - NCr$ 980,00

Loggia INTERIORES E DECORAÇÕES LTDA.
Rua Hilário de Gouveia, 57
Tels. 36-5066 e 36-7333

ZONA SUL

Vende-se "TELHADO DE VIDRO", de Nestor de Holanda. Uma fábrica de gargalhadas. Uma edição BRADIL. À venda em tôdas as livrarias. Pedidos para Caixa Postal, 3 364. (P

1932 1967
CASA DAS NOVIDADES

CASA DAS NOVIDADES
35 anos servindo
a clientes e amigos do
Estado da Guanabara

Ao completar seu 35.º aniversário, a CASA DAS NOVIDADES (Julia Siqueira Tecidos Ltda.) agradece, publicamente, a decidida preferência com que sempre a honraram clientes, amigos e fornecedores e, aproveita a oportunidade para oferecer, durante êste mês de aniversário, o que há de mais moderno em tecidos finos e exclusivos, bem como roupas para crianças, de esmerada confecção, expostas em suas já tradicionais vitrines.

CASA DAS NOVIDADES
Av. N. S. de Copacabana, 920-B
Tels.: 36-7148 e 36-5371

Bairros militares com 59 quartéis mas sem policiamento são inseguros

Contraste violento se vê hoje na região das antigas chácaras e fazendas oriundas das sesmarias dos jesuítas, os bairros de Marechal Hermes, Deodoro, Vila Militar e Realengo: na área, onde se reúnem 59 quartéis, uma onda de crimes violentos de corrupção de menores coexiste — pela falta de policiamento — com um poderoso dispositivo de segurança e comunicações militares, que inclui 15 mil homens e as mais modernas armas do País.

A paisagem física dêste conjunto de bairros militares é dominada por antigos casarões transformados em instalações bélicas, pequenas vilas residenciais e poucos, mas modernos, prédios onde funcionam igrejas, hospitais e novos estabelecimentos. A paisagem humana durante o dia não varia: a monotonia do verde e das máquinas de guerra que enchem as ruas é quebrada pela alegria das crianças que freqüentam as escolas e sempre fazem festa a caminho e de volta das aulas. Mas à noite tudo muda.

Visão de conjunto

Tôda a população da região vive na dependência direta e indireta dos quartéis. A população civil ali radicada, uma minoria que não chega a 10 mil pessoas, se abastece nos supermercados militares, e utiliza-se de transportes militares. Pequeno número exerce uma atividade econômica marginal explorando modestos armazéns, padarias e bares. Os bairros, apesar de terem problemas comuns, como a falta de policiamento, têm pequenas diferenças nestes problemas. Todos são constituídos de comunidades autônomas que formam um grande conjunto de características próprias e distintas do resto dos subúrbios da Cidade, e mesmo das grandes concentrações urbanas das Zonas Norte e Sul.

Como nas cidadezinhas do interior, é pequeno o movimento das ruas. Destas, apenas as principais vias de acesso são asfaltadas. Os terrenos baldios, em grande quantidade, servem de pastos improvisados para os animais domésticos e de depósitos de lixo. Nas vilas residenciais, onde vive a maioria das famílias do corpo efetivo das tropas (suboficiais, sargentos e oficiais) e a totalidade dos habitantes civis, os problemas urbanos são a falta de água, luz deficiente e a ausência quase total de transporte coletivo e policiamento.

Dos problemas sociais, o mais importante, além da criminalidade, é a delinqüência juvenil, destacando-se a corrupção de menores. Uma alta patente militar, de uma das unidades da Vila, explicou a causa da incidência criminal como um resultado do isolamento destas comunidades, cuja população jovem e feminina tem reduzida atividade social, pouquíssimas alternativas para o lazer, ao mesmo tempo em que a televisão, ao transmitir imagens de outro mundo mais ameno e divertido, exerce um poderoso estímulo para a fuga das jovens, que encontram apoio e resposta na esmagadora maioria da população masculina dos quartéis, também sofrendo o mesmo problema da solidão e isolamento.

Os crimes mais comuns, que desde há algum tempo vêm preocupando os comandos militares da região, que já adotaram algumas providências para diminuí-los, são os latrocínios e os assaltos à mão armada, praticados por marginais que infestam aqueles subúrbios e agem de preferência à noite. Outra atividade intensa nestes bairros é a baixa prostituição noturna nas ruas e praças.

Os bairros

O conjunto de bairros militares, para quem vai do Centro da Cidade, se inicia com Marechal Hermes. Faz parte da Administração Regional de Madureira. Tem uma população, segundo o último censo, de 34 572 habitantes e um total de 7 098 domicílios. Possui 18 escolas primárias, sendo sete estaduais e 11 particulares, dois hospitais — o Hospital Estadual Carlos Chagas e uma clínica particular.

Marechal Hermes, que surgiu como uma vila operária no tempo em que seu patrono foi Presidente, progrediu muito pouco, movimentando-se ainda nos dois lados na Estação da Central do Brasil — onde se concentra seu maior e melhor comércio e botequins. Mudou apenas o seu tipo de habitantes: com a chegada dos quartéis os operários abandonaram-na. Foram substituídos, e suas casas das vilas operárias ocupadas pelos militares. Do Lado direito da Estação, para quem vem da Cidade, surgiu nestes últimos 20 anos um nôvo bairro — Cabaceiras —, cuja quase totalidade da população é de militares reformados — grande número de generais, coronéis e capitães. São casas de alvenaria com jardins floridos e quintais amplos, bem tratadas. Cabaceiras surgiu de um loteamento feito pelo Presidente do Banco do Brasil em 1946 e contrasta com as outras edificações do resto do bairro — casas antigas, algumas do século passado.

Os problemas

A principal praça de Marechal Hermes é a Montese, onde desemboca a Rua João Vicente. É justamente aí que começam os mais importantes problemas para os moradores locais. Nos dois lados da Estação da Central, durante o dia instalam-se os vendedores de frutas e peixes. Quando termina o expediente restam os destroços: lixo e cascas de frutas aos montes pelos cantos da praça. E com a noite chega o perigo. Os bandos de marginais vêm nos trens das últimas horas da tarde e agem à noite porque há falta quase total de policiamento, apesar de existir uma Delegacia Distrital nas proximidades, com meia dúzia de soldados da Polícia Militar.

Não faz muito tempo houve dois latrocínios: o de uma senhora quando atravessava a Praça Montese e o de um militar reformado na Rua João Vicente, êste atacado na porta de sua casa.

Os moradores de Marechal Hermes, cansados de esperar pelo policiamento, resolveram êles próprios solucionar o problema. Dois oficiais reformados do Exército, residentes em Cabaceiras, reuniram um grupo de homens valentes e formaram um esquadrão de moradores, cuja missão era dar combate aos marginais daquela zona. No primeiro dia de ação, o esquadrão, comandado pelo General reformado Aírton conseguiu prender um bando de quatro marginais que de madrugada haviam assaltado o açougue do Seu Oscar, na Rua Juarina, e carregado com um máquina registradora e tôda a féria do dia anterior. Foram encontrá-los num terreno baldio próximo. Levaram o chefe do bando à Praça Montese, amarraram-no a uma árvore e depois de uma violenta surra cobriram seu corpo com piche. O fato então foi comunicado à Polícia. Um dos policiais "não gostou da maldade feita ao ladrão", e, ao chegar ao local, quis também prender o chefe do esquadrão de moradores, General Aírton. Êste apenas respondeu o tradicional "sabe com quem está falando?" e exibiu sua carteirinha. Foi o suficiente para que os policiais levassem ràpidamente o ladrão para a cadeia.

Queixam-se os moradores que a partir das 18 horas ninguém está livre de ser assaltado nas proximidades da Estação, na praça e ruas adjacentes. As vítimas preferidas dos assaltantes são as mulheres.

Outros

Outra queixa constante dos moradores é a falta de transporte durante a noite. O último ônibus em direção à Cidade parte às 24 horas. Depois desta hora a solução é dormir na praça, com a ameaça de ser roubado, ou, então, tomar um táxi (há um ponto ali), cuja corrida até o Largo de São Francisco, no Centro, não custa menos de NCr$ 20,00.

Ultimamente também tem faltado luz durante duas a três horas por dia. Os cortes são feitos sem aviso e em horas variadas do dia.

A Vila

O maior número de quartéis do conjunto está concentrado na Vila Militar. A população da Vila, incluindo as famílias dos militares, é de cêrca de 40 mil pessoas. O bairro, transformado em Zona Militar, tem autonomia administrativa e econômica.

Os comandantes das unidades militares que a integram não se preocupam com o seu isolamento do resto da comunidade carioca. Ali não falta nada e, na eventualidade de qualquer crise, e mesmo uma guerra, isto não chegará a afetar a sua tranqüilidade, porque a Vila produz tudo para o seu consumo e defesa, tendo inclusive um sistema próprio de abastecimento de água, figurando nos planos do Comando da guarnição a instalação, em novembro próximo, de um sistema de comunicações telefônicas em microondas, o primeiro na América do Sul, que a ligará não somente com os outros bairros cariocas, mas com o País inteiro. Um dos graves problemas no momento é o telefone, cujo funcionamento é bastante precário.

Desde a sua instalação são proibidos a construção e o estabelecimento de civis — exceção feita às mulheres e filhos dos militares que ali servem — em tôda a área da Zona Militar da Vila. Contudo, durante todo êste tempo, alguns comandantes da Guarnição da Vila fizeram algumas exceções e, agora, existem cêrca de 260 casas de civis, a maioria instalada há mais de 20 anos, e que o atual Comandante da Vila Militar, General Manuel Rodrigues de Carvalho Lisboa, acha desaconselhável remover, "porque criaria um problema social muito sério, pois não temos onde alojá-los".

Esta pequena população civil tem subempregos: a maioria é constituída de vendedores de frutas espalhadas pelas praças e ruas; outros realizam pequenos serviços como entregadores, e outros ainda são funcionários não especializados dos estabelecimentos de subsistência e granja do Exército.

A Prefeitura

Para resolver todos os problemas urbanos da Vila Militar foi criada pelo Exército a Prefeitura Militar de Deodoro, cujo prefeito é nomeado com mandato fixado a critério do Ministro da Guerra. Sua sede é em Deodoro e, de acôrdo com os dizeres de um quadro pendurado logo à entrada do Gabinete do Prefeito, as suas funções são:

"Servir à Guarnição de Vila Militar e Deodoro no setor urbanístico, de modo a despreocupar os comandos das unidades e chefias dos demais serviços, dêstes problemas, permitindo-lhes dedicarem-se integral e exclusivamente às suas atividades funcionais e específicas. Zona de ação: antiga fazenda Sapopemba, exceto o Campo de Gericinó. Incumbe-se ainda, como atividade-meio, da construção, administração e conservação de imóveis, além da industrialização e comercialização de materiais de construção".

No momento, um dos seus projetos mais importantes é a construção de uma nova lavanderia (em fase de acabamento), para o atendimento de tôdas as unidades sediadas no Rio e Estado do Rio, com a capacidade de lavar 135 mil peças de roupas por dia. Suas instalações serão as mais modernas no gênero e funcionará com seis caldeiras a óleo diesel, empregando apenas 120 funcionários. Possuirá ainda uma frota de caminhões para o recolhimento e entrega da roupa, além de uma rêde de postos de recebimento e entrega espalhados pela Cidade.

A Prefeitura, que também estabelece convênios com o Estado para a solução dos problemas urbanos locais, encarrega-se do saneamento e limpeza das ruas e do contrôle do tráfego, apesar de cada unidade militar da Vila encarregar-se dêstes problemas na sua área.

O policiamento

O índice de criminalidade na região assumiu tal proporção que recentemente o Comando da Vila, através da sua Chefia de Polícia, decidiu encarregar-se de realizar êste policiamento. Na semana passada, apenas numa batida efetuada no conjunto operário de Guadalupe, foram presos 320 marginais, inclusive o bandido **Mané Diabo**, que alguns meses atrás havia assassinado um oficial da Marinha norte-americana, em Marechal Hermes.

O Chefe de Polícia da Vila Militar é o Major Belford, que logo após a Revolução presidiu cêrca de 40 IPMs em Goiás. É um dos homens mais bem informados sôbre tudo o que se passa na região, e no combate ao crime trabalha em ligação com os policiais da Delegacia Distrital de Bangu.

Como resultado desta decisão do Exército de assumir a responsabilidade do policiamento da região, patrulhas de cinco a dez soldados funcionam dia e noite nos pontos estratégicos da área e nos trechos de maior movimento. No conjunto residencial de Guadalupe, considerado "uma favela de concreto infestada de criminosos", foram colocados soldados armados de fuzis.

A intenção do Comando da Vila é pacificar a região a fim de livrar a população da ação dos malfeitores.

Para atender a tôda esta população de 40 mil habitantes que vive na dependência direta da Vila, funcionam dois hospitais — uma policlínica e um hospital, destinados a socorrer os militares e suas famílias, mas que também auxiliam a população civil.

A principal fonte de abastecimento na Vila são os supermercados do Estabelecimento Pandiá Calógeras, onde as vendas são à vista e tanto os civis como os militares podem se servir. Além disso, nas proximidades de Realengo, tôda semana instala-se uma feira completa, idêntica às que funcionam na Zona Sul da Cidade.

Unidades

As maiores unidades sediadas na Vila são os Regimentos Sampaio, o Dois de Ouro, o Escola de Infantaria (REsI), o Regimento de Obuses e o Núcleo de Divisão Aeroterrestre, além do Grupamento de Unidades-Escolas, a Escola de Comunicações, o Batalhão-Escola de Material Bélico e a Escola de Aperfeiçoamento de Oficiais.

Quanto ao perigo que uma tal concentração de fôrça e armas poderiam representar para a população civil, nas épocas de crises político-militares, os moradores, em sua maioria, tem um ponto em comum: estão absolutamente tranqüilos.

O proprietário de um botequim localizado em frente ao Batalhão-Escola de Material Bélico, Sr. Manuel Leitão, português, de 45 anos, com 10 de Vila Militar, explica:

— Não corremos nenhum risco porque estamos incluídos na zona de segurança da Vila. Durante a Revolução não sofremos nada, nem o bar foi fechado. Ao contrário, os tanques saíram às ruas e depois de permanecerem algumas horas estacionados, os soldados vinham refrescar a sêde aqui. Todo mundo pode sair de casa e não há nenhuma restrição à liberdade de andar. Os militares nem se incomodam com a nossa presença e nós nem nos incomodamos com o que êles fazem. Cada um vive a sua vida em separado.

A PAISAGEM CONSTANTE

Os carros de guerra são uma constante nas ruas da Vila Militar, guardados por soldados que aproveitam o tempo controlando também o trânsito

A ÚNICA ALTERNATIVA

Em tôda a região há apenas uma feira livre, única alternativa para os supermercados militares

O JARDIM SUSPENSO

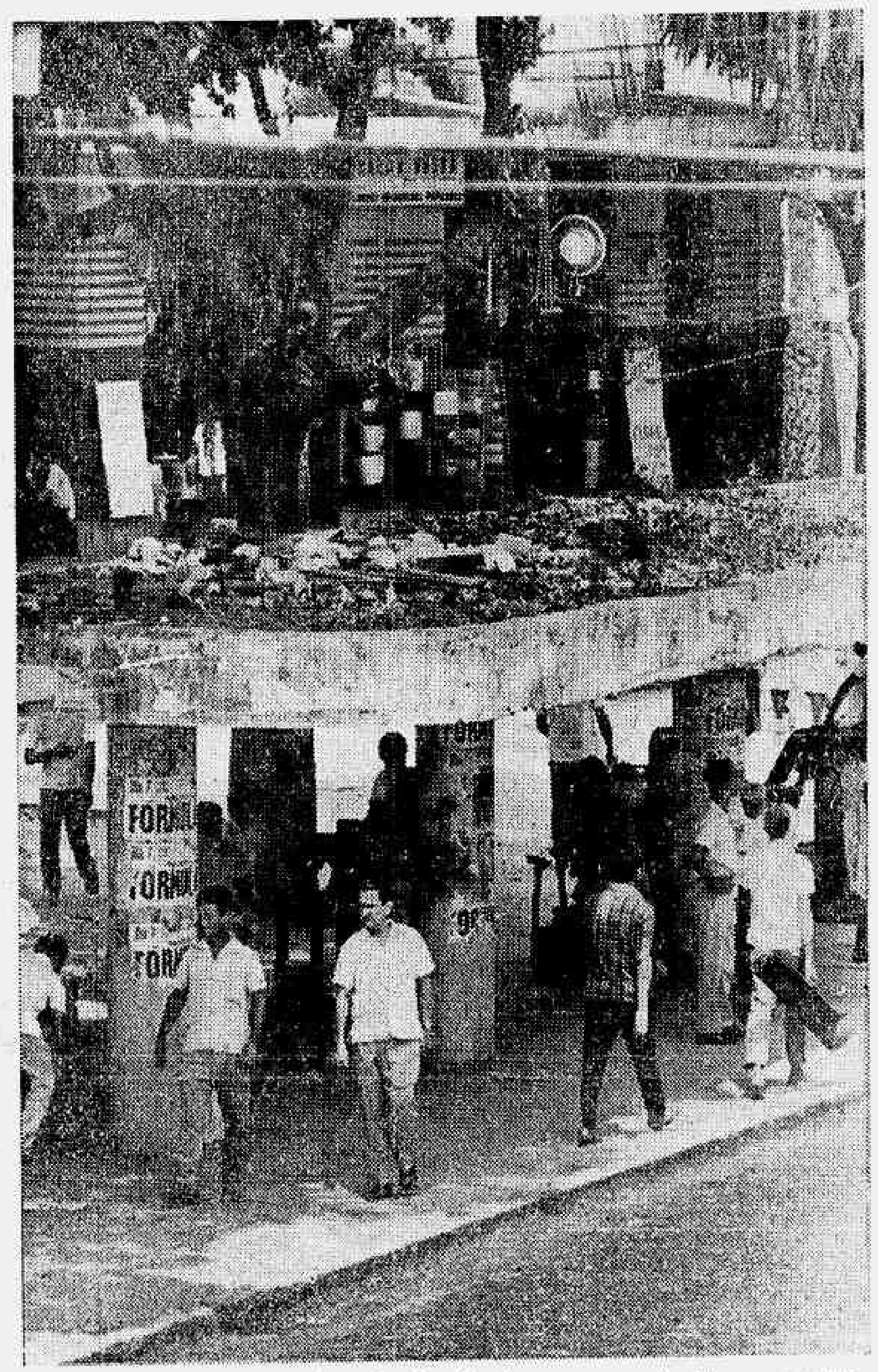

No abrigo de ônibus da Praça Monte Castelo o lixo é tanto que serve de adubo para o capim

Prisões-abertas deverão ser oficializadas segundo anteprojeto de Hungria

O anteprojeto do nôvo Codigo Penal, elaborado pelo jurista Nélson Hungria, oficializa a prisão-aberta para os detentos de bom comportamento, como já se faz há um decênio, na Suíça, e está sendo experimentada, em São Paulo, em São José do Rio Prêto, de onde já saíram alguns criminosos realmente recuperados.

O tratamento humano do delinqüente e a preocupação de não afastá-lo do mundo para onde voltará depois de cumprir sua pena, são os pontos básicos que orientam as prisões-abertas, onde o interno trabalha dentro e fora do estabelecimento sem vigilância armada, pode visitar a sua família, sendo além disso seu próprio carcereiro.

PENA-CASTIGO

Os resultados que êsse sistema vem obtendo em São Paulo comprovam, na opinião do jurista Nélson Hungria, a falência da pena-castigo

— Alem disso, o índice de tentativas de fugas nas prisões-abertas é mínimo, e o homossexualismo artificial, que é comum nas prisões convencionais, não existe nelas, onde é facultado aos casados visitar sua família, que vive nas proximidades da prisão. Aos mais bem comportados é concedido o privilégio de passear em liberdade pelas cidades próximas. E todos voltam sempre, correspondendo à confiança nêles depositada e, ao mesmo tempo, se mantêm em contato com o seu mundo e as suas famílias, enquanto cumprem as suas penas.

Segundo o jurista Nélson Hungria, a pena-castigo encerra em si um paradoxo: preparar um indivíduo para a liberdade, prendendo-o e tornando impossível sua readaptação num mundo com o qual perdeu todo o contato.

— A função da penitenciária é reeducar o indivíduo que, por uma ou outra circunstância fortuita, cometeu um crime, e não puni-lo de maneira bárbara e inumana, tornando-o um revoltado contra a sociedade, que voltará ao crime na primeira oportunidade, perseguido e marcado para o resto de sua vida.

As prisões-abertas foram baseadas no modêlo de Witzwil, na Suíça, iniciativa do penitenciarista Otto Kellerhals, há cêrca de 10 anos. Depois dos primeiros sucessos da experiência, a Inglaterra, os Estados Unidos e vários outros países adotaram-na.

No Brasil, coube a São Paulo adotar em primeiro lugar as prisões-abertas. Bauru e São José do Rio Prêto são os dois estabelecimentos.

Para real eficiência do sistema, segundo recomenda a Comissão da ONU, deve haver uma escolha para os internos, funcionando a prisão-aberta como uma espécie de prêmio aos bem comportados, enquanto que os reincidentes e incorregíveis permanecerão nas grades.

LIBERDADE SEM MÊDO

— Na prisão de São José do Rio Prêto, diz o jurista Nélson Hungria, existia um detento chamado Sebastião — ladrão e especialista em fugas — para lá enviado por outras penitenciárias como última tentativa para sua recuperação.

Quando Sebastião chegou, o diretor explicou-lhe as normas da prisão-aberta, sem cêrcas nem grades, com a estrada passando em frente. Finalizou com uma promessa de que conseguiria um emprêgo para Sebastião, ao final de sua pena, caso se mantivesse comportado.

Passados os 3 anos da pena e tendo Sebastião um comportamento inèditamente exemplar, foi concedida sua liberdade e seu emprêgo.

— Mas por que você nunca tentou fugir daqui? Perguntou o diretor.

— Sabe como é doutor, era tão fácil que eu fiquei até com vergonha, respondeu Sebastião, explicando que além do mais a vida lá era boa e êle voltaria para a cidade "novinho em fôlha" e poderia trabalhar onde quisesse, sem perseguição de ninguém.

Quando visitou a prisão-aberta de São José do Rio Prêto, o jurista Nélson Hungria ficou impressionado com a disciplina e a tranqüilidade dos detentos.

— É quase incrível a gente ver 80 homens marcados pelo crime saírem de manhã para a lavoura, sem guardas armados, e regressarem à tarde para o estabelecimento penal, com a maior naturalidade.

Nessas prisões todos trabalham e recebem salários justos. Aos que vêm do campo cabe trabalhar na lavoura, enquanto que aos oriundos de cidades cabe exercer qualquer ofício à escolha. Há inclusive um ex-vereador que fêz da literatura seu ofício na prisão.

Ao argumento da "afronta irônica" aos não delinqüentes pobres, responde o jurista com os resultados educacionais que vêm obtendo as prisões-abertas, onde o confôrto e o tratamento humano não são atrativos e sim condições fundamentais para a recuperação do indivíduo.

O MÊDO DA LIBERDADE

Nos sistemas correcionais arcaicos e violentos, continuou o jurista, o interno sai da penitenciária pior do que entrou, faz péssimas amizades e se transforma definitivamente num marginal. Muitas vêzes era apenas um criminoso de ocasião que acaba se transformando num indivíduo inútil, diplomado pelas "escolas superiores do crime", que são as prisões comuns.

Para ilustrar a mentalidade de muitas penitenciárias brasileiras, o Sr. Nélson Hungria lembrou um episódio ocorrido com o detento Ronaldo de Castro, condenado por participação na morte de Aida Curi.

— Depois de sete anos de comportamento exemplar na prisão, sem uma advertência sequer, Ronaldo foi chamado pelo diretor do presídio e advertido duramente, porque tinha sido visto no refeitório, fora do horário de refeições. O diretor condenou-o a passar três dias na solitária, ao que Ronaldo argumentou com seu bom comportamento durante todos os anos em que estêve na prisão.

— Porque reclamou vai passar agora 10 dias na solitária, disse o diretor, acrescentando que faria constar a punição na ficha do detento.

Às vésperas de sua liberdade condicional, para a qual é condição básica o bom comportamento, Ronaldo tomado de revolta e desespêro se arremeteu várias vêzes contra a parede de sua cela e, com vários ferimentos na cabeça, foi transferido para o hospital do presídio.

MORTE À PENA DE MORTE

Como participante de um congresso mundial realizado em Coimbra, recentemente, o jurista Nélson Hungria dá seu depoimento sôbre a manutenção da pena de morte em alguns países:

— A pena de morte pràticamente agoniza no mundo inteiro como instituição e apenas alguns poucos países ainda a mantêm, o que é irrelevante se levarmos em consideração que a Bélgica, por exemplo, apesar de ter a pena capital em seu Código, não a aplica há mais de um século.

Mesmo nos Estados Unidos a pena de morte está prestes a ser banida, segundo o penalista, argumentando que atualmente em apenas oito Estados norte-americanos a pena capital é de aplicação obrigatória nos crimes capitais. Nos demais Estados sua aplicação é facultativa e, por estranho que pareça, nos Estados onde é obrigatória o índice de crimes é muito maior que nos outros, derrubando assim a argumentação do "fator intimidativo" da pena capital.

Uma corrente italiana de penalistas, liderada pelo jurista Filipo Grammatica, defende a tese de que "não há crime e sim indícios de anti-sociabilidade", da mesma maneira que "não há penas e sim medidas preventivas, educativas e corretivas".

Estas teses foram adotadas pelo jurista Nélson Hungria como base, na elaboração do anteprojeto do nôvo Código Penal, onde a instituição da prisão-aberta é oficializada.

Jeremias escolhe secretário

Niterói (Sucursal) — O nome do primeiro Secretário de Defesa Civil — Secretaria criada há pouco pela Assembléia Legislativa — será anunciado nas próximas horas pelo Governador Jeremias Fontes, que está examinando uma relação de candidatos ao cargo, alguns apresentados pelo MDB.

Japão dá auxílio a Universidade

Recife (Sucursal) — A Universidade Federal de Pernambuco firmou, ontem, convênio de cooperação mútua com o Govêrno do Japão, pelo qual se prevê o fornecimento de equipamento médico-hospitalar, pelos japonêses e envio de médicos pernambucanos àquele país, para pesquisar sôbre moléstias parasitárias.

O convênio foi assinado pelo Reitor Murilo Guimarães e pelo médico Nikita Shirahama, na presença do Cônsul do Japão nesta Capital, Sr. Genjiro Takamatsu.

CORIS Correção dos dentes
CLÍNICA ODONTOLÓGICA de REABILITAÇÃO INFERIOR E SUPERIOR
Av. Rio Branco, 156 — 22.º — gr. 2 225 — GB. ED. AV. CENTRAL
● — Tratamentos dentários sob ANESTESIA GERAL (Dr. Renaud Menezes — médico (E.A.S.B.A.)
● — Correções dentárias com aparelhos móveis e fixos (Dr. J. O. Silva, C.D.)
● — Prótese — Dentaduras — Pontes Móveis e fixas (Dr. Luna Freire, C.D.) — Diretor Geral
● — Consultas exclusivamente c/hora marcada de 2.ª f. a sábado
● — Informações — 32-6604 — das 9 às 12 e das 14 às 19 hs.
(P

NAS PONTAS DOS DEDOS

O jurista Hungria conta as razões para prisões-abertas

asa Alumínio S.A.
Extrusão
e Laminação

Fábrica de produtos de alumínio com a mais moderna tecnologia internacional, a ser construída em Pernambuco, oferece ações preferenciais de participação integral, para subscrição pelos depositantes de 50% do impôsto de renda, conforme art. 34/18, à ordem da SUDENE. Projeto aprovado pela resolução n.º 3.222/67, da SUDENE.

Investimento total de: NCr$ 62.000.000,00

Informações adicionais e distribuição das ações a cargo do

BNN BANCO NACIONAL DO NORTE S.A.
Rio - Rua do Ouvidor, 88 - 5.º - Tel.: 31-3939
São Paulo - Rua Xavier de Toledo, 125 - Tel.: 37-8580

"Participantes devem exigir conta bancária"
Consórcios: Rui Leme adverte

RIO, 11 (FOLHA) — O presidente do Banco Central, sr. Rui Leme, aconselhou hoje a todos os participantes de consórcios de bens duráveis a exigir, a partir de 21 de novembro, que os administradores dos respectivos consórcios exibam a conta bancária dos seus recursos.

Isto porque — segundo o sr. Rui Leme — na impossibilidade de controlar diretamente as administrações dos consórcios, o Banco Central, através da resolução 67, estabeleceu condições para que os bancos comerciais recebam contas destas instituições. Os consórcios que não preencherem as condições mínimas de idoneidade não terão possibilidades de abrir contas em banco.

ROTEIRO

O presidente do Banco Central exibiu um gráfico, a fim de orientar o participante do consórcio. O roteiro seria o seguinte: 1) o consorciado deve exigir das administrações (a partir de 21-11-67) o extrato bancário da conta consórcio; 2) se o consórcio exibir esse extrato, está tudo certo; 3) Se não exibir, o consorciado deve procurar um advogado e comunicar o fato ao Banco Central.

A FAVOR DOS CONSÓRCIOS

"As autoridades monetarias são favoráveis aos consórcios — disse o sr. Rui Leme — pelas seguintes razões: em primeiro lugar, porque este mecanismo contribui para manter estável a procura de carros e utilidades domesticas, que sofrem flutuações naturais, que trazem inconvenientes para a indústria e o nivel de emprêgo. Em segundo lugar, por ser o consórcio um mecanismo barato de autofinanciamento, que permite o acesso de classes menos abastadas aos bens duráveis".

Definindo, diante dessa concepção, a posição das autoridades monetárias, destacou dois pontos: "É nossa obrigação garantir a poupança privada" e "as autoridades monetárias não devem servir a interesses de grupos em detrimento de outros grupos, mas apenas servir aos interesses nacionais".

Como conseqüencias dessas duas premissas, segundo o sr. Rui Leme, três atitudes devem ser adotadas:

1 — "As autoridades monetárias devem estimular os consórcios honestos, de qualquer natureza desde que destinados à venda de bens duráveis.".

2 — "As autoridades monetárias devem impedir que os consórcios sejam monopólios de grupos".

3 — "As autoridades monetárias devem impedir a existência de consórcios desonestos".

DIFICULDADE

Para a efetivação desta politica, segundo o sr. Rui Leme, foram encontradas algumas dificuldades pelas autoridades, em decorrência de não haver legislação que permitisse ao Conselho Monetário controlar diretamente o administrador ou consorciador. Por outro lado, o número restrito de delegacias do Banco Central impede que êste estabelecimento assuma diretamente a responsabilidade de examinar a situação de cada consórcio.

Em síntese, segundo explicou, o presidente do Banco Central, na impossibilidade legal de controlar diretamente a idoneidade das administrações dos consórcios, o Banco Central considerando a necessidade de tais administradores depositar os recursos do negócio em um banco comercial, estabelece condições para que os bancos aceitem depositos de consórcios. Para ter depositos, em bancos comerciais, os administradores de consórcios são obrigados a cumprir aquelas exigências que a juizo do Banco Central constituem um mínimo de garantia de idoneidade.

CRÍTICAS

Disse o sr. Rui Leme que vem acompanhando algumas criticas feitas pela imprensa à resolução 67, com que o conselho monetário regulamentou a materia. Desde logo, negou-se a responder criticas que identificou como de interêsse de grupos monopolistas. Assim apreciou outras, nas quais identificou boa fé.

Alguns estranham que seja o Banco Central e não a rêde bancária encarregada do exame dos papéis do contrato de cada consórcio. A estes eu respondo que nós não temos delegacias em todo o interior do país, nem seria razoável fazer um homem sair do Acre para vir discutir seu problema em Recife. Um exame destes necessita ser feito do curso de varias entrevistas entre um administrador do consórcio e o gerente do banco. Seria tarefa demasiada para o Banco Central. Parece-me que a melhor orientação foi a delegação dessas atribuições à rede bancária.

Outros consideram estreito o prazo máximo de 50 meses que estabelecemos — disse o sr. Rui Leme — para que um consórcio se autoliquide. Nós nos baseamos em um levantamento do cálculo de depreciação dos bens duráveis do mercado nacional. Um carro brasileiro se deprecia em media de 10 a 15% por ano, dependendo da marca. Nenhum bem durável deve ter um periodo de financiamento superior a sua vida útil. Não é razoável que o usuário de um bem, continúe pagando as prestações correspondentes mesmo depois do fim de sua vida útil.

CARRO USADO

Assinalou o sr. Rui Leme que o Banco Central pretende, paralelamente, dar combate à agiotagem que grassa em torno do atual mercado de carro usado.

"Sabemos — disse — que muitas vezes a agiotagem é atividade principal de quem negocia com carro usado. Os juros são extorsivos e isto prejudica o acesso das classes menos favorecidas a esse tipo de bem durável. Para isto, o remedio que temos é o mecanismo do financiamento direto ao consumidor, através das financeiras".

(Transcrito da "Fôlha de S. Paulo" - edição de 12.10.67)

O Consórcio Nacional Willys já lhe dá êste direito desde 1 de fevereiro de 1967

porque a própria Willys
sempre achou que você deve saber onde
estamos guardando o seu dinheiro.

CONSÓRCIO NACIONAL WILLYS, ADMINISTRADO E FISCALIZADO PELA
WILLYS-OVERLAND DO BRASIL S.A.
ATRAVÉS DE SUA SUBSIDIÁRIA WILLYS ADMINISTRADORA E COMERCIAL LTDA.

O CUIDADO E A APLICAÇÃO

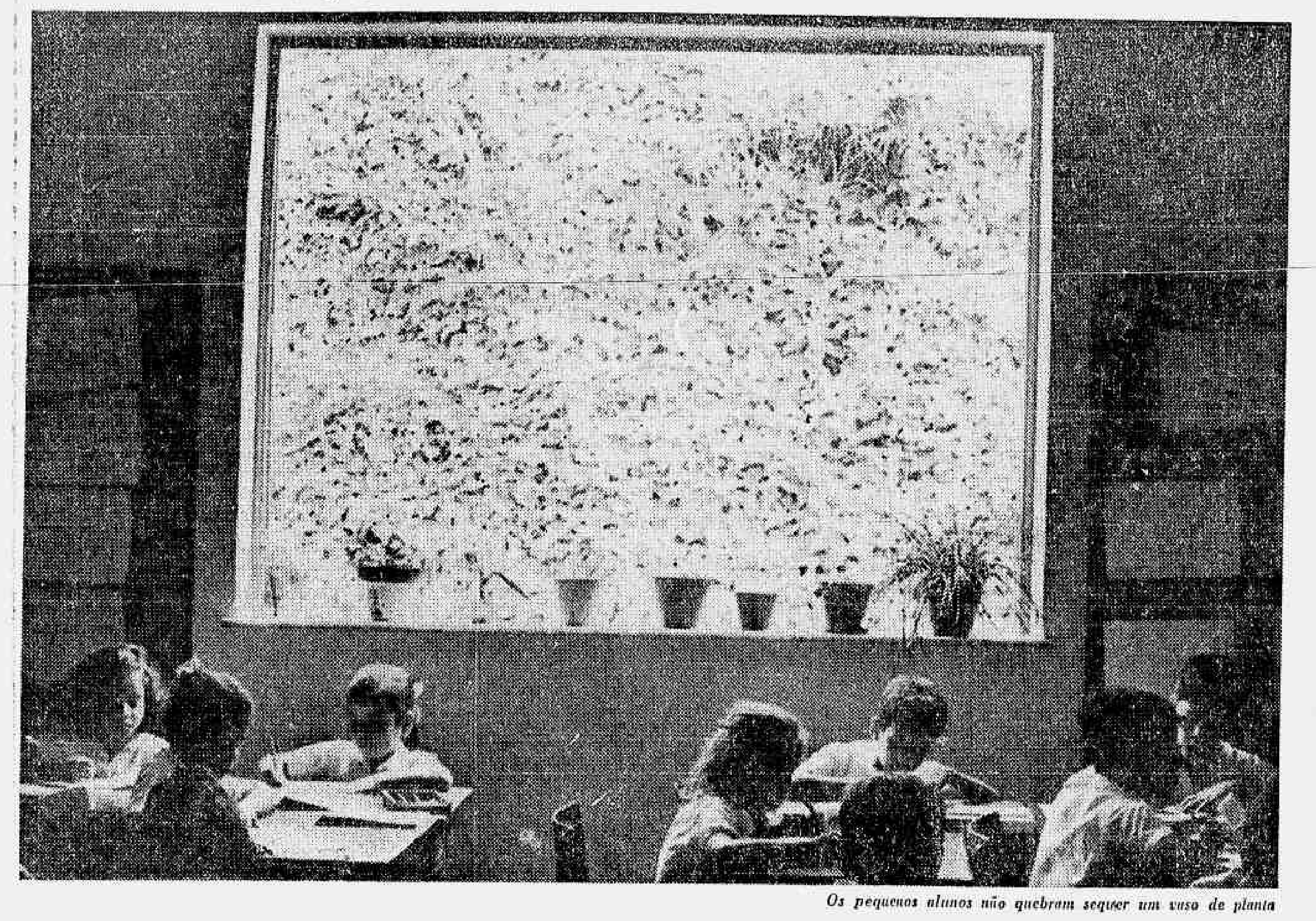

Os pequenos alunos não quebram sequer um vaso de planta

A DISCIPLINA

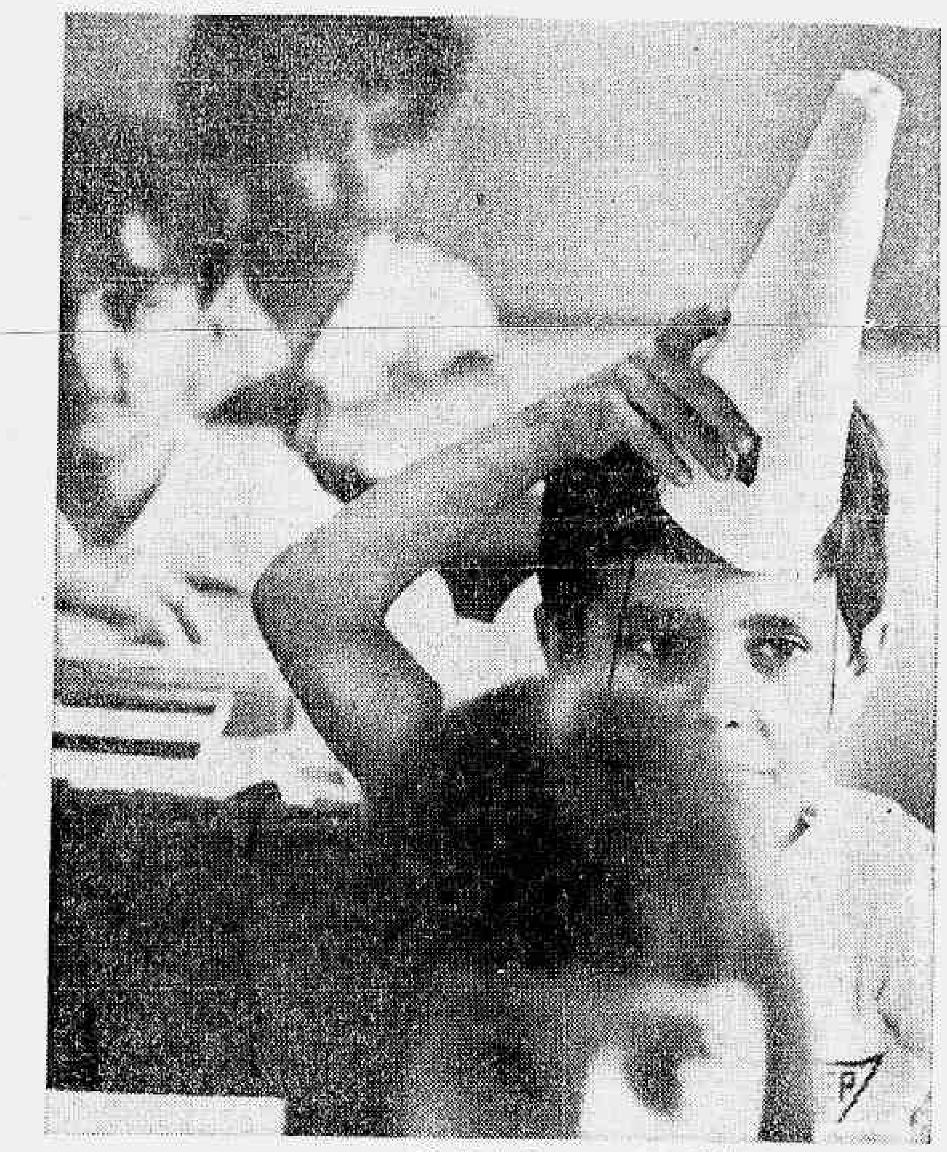

Não há rigidez, mas se aprende o que é certo e errado

Escola Guatemala é experiência para dar liberdade ao estudante primário

Beatriz Bomfim

O DIVERTIMENTO

A garotada encontra tempo para o teatro de bonecos

O ESTUDO

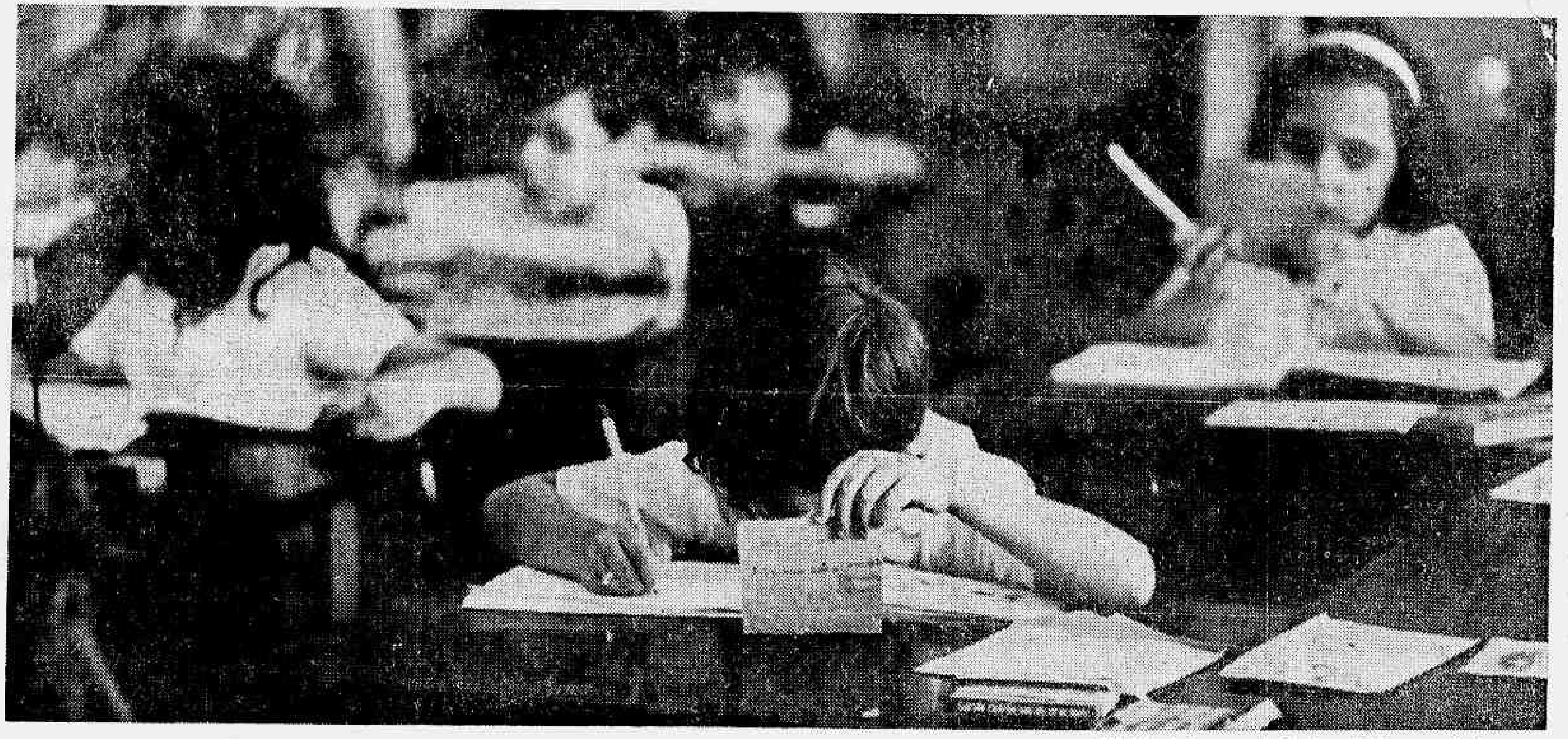

Há liberdade para adoção de métodos e currículos novos

CENTRO

Vende-se "TELHADO DE VIDRO", de Nestor de Holanda. Uma fábrica de gargalhadas. Uma edição BRADIL. À venda em tôdas as livrarias. Pedidos para Caixa Postal, 3 364. (P

CAIXA ECONÔMICA FEDERAL
DO RIO DE JANEIRO

AVISO

Em prosseguimento às medidas que vem adotando para oferecer ao público melhor e mais rápido atendimento em suas diversas Agências, a CAIXA ECONÔMICA FEDERAL DO RIO DE JANEIRO comunica que a partir de amanhã, dia 16, passarão a funcionar no horário de 8h30m às 17h30m as seguintes agências:

ANDARAÍ
BANGU
BONSUCESSO
BOTAFOGO
GOVERNADOR
SÃO CRISTÓVÃO
VILA ISABEL

(P

Um professor de Educação Física, jovem, de calção prêto e camiseta branca, anda calmamente entre as crianças, vai até o pátio e inicia a aula. Ensina a lição do dia à turma oito, explicando que nos dois colchões êles deverão fazer as figuras do remador e do elemento de segurança que, por de trás do primeiro, não o deixará cair. O remador tem que ficar com as pernas para cima, pés juntos. Antes do exercício pergunta: quem é mais importante, o remador ou o elemento de segurança?

— Claro que é o elemento de segurança — respondem em côro as crianças. Dêle depende a segurança do remador, e sem êle, o outro pode cair dentro da água. — Estamos no Bairro de Fátima, não em Summerhill. Nem na Inglaterra. Mas numa escola que abriga crianças de classe média inferior. Na Escola Guatemala, que é um centro experimental de ensino primário.

Nas vidraças há flôres pintadas de todos os tipos, imaginárias ou reais, porque é primavera. De acôrdo com a época, as crianças mudam a decoração. Há dois painéis, um todo cheio também de flôres. Não há vidraça quebrada, mas desenhos. Não há parede rabiscada, mas quadros no lugar dos rabiscos. Há mesmo uma galeria com as melhores pinturas.

A ESCOLA

Com 600 alunos atualmente, a Escola Guatemala é escola experimental desde 1955, através de um convênio realizado entre o Estado da Guanabara e o INEP (Instituto Nacional de Estudos Pedagógicos). As técnicas introduzidas nesta pacata escola do Bairro de Látima foram, em grande parte, inspiradas e orientadas pelo Professor Anísio Teixeira, atual membro do Conselho Federal de Educação, e então Diretor do INEP.

A ordem na escola é dar às crianças um ambiente de liberdade e tranqüilidade. Há liberdade para introdução de métodos, de currículos, de adoção de horários, porque a escola, como centro experimental, é autônoma. O estudo tradicional, curricular, é dado na parte da manhã, das 7h30m às 12h. Na parte da tarde, são dadas as atividades complementares, com estudo dirigido todos os dias, artes três vêzes por semana, recreação, esporte, ginástica feminina, clube de dança, jogos, atividades na biblioteca, música e teatro.

Os alunos do primeiro e segundo ano, por serem pequenos, não têm tempo integral, mas no horário normal têm as atividades complementares. Os demais permanecem na escola até às 16h30m, após terem ido almoçar em suas casas.

DEMOCRACIA

— As crianças participam ativamente da escola, afirma D. Alnira Brasil, a Diretora. Elas concluem por si mesmas sôbre o que é melhor ou pior, raciocinam e pesquisam. São preparadas para enfrentar as situações reais da vida cotidiana. Nós damos a orientação e elas agem sòzinhas.

— Esta integração — acrescenta —, é necessária para a criança adquirir conhecimentos básicos e se preparar para o exercício da vida democrática. Tudo aqui é votado e discutido. Elas esperam sua vez de falar, ouvem o colega, se habituam a dar sua opinião, mas também a enfrentar o grupo. O tímido mais renitente acaba vencendo seus bloqueios e também participa da escola.

Como centro experimental, visa à socialização da criança. Tem professôras do Estado para as matérias do currículo, mas para as atividades complementares tôdas são especializadas. Estas últimas ensinam as técnicas às crianças que têm liberdade para o restante.

A DISCIPLINA

Dois painéis feitos pelos alunos estão expostos. Trabalho em equipe. Um com características da vida na Guatemala, e outro com flôres. Há ainda uma galeria com os melhores quadros (há sempre rodízio) e uma exposição com trabalhos em cerâmica (colares, brincos, canecas, chaveiros) e objetos em barro cozido.

A disciplina porém existe na escola. Não com aquela rigidez da "escola antiga" (as professôras de lá chamam as escolas primárias tradicionais de antigas), onde se forma ombro a ombro e se canta algum hino, mas sim, com maior descontraimento.

— E a experiência do Colégio André Maurois, é parecida?

A Diretora se espanta, responde imediatamente que não, acrescentando:

— Não conheço a experiência do André Maurois, que é ginásio, inclusive. Mas não podemos dar livre arbítrio para crianças, que estão numa idade em que precisam de saber o que é certo e o que é errado. Nós achamos que o importante é o adulto ter um padrão de comportamento uniforme, porque as crianças conceituam o que é certo e errado através do comportamento dos adultos.

OH! QUE DELICIA

Dividida em grupos uma turma entra no andar térreo para a aula de pintura. Cada um tem que deixar suas pastas ou merendeiras no lugar certo. A professôra anuncia que farão desenhos com nanquim, e logo alguns alunos dão pulos de alegria dizendo — Oh! que bom, foi com bico de pena que a Princesa Isabel assinou a Lei Áurea.

Na sala de aula há cadeiras alinhadas defronte da outra. Meninas e meninos juntos, notando-se às vêzes um comportamento sadio e carinhoso entre os colegas. Uma menina com ar mais maternal diz para o garôto:

— Cala a bôca, eu já disse, olha que tem gente aí! O menino olha para ela e continua. E os dois acabam rindo.

O objeto menos importante na sala de aula é o quadro-negro. Porque há figuras, desenhos, bichinhos, gravuras, bonecos, tudo lá. Os alunos não estudam a matéria através de um livro, mas, sim, através de projetos feitos em equipe. Por exemplo, há algum tempo estavam estudando os peixes, quando pairou uma dúvida sôbre por que os peixes dormiam de olhos abertos. A professôra não falou nada, mesmo porque não sabia, e depois consultou um livro a respeito, para na próxima aula ter uma só palavra. Mas pediu a todos que consultassem em casa, que pesquisassem, porque, afinal, êles é que tinham projetado o estudo do assunto assim.

Na hora da entrada, a resposta já era sabida: o peixe dorme de olhos abertos porque não tem pálpebras.

Uma turma de quarto ano está estudando agora "as terras asiáticas", como denominaram o projeto de trabalho. Na sala há um enorme mural com fotografias e todo um planejamento. Há fichas dizendo ou gráficos mostrando como foi planejado o estudo, qual o ponto de partida e qual o objetivo visado.

As turmas de primeiro ano estão preparando a montagem de um circo. Enquanto isso fazem fantoches para uma próxima pecinha de teatro, porque na última contaram a história da coelhinha branca.

REFLEXÃO

O método de agir e refletir é uma realidade na Escola Guatemala. O tempo integral visa o reajuste das crianças, e o atendimento, porque a maioria tem mães que trabalham fora, e não podem atendê-las como se deve.

Evidentemente não poderia faltar um jornal na escola, elemento essencial para a comunicação escrita. E para demonstrar que também esta necessidade é satisfeita, há o Quetzal, nome de uma árvore guatemalteca, mas o número dêste mês já está esgotado.

Mas esta liberdade significa também responsabilidade. Um Banco do Estudante, uma lojinha de doces, uma papelaria-mirim são dirigidos pelos alunos. Ao lado das lojinhas há um aviso, um cartaz com o regulamento interno. Nêle estão fixadas as responsabilidades de cada um.

— Gostaram da escola? — pergunta a Diretora, Dona Alnira Brasil. — Acho que viram o que é essencial. As crianças estão alegres e descontraídas, trabalhando com alegria. Outro dia me perguntaram por que elas não querem ficar em casa e fazem questão de voltar na parte da tarde. Acho que é porque elas aqui são tratadas com amor e não como adultos, mas como crianças, dentro de suas limitações e seu padrão de comportamento. Viram as vidraças floridas? Daqui a pouco farão outra decoração, porque está chegando a época da primeira comunhão.

Júri nacional do Festival da Canção vai sair amanhã

Serão divulgados amanhã, pela Direção do Festival da Canção, os nomes dos 17 jurados que estarão no Maracanãzinho, a partir de quinta-feira, escolhendo entre as 46 semifinalistas a música brasileira que concorrerá à parte internacional do Festival, ao lado de 32 composições estrangeiras.

As arquibancadas e o restante das cadeiras de pista para a parte nacional começarão a ser vendidas também amanhã, nos vários postos da ADEG e nos postos Shell. Continua normal a venda de assinaturas de cadeiras de pista para a fase internacional, cujos ingressos avulsos poderão ser comprados a partir do dia 23.

ENSAIOS

Os ensaios para os três espetáculos da fase nacional serão iniciados amanhã, às 22 horas, na TV Globo. Depois de amanhã, a partir das 20 horas e ainda na TV Globo, ensaiarão as 23 músicas restantes, que serão cantadas no dia 21, sábado. A partir do dia 18, quarta-feira, os ensaios serão realizados no Maracanãzinho, que será entregue pronto à direção do Festival às 15 horas, quando a imprensa será convidada para uma visita às dependências do Ginásio.

Entre as principais características da montagem do Maracanãzinho está um palco montado em linhas circulares, composto de um piso de 12 metros de diâmetro, sôbre o qual ficará sobreposto, em meio balanço, na parte da frente, outro disco de dois metros de diâmetro, destinado ao cantor.

A parte do som recebeu uma grande atenção, para reproduzir com a maior fidelidade, através de modernos equipamentos, as vozes dos cantores e cantoras. Para maior confôrto e assistência do público e dos participantes do certame, funcionarão no Maracanãzinho postos de serviço médico, com enfermeiros e equipamento de oxigênio para os casos de emergência.

ESPETÁCULOS

No primeiro dia de espetáculo, quinta-feira, serão apresentadas 23 músicas, cujas classificações só serão divulgadas no dia 21, depois de apresentadas as 23 composições restantes.

Este processo de só divulgar as 20 finalistas depois de ouvidas as 46 semifinalistas evitará possíveis injustiças, uma vez que as finalistas poderão estar tôdas entre as músicas cantadas no primeiro dia ou vice-versa. No domingo, dia 22, serão apresentadas as 20 finalistas, quando então será escolhida a música que representará o Brasil na fase internacional.

Os prêmios para a primeira parte do Festival serão os seguintes: 1.º lugar — NCr$ 20 mil para a canção e NCr$ 5 mil para o intérprete; 2.º — NCr$ 5 mil para a canção e NCr$ 2 mil para o intérprete; 3.º — NCr$ 2 mil para a canção e NCr$ 1 mil para o intérprete. Os autores das canções colocadas em 4.º e 5.º lugares serão contemplados com moedas de ouro, de 22 quilates, pesando cada uma 75 gramas.

O melhor aranjo nacional ganhará o Troféu Maurice Chevalier, um galo de ouro, pesando 120 gramas, com 13 centímetros de altura. O melhor intérprete da fase nacional ganhará um galo de prata dourada — Troféu Francisco Alves.

Todos os troféus que serão distribuídos aos vencedores foram exibidos ontem à imprensa na sede da H. Stern, firma encarregada de sua confecção. Serão distribuídos um total de 15 galos, dos quais 13 são de ouro maciço e dois de prata dourada. O maior troféu, um galo com 25 centímetros de altura, 510 gramas de ouro de 18 quilates, um brilhante no ôlho e rubilitas e turmalinas na crista, papo e cauda, será oferecido ao vencedor do Festival, que receberá ainda um prêmio de NCr$ 13 500,00, enquanto o intérprete ganhará outro, no valor de NCr$ 6 750,00.

MÚSICAS

Na abertura do Festival, quinta-feira, serão apresentadas as seguintes músicas: **Fala Baixinho**, de Pixinguinha e Hermínio Belo de Carvalho; **Sou Só Solidão**, de Paulo Faya e Carlos Altier; **De Serra, de Terra e de Mar**, de Teo, Hermeto e Geraldo Vandré; **Maria Minha Fé**, de Milton Nascimento; **Travessia**, de Milton Nascimento; **Canção de Esperar Você**, de Antônio Leporace; **Canção de Perdoar**, de Aécio Flávio e André Carvalho; **Carolina**, de Chico Buarque; **Cantiga** de Dori Caími e Nélson Mota; **Sem Despedida**, de Macalé; **Maria Madrugada**, de Toninho Horta e Júnia Horta; **Vem Comigo Cantar**, de Luís Bonfá e Maria Helena Toledo; **Canto de Perdão**, de Roberval Pereira Filho e Hedis Portela; **Sos os do Norte Que Vêm**, de Capiba e Ariano Suassuna; **O Sim pelo Não**, de Alcivando Luz e Carlos Coquejo; **Segue Cantando**, de Marcos e Paulo Sérgio Vale; **Chora, Minha Nêga**, de Reginaldo Bessa; **Canto de Despedida**, de Edu Lôbo e Capinam; **Margarida**, de Gutemberg; **Foi no Carnaval**, de Tita; **Se Você Voltar**, de Portinho e Falcão; **Eu Quis Viver**, de Taiguara e Cido Bianchi e **Eu te Amo, Amor**, de Vinícius e Francis Hime.

As músicas a serem apresentadas dia 21 são: **Morro Velho**, de Milton Nascimento; **O Despertar**, de Vera Brasil e Sônia Avelar; **Terral**, de Paulo Gustavo Costanza; **Menino Sol**, de Eduardo Souto Neto e Alberto Sousa Paz; **Motivo**, de Sônia Rosa; **Revolta**, de Tuca; **Nem É Carnaval**, de Toninho Horta e Márcio Borges; **O Tempo da Flor**, de Vinícius e Francis Hime; **Desencontro**, de Amauri Tristão e Mário Teles; **Hora de Amar**, de Radamés Gnatali e Alberto Ribeiro; **Sou de Oxalá**, de Alcivando Luz e Carlos Coqueijo; **Saudade Demais**, de Artur Verocal e Paulinho Tapajós; **Tudo É Teu**, de Remo Usai e W. Randi; **Me Disseram**, de Joice; **Oferenda**, de Luís e Lenita Eça; **Marinheiro, Olê**, de Gutemberg; **Canta**, de Roberto Menescal; **Quem Diz que Sabe**, de João Donato e Dora Vale; **Manhã de Ninguém**, de Sérgio Mendes e Arino Matos; **Fuga e Antifuga**, de Vinícius de Edino Krieger; **Tôdas as Coisas do Mundo**, de Pingarilho e Marcos Vasconcelos; **Balanço do Vento**, de Talita Babl e **Caminhada**, de Antônio Adolfo e Tibério Gaspar.

Além do Brasil, estarão representados na parte internacional a Alemanha, Áustria, Argentina, Bélgica, Bolívia, Canadá, Chile, Estados Unidos, Espanha, França, Grécia, Haiti, Holanda, Hungria, Inglaterra, Israel, Itália, Jamaica, Japão, México, Mônaco, Peru, Polônia, Portugal, Romênia, Suécia, Suíça, Tcheco-Eslováquia, Trinidad, Venezuela, União Soviética e Iugoslávia.

SÍMBOLO EM SÊLO

O sêlo comemorativo do Festival da Canção, que tem impresso, o galo estilizado, símbolo do concurso, será lançado amanhã, às 11 horas, no Copacabana Palace, onde ficará a sede do Festival, como uma homenagem do Departamento de Correios e Telégrafos ao certame.

O norte-americano Phil Wilson, que chegou ao Rio anteontem, será o diretor fotográfico do filme **Um Americano no Festival da Canção do Rio.** Filho de Stanley Wilson, Phil, além de fotógrafo, é surfista dos mais famosos nos Estados Unidos.

— Minha prancha ficou em casa porque aqui não vou ter tempo. Vou ter que trabalhar muito — disse.

Phil estêve ontem na apresentação dos galos de ouro para a imprensa, dizendo na ocasião que a idéia que o norte-americano faz do Festival da Canção "é que aqui será realizada uma convenção mundial de música para a divulgação dos ritmos que dominarão as paradas de sucesso do próximo ano".

Sôbre o filme, disse que deverá estar pronto em fim de novembro, quando então será começada a montagem. A Secretaria de Turismo, segundo informou o Diretor do Festival, Sr. Augusto Marzagão, pretende realizar no Rio o lançamento mundial do filme.

Phil Wilson disse ainda que seu pai, o diretor do filme, pretende utilizar vários técnicos brasileiros, assim como o equipamento, "uma vez que seria impossível transportar tudo para cá".

— Além do mais, os filmes brasileiros já são divulgados nos Estados Unidos e nós sabemos como os técnicos daqui trabalham bem — acrescentou.

O roteiro do filme foi feito por êle e pelo pai, ficando a direção musical a cargo de Henry Mancini, com música de Quincy Jones, um dos idealizadores do filme.

MAIS CONVIDADOS

O Sr. Augusto Marzagão anunciou ontem a vinda do compositor norte-americano Jimmy McHugh, autor de **Sunny**, que recentemente estêve em tôdas as paradas de sucesso, além do ator inglês Lawrence Harvey, que virá como convidado especial.

Hoje pela manhã chegará ao Rio o compositor e maestro francês Paul Misraki, autor de **Rapsódia Brasileira**, que será executada na abertura do Festival. No dia 18, quarta-feira, deverão chegar Monica Zetterlund e Lars Fernlob, da Suécia; Brian Wiley, Phil Martin e Bill Coulter, da Inglaterra; Kostas Kapnisis e Zoi Kuruski, da Grécia, Ishau Spirra, de Israel, Bojan Adamic, da Iugoslávia, Mário Mota Pereira, de Portugal e Anouk Aimée, Pierre Barouth e Francis Lai, da França.

O compositor norte-americano Percy Faith chegará na quinta-feira, enquanto para o dia 21 estão marcadas as chegadas de Robert Wagner, Kim Novak, Quincy Jones e Patty Austin. Claude Pascal e Alain Barrière, da França; Hervé Villard e Jacques Revaux, de Mônaco; Arlette Zola, da Suíça; Hors Jankowsky, e Carl Schauble, da Alemanha; Charles Marouani, Jean Vallés e Jacques Brel, da Bélgica e Andrei Echpay e Vinera Maissouradze, da União Soviética, deverão chegar dia 22.

No dia 25 deverão chegar Henry Mancini, Nélson Riddle e David Rose, dos Estados Unidos; o cantor Georgie Fame, da Inglaterra; Jimmy Fontana, da Itália e Vice Vukov, da Iugoslávia.

O ESFÔRÇO COMPENSADO

O vencedor receberá um galo com mais de meio quilo de ouro

Carnaval já tem suas finalistas

A comissão de seleção das músicas do II Concurso de Carnaval entregou ontem ao Presidente do Conselho de Música Popular, Sr. Ricardo Cravo Albim, o relatório final dos trabalhos e a lista contendo as 36 composições escolhidas.

Amanhã à tarde serão reveladas oficialmente as músicas classificadas e iniciada a outra etapa do concurso, tais como escolha de intérpretes e arranjadores, edição e gravação, além de outros detalhes que se completarão após o término do II Festival Internacional da Canção.

COMISSÃO

Os componentes da comissão de seleção, segundo o Sr. Cravo Albim, e que tinham seus nomes guardados em segrêdo, são os seguintes: Professor Mozart de Araújo, músico, especialista em modinhas e músicas carnavalescas; Jacó Bittencourt, instrumentista de bandolim e dono de um dos mais ricos arquivos de música popular do País; Alberto Rêgo, crítico de música e compositor; Lúcio Rangel, crítico há muitos anos e autor do livro *Sambistas e Chorões*, e Juvenal Portela, crítico de músicas populares do JB.

***Subterfúgio*, do compositor Euclides Campos, *Aquela Rosa Que Você Me Deu*, de Carolina Cardoso de Meneses e *Zé do Surdo*, de Luís Reis e Luís Antônio, são três das 36 músicas selecionadas pela Secretaria de Turismo como finalistas do II Concurso de Músicas de Carnaval que têm grandes chances para arrebatar o prêmio máximo de NCr$ 10 mil.**

Amanhã a Secretaria de Turismo e o Conselho Superior de Música Popular do Museu da Imagem e do Som — que selecionou as músicas — irá divulgar as 36 composições escolhidas para a final. Duas mil músicas foram inscritas no II Concurso de Músicas de Carnaval e mil outras não chegaram a tempo — inscritas pelos Estados — para a seleção.

As 36 músicas classificadas serão gravadas e editadas em três álbuns, sob a coordenação da Secretaria de Turismo e da Televisão Excélsior.

AGORA NO RIO!
O CONSÓRCIO QUE OS DENTISTAS CARIOCAS ESTAVAM ESPERANDO

CONSÓRCIO
NACIONAL
PLANAD-DABI

GARANTIA DA PRÓPRIA FÁBRICA
COM APENAS NCr$ 130,00 MENSAIS V. PODERÁ ADQUIRIR O MODERNO EQUIPAMENTO DABI, INCLUSIVE O NÔVO EQUIPO DABI "T & M"

EIS AS VANTAGENS:

- Atende a tôdas as exigências da Resolução 67 do Banco Central
- Grupo até 100 inscritos.
- Distribuição por lance e por sorteio
- Lance aberto (isto é, lance vencido é devolvido)
- O número de equipamentos distribuídos por mês vai aumentando gradualmente
- O inscrito sorteado pode transferir a outro o sorteio se desejar

O MAIOR PLANO DE FINANCIAMENTO DA INDÚSTRIA DE APARELHOS ODONTOLÓGICOS

Para maiores informações procure o escritório DABI no Rio:
AVENIDA RIO BRANCO, 185 — 17.º — CONJUNTO 1 719
Sr. Sérgio. TELS.: 42-3523 E 58-1881

AGÊNCIA DO
JORNAL DO BRASIL EM
CASCADURA
PARA ANÚNCIOS CLASSIFICADOS E ASSINATURAS
AV. SUBURBANA/10 136
Largo de Cascadura

completamos 2 anos
e já entregamos
3.403 carros

Fêz há pouco dois anos. Dois anos apenas, desde que se realizou a 1.ª assembléia do primeiro Consórcio Facilidade. E veja o que já conseguimos:

consórcios fechados:	93 grupos
número de consorciados:	7.400
número de carros entregues:	3.403
média de novos grupos por mês:	4

Êsses fatos dispensam adjetivos. O Consórcio Facilidade, da União dos Revendedores, está plenamente vitorioso. Porque só oferece carros da linha Volkswagen. E porque foi um precursor das medidas que o Banco Central acaba de adotar na regulamentação dos Consórcios e Fundos Mútuos. Constituído para o permanente e sempre renovado incremento à aquisição do seu carro próprio, no futuro do Consórcio Facilidade pode estar o seu carro. Procure-nos.

UNIÃO DOS REVENDEDORES
AUTO INDUSTRIAL - AUTO MODÊLO - GUANAUTO
RUA BUENOS AIRES, 111 - TEL.: 52-0150
CAPITAL E RESERVAS: NCr$ 12.000.000,00

LINC-9093

SAINDO PARA OUTRAS

O ônibus que caiu num abismo perto de Brasília chega ao Rio Para ser reformado. Em breve estará nas estradas

TOCANDO PARA A FRENTE

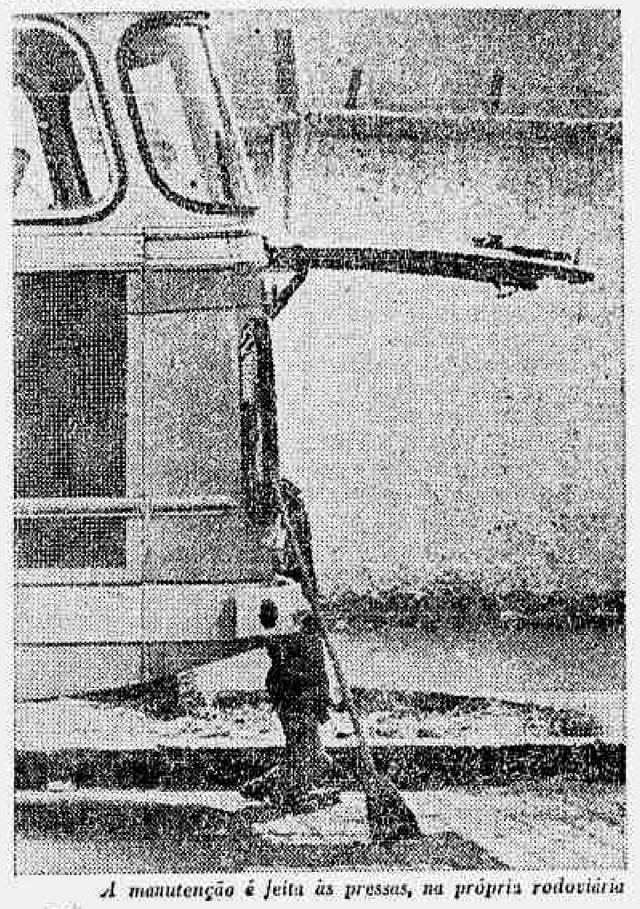

A manutenção é feita às pressas, na própria rodoviária

Por que se morre pela estrada afora

Edison Brenner

Fotos de Antonio Andrade

A morte chegou de repente, na segunda-feira, para cinco dos 39 passageiros do ônibus 80-3694 da Viação Real, que saíram de Brasília e não conseguiram chegar vivos ao Rio: o excesso de velocidade imprimido ao veículo precipitou-o num abismo de 60 metros.

Outro ônibus, em julho, caiu de uma ponte na rota Belo Horizonte—Brasília: matou 10 e feriu 29 passageiros. Às 6h20m do dia 14 do mês passado, no Viaduto das Almas, um ônibus voou 80 metros, depois de romper a amurada lateral, para matar mais 14 pessoas e ferir outras três.

Êsses fatos, aliados à certeza de que as causas reais dêsses acidentes não se esgotam na simples explicação da perícia — "velocidade excessiva", ou "o motorista dormiu no volante", ou ainda "imprudência", —, levaram o JORNAL DO BRASIL a comparar o sistema de segurança das estradas terrestres do País com as aerovias, onde os índices de segurança são quase perfeitos.

Os dados aqui publicados foram extraídos do Serviço de Estatística do Departamento Nacional de Estradas de Rodagem, Conselho Nacional de Estatística, Diretoria de Rotas Aéreas e Diretoria de Aeronáutica Civil.

Da comparação entre o funcionamento do sistema de proteção ao vôo dos aviões e as condições de absoluta insegurança em que os ônibus deixam as estações rodoviárias de todo o Brasil, pode-se concluir que é necessário, com urgência, uma mudança radical da política de fiscalização às emprêsas de transportes de carga e passageiros — responsáveis por 57,5% dos acidentes nas estradas do Brasil — para dotar o DNER de leis e recursos que lhe permitam realizar um trabalho idêntico nas estradas.

Os dados do problema

As emprêsas aéreas que operam no Brasil transportaram, no ano passado, 2 551 457 passageiros em cêrca de 300 mil horas de vôo, em condições de segurança quase incomparáveis com as oferecidas pelos ônibus que transportaram mais de 17 milhões de pessoas livres de qualquer obrigação legal com a vida de seus passageiros.

As 56 emprêsas que operam no sistema que gravita em tôrno da Rodoviária Nôvo Rio atingem a 274 cidades de quase todo o Brasil — apenas o Amazonas, Pará, Alagoas e os Territórios não têm linha direta — e foram responsáveis pela chegada de 3 724 758 pessoas e pela saída de 4 499 764 no ano passado. Sòmente êsse dado serve para dar a dimensão sem precedentes da importância do sistema de transporte de passageiros por ônibus.

Os caminhos da morte

O Brasil tem, ao todo, 3 mil quilômetros de estradas federais, sendo 23 mil pavimentadas e 13 sem pavimentação asfáltica. Nesses caminhos morreram, no ano passado, 865 pessoas em acidentes de trânsito provocados, em sua maioria, por veículos de transporte de carga (50%), carros de passeio (39,1%) e ônibus (7,5%). O índice percentual relativo aos ônibus, à primeira vista, parece baixo, mas deve-se considerar que sua capacidade de transporte de passageiros é 10 vêzes maior que a de qualquer outro veículo em trânsito nas estradas, fato que obriga a aumentar essa percentagem nas mesmas proporções de sua capacidade.

Até o dia 1 de outubro saíram 119 511 ônibus e chegaram 120 011, transportando ao todo 6 557 566 passageiros, número que representa quase o triplo do total transportado pelas emprêsas aéreas. O número de mortos dêste ano ainda não foi apurado, mas com base no número de acidentes dos últimos dois anos, os técnicos acreditam que em 1967 haverá um aumento de 26% nos desastres rodoviários.

Apenas uma das emprêsas de transportes aéreos tem 160 mil quilômetros de rotas aéreas. As seis emprêsas nacionais que operam no ramo de transportes aéreos percorreram, no ano passado, 91 milhões de quilômetros. A taxa de casos fatais, em relação aos passageiros-quilômetro voados atingiu a 0,001%, enquanto só na Presidente Dutra morreram 208 pessoas no mesmo ano. A Via Dutra tem apenas 406 quilômetros de extensão, mas há um desastre em cada 165 metros, um morto em cada 1 737 metros e um ferido em cada 322 metros de estrada. Essa rodovia detém o recorde nacional de acidentes: 33% do total registrado no País, e êsse fato lhe valeu o apelido de **Via da Morte.**

A Rio—Bahia já foi conhecida como a **Estrada do Diabo.** Só no trecho entre Leopoldina e Feira de Santana, 126 pessoas já perderam a vida nos acidentes e 774 ficaram feridas. O índice de participação dos ônibus nos desastres nessa rodovia é de 9,6%, enquanto os veículos de carga foram responsáveis por 56,3% dos casos registrados.

No trecho entre Pôrto Alegre e Nôvo Hamburgo, de apenas 40 quilômetros de estrada com via dupla, 387 acidentes causaram a morte de 25 e feriram 236 pessoas. Entre os 644 veículos envolvidos, 49 eram ônibus. Tomando-se o número médio de três pessoas transportadas para os veículos de passeio e carga e 40 para os ônibus, verifica-se que nos 595 veículos envolvidos nêsses acidentes viajavam 235 pessoas menos que nos 49 ônibus.

A morte a longo prazo

O número de feridos em acidentes nas estradas federais, durante o ano passado, subiu a 6 795. Ninguém sabe no Brasil quantos perderam a vida nesse total, ao dar entrada nos hospitais ou por não resistirem aos ferimentos apesar de atendidos e medicados. Não existe uma estatística nacional de mortes em conseqüência de acidentes de trânsito nas estradas.

Para se ter um dado comparativo, no Rio, até agôsto dêste ano morreram nos locais dos acidentes 163 pessoas. O Instituto Médico-Legal da Guanabara, entretanto, registra 507 casos de mortes em atropelamentos e colisões, computando os que morreram até julho.

O Diretor do Hospital Miguel Couto disse o seguinte:

— Nós só podemos registrar os que morrem a caminho do hospital, dentro das ambulâncias; os que morrem na hora em que estão sendo atendidos e os que morrem mesmo depois de atendidos. Isso aqui dentro do hospital. Mas os que morrem um mês depois ou mais tempo ainda, em conseqüência quase direta do mesmo acidente, nós não podemos saber. Mas que há casos, disso não temos dúvida.

Para se ter uma idéia das solicitações que o ato de dirigir exige de um motorista, basta dizer que, no trecho da Via Dutra entre a saída do Rio e a passagem das cidades-dormitórios — apenas 27 quilômetros de estrada — o motorista terá que tomar 45 decisões por minuto, uma em cada 1 segundo e 25 décimos. Se êle falhar em qualquer uma delas, isto significa a morte de 40 pasageiros de um ônibus.

O ônibus placa 80-36-94 chegou ao Rio ontem às 16h05m, rebocado por um caminhão de socorro de Belo Horizonte, que levou dois dias para trazê-lo do precipício em que rolou até o parque da fábrica de carrocerias que vai tentar recuperar de seus destroços. Êle voltará nôvo às estradas para o drama da insegurança. Na Estação Rodoviária Nôvo Rio, neste momento, centenas de pasageiros entram em outros carros — novos, velhos e recuperados — para o início da viagem que poderá não ter volta.

Comparação do impossível

O Brasil tem 236 aeroportos para atender ao tráfego aéreo, e em todos êles a Diretoria de Rotas Aéreas e a Diretoria de Aeronáutica Civil mantêm tôrres de rádio para controlar o trânsito. Nenhum avião levanta vôo sem que o pilôto esteja devidamente autorizado. Antes de êle ligar os motores de seu avião, seu plano de vôo foi minuciosamente analisado pelos responsáveis pela segurança, que mantêm um complexo de contrôle operando em todo o Brasil, dia e noite.

O plano de vôo especifica o tipo do avião, o destino, qual a rota que êle pretende utilizar, a que altura pretende voar, qual a velocidade, o tempo estimado para a viagem, a freqüência da transmissão de rádio em que o navegador do aparelho vai se comunicar com as diversas estações em terra, o total de pessoas a bordo, a freqüência do rádio portátil (equipamento obrigatório de tôdas as aeronaves), qual o equipamento de emergência e sobrevivência em caso de acidente que está à disposição da tripulação, inclusive um equipamento especial para sobrevivência na selva que inclui luzes, espelhos, e um aparelho especial para produzir fumaça que servirá de aviso às aeronaves que estiverem mobilizadas para encontrá-lo.

A proteção concreta

Dependendo da viagem, o avião poderá transportar equipamentos especiais para sobrevivência no deserto, no mar, nos pólos e na selva. A autonomia de vôo do aparelho é outro item que os que ficam em terra sabem imediatamente pelo plano de vôo de cada avião que deixar, por qualquer motivo, de obedecer ao complexo sistema de comunicações que o acompanha durante a viagem. Teòricamente, nenhum avião deixa de estar em contato constante com o pessoal de terra que cuida de sua segurança.

Existem 102 estações de rádio espalhadas por todo o Brasil, operando em freqüências que todos os comandantes de aviões tem à sua disposição a bordo, exclusivamente para orientar os pilotos, ajudá-los a pousar, explicar as mudanças nas condições do tempo, e até para, eventualmente, assumir os comandos do aparelho, se o avião precisa pousar no chamado "vôo cego". Os aparelhos de navegação de cada aeronave — que atingem índices de precisão quase perfeitos — são testados um a um antes que o aparelho levante vôo.

Há especificações precisas quanto ao tempo de vida útil de cada aparelho, que são rigorosamente obedecidas. Periòdicamente, os serviços de manutenção das emprêsas são obrigados pelas autoridades responsáveis pelos transportes aéreos a trocar os motores dos seus aviões.

As emprêsas de ônibus, pelo contrário, não sofrem a menor fiscalização. Há, nas rodoviárias mais importantes do País, um pôsto do DNER com apenas um ou dois funcionários. Sôbre o balcão está o habitual aviso "o fiscal está no saguão a serviço. Aguarde 10 minutos". Normalmente os 10 minutos se estendem a 30, 40 ou mais.

Enquanto isso, os ônibus deixam a rodovia carregados de passageiros, dirigidos por motoristas que estão guiando há mais de 20 horas, sem dormir, lavando o rosto e bebendo xícaras de café em cada parada na estrada para afastar o sono.

Os pilotos dos aviões, bem pagos, protegidos e certos de que há um sistema teòricamente perfeito de segurança sob as asas de seu aparelho, não podem trabalhar mais que um determinado número de horas por mês. Quando em trânsito fora de suas bases, as emprêsas hospedam suas tripulações nos melhores hotéis de cada cidade.

Em contrapartida, há motoristas que se empenham com seus colegas para poder dobrar o serviço.

— Não é possível dormir naquelas pensões miseráveis. Prefiro dirigir 14 horas e dormir em casa — disse um dêles ao JB.

O drama das acomodações para os motoristas em trânsito simplesmente não existe nos países adiantados. Nos Estados Unidos, por exemplo, os acôrdos para os contratos coletivos de trabalho dos motoristas de caminhão (responsáveis no Brasil por mais de 50% dos acidentes) vão à minúcia de estabelecer até a grossura mínima dos colchões das camas em que deverão dormir. Os alojamentos, obrigatòriamente, são equipados com banheiros com água quente e fria; desde o sabonete de primeira qualidade, à televisão e salões de jogos, constam da relação das obrigações das emprêsas para com seus empregados.

A exploração constante

No Brasil, as emprêsas de ônibus submetem os seus passageiros a tôda a sorte de explorações nos restaurantes de beira de estrada. O acôrdo entre empresários e donos de restaurantes pode incluir, também, uma redução nos preços do óleo diesel — quando o restaurante da estrada é de propriedade do dono do pôsto de serviço — ou a facilidades de pagamento mensal dessas contas. A única coisa que não entra nas cogitações dos empresários é saber se a comida é pelo menos limpa ou de boa qualidade. As pousadas são capítulo à parte, que não merece comentários.

Existem, segundo o Conselho Nacional de Estatística, 1 512 linhas de ônibus interestaduais e 2 943 emprêsas de de transportes de passageiros. Para se ter uma idéia da precariedade dos serviços oferecidos por essas emprêsas, basta dizer que há menos de 20 enquadradas nos modernos conceitos que são rotina nos países desenvolvidos.

São as grandes emprêsas que operam nas principais linhas: Rio-São Paulo, Rio-Belo Horizonte, Rio-Brasília, Rio-Pôrto Alegre. Uma delas, por iniciativa própria equipou seus carros com rádio mas, infelizmente, êsse avanço da técnica está mais a serviço de burlar os limites da velocidade que em proporcionar um esquema voltado para a segurança dos passageiros.

Nessas emprêsas, os motoristas ganham cêrca de NCr$ 400,00 por mês. O critério para a fixação da renda dos empregados é o mais absurdo possível: os motoristas ganham o salário para realizar 12 viagens mensais, quando o percurso é longo, e mais viagens quando diminui o número de quilômetros rodados.

Apesar de disporem de alojamentos condignos e ganharem um salário quase duas vêzes maior que nas Cidades, são atraídos pelas emprêsas a realizar mais viagens, porque uma vez ultrapassado o limite de suas viagens passam a receber extraordinário. Um motorista que trabalha numa emprêsa que faz o percurso Rio-Pôrto Alegre disse que durante as temporadas chegam a ganhar até NCr$ 600,00. A conseqüência dessa política pode ser lucrativa para a emprêsa e para o motorista a curto prazo. A longo prazo o trabalho extraordinário reduz seu tempo de vida útil. Mas é de conseqüências trágicas para os milhares de passageiros que se utilizam dos ônibus como meio de transporte.

Não há leis

O Departamento Nacional de Estradas de Rodagem, por outro lado, pouco pode fazer para mudar êsse quadro. Não existem leis que obriguem as emprêsas de ônibus a manter critérios justos de salários para seus motoristas.

A legislação que existe, no tocante à segurança dos passageiros, é simplesmente ridícula. A única obrigação real que a emprêsa de transporte tem é fazer o seguro de vida do passageiro, mas pagando quantias irrisórias para os casos de morte ou invalidez. A emprêsa não tem a menor responsabilidade pelas centenas de mortes de passageiros que se registram todos os anos no País, e êsse fato é a causa principal para o desleixo com que a maioria trata seus veículos.

Não há uma lei que obrigue as emprêsas de transportes de carga e passageiros a usar tacógrafos fiscalizados pelas autoridades federais para controlar as velocidades dos carros nas estradas. Não existe o sistema de obrigar os veículos em trânsito a cumprir um horário para percorrer a estrada entre uma cidade e outra.

Se houvesse a obrigação de uso do tacógrafo, um aparelho que, além da velocidade do veículo, registra, sem margem de êrro, o tempo em que o mesmo estêve parado e até as freadas bruscas do veículo, as estatísticas não seriam tão negras.

Com exceção das 20 grandes emprêsas, as outras só mantêm garagens em suas cidades-sede. Nas cidades em que seus veículos param, as ruas servem de garagem, os postos de gasolina de oficina de manutenção e as áreas reservadas ao estacionamento de ônibus — como no caso da Rodoviária Nôvo Rio — servem de oficina para que os próprios motoristas ou um mecânico curioso e sem o instrumental necessário faça reparos de emergência num ônibus que, dali a poucos minutos, sairá da Cidade com dois motoristas e 40 passageiros para iniciar a aventura incerta de mais uma viagem.

Falta de assistência

O Departamento Nacional de Estradas de Rodagem mantém a Patrulha Rodoviária Federal para fiscalizar o trânsito nas estradas, socorrer os acidentados e manter a ordem nas rodovias. A precariedade da assistência prestada pelas autoridades federais é tão grande que os patrulheiros do DNER, hoje em dia, se transformaram em verdadeiros super-homens para suprir as deficiências de sua organização.

Até para atender parturientes nas estradas êsses 600 homens da Patrulha Rodoviária Federal estão habilitados. Até bem pouco tempo, o número de camionetas da Patrulha era de 233. Ao todo 30 motociclistas saíam diàriamente para o trabalho, desde o Piauí até o Rio Grande do Sul.

O equipamento e o número de patrulheiros para atender a área de mais de 10 mil quilômetros onde consta haver policiamento regular é simplesmente ridículo: 119 estações fixas de rádio cujo alcance médio vai a apenas 40 quilômetros; das 233 camionetas apenas 186 estavam equipadas com rádio; há 15 caminhões-reboque com guincho, 3 carros-oficina, 13 caminhões para apreensão de animais (responsáveis por dezenas de acidentes), seis aparelhos de radar para fiscalização de velocidade (uma das causas principais dos acidentes) e 84 postos fixos de fiscalização.

No ano passado mais de 160 mil pessoas viajaram do Rio para Campos — percurso incluído na jurisdição do 7.º Distrito do DNER — sem que sequer um patrulheiro estivesse na estrada, simplesmente porque não há homens para trabalhar naquele setor.

Para se ter um dado de comparação, basta dizer que apenas no Estado da Califórnia, nos Estados Unidos, há 3 mil patrulheiros, 440 motociclistas, 900 auxiliares burocráticos e mil viaturas com rádio. Todo o material rodante é completamente substituído ao fim de dois anos.

A distância que separa o socorro a acidentados prestado pela Patrulha Rodoviária e o que se faz na França, por exemplo, dá bem uma dimensão do vulto das providências que as autoridades federais precisam tomar com urgência para proteger a população do Brasil nas estradas: na rodovia Paris-Marselha a vítima é examinada no próprio local do acidente, por uma equipe móvel de socorristas, transportada por um veículo que tem instalada uma objetiva de televisão em circuito fechado com o centro hospitalar mais próximo. Assestada sôbre as vítimas e feita a conexão com o cirurgião de plantão no hospital, êste, pela écran da TV, observa a cena do acidente, dá instruções aos socorristas, vê as condições da vítima e prepara, em seguida, o complexo cirúrgico necessário para atender aos pacientes enquanto eles são transportados em condições de chegar ao hospital com vida.

Professôras só se alegram com flôres dos alunos

Muitas flôres, acompanhadas de beijos, versinhos e nenhum estímulo do Govêrno para que continuem na profissão, marcaram ontem o Dia do Mestre que será comemorado oficialmente hoje, mas teve suas festividades antecipadas pela maioria dos colégios públicos e particulares. Alguns, entretanto, festejarão até amanhã.

Embora afirmem que as demonstrações de carinho de seus alunos recompensam um ano inteiro de lutas e sacrifícios, os professôres são unânimes em observar que ficariam muito mais satisfeitos se o Govêrno Negrão de Lima resolvesse conceder-lhes um salário condigno com a profissão.

DIAS INTRANQUILOS

Os rumôres cada vez mais constantes de que o Govêrno Estadual não está tendo possibilidade de aumentar seus salários ainda êste ano trouxeram um pouco de tristeza ao Dia do Mestre, animado apenas com as flôres, os beijos e as constantes demonstrações de carinho por parte dos alunos e de seus pais.

— Mas beijos e flôres não ajudam ninguém a viver com dignidade, nem nos fazem subir morros ou descer ladeiras com um sorriso de satisfação nos lábios — observaram alguns professôres. São paliativos que tomamos porque nos ajudam a passar um ano mais pacientes, à espera de que alguém nos veja como realmente somos, a exemplo do que é feito nos países onde o magistério é encarado com seriedade.

Contrastando com a tristeza da maioria dos professôres, as escolas da Guanabara, principalmente as oficiais, amanheceram ontem enfeitadas com motivos de papel, organizados e preparados pelas próprias crianças, que desde as primeiras horas da manhã eram vistas nos Bairros e no Centro com uniformes limpos, bem passados e grandes braçadas de flôres pela mão. Ao lado, as mães e tias encarregadas de levar o bôlo ou os salgadinhos que completariam a festa.

DE MAGISTÉRIO

Nem só de má remuneração vive o magistério brasileiro. Em levantamento feito recentemente pelo Ministério da Educação, através do Instituto Nacional de Estudos Pedagógicos, verificou-se que 77 a 99% dos professôres consultados em diversos Estados do País enfrentam, além da falta de dinheiro, a agressividade da criança, sua excessiva dependência, desadaptação ao ambiente escolar, isolamento, impulsividade, desrespeito à propriedade alheia e, principalmente, falta de persistência no trabalho escolar, aliada à incapacidade de atenção e de concentração.

O que é pior: foi ainda comprovado que 70% dos professôres estão pràticamente despreparados para orientar crianças que apresentam êsses problemas. E ainda que 58% dos professôres não havia estudado, ou estudaram de modo inadequado, as falhas e os desvios no desenvolvimento psicológico da criança.

A psicologia tem sido bastante descurada. Sessenta e quatro por cento dos professôres se confessaram despreparados no que diz respeito às causas psicológicas das dificuldades de aprendizagem da Matemática. Com isso concorrem para aumentar o número de crianças que adquirem uma atitude negativa em relação à matéria que se reflete na desaprovação, não só na escola primária como na média.

Em um dos Estados mais avançados da Federação, 79% dos professôres apresentaram em suas aulas exercícios de Matemática estanques e sem ligação com a vida real das crianças; 75% ensinaram Gramática através de exercícios visando as funções gramaticais isoladamente; 67% lecionaram leitura por processos rotineiros e 87% apresentaram as Ciências Físicas e Naturais através de aulas livrescas, sem material experimental.

Com respeito à psicologia necessária ao professor primário, foi verificado que apenas 38% estudaram, de maneira adequada, os tipos de disciplinas e seus efeitos.

DE INAPETÊNCIA

O método de ensino dominante na maioria das escolas ainda é a exposição oral, que há muito tempo foi considerado ultrapassado pela moderna metodologia.

Ao aluno não é dada oportunidade de refletir sôbre os problemas imediatos relacionados com a escola primária e que estão exigindo soluções prontas. Quanto à pergunta **Qual a taxa média de reprovações na escola primária de seu Estado?**, apurou-se que 76% dos professorandos não foram capazes sequer de indicar essa taxa.

Segundo os técnicos do INEP, o que vem sendo oferecido nas escolas de formação do magistério não é adaptado às necessárias variáveis dos alunos ou às exigências atuais da profissão. Exemplificando, êles demonstram que, de maneira geral, aos professôres recém-nomeados são entregues as chamadas "classes de crianças difíceis". São formadas de primeira série novata e classes de repetentes. Em ambos os casos há predominância de alunos de nível sócio-econômico baixo.

Os que entregam êsse tipo de classe aos professôres argumentam que, sendo êles novatos e mal preparados, é necessário que tenham um período de treinamento com crianças que "não exigem muita responsabilidade". Êsse ponto-de-vista atende, na realidade à pressões dos professôres mais antigos, sem maior espírito profissional, e que pretendem ter o direito de escolher das melhores turmas por terem maior tempo de exercício na escola ou na função.

DE REPONSABILIDADE

Quanto aos diretores dos estabelecimento de formação do magistério, a maioria se ocupa de outros cursos e não pode consagrar-se ao problema da formação do magistério. Neste levantamento, apenas 23% dos diretores se dedicam exclusivamente ao ensino normal. Por outro lado, apenas 43% têm a necessária experiência de ensino primário e normal. Foi encontrado Diretor que nunca havia sido professor e outro cuja experiência — de 23 anos— limitou-se a trabalhos de secretaria.

A conclusão geral dos técnicos é a de que existe uma falência na preparação de professôres primários, o que poderá acarretar graves conseqüências para o ensino. A didática estudada, geralmente, não se refere ao Curso Primário, mas ao trabalho de adolescentes.

No entanto, uma falsa interpretação da lei vem levando vários Estados a aceitar, e mesmo a exigir, do professor o diploma da Faculdade de Filosofia para lecionar as metodologias da matérias do ensino primário ou da prática de ensino, não incluídas no curso de Pedagogia. Outros Estados restringem as oportunidades de lecionar tais matérias aos que fizeram cursos nos seus Institutos de Educação, muitas vêzes em condições inferiores a outros realizados no País ou no estrangeiro, até mesmo tomando como base o tempo de duração do curso. Em alguns Estados, de 15 a 20% dos professôres encarregados de conduzir professorandos na Prática de Ensino tinham apenas um ano de regência de classes primárias.

Vandick promete lutar por nível de professor

Em sua saudação aos professôres do Colégio Pedro II, pelo transcurso do Dia do Mestre, o Diretor-Geral, Professor Vandick Londres da Nóbrega, prometeu lutar "ombro a ombro" com os professôres do ensino secundário pelo reparo da injustiça que ora se comete contra êles, que recebem vencimentos pelo nível 19.

Na mensagem que dirigiu a todos os professôres do Colégio Pedro II, o Sr. Vandick Londres da Nóbrega destacou a situação dos que lecionam para o curso secundário que, de conformidade com a lei — que manda sejam classificados em nível 20 os formados em cursos superiores com mais de quatro anos —, deveriam estar com outro salário.

INJUSTIÇA A REPARAR

O Professor Vandick Londres da Nóbrega fêz em sua saudação um retrato fiel da missão do educador e chama os professôres de "apóstolos da educação, considerando a tarefa que desempenham no preparo do futuro da Pátria, instituindo e plasmando o espírito de nossa promissora juventude".

Quando se referiu aos professôres de ensino secundário, o Sr. Vandick Londres da Nóbrega disse que "desejamos não sòmente proclamar a competência e o altruísmo com que têm desempenhado as funções docentes, mas também reafirmar a nossa irrestrita solidariedade na luta conjunta pela correção duma clamorosa injustiça de que têm sido vítimas.

O Diretor do Colégio Pedro II referia-se aos vencimentos dos professôres de ensino secundário, que estão recebendo pelo nível 19, enquanto a lei diz que a sua classificação é do nível 20 ao 22.

O Sr. Vandick Londres da Nóbrega pediu que a sua mensagem e a colocação do problema sejam considerados como um memorial ao Ministro da Educação no sentido de reparação do êrro.

Trabalhadores de São Paulo reúnem-se a 12 de novembro

São Paulo (Sucursal) — O Movimento Intersindical Antiarrôcho — MIA —, que já tem a adesão de mais de 30 dos maiores sindicatos de São Paulo, vai promover no próximo dia 12 de novembro uma concentração de trabalhadores, no Cine São José do Belém, para a qual já recebeu autorização do Departamento de Ordem Política e Social.

O Presidente do Sindicato dos Metalúrgicos, Sr. Joaquim dos Santos Andrade, anunciou ontem que, se o Tribunal Regional do Trabalho não julgar o dissídio coletivo da classe até o próximo dia 11 — data-base para a resolução —, os metalúrgicos entrarão em greve, conforme a lei prevê.

QUESTÃO DE OPINIÕES

Ante a afirmação do Delegado Regional do Trabalho em São Paulo, General Moacir Gaia, de que o Govêrno federal não está gostando da formação do MIA "diante do perigo de que o movimento se transforme em mais uma sigla intersindical de efeitos maléficos, como no passado" — o Presidente do Sindicato dos Metalúrgicos disse que "isso é opinião dêle".

O Delegado Regional afirmou que a formação do MIA obrigará o Govêrno a tomar posição. Primeiro, através de tentativas de demover os dirigentes de suas intenções, porque "é legítimo apenas que cada sindicato defenda os interêsses de sua categoria dentro de sua própria área".

— Se não formos atendidos, o Govêrno tomará providências que julgar mais apropriadas — prometeu o Delegado.

O Sr. Joaquim dos Santos Andrade destaca, entretanto, que o MIA nasceu da necessidade de os trabalhadores serem ouvidos pelo Govêrno, "o que não estava acontecendo através da simples ação dos sindicatos". Acentua que "o movimento é pacífico, consciente e totalmente desvinculado de finalidades políticas".

— Se o objetivo de todos os trabalhadores é o mesmo — lutar por condições razoáveis de existência — por que não unir os esforços?

— O MIA pretende se esforçar para que o Govêrno perceba que não é possível ao trabalhador viver com essa política salarial. E êsse esfôrço é legal e pacífico. O que é necessário para que o trabalhador seja ouvido? É tolice pensar que organizamos movimentos porque gostamos de agitação. É só o Govêrno examinar a situação dos trabalhadores com mais cuidado para perceber o que se passa. Por que o esfôrço maior deve ser do assalariado, se êsse esfôrço depende de sua sobrevivência? — concluiu o Sr. Santos Andrade.

BANCÁRIOS TEMEM

Em sua última reunião, o MIA aprovou manifesto de protesto contra a suspensão do reajuste de 30% concedido aos bancários paulistas e contra o ato do Ministro do Trabalho, que anulou dois acôrdos salariais de interêsse dos metalúrgicos e bancários da Guanabara.

Ao mesmo tempo, a redução do reajuste dos bancários paulistas de 30% para 23% constitui preocupação da Confederação Nacional dos Trabalhadores nas Emprêsas de Crédito — CONTEC —, que está coordenando nacionalmente a luta dos bancários.

Existe o temor, no Sindicato dos Bancários, de que o Ministério do Trabalho promova a intervenção na entidade paulista e em outras, por causa da inconformidade para com as restrições salariais do Govêrno. Essa possibilidade foi lembrada pelo Presidente da CONTEC, Sr. Brito Pedrosa, na reunião que os bancários de vários Estados realizaram em São Paulo na última sexta-feira.

Em sua reunião, os bancários aprovaram um manifesto de crítica ao Ministro Jarbas Passarinho por sua insistência "em manter as leis do arrôcho, apesar de ter anunciado a humanização da política salarial do Govêrno". Manifestam o descontentamento da classe "por mais uma atitude governamental contra os trabalhadores: o veto do Tribunal Superior do Trabalho", e dizem acreditar "na existência de pressões sôbre o TST, vindas de setores governamentais ou patronais".

Paraná faz aplicação maciça de recursos para a educação

Curitiba (Correspondente) — Em apenas sete meses, o Grupo Nacional de Educação do Paraná — GEPLANEPAR — aplicou no Estado recursos da ordem de NCr$ 6,2 milhões, contra apenas NCr$ 3,2 milhões aplicados em quatro anos, desde a criação do órgão. Os recursos são fornecidos pelo Plano Nacional de Educação.

Êsse melhor aproveitamento de verbas federais possibilitou projetar nacionalmente o Govêrno Paulo Pimentel: no Paraná não existe criança sem escola nas zonas urbanas e não há escola sem professor. O pagamento dos professôres nunca deixou de estar em dia.

Ao assumir a Secretaria de Educação, o Sr. Carlos Alberto Moro defrontou-se com um problema cuja solução estava ameaçada: era preciso que os recursos oriundos do Plano Nacional de Educação fôssem integral e efetivamente aplicados, pois as verbas destinadas ao Paraná desde 1963 não estavam sendo utilizadas devido a uma série de deficiências.

Embora existisse há quatro anos, o GEPLANEPAR não dispunha de material humano com o indispensável conhecimento da mecânica do Plano Nacional de Educação para aplicá-lo no Estado. Naquele período, apenas metade dos recursos foi utilizado, o que levou o Paraná a descer para o 26.º lugar na classificação nacional entre os Estados beneficiados com a aplicação de verbas.

Atualmente, 218 obras em 141 municípios são construídas mediante recursos do GEPLANEPAR, que proporcionarão mais 800 salas de aula no próximo ano para 32 mil crianças paranaenses.

São aplicados recursos nos seguintes setores: construções, ampliações e reparos da rêde escolar; compra de material permanente, de expediente e de consumo; pagamento de professôras; auxílios à rêde particular de ensino, à rêde municipal e entidades de ensino de excepcionais; cursos de aperfeiçoamento e manutenção de núcleos de artes industriais e economia doméstica.

POR QUE SENTIR CALORRR?
aproveite
mais o verão
comprando agora
BOMCLIMA
pelo preço
do ano passado

bomclima luxo

e durma bem... com
bomclima: nada de calor,
nada de pernilongos.

Fabricado e garantido por **Fernando Alencar Pinto S. A.** *Al. Barão de Limeira, 631 Fone: 52-8285 S.P.*
Filial Rio: Rua Riachuelo, 245-A. - Telefones: 52-2446 - 42-2565 - GB.

Procure nos Revendedores Autorizados

antes de pagar a cota do impôsto de renda, adquira, na verba, seu certificado de compra de ações

Está na hora de pagar sua cota do Impôsto de Renda.
Você que optou pelos benefícios do Decreto-lei n.º 157 -
descontos de 10% (pessoas físicas) ou
5% (pessoas jurídicas) - deve agora:

- Procurar a VERBA S.A.
- Adquirir o Certificado de Compra de Ações correspondente a 10% ou 5% do valor da cota.
- Apresentar o Certificado ao Impôsto de Renda, ao efetuar o pagamento da cota.

Agindo assim, você estará cumprindo sua obrigação
com o Impôsto de Renda e realizando
um investimento seguro e rentável.

VERBA S.A.

Crédito, Financiamento e Investimentos.
Capital e Reservas: NCr$ 1.787.684,24
Carta de autorização n.º 207 de 29.9.64, do BC. - Carta de autorização n.º 12 do BNH.
Agente Financeiro do FINAME sob n.º 117
Av. Amaral Peixoto, 35 - 10º andar - Tels.: 7839, 3021 e 6097 - Niterói
Rua da Assembléia 75, Tels.: 22-1356 (vendas), 22-9247 - Guanabara
Uma emprêsa do grupo liderado pelo Banco Predial.

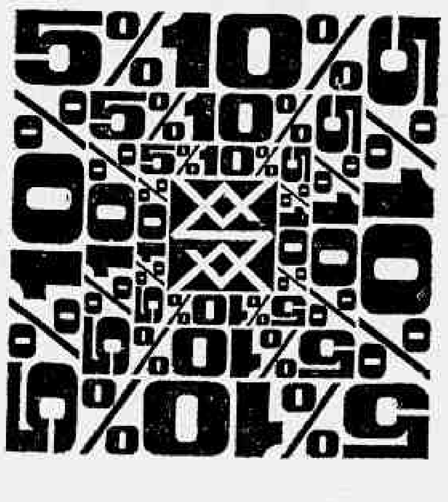

Você sabe quanto custa segurar seu carro?

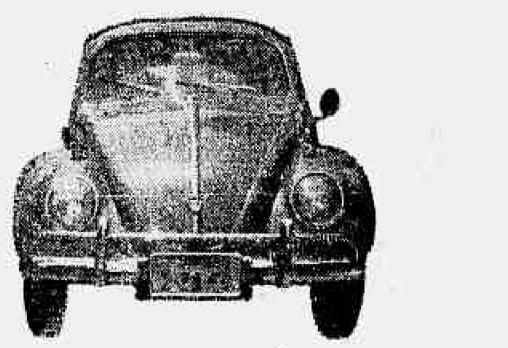

JAM MG

30% ☐ 10% ☐ 1% ☐ ?

Custa muito menos do que você pensa. Para comprovar isso, procure seu amigo corretor. Você vai ver que tranquilidade no volante custa muito pouco! E como é fácil segurar seu carro! Basta telefonar para a Minas-Brasil. Nós lhe daremos tôdas as informações sôbre as diversas modalidades de Seguros de Automóveis: contra roubo, incêndio, abalroamento. E temos ainda o de Responsabilidade Civil, que lhe dá cobertura em acidentes que envolvem prejuízos com outro veículo, ou com terceiros. Você verá que é fácil - e muito barato - segurar seu carro na nova Carteira de Seguros de Automóveis da Minas-Brasil! A Minas-Brasil oferece ainda as seguintes modalidades de Seguro: Vida (individual e em grupo), Acidentes Pessoais, Incêndio, Transportes, Lucros Cessantes, Riscos Diversos, Roubo, Crédito interno, Tumultos.

Peça hoje
mesmo a presença
de seu corretor: êle
lhe dará aquilo de
que você mais precisa: tranquilidade!

Companhia de Seguros Minas-Brasil

29 anos trocando o incerto pelo seguro

Belo Horizonte: Caetes, 745 - Telefone: 4-9340 - Caixa Postal 1235 - 9.º e 10.º andares

Desidratação matou 38 em S. Paulo

São Paulo (Sucursal) — Atacadas de desidratação, 36 crianças morreram êste mês entre quase duas mil atendidas, segundo levantamento feito pela Secretaria de Saúde, que revela haver muitos obstáculos para a aplicação de um plano de combate à diarréia infantil e à desidratação.

Com base em dados que demonstram a maior incidência da desidratação infantil durante os meses quentes, principalmente em função da miséria, do baixo nível de instrução, das más condições sanitárias de habitação e do baixo padrão de nutrição, a Secretaria de Saúde explica que "sòmente a melhoria do padrão de vida da sociedade brasileira poderá extinguir essa calamidade".

Jorge Amado é hóspede de Gulbenkian

Lisboa (AFP-JB) — O escritor Jorge Amado chegou ontem a Lisboa, acompanhado de sua espôsa, a convite da Fundação Caboust Gulbenkian, para uma visita de três dias, estando hospedado em um grande hotel do centro da Cidade.

Jorge Amado, que tem sua candidatura ao Prêmio Nobel lançada por círculos literários do Brasil, deverá visitar depois França e Alemanha, retornando posteriormente a Lisboa, para uma permanência mais demorada na capital portuguêsa.

Monumento a Estácio será grandioso

O Diretor da Divisão de Patrimônio Histórico e Artístico do Estado, Professor Trajano Quinhões, disse que o monumento a Estácio de Sá deverá ser "grandioso, não apenas para ser visto, como também visitado, tendo em sua parte de baixo salão para exposições e biblioteca sôbre o fundador do Rio de Janeiro".

Revelou o Professor Trajano Quinhões que o monumento será possivelmente construído no Aterro, "local que apresenta várias vantagens, pois além de ser visto da Praça Paris no Mourisco e também da entrada da Baía, fica bem em frente à Urca, onde Estácio de Sá fundou a Cidade, no Morro Cara de Cão".

A VISÃO DO PERIGO

Foto de Odyr Amorim

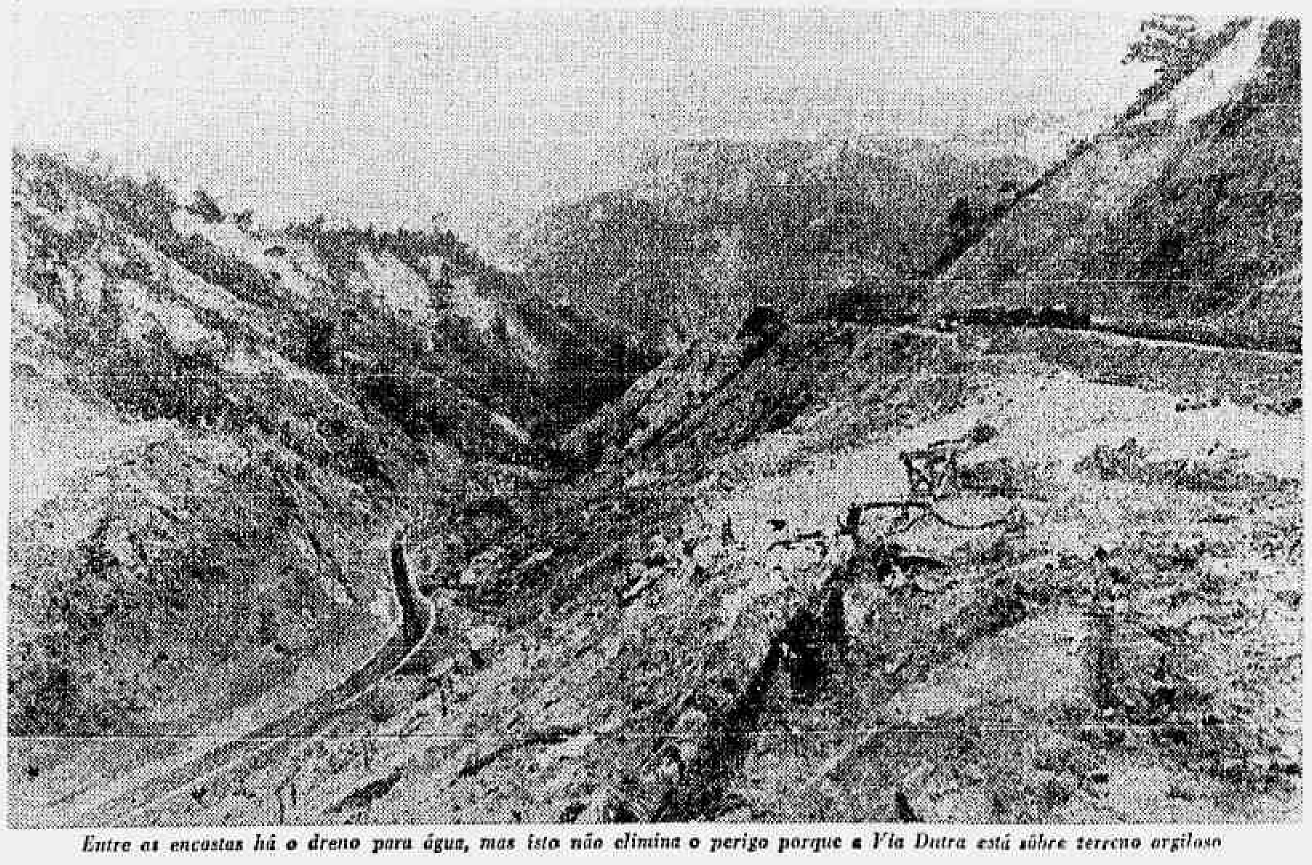

Entre as encostas há o dreno para água, mas isto não elimina o perigo porque a Via Dutra está sôbre terreno argiloso

Temporal na Serra das Araras pode provocar nova tragédia

Israel Tabak

Quedas de barreiras e deslizamentos de terras são os principais perigos que os motoristas enfrentarão na Serra das Araras se, no próximo verão, as chuvas forem tão fortes quanto as de janeiro dêste ano. O trecho mais difícil será entre os quilômetros 55 e 67 da Via Dutra, onde os problemas parecem insolúveis para os geólogos.

No quilômetro 63 há grande barreira, justamente na nova pista de subida. Sôbre ela, há enormes blocos de terra e de pedra, que poderão rolar fàcilmente pelos sulcos formações em conseqüência das chuvas. A raspagem da encosta trará o perigo de desmoronamento posterior, porque alterará o sistema de equilíbrio.

PERIGO CERTO

— Esta vai cair e eu assino isto.

A categórica afirmativa é do geólogo Ronaldo Simões Lopes de Azambuja, coordenador do curso de Geologia Aplicada à Engenharia, da Escola Nacional de Geologia. Êle percorreu tôda a região em companhia da reportagem do JORNAL DO BRASIL e ficou preocupado porque previu alguns acidentes na Serra das Araras. Entre os quilômetros 59 e 63, êle garantiu que haverá deslizamentos.

— Eu esperava encontrar um panorama bem melhor. Os desmoronamentos do comêço do ano provocaram muitos desajustamentos no terreno. Isto acarretará uma série de reações em cadeia. Se não houver deslizamentos agora, fatalmente haverá mais tarde — disse o Professor Ronaldo Simões Lopes de Azambuja.

Depois de observar detidamente, por vários minutos, as encostas no quilômetro 63, o especialista concluiu que não há solução, pelo menos aparentemente, para o problema.

A CAUSA

O problema da Serra das Araras, em têrmos simples, se resume no fato de a argila estar diretamente sôbre a rocha, sem uma camada intermediária mais dura, que geralmente atenua os deslizamentos. Sôbre esta argila passa a Rodovia Rio—São Paulo. Se a camada escorregar, a estrada vai junto.

O Professor Ronaldo Simões Lopes de Azambuja explica a situação, tècnicamente:

— A Serra das Araras é constituída de gnaisse pré-cambriano. Na área, o gnaisse é rico em mica biotita. Esta concentração de mica no gnaisse facilita a ação de uma grande decomposição na rocha e, em conseqüência, a formação de um expesso manto de decomposição ou solo argiloso residual.

— Geralmente ocorre entre a rocha fresca, não decomposta, e o solo residual, uma camada de rocha decomposta. Mas esta não existe na Serra das Araras porque nos taludes da região a camada de solo residual, com espessura variando entre um e seis metros, se assenta diretamente sôbre a rocha fresca. Assim, a rocha fresca se comporta como superfície de escorregamento, facilitando o deslizamento do material argiloso.

As medidas que poderiam ser tomadas para evitar novos deslizamentos e quedas de barreiras foram, de fato, determinadas pelo Departamento Nacional de Estradas de Rodagem (DNER), mas, apesar de todos os cuidados e embora seja menor o perigo de novos acidentes, não foram alcançados os resultados que dariam solução absoluta para o problema da instabilidade dos maciços da Serra das Araras, pois ainda perduram trechos críticos, até certo ponto.

A SOLUÇÃO

—A única solução para garantir a segurança total da estrada — prossegue o geólogo Ronaldo Simões Lopes de Azambuja — seria um nôvo traçado. Ao construir a estrada, o DNER desprezou o concurso dos geólogos que, se fôssem chamados, por certo vetariam o traçado como foi realizado, com cortes muito grandes em encostas demasiado inclinadas.

Agora, tôdas as providências serão meramente paliativas e não poderão evitar o mal maior, que foi justamente a construção da estrada no terreno argiloso e sem os cuidados especiais que o caso exigia.

Reconhecendo a impossibilidade econômica de nôvo traçado, o Sr. Simões Lopes Azambuja frisou que a única proteção realmente absoluta contra certas encostas perigosas será revesti-las totalmente com cimento, "o que também sairá muito caro, tanto que parece jamais ter estado nas cogitações do DNER".

PREVENÇÃO

Tôdas as outras medidas preventivas foram tomadas: raspagem de material intensamente decomposto que cobria a superfície inclinada dos taludes de corte; construção de estruturas, (muros, fogueiras) de proteção nos cortes e com a finalidade de fixar o atêrro, evitando a corrida do material sob a estrutura pavimentada; um detalhado sistema de drenagem, além da plantação de grama em alguns trechos.

— Gostaria de tranqüilizar a todos dizendo que estas medidas dariam proteção absoluta para a estrada, mas, infelizmente não posso fazê-lo. Se não fôr agora, no caso de não haver o forte temporal que os meteorologistas prevêem, nos próximos anos, fatalmente ocorrerão outras perturbações.

Um fator que deve ser ressaltado como causa dos acidentes, sobretudo da ruptura total de trechos da estrada, é a utilização como atêrro — sob o leito da estrada — do material retirado para a abertura do corte. Êste atêrro, sob a pista, sem maior sustentação, ruiu nas últimas chuvas de janeiro, provocando o completo desaparecimento da estrada em vários trechos.

A DEVASTAÇÃO

As chuvas de janeiro deixaram o seguinte saldo na Serra das Araras:

Ruptura total da nova pista de subida, em três pontos diferentes; 29 deslizamentos e quedas de barreiras, num volume total de 400 mil metros cúbicos; 29 deslizamento de taludes de cortes e aterros na pista de descida, ocasionando a destruição parcial ou total da pista, num volume estimado de 150 mil metros cúbicos.

Quase tôdas as obras de proteção e sinalização da estrada foram destruídas também, além de uma ponte no quilômetro 40. Houve perdas humanas, mais de mil. Uma pequena localidade da região, Ponte Coberta, desapareceu do mapa, no quilômetro 58. Ali, um ônibus caiu no Rio da Floresta, morrendo todos os passageiros. Uma cruz marca o local onde foram soterrados 120 operários de uma emprêsa de construção de estradas, a um quilômetro do acidente.

NOVAS OBRAS

Estão em fase de conclusão as obras de três mil metros cúbicos de muros de arrimo e fogueiras (muros de contenção, cheios de pedras). Várias muretas para canalização de água das chuvas também estão concluídas ou em final de construção. Em outros trechos de encostas, os trabalhos de contenção e segurança ainda nem foram iniciados. Foi construída nova ponte de 30 metros no quilômetro 40. Também foram abertas variantes de serviço.

Os trabalhos continuam difíceis, porque a região não permite grande concentração de equipamento, o que tornou necessário maior participação do trabalho manual. A topografia acidentada, com encostas de até 100 metros de altura, dificultou as obras e foi muito difícil o acesso aos locais de trabalho. Apesar dos esforços dos engenheiros do DNER, já começam a surgir dúvidas a respeito da conclusão, antes do período dos grandes temporais, das obras preventivas e de reparo da estrada.

DNER TRANQUILO

O Diretor da Divisão de Conservação do DNER, engenheiro Paulo Alvim, assegura no entanto que as principais obras de arte do trecho, 32 ao todo, incluindo pontes, viadutos, muros de arrimo e cortinas ancoradas, estarão prontos no dia 15 de novembro, enquanto as obras secundárias — ancoragem de maciços e cavacão de rochas no solo — terminarão antes de janeiro.

— Quanto ao problema do relêvo em si, reconhecemos que a área é cheia de perigos. Não podemos, apesar de todos os esforços, assegurar uma proteção permanente para a estrada. Estamos, porém, tranqüilos por saber que fizemos tudo que estava ao alcance para evitar novas tragédias — concluiu o Sr. Paulo Alvim.

Tempo hoje será bom e o mar calmo

O tempo hoje será bom, no Rio de Janeiro, segundo a previsão do Serviço de Meteorologia, do Ministério da Agricultura. Também o mar estará calmo, segundo a previsão do Ministério da Marinha, pois a frente fria que atingiu esta cidade, ontem, dissipou-se ao contato com o ar tropical.

Ainda segundo a previsão, o calor retornará mais forte do que no dia de ontem, quando a máxima foi de 32 graus e sete décimos, no Engenho de Dentro, e a mínima de 19 graus e dois décimos, no Alto da Boa Vista. Nova frente fria, porém, foi localizada no extremo Sul, prevendo-se seu deslocamento para Sueste e Nordeste. Em conseqüência, poderá provocar instabilidade no Rio Grande do Sul e declínio da temperatura.

DESIDRATAÇÃO VOLTA A MATAR

A nova elevação da temperatura aumentou ontem o movimento nos hospitais da Cidade, com a internação de 88 crianças vitimadas por desidratação, causa da morte do menino Jorge Luís Gomes de Oliveira, de apenas dois meses de idade, no Hospital Carlos Chagas.

No Hospital Getúlio Vargas, 20 crianças foram socorridas, enquanto no Sales Neto 14 eram internadas em estado grave e seis voltavam para casa depois de medicadas. O Miguel Couto não registrou casos de desidratação, mas o Carlos Chagas promoveu 51 internações.

Jôgo rende mais perto da Polícia

Dois pontos de jôgo do bicho que funcionam abertamente na Praça do Lido e na Rua Duvivier — êste último na garagem de um edifício — foram denunciados à CPI que apura a corrupção policial como exemplo da conivência da Polícia com o jôgo, uma vez que o detetive Lino, da 12.ª Delegacia Distrital, já recebera denúncias e não tomou providências.

Os pontos são controlados, segundo as denúncias, pelos contraventores Oto e *Camelo* — o segundo ex-policial — e já foram fechados várias vêzes pelo detetive Hugo Guimarães, da Delegacia de Costumes, sendo sempre reabertos com a *autorização* dos policiais da 12.ª Delegacia Distrital.

CLANDESTINO

As denúncias formuladas aos deputados da CPI indicam que o jôgo funciona clandestinamente em Copacabana, com a cumplicidade dos Srs. Rui Tenório e Navarro de Andrade, da 12.ª e da 13.ª Delegacias Distritais, que impedem uma ação decisiva da Delegacia especializada contra os contraventores.

ITEP festeja 25 anos de atividade

Recife (Sucursal) — O Instituto Tecnológico do Estado de Pernambuco (ITEP) comemorou, ontem, 25 anos com solenidade presidida pelo Governador Nilo Coelho. O ITEP é o responsável pela assistência tecnológica a entidades públicas e privadas de todo o Norte-Nordeste, da Bahia ao Amazonas.

plano santapaula de veículos

492.370

CRUZEIROS NOVOS

aplicados em setembro, na distribuição de veículos 0 km!

Contribuições Pagas	Participante	Marca do Veículo
32	Afonso de Sá Couto	Volks Sedan
13	Akira Amano	Kombi ST
5	Alice Pereira de Figueiredo	Volks Sedan
5	Amil Alves	Volks Sedan
3	Anthony Montesini	Rural 4 x 2
5	Antonio A. S. Pinheiro Netto	Volks Sedan
3	Antonio Miguel Ferreira de Souza	Kombi ST
5	Arlindo Carvalho Pinto Netto	Galaxie
36	Associação União Estadual Brasileira dos Adventistas	Kombi ST
13	Carlos Alberto dos Santos	Volks Sedan
3	Carlos Barbosa Amaral	Vemaguete
5	Carmine Sergio Netto	FNM 2.000
36	Cleber Cardiviola Maia	Volks Sedan
3	Elza Cunha Hollanda	Vemaguete
23	Fernando Lima Guedes	Volks Sedan
5	Geny Tepedino Alves	Aero Willys
31	Jarbas Fernandes	Volks Sedan
36	João Roberto Meirelles	Volks Sedan
3	José Abressor	GM Perua
36	José Alves Correia	Volks Sedan
41	José Bulcão	Volks Sedan
31	José Ferreira de Brito	Galaxie
5	José Garcia	Belcar
5	Luciano Ferreira da Costa	Kombi ST
27	Luiz T. Ribeiro da Silva	Volks Sedan
41	Luiz Morais Texeira	Volks Sedan
35	Manoel Hollanda Guedes	Volks Sedan
36	Mara Ayres da Silva	Volks Sedan
19	Marcello Dall'Ovo	Kombi ST
13	Marcelo Iacconi	Volks Sedan
35	Maria de Lourdes Tornaghi	Volks Sedan
5	Maria de Lourdes Campos Bastos	Karm Ghia
12	Nelson Edi dos Santos	Volks Sedan
36	Nelson Faria Lobo Viana	Volks Sedan
28	Nelson Ferrão	Volks Sedan
3	Perola Amasiag Abressor	Galaxie
3	Paulo Silva	Kombi ST
38	Ramiro Goldstein	Volks Sedan
40	Raymundo Xavier Fernandes	Volks Sedan
3	Regina Maria Parisot	Itamarati
31	Roberto Carvalho	Volks Sedan
38	Ruy Feijó de Mello	Volks Sedan
10	Sebastião Antonio Boralli	Galaxie
41	Silvio Ferreira de Souza	Volks Sedan
5	Suely A. Rosa da Cunha	Volks Sedan
38	Terraplanagem Mauense Ltda.	Volks Sedan
23	Vicente M. Echavarria	Volks Sedan
32	Vinicio Marconsini	Kombi ST

Participe V. tambem da próxima e espetacular atribuição do PLANO SANTAPAULA DE VEÍCULOS, já no próximo dia 28 DE OUTUBRO, fazendo sua inscrição HOJE MESMO, solicitando a visita de um Representante autorizado da SANTAPAULA MELHORAMENTOS S.A., ou, se preferir, dirija-se a qualquer dos endereços abaixo, que lhe serão prestadas tôdas as informações sôbre o PLANO que é a SOLUÇÃO para tornar seu sonho em realidade

SÃO PAULO
Rua Amaral Gurgel, 206 - Tels.: 36-6331 - 36-6332
RIO DE JANEIRO
Rua Alcindo Guanabara, 24 - s/loja - Tel.: 32-1797
Estação Rodoviária Novo Rio • Ed. Cineac Trianon - Av. Rio Branco, 181 loja - Centro • Rua Marquês de Abrantes, 1 - Flamengo
EM BRASILIA - Edifício José Severo, sobreloja 2
NO ESTADO DO RIO:
CAMPOS - Boulevard Francisco de Paula Carneiro, 20
NOVA IGUAÇU - Rua Treze de Março, 48

Lembre-se... ACIMA DE TUDO - A COMPRA DE SEU AUTOMÓVEL TEM QUE SER UM BOM NEGÓCIO, e o PLANO SANTAPAULA é a SOLUÇÃO!

A quem interessa esta marca?

A você, investidor
Para quem as Letras de Câmbio VILA RICA proporcionam a melhor rentabilidade dentro da melhor segurança, e liquidez imediata.

A você, Industrial ou Comerciante
que obtém, através das Letras de Câmbio VILA RICA o capital de giro necessário ao seu negócio, em condições e a custos acessíveis.

A você, Distribuidor ou Corretor
que oferecendo Letras de Câmbio VILA RICA está garantindo aos seus clientes um negócio seguro e rentável.

DIRETORIA:
Paulo Pinto da Silva
Gustavo Alfonso Capanema
Belmiro Braga Sobrinho
Manoel Vieira Machado
Carlos Alberto Andrade

VILA RICA S/A.
Crédito, Financiamento, Investimento
Rua do Ouvidor, 108 - 4.º andar
Tels.: 31-0699 e 31-0416
(Carta-Patente do Banco Central da República nº II - 253)

Telefone para o seu Corretor ou procure-nos pessoalmente

melhor aproveitamento de ESPAÇO!

ESTANTES DE AÇO
IMAÇO
ESCRITÓRIO DE VENDAS
R. Miguel Couto, 105
Sala 401 - Fones: 43-3131

DOENÇAS NERVOSAS

Depressão — Angústia
Tensão — Insônia — Medos
Problemas Sexuais de fundo nervoso

TRATAMENTO GLOBAL
PSICOTERAPIA
HIPNOSE
ELETRO-SONO

IMP INSTITUTO MÉDICO PSICOLÓGICO

EQUIPE DE MÉDICOS E PSICÓLOGOS
Josias Ludolf Reis
Maurício Schueller Reis
Humberto Cabral de Souza
José Teitelroit
Mussaru Kitayama
Crispim M. de Lima
Sonia Schwartz

CONSULTÓRIO CENTRAL:
Av. Presidente Vargas, 590, Conj. 2.005 — Telefones: 23-5777 e 23-5164

CONSULTAS:
Das 8 às 19 horas

AVIAÇÃO

JAPAN AIR LINES COMPRA 10 DOUGLAS

A Japan Air Lines acaba de adquirir 10 aparelhos Douglas DC-8, da série Super-60. Essa operação faz parte do plano de expansão que a companhia japonêsa está executando. Os DC-8 serão numerados de 18 a 27, pois a JAL possui atualmente 16 DC-8 em operação e receberá o 17.º ainda neste verão.

Em 1968 serão postos em ação os DC-8 da série Super-60, aumentados de tamanho, capacidade e eficiência. Os Super-62 serão usados na rota Trans-Pacífico, os 62 AF na rota Polar-Europa e na Trans-Pacífico e os Super-61 na rêde Sudeste da Ásia.

SAS E SWISSAIR ANUNCIAM ACÔRDO: 10 ANOS

A Scandinavian Airlines System e a Swissair assinaram nôvo acôrdo de cooperação técnica por mais 10 anos: a SAS realizará a inspeção e os reparos das estruturas dos aviões da frota de DC-8 da Swissair. A companhia suíça conta com quatro jatos DC-8 em operação e já encomendou mais 6 DC-8 Super Fan.

A Swissair, por sua vez, inspecionará e fará os reparos dos motores Pratt & Whitney JT8D-8 da frota de DC-9 da SAS. A Scandinavian Airlines tem uma encomenda que totaliza 22 jatos DC-9, para médio e curto alcance — e para a versão totalmente de carga.

PISTAS MAIORES PARA GRANDES JATOS

Para tornar mais fáceis as decolagens e aterrissagens dos grandes jatos, como o Trident, o Comet e o VC-10, o Aeroporto de Glasgow estenderá sua pista em uma distância de 91 metros.

Esta extensão, que será feita durante o inverno, proporcionará um total de 2 133 metros e talvez seja a primeira fase de um prolongamento na pista dêste aeroporto internacional para 2 804 metros. As obras projetadas compreendem a construção de um desvio a partir da pista principal, para aumentar o tráfego aeronáutico.

PAN AM: UM E MEIO BILHÃO DE PASSAGEIROS-MILHAS

A Pan American World Airways transportou um total de 1 653 000 000 passageiros-milha em seu sistema de rotas, durante agôsto de 1967, ou seja, 1,1 por cento a menos do que no mesmo período do ano passado, quando a companhia transportou o excesso de passageiros motivado por uma greve em outras emprêsas.

No que se refere à carga, a tonelagem-milha transportada pela Pan Am em agôsto dêste ano foi de 53 408 000, o que representa um aumento de 9,2 por cento sôbre o total de agôsto do ano anterior. Para os primeiros oito meses do ano, o tráfego total de passageiros aumentou de 16,8 por cento e a carga de 6,1 por cento.

BOEING ANUNCIA AVIÕES PARA MIL PASSAGEIROS

O Departamento de Engenharia da Boeing já está estudando a possibilidade de aviões com capacidade para mil passageiros.

Segundo a previsão, uma aeronave dêsse tipo, não apenas possível mas provável dentro de mais alguns anos, deverá ter mais de 100 metros de comprimento e cêrca de 600 toneladas de pêso. Sua rentabilidade será ainda maior que a prevista para o gigantesco Boeing 747, já encomendado por grande número de emprêsas de aviação e que deverá estar voando em fins de 1968.

TELEGUIADO BRITANICO APRESENTADO AO PÚBLICO

Foi apresentado pela primeira vez ao público, na recente Exposição Aeronáutica de Farnborough, no Sul da Inglaterra, o projétil teleguiado Red Top, da Hawker Siddeley Dynamics. O projétil, destinado a fazer parte do armamento dos aviões, trabalha com o sistema de computador da aeronave. O computador acende uma luz vermelha quando se obtém um curso de colisão com o objetivo, bastando ao pilôto, então, fazer fogo.

Foi apresentado, também, na mesma ocasião, o projétil anglo-francês Martel. A versão britânica vem dotada de uma abóbada de televisão, enquanto que a versão francesa é à prova de detecção por radar e possui uma ogiva em forma de cone.

RESULTADOS DA XII REUNIAO DAS EMPRESAS AÉREAS

A XII Reunião Internacional da Confederação Interamericana de Transportes Aéreos, da qual participaram representantes de 16 companhias de aviação da América, concluiu seus trabalhos com a aprovação de uma série de resoluções e recomendações. Ficou decidido que a próxima Conferência terá como sede Bogotá, em data a ser fixada oportunamente. O Brigadeiro Arnoldo C. Teuschoff, Administrador-geral da Aerolíneas Argentinas, foi designado Presidente Executivo da CITA, e Máximo Cisneros, da Aerolíneas Peruanas, Presidente Honorário.

Entre as resoluções tomadas pela Conferência, figuram as seguintes: ampliar os objetivos do organismo na área latino-americana; recomendar que as emprêsas estudem entre si a forma de comprar aeronaves de tipo competitivo em conjunto; propor a formação de um centro de informações da CITA ao qual as comissões locais enviarão tôdas as informações recolhidas das emprêsas, disposições de interêsse comum dos Governos etc., de suas respectivas regiões; sugerir aos Governos latino-americanos disposições de caráter regulamentar para que as operações de pista sejam atendidas por emprêsas nacionais quando as estrangeiras necessitarem delas e, finalmente, recomendar que a comissão executiva adote as medidas destinadas a regulamentar e concretizar o conteúdo de seu estatuto para favorecer o progresso do Direito Aeronáutico.

A DAC NA AVIAÇÃO COMERCIAL DO BRASIL

A Diretoria de Aeronáutica Civil representa indiscutìvelmente, a fôrça geratriz da aviação comercial do Brasil, no que esta possui de mais avançado e mais atuante. Tendo a dirigi-la um homem da capacidade técnica e funcional do Brigadeiro Martinho Cândido dos Santos, cujo estafe é integrado, entre outros, pelo Coronel Peixoto — seu assistente — e pelo Coronel Peres, diretor do tráfego, a DAC responde, hoje, em nosso País, pelo reaparecimento dos aeroportos civis, pela disciplinação do tráfego e dos horários, pelo contrôle das tarifas e, através de um grupo de trabalho, fiscalizando e dando pareceres sôbre o reaparelhamento das frotas pretendido pelas emprêsas de transportes aéreos, concedendo-o ou negando, tudo isso dentro de um critério estritamente rigoroso e imparcial.

Omitir o que a atual direção da DAC vem realizando — sem subestimar, naturalmente, o que foi feito pelas suas antecessoras — seria deixar de reconhecer sua ação profícua e proveitosa, exercida cotidianamente na defesa do usuário, que muito lhe deve em sua faina silenciosa, razão por que sentimo-nos à vontade ao consignar essa atuação, por merecimento e por justiça.

NO AR

Podemos informar que a Fábrica Boeing não dará prazo longo para pagamento dos seus Boeing 737. A procura em tôrno dêsses aviões para curtas distâncias é intensa e sòmente terão prioridade os pretendentes que tiverem condições para aquisição a curto prazo. *** A convite do Professor Luis Ivani de Araújo, o advogado e Diretor da Cruzeiro do Sul, Sr. Enrico Paulo Valle, proferiu para os alunos do 5.º ano da Faculdade Brasileira de Ciências Jurídicas, cadeira de Direito Aeronáutico, uma conferência intitulada *O Nôvo Código Brasileiro do Ar e suas Inovações*. *** Os integrantes das várias comitivas, participantes da recente reunião do Fundo Monetário Internacional, ficaram impressionados com as instalações da loja da Alitalia, situada na Avenida Atlântica. Realmente, o que ali se aprecia, em matéria de decoração, é algo de notável. *** Ainda Alitalia: os planos da emprêsa italiana, em tôdas as suas rotas mundiais, para o ano de 1968, são numerosos e importantes. Atualmente, a Alitalia e a Lufthansa são as emprêsas internacionais que mais conduzem passageiros, no Atlântico Sul, nos dois sentidos. *** Chegado de Belém do Pará, onde foi a serviço de sua companhia, o Sr. Carlos Camuilier, *public-relations* da Cruzeiro do Sul. *** Em viagem experimental, um jato da VARIG estará pousando hoje no Aeroporto de Manaus, próxima escala internacional da emprêsa. A bordo, o Presidente Erick de Carvalho, o Diretor José Rochedo e outros funcionários. Manaus aguarda com grande interêsse êste nôvo serviço da VARIG.

CRUZEIRO AMPLIA FROTA

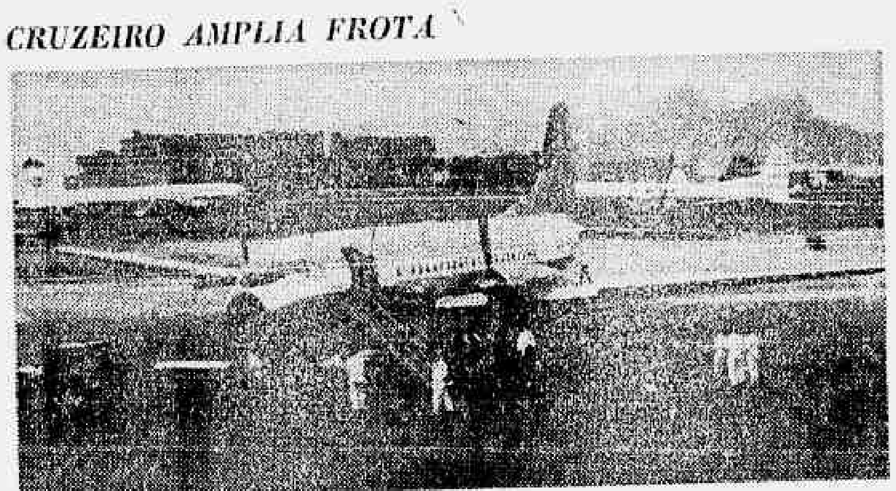

Foi muito feliz a emprêsa do Sr. Bento Ribeiro Dantas na aquisição dos Y-SII para o reaparelhamento de sua frota doméstica. De baixo custo operacional, os Y-SII vêm tendo uma grande aceitação por parte do público, constituindo-se na ponte aérea Rio—São Paulo numa autêntica "vedeta"

VARIG CRESCE NA EUROPA

MONDIALTUR
VARIG

A VARIG está expandindo sua atuação na Europa, onde já se afirma como uma das emprêsas de grande prestígio. Ainda recentemente, inaugurou, na Via Veneto, a mais famosa artéria de Roma, uma nova loja de passagens e seus escritórios (foto). A nova agência, bem decorada, não está sendo usada apenas para os fins específicos, mas é, principalmente, uma mostra permanente de coisas do Brasil. Há pouco, ali foi realizada importante exposição de trabalhos de artistas brasileiros, juntamente com outra, muito bem organizada de produtos fabricados em nosso País

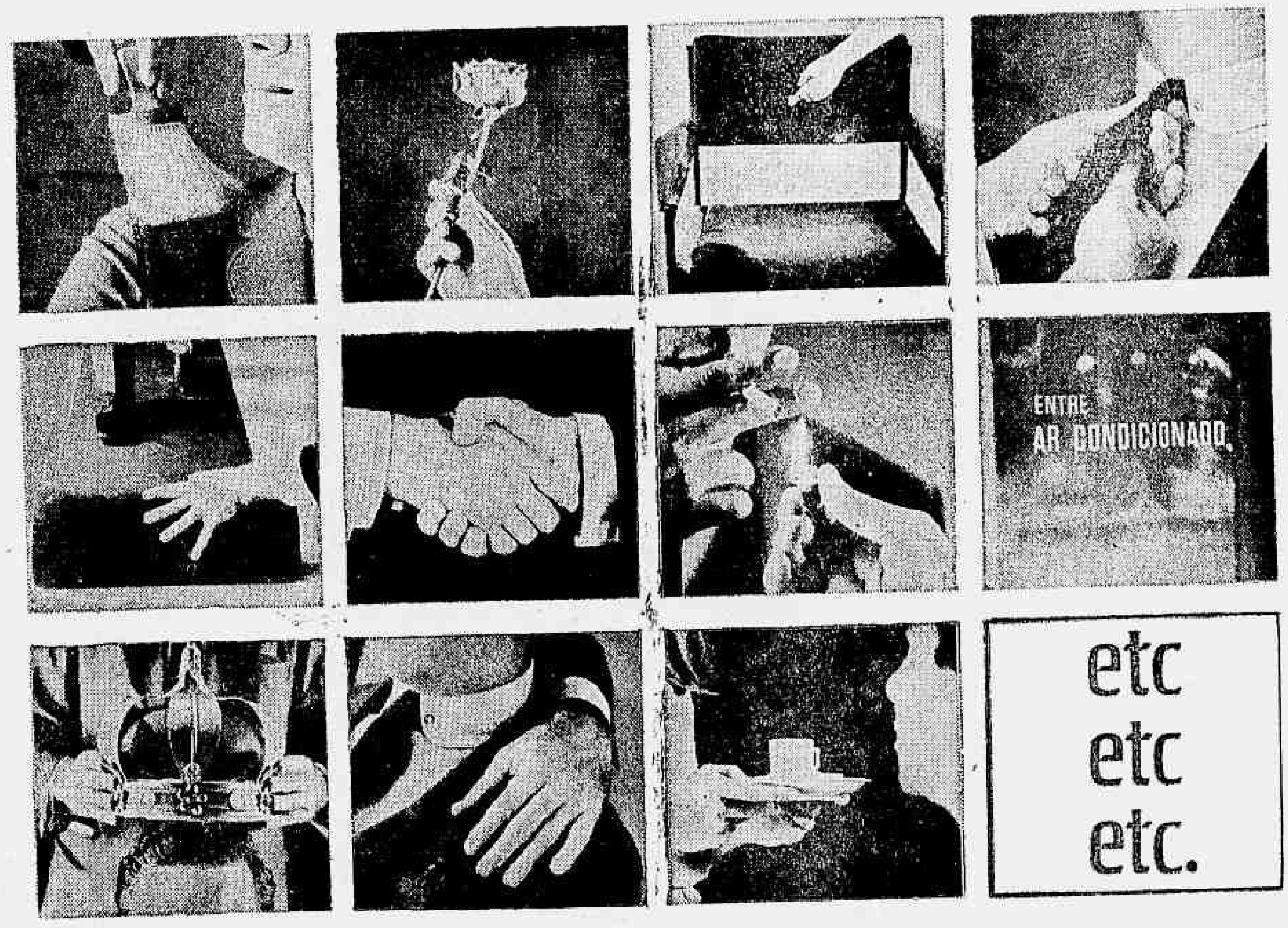

O Banco de Crédito Real tem a coragem de declarar que não vive sem você.

Pense nisso.

Um banco como o Crédito Real não existe apenas para guardar o seu dinheiro e sim para ajudá-lo, com bons serviços. Por isso, sendo um banco que tem a tradição de ser sempre moderno e dinâmico, o Crédito Real oferece o melhor equipamento para atender seus clientes com rapidez e segurança, desconta cheques em tempo recorde, controla os serviços através de computador eletrônico, cobre o Brasil inteiro com sua rêde nacional de Telex. Tudo isso para você usá-lo cada vez mais.

O Crédito Real quer servir melhor a você e está disposto a oferecer sempre mais, para que você apareça sempre.

Durante setenta e oito anos o Crédito Real tem aprendido a viver com seus clientes e obter a confiança dêles. Você já é cliente do Crédito Real?

BCR 78 ANOS

Pense no

BANCO DE CRÉDITO REAL
DE MINAS GERAIS S. A

savip

DÁ SEU CARRO NÔVO POR NCR$ 83,00 MENSAIS OU USADO A PARTIR DE NCR$ 30,00

savip é a única na Guanabara que lhe dá agora um carro nôvo ou usado com a menor mensalidade — sem correção monetária — sem juros de espécie alguma.

Volks 63	40,00 mensais
Volks 64	45,00 mensais
Volks 65	55,00 mensais
Volks 66	60,00 mensais
Volks 1300, 0Km	83,00 mensais
Gordini 63	30,00 mensais
Gordini 65	35,00 mensais
DKW 64	40,00 mensais
Aero Willys 2600, 63	45,00 mensais
Aero Willys 2600, 0km	150,00 mensais
Galaxie, 0km	230,00 mensais

Você tem mais chances na savip

- por ordem de inscrição, rigorosamente obedecida
- por ordem de antecipações (não há lances)
- por sorteios mensais, em cada assembléia

...e você recebe o seu carro emplacado e segurado, livre de qualquer despesa.

Venha hoje conversar com o pessoal da SAVIP sôbre tôdas as vantagens dêsse plano fabuloso — sua melhor chance de ter agora o seu carro!

savip SOCIEDADE ADMINISTRADORA DE AUTOFINANCIAMENTO DE VEÍCULOS DE FUNCIONÁRIOS DA INDÚSTRIA DE PETRÓLEO — ABERTA AO PÚBLICO EM GERAL.

savip autorizou o BANCO LAR BRASILEIRO S/A a receber suas mensalidades em Conta Especial Vinculada, de acôrdo com a Resolução 67 do Banco Central.

FUNDO MÚTUO savip

DEP. DE VENDAS: Av. Rio Branco, 277 - GR/1603 - Tel.: 22-4935

POSTOS DE VENDAS:

CENTRO: Rua Mexico, 158 - S/304 - Tel: 42-2434 • (Ed. Av. Central) - Av. Rio Branco, 156 - S/1604 - Tel: 42-5774 • Rua Buenos Aires, 17 - S/53 - Tel: 31-3191 • Av. Rio Branco, 185 - S/602 - Tel: 52-1922 • Largo da Carioca, 8 - 2.º andar - Tel.: 52-4311 • Rua Anfilófio de Carvalho, 29 - S/161 - Tel: 22-1620 • Rua Gonçalves Dias, 89 - S/409 • Rua Álvaro Alvim, 48 - S/512 - Tel: 22-5140 - R/39 • Rua Senador Dantas, 117 - S/422 • Rua Miguel Couto, 27-A - S/304-5 - Tel: 52-9101 • Av. 13 de Maio, 23 - S/607 - Tel.: 42-5924 • Av. Churchill, 97 - S/601 - Tel.: 42-1107 • LARGO DO MACHADO: Rua Bento Lisboa, 184 - S/207 • ILHA DO GOVERNADOR: Praia do Zumbi, 71 - loja 2 - Tel.: 96-1083 • MEIER: Rua Silva Rabelo, 10 - S/310 - Tel.: 49-3175 • NOVA IGUAÇU: Rua Dr. Tibau, 144 - Tel.: 24-74 • Rua Marechal Floriano, 2.127 - Centro • CAXIAS: Av. Rio Petrópolis, 1673 - S/31 • BANGU: Av. Ministro Ary Franco, 109 - S/209 - Ed. Matilde • CAMPO GRANDE: Rua Viúva Dantas, 80 - S/404 • Rua Coronel Agostinho, 23 - S/309 • MADUREIRA: Rua Carolina Machado, 394 - Loja ! • NITEROI: Rua José Clemente, 46 - Centro

Registrado no 3.º Ofício do Cartório de Registros de Títulos e Documentos, sob o n.º de ordem 9.780, livro H/25, Protocolo n.º 244.930, nesta cidade, em 25-8-67.

Varbo-60005

Rêde Ferroviária dividirá encargos com 4 Superintendências Regionais

A Rêde Ferroviária Federal dividirá seus atuais encargos com as 18 estradas que constituem o seu acervo, com quatro Superintendências Regionais que serão criadas no Norte, Nordeste, Centro-Oeste e Sul. A sugestão é do Grupo Executivo da Integração da Política de Transportes (GEIPOT), com a qual o Ministro Andreazza concordou.

Os novos órgãos, que serão coordenados pela Rêde, adotarão métodos empresariais e terão a função de corrigir erros da política ferroviária brasileira, que nasceram nas suas origens e cresceram com o correr dos anos de maneira tal que, para se manterem, eram uma constante ameaça ao Tesouro, tão altos eram os subsídios.

O COMECO

Embora tenham surgido no curto Govêrno do Sr. Jânio Quadros e continuado no Govêrno Goulart as primeiras providências para eliminar os deficits da Rêde Ferroviária Federal, através da supressão dos ramais antieconômicos, só no Govêrno Castelo Branco elas foram ativadas com medidas paralelas como a supressão gradativa dos subsídios, aumento para oito horas do pessoal admitido sob o regime da Consolidação das Leis Trabalhistas; não admissão de pessoal para substituir os aposentados; aumento das tarifas de carga e passageiros; funcionamento de cursos para aumentar a produtividade e outras.

A nova política ferroviária conseguiu reduzir, nos últimos três anos, o deficit da RFF, que no corrente exercício atingirá NCr$ 380 milhões. Para o do próximo ano está previsto em ainda NCr$ 310 milhões.

O Govêrno, entretanto, está preparando um plano para a recuperação total da Rêde, dando continuidade à política de aumento da produtividade, melhorando as condições operacionais das estradas, continuando a eliminação dos ramais antieconômicos e, finalmente, adotando um tratamento empresarial em todo o sistema.

ORIGENS

Com mais de dez anos de existência, a Rêde Ferroviária Federal ainda reflete as distorções do sistema ferroviário brasileiro, implantado no País durante o Govêrno do Regente Feijó.

A primeira ferrovia brasileira, construída pelo Barão de Mauá em 1835, ligando a Praia da Estrêla, na Baía da Guanabara, à Raiz da Serra de Petrópolis, era antieconômica e, depois de sua inauguração em 1854, fracassou como empreendimento.

A partir dessa estrada, o Govêrno Imperial persistiu na sua política de implementar a construção de ferrovias, sem atentar para os aspectos econômicos. Construíram-se, então, em todo País, centenas de quilômetros de linhas isoladas e antieconômicas.

Esta situação foi agravada quando o Govêrno, em 1873, decidiu ampliar os favores concedidos a emprêsas ferroviárias, instituindo subvenções por quilômetro de linhas construídas. A adoção dessa medida protecionista estimulou os empresários da época a aumentarem ao máximo as distâncias entre dois pontos e a construírem estradas sem condições técnicas.

Sòmente no Império foram construídas, até 1902, 9 500 quilômetros de linhas férreas. Com a Proclamação da República, o Govêrno decidiu construir, êle próprio, as ferrovias. Nesta nova fase os vícios do Império foram substituídos pelos da influência política que, por interêsses eleitorais, provocou a construção de estradas também sem condições técnicas ou econômicas.

Para atender aos interêsses dos chefes políticos da época, as ferrovias eram construídas com enormes curvas para passar por suas terras e, conseqüentemente, valorizá-las.

Assim sendo, a maioria das linhas construídas com subvenção governamental, depois de inauguradas, jamais conseguia manter-se com seus próprios recursos, sendo logo encampadas pelo Govêrno.

Outras ferrovias que conseguiram sobreviver, nos últimos anos, com a elevação dos custos de operação, viram-se diante da alternativa de: aumentar pura e simplesmente suas tarifas, ou transferir seu acervo para o Govêrno. Optaram pela segunda, enquanto o Govêrno adotava uma política de congelamento de tarifas, encampação das ferrovias deficitárias e concessão de subsídios cada vez maiores, para cobrir êstes deficits, que cresceram a ponto de ameaçar o Tesouro Nacional.

Paralelamente, a política do empreguismo dominava as ferrovias, enquanto sua situação se agravava com os estímulos concedidos ao transporte rodoviário. Com a aceleração do ritmo de decadência econômica, material e técnica das ferrovias, resolveu-se criar a Rêde Ferroviária Federal para solucionar os problemas surgidos desde a origem do sistema.

Quando, em 1952, foi enviado ao Congresso o projeto de criação da Rêde Ferroviária Federal, era calamitoso o estado das ferrovias oficiais. A média anual era de 20 mil descarrilamentos, provocados por linhas desguarnecidas, trilhos desgastados, dormentes apodrecidos etc. Êsses fatôres eram agravados pela existência de material obsoleto, insuficiência de vagões, complicada burocracia e grande contingente de pessoal. Devido a estas causas, o deficit em 1952, atingiu cêrca de um bilhão de cruzeiros antigos.

Em 1957, quando foi aprovada a criação da Rêde Ferroviária Federal, êste deficit já tinha sido aumentado para dez milhões de cruzeiros antigos, continuando a crescer até 1964, quando foi implantado o nôvo regime.

A RECUPERACAO

O processo de recuperação da Rêde Ferroviária Federal, começou antes de 1964, através da eliminação de ramais antieconômicos, segundo política fixada pelo Govêrno João Goulart, que previa a extinção de 6 665 quilômetros, dos quais apenas 2 071 tiveram seu tráfego suspenso até o final de 1963. A partir da implantação do Govêrno Castelo Branco, até o fim do ano passado, foram suprimidos mais 2 634 quilômetros, restando 1 940 quilômetros que serão extintos até meados do próximo ano, dos quais 1 303 já estão em fase de extinção. Além disso, o total de quilômetros a serem eliminados foi ampliado para 6 914.

Paralelamente à extinção de ramais antieconômicos, foi adotada uma série de medidas no sentido de aprimorar o funcionamento das treze ferrovias sob sua administração, entre as quais a redução do número de funcionários, reequipamento, aumento da produtividade de seus operários e descongelamento tarifário.

A adoção destas medidas, ainda em fase de execução, possibilitaram a redução da participação dos recursos do Tesouro na cobertura do deficit da RFF que, de 71% da despesa global em 63, baixou para 48% no ano passado e, neste ano, será reduzido para cêrca de 36%.

POLITICA DO PESSOAL

Com a extinção dos movimentos grevistas, o aumento das horas de trabalho de seus funcionários para oito horas, o estímulo à aposentadoria com a contenção das nomeações, o índice de produtividade dos empregados da Rêde aumentou sua receita em 35% em 1966, em relação a 1963.

Durante êsse período, ao mesmo tempo em que se procurou aprimorar a qualidade de seus operários e funcionários administrativos, através de cursos ministrados pelo SENAI, seu número foi reduzido de 154 854 para 140 203 no fim do ano passado.

SITUACAO ATUAL

Apesar de ter conseguido êsses resultados, que serão ampliados até o fim dêste ano, a Rêde Ferroviária Federal ainda enfrenta uma série de pequenos problemas que contribuem decisivamente para o aumento de seu deficit e de suas dívidas para com seus empreiteiros.

Na semana passada foi denunciada a existência de uma dívida de cêrca de NCr$ 71 milhões pela Associação Ferroviária Brasileira. Esta dívida é provocada pelo débito deixado pelo Govêrno anterior de NCr$ 40 milhões e pela falta de pagamento de empréstimos estatais a órgãos governamentais dos fretes devidos às ferrovias da Rêde Ferroviária Federal, que sobem a cêrca de NCr$ 30 milhões.

Entre os principais devedores da RFF encontram-se a Siderúrgica Nacional (NCr$ 16 milhões), o Govêrno de São Paulo (NCr$ 18 milhões), o Ministério do Exército (cêrca de NCr$ 3 milhões), o Plano Nacional do Carvão e a Companhia Siderúrgica Paulista (COSIPA), além de algumas emprêsas particulares.

Para superar as dificuldades provocadas por estas dívidas, deverá ser liberado pelo Govêrno um crédito especial de NCr$ 81 milhões, para cobrir a diferença entre a receita efetivamente realizada e a previsão superestimada, feita pelo Govêrno anterior. Ao mesmo tempo, o Ministro dos Transportes propôs a criação de uma Caixa de Compensação no Ministério da Fazenda, da qual participarão a rêde e as autarquias e emprêsas governamentais.

OS PLANOS

Para o próximo ano, a RFF já está elaborando planos para aperfeiçoar seu funcionamento, com, além da continuidade da política atual, a implantação de modificações na sua estrutura e com a execução de obras na rêde da Central do Brasil, Santos a Jundiaí e outras ferrovias, através de um empréstimo de NCr$ 120 milhões do Banco Nacional do Desenvolvimento Econômico.

A eliminação da contribuição compulsória de 10% sôbre sua receita para o Fundo Único da Previdência Social, que consome anualmente NCr$ 30 milhões, também está sendo processada, através de um projeto já em tramitação no Congresso. A Rêde também está pleiteando a sua liberação do pagamento do Impôsto Único sôbre Combustíveis, que lhe consome NCr$ 30 bilhões anuais da receita.

Além dessas medidas de caráter financeiro, há um grupo de trabalho funcionando no Ministério dos Transportes com a finalidade de reestruturar administrativamente a Rêde Ferroviária. Entre os projetos que serão recomendados, figura uma sugestão do GEIPOT de descentralizar a autarquia em superintendências regionais, que o Ministro Mário Andreazza pretende adotar no próximo ano.

De acôrdo com a sugestão do GEIPOT, o sistema ferroviário será dividido em quatro regiões: Norte-Nordeste, Centro-Oeste, Centro-Sul e Sul, dirigidos por superintendências autônomas, coordenadas pela Rêde.

Para o aprimoramento da segurança das cargas transportadas pelas ferrovias, já está sendo implantado o sistema de containers (cofres lacrados de aço), através da adaptação dos pátios ferroviários ao sistema, com a instalação de guindastes que permitam a transferência dos containers para caminhões ou navios.

Além destas medidas, o Ministério dos Transportes pretende concentrar todos os recursos da Rêde no seu reequipamento e aperfeiçoamento de seus métodos operacionais, a fim de que o transporte ferroviário possa concorrer, em têrmos de igualdade, com o rodoviário.

Para esta concorrência, sem grandes deficits, a Rêde tem dois argumentos a seu favor: 1.º — Seu deficit atual é bem menor que o do sistema ferroviário alemão, que possui a mesma quilometragem; 2.º — já começa a ocorrer o congestionamento das rodovias nacionais, pelo excesso de carga.

SALA CECILIA MEIRELES

O Departamento de Cultura da Secretaria de Educação e Cultura
apresenta

PANORAMA DO PIANO BRASILEIRO

1.ª Série		2.ª Série	
YARA BERNETTE	20 de outubro	ROBERTO SZIDON	24 de novembro
ANNA STELLA SCHIC .	23 de outubro	NELSON FREIRE	27 de novembro
GUIOMAR NOVAES ...	28 de outubro	ARTUR MOREIRA LIMA .	30 de novembro
IVY IMPROTA	6 de novembro	JACQUES KLEIN	5 de dezembro
ARNALDO ESTRELA	8 de novembro	JOÃO CARLOS MARTINS	8 de dezembro

Todos os pianistas tocarão no nôvo piano "Steinway & Sons"
recentemente importado de Hamburgo

HORÁRIO: 21 HORAS — Assinaturas à venda — Cada série: Platéia, NCr$ 25,00 — Platéia Superior, NCr$ 20,00 — Estudantes, NCr$ 15,00 — Avulsos: Platéia, NCr$ 6,00 — Platéia Superior, NCr$ 5,00 — Estudantes, NCr$ 4,00 — Inf. 22-6534

COMPANHIA SIDERÚRGICA BELGO-MINEIRA

DEVEDORES DA PREVIDÊNCIA SOCIAL

Havendo a imprensa do País dado publicidade a uma relação de devedores da Previdência Social, incluindo o nome da COMPANHIA SIDERÚRGICA BELGO-MINEIRA, sentimo-nos na obrigação de melhor esclarecer o assunto.

A nossa emprêsa, no momento, não tem nenhum débito a descoberto com a Previdência Social.

As contribuições normais descontadas de nossos empregados e aquelas devidas pela nossa Companhia, da ordem de NCr$ ...... 450.000,00 por mês, estão absolutamente em dia.

Na órbita administrativa existem processos originados de autuações do ex-I.A.P.I. versando sôbre a chamada "contribuição de carvoeiros", sendo que o primeiro processo foi julgado favoràvelmente à nossa Companhia, há alguns anos, prejulgando, assim, os demais.

Finalmente, em decorrência da dúvida sôbre o cálculo de contribuições no pagamento do 13.º salário dos anos de 1964/65, deixamos de efetuar tais recolhimentos na época própria, aguardando pronunciamento do Poder Judiciário, e após decisão do Supremo Tribunal Federal em caso semelhante, de outra emprêsa, a nossa Companhia conformou-se com o recolhimento, mas obteve parcelamento do débito, cujas prestações estão se processando com regularidade.

Pelo exposto, não há nenhuma justificativa para o aparecimento do nome da nossa Companhia na relação dos "maiores devedores da Previdência Social".

A DIRETORIA.

~~liquidação... remarcação... super embromação!~~

BASTA!

A BRUTA BAIXA BRASTEL

ELETRO DOMÉSTICOS		Bruta baixa	Mens. iguais
TELEVISORES	PILOT 23" Yonkers - caviúna	518,00	42,70
	" 16" Azurene - jacarandá	439,00	36,20
	PHILCO B 123 - caviúna	725,00	55,10
	PHILIPS TR 450 A - cabréuva	665,00	52,60
	GE Custom 20/59 - caviúna	647,00	53,35
	INVICTUS 23" Dual Matic - amendoim e caviúna	544,00	44,90
	ADVANCE AM 23" - imbuia	499,00	41,00
GELADEIRAS	ADMIRAL Jubileu - 11 pés	438,00	36,15
	GE LD 105 - 270 L	590,00	43,90
	CLIMAX Vitória Régia 260 SL	425,00	35,00
	" " " 300 SL	458,00	37,80
	BENDIX 260 LT	437,00	36,00
MAQ. DE LAVAR	BENDIX WFH Economat St.	510,00	42,00

ELETRO DOMÉSTICOS		Bruta baixa	Mens. iguais
ELETROLAS	móvel PILOT EP 35 R 50 ciclos - caviúna e marfim	158,00	12,90
	móvel TELEUNIÃO Atração 50/60 ciclos - caviúna	516,00	42,60
	mesa FIL D'OR Calhambeque	80,00	6,60
FOGÕES	WALLIG Visoramic Clássico	399,00	34,10
RÁDIOS	JEFFERSON - 6 faixas	79,00	6,50
	TAMURA Home	141,00	11,60
	" Triol	71,00	5,80

RÁDIOS		Bruta baixa	Mens. iguais
RÁDIOS	EMPIRE DC 2 cabeceira	53,00	4,30
	TELESPARK Super Riospark II	124,00	10,20
	VOLTIX Roma	104,00	8,60
	" Paris	48,00	8,60
	" Golf	46,00	3,80
MAQ. DE COSTURA	LEONAM Zig Zag - gabinete	120,00	9,90
	ELGIN RZ 1051 L	455,00	37,50
	SINGER L5C188/297 - motor	164,00	13,50
	VIGORELLI Eterna 26/70 - 5 gavetas	135,00	11,15
	VIGORELLI Robot c/motor	344,00	28,35

1 cruzeiro de entrada compra tudo na

BRASTEL Jóias e relógios

CENTRO: RUA URUGUAIANA, 77 e 79
PRAÇA TIRADENTES, 46
MADUREIRA: RUA MARIA FREITAS, 72

IV Congresso de Relações Públicas se encerra com repúdio a inescrupulosos

Durante a sessão de encerramento do IV Congresso Mundial de Relações Públicas, realizada ontem, o Prof. Simas Pereira afirmou que "a técnica de Relações Públicas é vítima de pessoas inescrupulosas, que aproveitam a confusão gerada pela perplexidade da opinião pública e a indefinição da profissão para se intitularem técnicos de RP e agirem criminosamente na mistificação".

O IV Congresso Mundial de Relações Públicas, na opinião da maioria dos delegados conferencistas, foi considerado muito mais filosófico do que técnico e prático, mas de qualquer forma proveitoso porque focalizou alguns dos mais importantes problemas de RP em todo o mundo e evidenciou sua importância na formação da opinião pública mundial.

TENDENCIAS

Antes da conferência do representante brasileiro, Professor Simas Pereira, coube ao delegado norte-americano Allen H. Center, Vice-Presidente da Motorola, responder à pergunta "Qual o futuro das RP?"

Disse o Sr. Center que as tendências são as seguintes: 1 — aumentar o número de RP em todo o mundo; 2 — a atividade será definida no plano internacional; 3 — os países reconhecerão oficialmente que possuímos uma potencialidade para o bem e para o mal; 4 — nossas zonas de interêsse comum, do plano profissional, crescerão a ponto de ser necessário um congresso, como o que terminou, por ano; a expressão *Relações Públicas* será substituída pelas expressões *Serviço de Informação, Serviço de Comunicação e Serviços Públicos*.

AFIRMAÇÃO

O delegado brasileiro Simas Pereira disse que "as relações públicas só se afirmarão no futuro à medida que demonstrarem sua influência em todos os campos da atividade, em que provarem sua capacidade de levar a opinião pública a julgar na base de informações honestas e positivarem a possibilidade de obter o maior rendimento possível dos meios de comunicações na formação daquela opinião. Esta afirmação, concluiu o Prof. Simas Pereira, não virá com a simples repetição de frases sonoras, de bons propósitos, nem com protestos de fidelidade a códigos de ética escritos e não cumpridos. Relações Públicas são ainda uma técnica incompreendida e suspeitada".

A cerimônia de encerramento do IV Congresso foi presidida pelo Sr. Ivy Lee Jr., filho do criador das Relações Públicas no mundo moderno. O próximo congresso realizar-se-á em 1970, em Israel.

RP criam boas imagens desde produtos a bossas

Criar a imagem de um produto comercial, fazer um Presidente, lançar novas bossas, tornar moda uma rua, uma maneira de se pentear, explicar aos trabalhadores do mercado de Paris por que é necessário transferi-lo do centro da cidade para um outro local, estas são algumas das atividades dos homens de Relações Públicas de todo o mundo.

Depois de presidir a última sessão do IV Congresso Mundial de Relações Públicas, o filho do criador das Relações Públicas, Sr. Ivy Lee Jr., disse que "o verdadeiro homem de negócios de amanhã não será o que apenas procura fazer RP, mas sim aquêle que entende de RP e que se transforma em verdadeiro líder mundial.

COMÊÇO DE CARREIRA

O início das atividades de Relações Públicas data de antes da Primeira Guerra Mundial e seu trabalho na época era considerado publicidade. Sòmente anos mais tarde foi denominado Relações Públicas, segundo o testemunho oficial do Sr. Ivy Lee Jr., que falou ontem ao JORNAL DO BRASIL, sôbre as origens das RP.

Ivy Lee, o criador das RP, nasceu de origem modesta em Cedartown, Geórgia. Depois de receber educação primária na sua cidade natal, estudou na Universidade de Emory e na Universidade de Princetown, onde se diplomou em 1898. Durante tôda a vida acreditou e se empenhou em obter um melhor entendimento de parte do mundo de negócios e do mundo em geral e em salientar as responsabilidades, tanto num como em outro.

Em seu trabalho sempre manteve a necessidade de ser sempre honesto em atitudes e realizações. Nos seus conselhos a organizações de negócios, grupos educacionais, entidades governamentais etc., nunca hesitou em salientar o que achava que não era do interêsse público e recomendar as mudanças de atitudes indicadas.

Ivy Lee advogou uma política de interpretar, através de todos os meios disponíveis de divulgação, a verdade dos fatos, quisessem ou não as organizações envolvidas. Procurou sempre desenvolver lideranças e ajudou a formação delas. No ano de 1934, Ivy Lee morreu e se estivesse vivo, segundo afirmação de seu próprio filho, "procuraria dar um nôvo significado a RP, modificando inclusive o nome para algo de maior profundidade. Alguma palavra que destacasse bem a responsabilidade da liderança neste campo de atividade".

AS TRANSFORMAÇÕES

Desde seu início, as técnicas de RP têm sofrido diversas modificações e hoje em dia RP deixaram de atuar meramente como uma técnica para se transformar numa real consultoria, que visa a desenvolver o melhor entendimento de parte dos negócios da educação e do Govêrno em relação ao público e ao mesmo tempo do público em relação aos negócios, a educação e ao Govêrno. Sempre que alguém deseja influenciar outras pessoas deve procurar qualificar-se e não sòmente participar a divulgação seu pensamento criativo.

Um exemplo do desenvolvimento das técnicas de RP é a declaração que fêz Ivy Lee Jr., respondendo a uma pergunta sôbre a difícil tarefa que tem o Presidente Johnson em explicar ao povo americano, as razões da presença de soldados dos Estados Unidos no Vietname, coisa em que ainda não foi bem sucedido: "Penso que, se as eleições para a presidência dos Estados Unidos se realizassem hoje, declarou Lee Jr., certamente, êle seria derrotado. Acontece que como falta um ano para a realização das eleições, muita coisa pode acontecer e ninguém pode prever seus resultados, embora as técnicas de RP já permitam algumas perspectivas".

Ivy Lee afirmou que "os povos do mundo possuem problemas de comunicações devido às barreiras de idiomas e porque às vêzes as mesmas palavras têm significados diferentes, em diferentes línguas. Se os homens de RP puderem ajudar a criar tal entendimento, poder-se-á fazer um serviço amplo para se proporcionar lideranças que ajudem a incrementar o comércio e estabelecer a verdadeira paz mundial, levantando os padrões de vida em todo o mundo".

CRIAR O CLIMA

Ao desempenho de uma agência de RP nos grandes problemas de comunicação reserva-se o direito dos objetivos desejados. Na Havas Conseil, a maior agência da França, por exemplo, o Diretor, Sr. Roland Pozzo Di Borgo, está atualmente empenhado em realizar o trabalho de RP para a transferência do antigo mercado de Paris, que fica no centro da cidade, para a localidade de Rungis, numa distância de 15 quilômetros. O nôvo mercado, o mais moderno da Europa e que usa de mecanismos com um avanço de 20 anos, certamente embaraçará bastante os trabalhadores do antigo que se utilizam para a distribuição das mercadorias de meios do século passado. Para que não surjam problemas com a adaptação no nôvo local é necessário um serviço efetivo de RP para atenuar o choque, que, naturalmente, terão os velhos trabalhadores do mercado.

Resume-se no seguinte o trabalho a ser desenvolvido: bem informar sôbre a necessidade da mudança, porque qualquer informação errônea poderá acarretar conseqüências dramáticas e perturbar consideràvelmente a compra e venda dos produtos, o que poderá ainda causar grandes perdas; depois de bem informar, formar as pessoas e criar o clima ideal.

Há uma certa propensão para certas pessoas confundir ou relevar as Relações Públicas a mundanidades. É comum nos vermos ante situações em que pessoas de nossas relações nos procuram recomendando alguém para ser RP. "Você deveria ver esta mulher. Ela seria uma ótima **public relations**. É uma perfeita mulher **du mond**". Há sempre a confusão entre Relações Públicas e coquetéis, contra os quais, todos os verdadeiros homens de RP deveriam lutar. O coquetel representa simplesmente, com todo seu aparato, um gesto de boa companhia. É um acessório relevante mais no desejo do cliente do que numa necessidade real. Êle permite que perigosos amadores se batizem em **public relations** e realizem operações nunca profissionais, o que traz prejuízos para os profissionais de RP e lhes retarda a consideração pública. Não se pode confundir a parte e o todo.

Relações Públicas são uma disciplina destinada a criar um clima favorável, por meios técnicos que lhes são próprios, seja no seio de uma emprêsa, de um grupo ou de uma coletividade, além da opinião pública. Uma boa imagem de mercado é atualmente um dos fatôres essenciais da notoriedade. O papel da pesquisa é o de situar um produto no mercado, enquanto a publicidade tem por objetivo fazer vender. As RP predispõem, sensibilizam e informam o público, visando um homem, uma causa ou a coletividade. Suas disciplinas são fundamentalmente distintas e necessàriamente complementares à medida em que seus objetivos servem à mesma política.

Os problemas que são tratados pelas RP são múltiplos e podem reclamar uma ação permanente ou ocasional: necessitar da aplicação de uma política geral de RP ou de uma operação isolada. A diversidade dos casos implica no emprêgo de equipes técnicas especializadas, experimentadas, dispondo de meios importantes e perfeitos. Para tal precisa de serviços de relações humanas, relações com a opinião pública, serviços de organização e de imprensa.

Com meio mundo na mão

e todos os meios para viajar!

NCr$ 2.700

Sujeito ao câmbio IATA

tudo incluído - e financiado até 24 meses, sem entrada

(Acrescido de juros)

36 dias

SOUVENIR da EUROPA

pela

POLVANI / VARIG

36 dias através de oito países e 62 cidades. Da imponência dos Santuários de Fátima e Lourdes, aos tesôuros artísticos de Florença e Veneza, às grandes atrações de Roma. Paris, Madri e Lisboa.

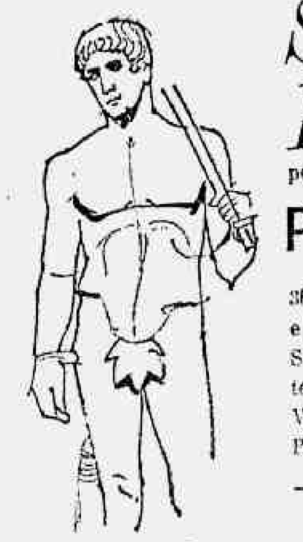

Tudo ao seu alcance por um preço que tudo alcança (refeições, hospedagens, guias-intérpretes, transporte aéreo e terrestre).

saídas pela Rota 828 da VARIG

NOV. 25, / DEZ. 30, / FEV. 3,

Consulte o seu Agente de Viagens IATA ou Faça hoje o seu pedido de reserva à

POLVANI do BRASIL

Rio: Av. Pres. Vargas, 392 - tels.: 43-8164 43-8808 23-1497
S. Paulo: Rua Barão de Itapetininga, 225 - tels: 37-991 36-0856
Belo Horizonte: CAETANI - Rua Curitiba, 601 L. 5
Brasília: BRASTUR - Hotel NACIONAL - L. 63
Recife: ALMAR - Trav. Marquês do Herval, 174
Salvador: KONTIK - Rua Santos Dumont, 31 - Tel.: 23110

É UM CALABÔCA

ESTOFADOS		Bruta baixa	Mens. iguais
POLTRONAS	fixa RUOLI GB - vermelho e ouro	86,00	7,10
	" SCHNEIDER Topázio ouro velho	68,00	5,60
	fixa VOGUE Bonanza - verde musgo	96,00	7,90
SOFÁ	RUOLI GB - vermelho e ouro	266,00	21,90
	" SCHNEIDER Topázio ouro velho	185,00	15,20
	fixa VOGUE Bonanza - verde musgo	212,00	17,50

MÓVEIS		Bruta baixa	Mens. iguais
DORMIT.	MEGASON Rio Mega - 4 pçs.	470,00	38,90
	BÉRGAMO RX 740 - pessegueiro	399,00	32,80
	" RH 242 - caviúna	575,00	48,90
	" RO 250 - "	750,00	61,20
SALAS	fórmica STA. TEREZINHA	255,00	20,90
MIUDESAS	Instalação de gás GASBRÁS	32,00	2,70
	Motor p/máq. costura SINGER BZC 5 preto	33,00	2,70
	SINGER BZC 5 pérola	33,00	2,70
	Estabilizador INELTEC p/TV	82,00	6,75

MIUDEZAS		Bruta baixa	Mens. iguais
MIUDESAS	Bateria MARMICOC Colorama 28 pçs. azul	95,00	7,80
	Bateria PANEX Nobre c/30 pçs. azul	94,00	7,70
	Conjunto de latas FORTE c/5 pçs.	17,00	1,40
	Conjunto de latas ROCHEDO c/5 pçs.	29,00	2,35
	Ferro elétrico HOOVER automático	22,00	1,80
	Ferro elétrico LUSTRÊNE c/estojo	29,00	2,35

LABOR

BRASTEL É LEGAL

CENTRO: R. URUGUAIANA, 77/79 - R. BUENOS AIRES, 139 - PRAÇA TIRADENTES, 46
RAMOS: R. URANOS, 1100 - NITERÓI: R. SÃO PEDRO, 15 - MADUREIRA: R. MARIA FREITAS, 72
R. CARVALHO DE SOUZA, 262-A - CAXIAS: AV. NILO PEÇANHA, 152 - AV. DUQUE DE CAXIAS, 2
NOVA IGUAÇU: AV. GOV. AMARAL PEIXOTO, 90 - AV. NILO PEÇANHA, 220
CAMPO GRANDE: R. FERREIRA BORGES, 14
SÃO CRISTÓVÃO: R. SÃO LUIZ GONZAGA, 132

o BRASTRAZ entrega rápido com garantia total tudo tinindo de nôvo.

Redução nos custos e melhor serviço levam bancos à fusão

Augusto César Carvalho

A redução dos custos operacionais e a prestação de melhores serviços aos clientes são as causas das recentes fusões e associações de bancos, tendo, desde a vigência da reforma bancária em 1964, se verificado mais de 70 fusões, com os dos Estados da Guanabara e São Paulo — praças de maior concentração de agências — ocupando os primeiros lugares nessas operações.

Para o Banco Central, as fusões bancárias são uma tendência universal, principalmente nos países que atingem a um certo estágio de desenvolvimento econômico, fenômeno que também ocorre no setor empresarial, e que pode ser comprovado no Brasil, através das últimas fusões havidas entre as diversas indústrias automobilísticas.

APRIMORAMENTO

As fusões ou associações favorecem o sistema bancário do País, uma vez que proporcionam o aprimoramento das técnicas bancárias em face de uma estruturação mais racional dos bancos. Com as fusões desapareceram muitos estabelecimentos de crédito que viviam da especulação dentro da área bancária e que perderam a condição de agir com a Lei 4.595, mais conhecida como Lei da Reforma Bancária.

Segundo os técnicos do Banco Central, as fusões e associações trazem grandes benefícios para os clientes, não só através da prestação de melhores serviços, uma vez que necessàriamente os bancos que se fundem ou se associam são levados a se equipararem com materiais mais avançados, como computadores eletrônicos, como também com o emprêgo de pessoal técnico mais categorizado, uma vez que as equipes de funcionários são bastante numerosas. Também com as fusões é possível aos bancos que se unem reduzir, consideràvelmente, os seus custos operacionais, o que reflete diretamente no preço do dinheiro para os clientes.

Para a economia do País, as fusões e associações proporcionam o fortalecimetno do sistema bancário, com maior assistência creditícia aos diversos setores da economia interna, uma vez que no lugar de uma multiplicidade de estabelecimentos bancários, numa competição pouco desejável, surgem bancos pujantes, com grande número de agências espalhadas por todo o território nacional e em condições de oferecer serviços de padrão internacional. Dentre as fusões mais importantes realizadas nos últimos meses três chamaram a atenção de todo o País: 1. a União dos Bancos Brasileiros (Banco Moreira Salles com Agrícola Mercantil). 2. Banco Comércio e Indústria de São Paulo com o Comercial e Industrial de Minas Gerais. 3. Banco do Estado de Minas Gerais (Mineiro da Produção com Hipotecário e Agrícola de Minas Gerais.

MAIS FACILIDADE

De acôrdo com a opinião de diretores de bancos que se fundiram, êsse tipo de operação é altamente benéfico, não só para o cliente, como para o País. Alegam que quando dois estabelecimentos bancários se unem, um retira do outro o que há de melhor no seu sistema operacional e quadro funcional, resultando numa seleção primorosa.

Acentuaram que um dos grandes empecilhos às fusões era o fato de quando os bancos se uniam tinham que equacionar o complexo problema dos seus ativos imobilizados (prédios e instalações) o que fazia com que muitos banqueiros não se atrevessem a unir seus estabelecimentos com outros. Êsse problema, após a reforma tributária foi devidamente resolvido e, hoje em dia as fusões e associações têm certos incentivos fiscais concedidos pelo Govêrno, o que vem estimulando êsses tipos de operações entre os bancos.

Outro ponto julgado da maior importância por dirigentes de estabelecimentos de crédito que se fundiram ou associaram é o aumento verificado nos depósitos, pois o depositante prefere operar com um banco que possua uma vasta rêde de agências em todos os quadrantes do País, o que lhe proporciona pronto atendimento em suas viagens pelo território nacional, do que trabalhar com um estabelecimento de crédito que tenha agências de âmbito regional, ou estadual. Com a elevação do volume de depósitos, aumentaram as aplicações e, conseqüentemente foi possível reduzir o custo do dinheiro para os tomadores de empréstimos.

PROBLEMA SOCIAL

Técnicos em assuntos bancários e o próprio Banco Central acham que as fusões e associações não trarão o desemprêgo para os bancários, uma vez que os estabelecimentos de crédito utilizarão o mesmo pessoal existente, em face do crescimento do número de serviços prestados, como a arrecadação dos tributos federais, recebimento dos prêmios de seguros e contribuições previdenciárias, além das contas do Fundo de Garantia de Tempo de Serviço, que somam mais de 7 milhões de novas contas em todo o País.

Também os próprios bancários afirmam que as fusões de associações, ao invés do que pensavam, não gerou desemprêgo na classe, pelo contrário vem fazendo com que os funcionários aprimorem os seus conhecimentos técnicos, quer com cursos de aprendizado para computadores eletrônicos, quer com estágios em bancos estrangeiros. Acreditam alguns bancários que, ao invés de desemprêgo, as fusões serão responsáveis por um aumento de mão-de-obra na classe, uma vez que para atender ao acêrvo de trabalho dos bancos que se fundiram ou associaram será necessário um maior número de empregados.

CONSOLIDAÇÃO

Para o Vice-Presidente da Federação Nacional de Bancos, Sr. Luís Biolchini, o Banco Central desde a sua fundação vem favorecendo a fusão de estabelecimentos bancários com a finalidade de, pouco a pouco, consolidar o sistema, reduzindo o grande número de bancos. Um dos empecilhos à fusão — frisou — era o aspecto fiscal referente ao ativo imobilizado, dificuldade superada pelo Govêrno com a criação de legislação adequada.

Acrescentou o Sr. Luís Biolchini que sòmente depois dessa legislação é que as fusões se acentuaram. Entende que elas são benéficas aos clientes pelo aspecto tendente à uniformização dos métodos de trabalho e, a longo prazo, isso deverá trazer uma economia de custos, que se refletirá na redução do custo do dinheiro. Sôbre as vantagens das fusões para a economia do País, disse que a sua opinião é no sentido de que a Federação Nacional de Bancos deve sempre acolher a conveniência geral da classe. Afirmou que entre a classe existem opiniões divergentes quanto à conveniência da operação dos bancos em âmbito nacional, em contraposição a outra tendência que seria pela operação em âmbito regional.

Na conjuntura atual — assegurou o Vice-Presidente da Federação Nacional de Bancos — as vantagens que podem decorrer da operação em âmbito nacional, que seriam a uniformização de métodos e a redução do custo operacional, não seriam totalmente auferidas em virtude de certas deficiências do sistema financeiro nacional (fluxo de numerário, sistema de comunicações e conjunturas locais), que anulariam em parte o esfôrço de contenção do custo do dinheiro. A longo prazo — acrescentou — essas deficiências deverão ser resolvidas pelas autoridades competentes.

TENDÊNCIA

Asseverou o Sr. Luís Biolchini que hoje em dia, nos países altamente industrializados, nota-se uma tendência às grandes fusões, haja vista as ocorridas nos Estados Unidos em que grandes estabelecimentos fundem os seus interêsses numa só instituição. Além disto e talvez como um passe preliminar para futuras fusões, ou devido à legislação específica, em determinados países vêm sendo realizadas associações operacionais de certos estabelecimentos, como se verificou recentemente na Inglaterra.

Têxteis condenam a rigidez do ICM para o setor industrial

São Paulo (Sucursal) — O Presidente do Sindicato da Indústria de Fiação e Tecelagem, Sr. Luís Américo Medeiros, enviou ao Governador Abreu Sodré e ao Secretário Arrôbas Martins, da Fazenda, um estudo que condena a "rigidez punitiva imposta às indústrias pelo regulamento do Impôsto sôbre Circulação de Mercadorias" e propõe a sua reformulação no que tange ao capítulo das penalidades.

Amanhã, será realizada uma reunião do Alto Conselho da Agricultura, órgão consultivo da Secretaria de Agricultura, no Instituto Biológico, durante a qual serão debatidos problemas da agricultura, pecuária e pesca, inclusive a incidência do ICM e o financiamento à lavoura. Participarão dos debates os presidentes do Banco Central e Banco do Brasil, Srs. Rui Leme e Nestor Jost.

MUDANÇA CONDENADA

A Câmara Municipal de Jaú iniciou um movimento contra os estudos anunciados pelo Ministério da Fazenda com o objetivo de alterar a forma atual de entrega da parte do ICM que cabe aos municípios, uma vez que os 20% que hoje são entregues automàticamente em poucos dias formarão o Fundo de Participação Estadual recolhidos ao Banco do Brasil e posteriormente pagos, após a aplicação de alguns coeficientes.

O Vereador Milton Fraschetti afirmou que "estão querendo fazer com que os municípios retornem ao suplício de mendigar, junto aos Podêres estaduais e federais, empréstimos, auxílios e outros melhoramentos que de fato e de direito fazem jus". O movimento da Câmara de Jaú, que se dispõe a "levantar o interior contra êsse atentado à autonomia dos municípios" já está sendo articulado na Câmara Municipal de São Paulo, sob a denominação de "Frente Municipalista".

NÔVO PLANO

PROVENCO. ASACE. VEÍCULOS

AVISO AOS ANTIGOS MUTUÁRIOS E AOS NOVOS MUTUÁRIOS DO FUNDO

O nôvo Plano do Fundo, rigorosamente de acôrdo com a Resolução n.º 67 do Banco Central está pronto, aprovado e está sendo lançado hoje, data em que se encerram **definitivamente** as inscrições para o Plano anterior.

AOS ANTIGOS MUTUÁRIOS lembramos que o plano anterior, em que estão inscritos, continua válido para todos os efeitos e regido por Estatuto próprio do pleno conhecimento dos mutuários, realizando-se as Assembléias para distribuição de veículos nas datas prefixadas e amplamente divulgadas pela imprensa, como é de norma do Fundo.

AOS NOVOS MUTUÁRIOS que passarão a inscrever-se a partir do próximo dia 15, lembramos que o NÔVO PLANO tem formulário próprio de inscrição, com os dizeres NÔVO PLANO impresso em vermelho na proposta, tendo no verso a transcrição, **na íntegra**, do Regulamento. Só as propostas com estas características dão ingresso no NÔVO PLANO, ficando invalidadas "a priori" as propostas feitas em formulário do plano anterior.

A Administração do
FUNDO PROVENCO . ASACE . VEÍCULOS

CMM compra dia 19 mais 13 navios

Para aquisição de 13 navios de transportes de cargas, a Comissão de Marinha Mercante assinará no dia 19 contrato com os estaleiros nacionais. Oito dêstes navios serão de 3 040 toneladas, a serem utilizados em pequenas cabotagem e destinados a emprêsas privadas.

Os cinco restantes, de 12 500 toneladas, se destinam à navegação de longo curso, reservando-se um para o Lóide Brasileiro e os demais para as companhias particulares de navegação. No mesmo dia será lançado ao mar, no estaleiro da EMAC, o navio de cabotagem *Estado do Amazonas*.

INDA ajuda setor rural a ter energia

Brasília (Sucursal) — Centenas de municípios em diversas regiões do País receberão investimentos no valor global de NCr$ 1,5 milhão, que serão aplicados na eletrificação rural, segundo convênios assinados com diversos Estados pelo Presidente do INDA, Sr. Dix-Huit Rosado Maia, ao encerrar nesta Capital o I Simpósio de Eletrificação Rural.

Advogado considera Código de Minas inconstitucional e sugere várias alterações

Belo Horizonte (Sucursal) — O advogado da Metais Minas Gerais S.A. — METAMIG — Sr. Hélcio dos Santos Cambraia, encaminhou ontem, ao Govêrno do Estado, um estudo sugerindo que promova gestões junto à União objetivando a revisão de 14 artigos do Código de Minas, sob o argumento de que "são inconstitucionais e significam um retrocesso na nossa legislação, principalmente porque consagram o direito adquirido sôbre propriedade mineral estática".

Afirma o advogado Hélcio dos Santos Cambraia, em seu estudo que "nunca o direito consagrou o princípio de que a propriedade minerária possa ser mantida ou conservada ao longo do tempo, em estado de inércia, havendo uma diferença entre ela e a propriedade ordinária comum. Nenhuma Constituição brasileira, até hoje, consagrou o direito adquirido sôbre propriedade minerária estática". Já a Carta de 1891 e a reforma constitucional de 1926 preceituavam que "as minas pertencem aos proprietários, salvo as limitações estabelecidas em lei a bem da exploração das mesmas".

RETROCESSO

A conclusão tirada pelo advogado Hélcio Santos Cambraia, de que "o atual Código de Mineração representa um retrocesso, porque dentro de nosso ordenamento jurídico, desde as suas origens históricas, nunca se admitiu a "propriedade mineral privada" sem o implícito e indirorciável requisito da lavra, ou seja, do aproveitamento econômico. De fato, não se pode conceber a propriedade minerária ou o direito a êsse tipo de propriedade, sem a coexistência do fato" lavra "principalmente hoje, quando a meta da política preconizada é a dinamização da riqueza mineral do País".

O atual Código de Minas entra em atrito com todos os princípios firmados pela própria orientação do Govêrno revolucionário no campo mineral, como a própria síntese de recomendações e considerações incorporadas ao preâmbulo do Código e contrariam básica e fundamentalmente as exposições de motivos que contêm as linhas mestras da política preconizada".

— Do estudo meticuloso dos Artigos 4, 6, 7, 18, 37, 47, 64, 66, 69 e 84 — disse o advogado — concluiu-se que a falha do Código de Minas reside fundamentalmente, na ausência de um dispositivo ou de uma norma capaz de impedir o estado de inércia e de estagnação das minas requeridas, bem como de todos os potenciais de minérios havidos por acesso ao solo nos têrmos da legislação antiga".

Nos bastidores da Bôlsa

J. P. Lemann

Volume:		**Índice S/N:**	
Média diária desta semana:	411	Sexta-feira:	4 281
Média diária semana passada:	530	Semana passada:	4 305
Mercado Estável		Há um mês:	4 210
		Há um ano:	3 206

O mercado continuou sem rumo definido, a curto prazo. Os incentivos adotados há três meses não surtiram os efeitos esperados, e o Banco Central vem captando informações dos administradores dos fundos oriundos do Decreto-Lei n.º 157 para saber como aplicaram o dinheiro até hoje. Possìvelmente, com êsses dados, adotarão novas medidas que garantam a sustentação do mercado no futuro. Nosso ponto-de-vista é o de que uma medida permitindo ao próprio contribuinte, opcionalmente, fazer sua aplicação diretamente em Bôlsa, para descontar do Impôsto de Renda, e podendo transacionar livremente com sua aplicação, contanto que mantivesse a quantia aplicada durante dois anos, seria o ideal. Desta maneira teríamos um fluxo de dinheiro maior para a Bôlsa, e não para os **underwritings** muitas vêzes duvidosos, do ponto-de-vista dos investidores, como também seria a melhor maneira de ensinar o público a como investir na Bôlsa. Não adianta desenvolver um mercado de lançamentos de ações sem que haja um mercado transacionado em Bôlsa, ativo e desenvolvido. É possível que o contribuinte que aplicasse em Bôlsa diretamente, mesmo perdendo dinheiro, pegasse o hábito, enquanto que, se perder por intermédio de um fundo, culpará a todos, inclusive a Bôlsa.

Deverá ser aprovada, em breve, a legislação permitindo a entrada de dinheiro do exterior visando especìficamente aplicações no mercado de capitais. Não acreditamos que os efeitos sejam imediatos. Além do estrangeiro temer uma desvalorização no futuro próximo, será necessário criar meios de comunicação e fornecer muito mais dados do que os que existem no momento sôbre o mercado de ações, antes que os mesmos façam aplicações aqui. Mas de qualquer maneira a porta ficará aberta.

As ações do Banco do Brasil oscilaram violentamente durante a semana. Veio de NCr$ 3,70 para NCr$ 3,00 mas voltou novamente a NCr$ 3,62. Os rumôres eram de que o principal acionista particular iria vender a fim de fazer caixa para subscrever, e o papel despencou, subindo novamente quando não surgiram as vendas temidas.

A Willys está com assembléia marcada para aumento de capital até o fim do mês. Diante da cotação de NCr$ 0,78 qualquer pessoa poderá em breve, por um pouco mais de 15 cents americanos, ser sócio de Henry Ford II, cuja fortuna pessoal é estimada acima de 500 milhões de dólares. Ou, possìvelmente, o mesmo fará um aumento por subscrição que sòmente êle subscreveria nas atuais condições do mercado, o que seria um sinal de confiança em seu investimento inicial.

FIDES S.A. CRÉDITOS, FINANCIAMENTOS E INVESTIMENTOS

BALANCETE EM 5 DE OUTUBRO DE 1967

ATIVO

DISPONÍVEL		
Caixa	3.993,11	
Bancos	1.014.208,99	1.018.202,10
REALIZÁVEL		
Dev. p/ Resp. Cambiais	5.591.600,00	
Tít. a Receber de Op. Financiadas	235.000,00	
Letras Negociadas	117.405,65	
Títulos e Valôres Mobiliários	241.055,10	
Dep. em Dinheiro no Bancentral — Circular n.º 59	116.481,86	
Acionistas — Capital a Realizar	—,—	
Títulos Descontados	34.890,00	
Outros Créditos	119.858,44	6.456.290,45
IMOBILIZADO		
Imóveis de Uso	7.200,00	
Móveis e Utensílios	16.427,11	
Instalações da Sociedade	24.434,93	48.062,04
RESULTADOS PENDENTES		
Juros Diversos	—,—	
Impostos	39.247,56	
Despesas Gerais e Outras Contas	64.760,38	104.007,94
CONTAS DE COMPENSAÇÃO		
Valôres em Garantia e Outras Contas		16.258.614,75
		23.885.177,28

PASSIVO

NÃO EXIGÍVEL			
Capital	600.000,00		
Reserva p/ Aumento de Capital	130.000,00	730.000,00	
Fundo de Reserva Legal		85.000,00	
Fundo de Previsão		164.260,50	
Fundo de Amort. de Imóveis, Móveis e Utensílios		9.723,45	
Correção Monetária do Ativo		15.074,20	
Fundo de Indenização Trabalhista		2.385,17	1.006.443,32
EXIGÍVEL			
Aceites Cambiais		5.980.000,00	
Outros Créditos		395.470,83	6.375.470,83
RESULTADOS PENDENTES			
Contas de Resultados			244.648,38
CONTAS DE COMPENSAÇÃO			
Depositantes de Valôres em Garantia e Outras Contas			16.258.614,75
			23.885.177,28

DIRETORES
Francisco Antunes Guimarães
Everaldo Leite Pereira
José Machado Coelho de Castro
João Machado Ferreira Brandão

Rio de Janeiro, 5 de outubro de 1967

Francisco Rufino de Siqueira
CONTADOR — C. R. C. n.º 4163 — GB

CRÉDITO COMERCIAL S. A.

SOC. DE CRÉDITO, FINANCIAMENTO E INVESTIMENTO

BALANCETE EM 5 DE OUTUBRO DE 1967

ATIVO

DISPONÍVEL		
Caixa	46.045,24	
Bancos	722.366,15	768.411,39
REALIZÁVEL		
Dev. p/ Resp. Cambiais	6.593.350,00	
Tít. a Receber de Op. Financiadas	520.000,00	
Letras Negociadas	89.289,26	
Títulos Descontados	9.000,00	
Dep. em dinheiro no Bancentral Circular n.º 59	74.412,39	
Acionistas — Capital a Realizar	2.500.000,00	
Títulos e Valôres Mobiliários	2.311.070,71	
Outros Créditos	283.351,31	12.380.473,67
IMOBILIZADO		
Imóveis de Uso	307.200,00	
Móveis e Utensílios	13.822,65	
Instalações da Sociedade	7.100,02	328.122,67
RESULTADOS PENDENTES		
Juros Diversos	—,—	
Impostos	41.236,83	
Despesas Gerais e Outras Contas	91.094,65	132.331,48
CONTAS DE COMPENSAÇÃO		
Valôres em Garantia e Outras Contas		24.158.836,45
		37.768.175,66

PASSIVO

NÃO EXIGÍVEL			
Capital	5.000.000,00		
Reserva p/ Aumento de Capital	150.000,00	5.150.000,00	
Fundo de Reserva Legal		80.000,00	
Fundo de Previsão		191.036,50	
Fundo de Amort. de Imóveis, Móveis e Utensílios		4.044,01	
Correção Monetária do Ativo		1.909,40	
Fundo de Ind. Trabalhista		1.907,39	5.428.917,30
EXIGÍVEL			
Aceites Cambiais		7.078.950,00	
Outros Créditos		761.231,44	7.840.181,44
RESULTADOS PENDENTES			
Contas de Resultados			340.240,47
CONTAS DE COMPENSAÇÃO			
Depositantes de Valôres em Garantia e Outras Contas			24.158.836,45
			37.768.175,66

Rio de Janeiro, 5 de outubro de 1967

DIRETORES GERAIS
Carlos Cardoso
Francisco Antunes Guimarães
João Alves de Moura

DIRETORES ADJUNTOS
Fernando Guimarães Lopes
Fábio Malta Dutra

Francisco Rufino de Siqueira
CONTADOR — C. R. C. n.º 4163 — GB

Banco Central vai ter nova Diretoria para disciplinar financiamentos produtivos

Brasília (Sucursal) — O Presidente Costa e Silva vai encaminhar mensagem ao Congresso, amanhã, propondo a criação de uma nova diretoria no Conselho Monetário Nacional para o Banco Central.

Segundo informações do chefe do Gabinete Civil da Presidência, Ministro Rondon Pacheco, a criação dessa nova diretoria no Conselho Monetário tem como objetivo a expansão do crédito produtivo no País.

Minas coordena tese única a ser levada ao BID sôbre instituições financeiras

Belo Horizonte (Sucursal) — O Banco de Desenvolvimento de Minas vai propor às instituições financeiras de fomento de todo o País a realização de uma reunião para elaborar uma tese única que represente o pensamento do Brasil na II Reunião Latino-Americana das Instituições Financeiras de Desenvolvimento, que será promovida pelo Banco Interamericano de Desenvolvimento, nos dias 22 a 24 de janeiro do próximo ano, em Washington.

O objetivo da reunião de Washington é estudar a criação da Associação Latino-Americana das Instituições Financeiras de Desenvolvimento, proposta pelo Peru, e a idéia surgiu depois que o Presidente do Banco de Desenvolvimento de Minas, Sr. Hindeburgo Pereira Diniz recebeu carta do Secretário do BID, Sr. Jorge Hazera, convidando-o para participar da II Reunião.

A ASSOCIAÇÃO

A carta recebida pelo Presidente do BDM, Sr. Hindeburgo Pereira Diniz, afirma que "o Banco Interamericano de Desenvolvimento tem o prazer de convidá-lo para representar ou fazer representar a instituição que V. Excia. dirige numa reunião especial que se realizará em Washington de 22 a 24 de janeiro de 1968 com o fim de considerar a criação da Associação Latino-Americana de Instituições Financeiras do Desenvolvimento".

"Como V. Excia. se recorda, durante a I Reunião Latino-Americana das Instituições Financeiras de Desenvolvimento, organizada sob os auspícios dêste Banco, em fins de 1964, a delegação do Peru propôs a criação de um organismo que reunisse as entidades públicas e privadas de desenvolvimento dos países membros do BID. A pedido dos países representados naquela reunião, o Presidente do Banco Interamericano de Desenvolvimento designou um grupo de estudo para considerar a iniciativa da proposta".

Delfim pede algodão para exportações

São Paulo (Sucursal) — A recomendação do Ministro Delfim Neto, da Fazenda, aos agricultores, para plantarem algodão êste ano "pois será um negócio de muita rentabilidade", em São Paulo, foi recebida com satisfação pelas entidades agrícolas do Estado, que nela vêem uma indicação de que o Govêrno atenderá o pedido de elevar de NCr$ 4,15 para NCr$ 7,00, livres para o produtor, o preço mínimo do produto na safra de 1968.

O pedido de elevação foi encaminhado às autoridades governamentais competentes pela Comissão de Expansão e Promoção da Cotonicultura, criada pelo Secretário da Agricultura do Estado, Deputado Herbert Levi, após uma reunião realizada durante a semana, na qual foi feita recomendação idêntica à do Ministro aos agricultores de São Paulo, e decidido recomendar ao Govêrno o não atendimento das medidas restritivas à exportação do produto, recomendadas pelo Sindicato da Indústria Têxtil da Guanabara.

UFF procura evitar novos cortes

Niterói (Sucursal) — O Diretor-Geral do DCT, General Rubens Rosado, tido como Delegado do Presidente Costa e Silva para assuntos do Estado do Rio, comunicou ao Reitor da Universidade Federal Fluminense, Sr. Manuel Barreto Neto, que está se empenhando junto ao Ministro da Educação para evitar novos cortes orçamentários nas verbas destinadas pela União à UFF.

As dotações da Universidade Federal Fluminense eram de NCr$ 21 milhões, no início do ano, mas caíram para NCr$ 18 milhões. Com isso, diversas obras educacionais programadas pela UFF sofrerão atraso, destacando-se que os cortes prejudicarão, inclusive, o funcionamento normal do Hospital Universitário Antônio Pedro.

Tinoco fala na UFF de Nilo Peçanha

Niterói (Sucursal) — O ex-Ministro da Educação, Sr. Brígido Tinoco, Professor Catedrático da Faculdade de Direito de Niterói, abrirá amanhã, às 19 horas um ciclo de palestras programadas pela Universidade Federal Fluminense em comemoração ao centenário de nascimento de Nilo Peçanha.

Na Assembléia Legislativa, a Comissão Executiva realizará uma sessão em homenagem ao ex-Presidente da República no dia 19, quando será ainda inaugurado no pátio de entrada da Casa um busto do estadista fluminense.

Agrônomos encerram Congresso

Recife (Sucursal) — A sessão de encerramento do V Congresso de Agronomia aprovou, ontem, 36 moções, sendo a mais importante a que determina sejam concedidos financiamentos para a agropecuária somente em montante igual ou superior a 150 vêzes o salário mínimo regional, apresentada pela representação do Banco do Brasil.

Agrônomos de todo o Brasil estiveram reunidos nesta Capital desde têrça-feira passada e, entre as suas resoluções, foi criada a Sociedade Interamericana de Engenheiros Agrônomos, que funcionará a partir do próximo ano.

BANCO IRMÃOS GUIMARÃES S. A.

MATRIZ - Rua da Quitanda, 80/80-A - **RIO DE JANEIRO**

Rua Álvares Penteado, 97 - **FILIAL SÃO PAULO**
Av. Amazonas, 322 - **FILIAL BELO HORIZONTE**
FILIAL SALVADOR - Praça da Inglaterra, 6
FILIAL RECIFE - Av. Marquês de Olinda, 225

Carta-Patente n.º 3.948
Cadastro Geral de Contribuintes n.º 33.425.284

AGÊNCIAS

ESTADO DA GUANABARA

AVENIDA — Av. Rio Branco, 161-A
BUENOS AIRES — Rua Buenos Aires, 20
CASTELO — Av. Presidente Wilson, 165-B
CATUMBI — Rua Catumbi, 12
GAMBOA — Rua Barão de São Félix, 3-A
GOMES FREIRE — Av. Gomes Freire, 788
GONÇALVES DIAS — Rua Gonçalves Dias, 19
GRAÇA ARANHA — Av. Graça Aranha, 57
HADDOCK LOBO — Rua Haddock Lobo, 181-A
HIGIENÓPOLIS — Av. dos Democráticos, 511
MADUREIRA — Estr. do Portela, 24/6
MÉIER — Rua Dias da Cruz, 182
MERCADO — Rua Conselheiro Galvão, 55-E/F
RAINHA ELIZABETH — Av. N. S. Copacabana, 1362
ROSÁRIO — Praça Monte Castelo, 4
RUA BELA — Rua Bela, 305
SANTA RITA — Rua Visc. Inhaúma, 134-A
SANTANA — Rua Santana, 187/9
SÃO BENTO — Rua Conselheiro Saraiva, 43
SÃO CRISTÓVÃO — Rua Figueira de Melo, 373
SIQUEIRA CAMPOS — Av. N. S. Copacabana, 581-B

ESTADO DE SÃO PAULO

RIBEIRÃO PIRES — Rua do Comércio, 38

SÃO PAULO

BOA VISTA — Rua Boa Vista, 230
BRÁS — Av. Rangel Pestana, 2232
CAMBUCI — Largo do Cambuci, 79
DOM JOSÉ — Rua D. José de Barros, 173
ITAIM — Av. Santo Amaro, 223
ITAQUERA — Rua Gregório Ramalho, 100
MERCADO — Rua Paula, 172
PARI — Rua Silva Teles, 233
PINHEIROS — Rua Cardeal Arco Verde, 2654
SANTA CECÍLIA — Rua Duque de Caxias, 193
SETE DE ABRIL — Rua 7 de Abril, 173
TATUAPÉ — Rua Antônio de Barros, 394
XAVIER TOLEDO — Rua Xavier Toledo, 136

ESTADO DE PERNAMBUCO — RECIFE

STO. ANTÔNIO — Av. Dantas Barreto (Ed. Iguaçu)
BOA VISTA — R. Conde da Boa Vista (Ed. Canadá)

ESTADO DA BAHIA — SALVADOR

BAIXA DOS SAPATEIROS — R. Pe. Agostinho Gomes, 18
CALÇADA — Trav. Arthur Catrambi, 9
PIEDADE — Av. 7 de Setembro, 119

ESTADO DE MINAS GERAIS

BARROSO — Praça Santana, s/n.º
JUIZ DE FORA — Av. Rio Branco, 2337
SANTA LUZIA — Rua do Comércio, 25
SÃO JOÃO DEL REI — Av. Rui Barbosa, 130

BELO HORIZONTE

ASSEMBLÉIA — Rua São Paulo, 828
CURITIBA — Rua Curitiba, 454
METRÓPOLE — Rua Goitacazes, 29
MERCADO — Av. Augusto de Lima, 873
RUI BARBOSA — Praça Rui Barbosa, 205
TAMOIOS — Rua Tamoios, 681

ESTADO DO RIO DE JANEIRO

DUQUE DE CAXIAS — Av. Pres. Vargas, 102

BALANCETE GERAL DA MATRIZ, FILIAIS E AGÊNCIAS EM 5 DE OUTUBRO DE 1967

ATIVO

DISPONÍVEL			
Caixa			
Em moeda corrente		4 002 982,87	
Em depósito no Banco do Brasil S.A.		6 821 919,75	
Em outras espécies		5 837 540,62	16 662 443,24
REALIZÁVEL			
Depósito em dinheiro no Bancentral	17 974 134,00		
Obrigações Reajustáveis do Tesouro Nacional à ordem do Bancentral	4 740 660,89		
Apólices e Obrigações Federais, Depositadas no Banco do Brasil s/o do Bancentral no valor nominal de NCr$ 68 541,35	68 541,35		
Bônus Agrícolas — Resolução n.º 5, à ordem do Bancentral	581 300,00	33 364 376,24	
Empréstimos em Contas Correntes		1 622 092,17	
Títulos Descontados		75 194 366,62	
Agências no País		31 214 464,03	
Correspondentes no País		816 202,31	
Correspondentes no Exterior		2 735 503,96	
Depósito no Banco do Nordeste do Brasil S.A., à ordem da SUDENE		1 000 817,41	
Acionistas c/Capital a Realizar		—	
Imóveis		1 221 391,07	
Devedores por Responsabilidade de Refinanciamento		654 967,17	
Outros Créditos		9 571 097,38	
Títulos e Valôres Mobiliários			
Apólices e Obrig. Federais não à ordem do Bancentral		195 212,75	
Apólices Estaduais		—	
Apólices Municipais		—	
Letras do Tesouro Nacional não à ordem do Bancentral no valor nominal de NCr$		—	
Ações e Debêntures		4 212 690,02	
Outros Valôres		156 658,53	[illegible]
IMOBILIZADO			
Edifícios de Uso do Banco		9 571 617,21	
Móveis e Utensílios		4 310 757,59	
Material de Expediente		339 433,49	
Instalações		4 066 789,34	[illegible]
RESULTADOS PENDENTES			
Juros e Descontos		446 186,41	
Impostos		229 226,74	
Despesas Gerais e Outras Contas		3 884 407,43	[illegible]
CONTAS DE COMPENSAÇÃO			
Valôres em Garantia		4 295 113,71	
Valôres em Custódia		20 884 441,14	
Títulos a Receber de Conta Alheia		42 654 722,2[illegible]	
Outras Contas			
Banco do Brasil, c/Dep. de Títulos s/o do Bancentral	68 541,35		
Banco do Brasil, c/Dep. de Títulos não à ordem do Bancentral	—		
Tesouro Nacional	2 000,00		
Diversas Contas	38 307 464,88	38 378 006,23	106 492 283,29
SOMA		NCr$	297 302 614,74

PASSIVO

NÃO EXIGÍVEL			NCr$
Capital:			
de residentes no País	8 546 368,80		
de residentes no Exterior	93 631,20	8 640 000,00	
Aumento de Capital	—	8 640 000,00	
Fundo de Reserva Legal		1 367 317,76	
Fundo de Previsão		3 396 689,94	
Outras Reservas		6 659 195,01	[illegible] 133 202,74
EXIGÍVEL			
Depósitos			
À Vista e a Curto Prazo:			
De Poderes Públicos	796 945,61		
De Autarquias	2 899 765,02		
Em C/C Sem Limite	47 647 493,62		
Em C/C Populares	46 178 307,49		
Outros Depósitos	3 150 703,01	102 576 [illegible]	
A Prazo			
De Diversos			
A Prazo Fixo c/Correção Monetária	2 422 219,74		
A Prazo Fixo	200 788,86		
De Aviso Prévio	79 019,17	2 702 027,82	
		105 378 343,57	
Outras Responsabilidades			
Depósitos Obrigatórios — FGTS	4 456 069,62		
Obrigações p/Refinanciamento FINAME	654 967,17		
Títulos Redescontados inclusive financiamento de produtos rurais exportáveis	—		
Agências no País	20 954 936,23		
Correspondentes no País	358 269,77		
Correspondentes no Exterior	280 902,69		
Ordens de Pagamento e Outros Créditos	33 388 181,53	55 173 456,91	[illegible]
RESULTADOS PENDENTES			
Contas de Resultados			8 [illegible] 417,23
CONTAS DE COMPENSAÇÃO			
Depositantes de Valôres em Garantia e em Custódia		25 279 554,85	
Depositantes de Títulos em Cobrança:			
Do País	41 371 409,35		
Do Exterior	1 283 312,86	42 654 722,2[illegible]	
Outras Contas			
Apólices Depositadas de C/Própria	68 541,35		
Apólices Caucionadas de C/Própria	2 000,00		
Diversas Contas	38 307 464,88	38 378 006,23	106 492 283,29
SOMA		NCr$	297 302 614,74

DIRETORES GERAIS
David Antunes de Oliveira Guimarães
João Alves de Meyer
Leopoldo Pereira de Sá
Nielsen Parente Ribeiro
Geraldo Martins Ourivio
Carlos Cardoso

DIRETORES REGIONAIS
Adriano Cruz
Nilo Medina Coeli
Alair Alvares Fernandes
Gustavo Metsenberg
Paulo Mello Ourivio
Roy Fernando Formosinho de Sá

Luiz João Martins Cota
Contador — C.R.C. 13 122 GB

Rio de Janeiro, 5 de outubro de 1967

(P

BANCO GUANABARA S. A.

MATRIZ: RUA DO ACRE, 30 — TELEFONE 43-8875 — PBX

CARTA PATENTE 3.170

FILIAIS:
CURITIBA: Av. João Pessoa, 68, Ed. Tijucas, loja 17
PÔRTO ALEGRE: Rua dos Andradas, 1231
SÃO PAULO: Av. Senador Queirós, 605, loja 11/12

AGÊNCIAS:
ESTADO DA GUANABARA
ALFÂNDEGA: Rua da Alfândega, 111
BANDEIRA: Rua do Matoso, 12
BONSUCESSO: Av. Nova York, 21
CASTELO: Av. Almirante Barroso, 81
COPACABANA: Rua Siqueira Campos, 75
ESTADO DO RIO
MESQUITA: Rua Mister Watkins, 22
NEVES: Rua Dr. Oliveira Botelho, 1928
ESTADO DO PARANÁ
VILA FAROLIM: Av. Marechal Deodoro, 3775
SANTA FELICIDADE: Av. Manuel Ribas, s/n.º

DIRETORIA:

VENANCIO PEREIRA VELLOSO — Presidente
CLIMERIO PEREIRA VELLOSO — Vice-Presidente
NEWTON DA SILVA BARBOSA — Diretor

CONSELHO FISCAL:

Nelson da Rocha Deus, Manoel Joaquim Lopes, Oscar da Silva Barbosa, Constantino Zamponi Filho, João Inácio Nunes e Gastão Wolf.

BALANCETE GERAL REALIZADO EM 5 DE OUTUBRO DE 1967

SOB O CONTRÔLE ACIONÁRIO DO BANCO IRMÃOS GUIMARÃES S.A.

ATIVO

A — DISPONÍVEL		
Caixa	526 815,15	
Banco do Brasil S.A. — C/Dep. Bancários	1 325 456,57	
Em outras espécies	752 056,34	2 604 328,06
B — REALIZÁVEL		
Banco Central do Brasil — C/depósitos Compulsórios	1 641 813,70	
Obrigações Reajustáveis do Tesouro Nacional — à ordem do Bancentral	420 260,94	
Bônus Agrícolas	52 000,00	
Títulos Descontados	4 813 891,41	
Agências no País	1 050 806,37	
Correspondentes no País	21 854,96	
Outros Créditos Realizáveis	91 424,87	
Imóveis	2 161,60	
Títulos e Valôres Mobiliários	44 414,18	8 118 628,23
C — IMOBILIZADO		
Edifícios de Uso do Banco	88 400,00	
Móveis e Utensílios	299 332,35	
Material de Expediente	24 924,60	
Instalações	371 275,50	
Agências a Instalar	25 229,75	809 162,20
D — RESULTADOS PENDENTES		
Contas de Resultados		321 523,84
E — CONTAS DE COMPENSAÇÃO		
Valôres Depositados e em Custódia	56 261,20	
Títulos a Receber de Conta Alheia	2 999 047,80	
Outras Contas	1 020,32	3 056 329,32
		14 909 971,65

PASSIVO

F — NÃO EXIGÍVEL		
Capital	1 000 000,00	
Fundo de Reserva Legal	11 636,16	
Fundo de Previsão	11 578,40	
Fundo de Amortização do Ativo Fixo	101 352,21	
Fundo de Indenizações Trabalhistas	17 135,46	
Fundo de Garantia do Tempo de Serviço	25 733,55	
Correção Monetária do Ativo — Lei 4 357	29 157,25	
Correção Monetária s/ORTN — Lei 157	37 397,85	1 233 992,88
G — EXIGÍVEL		
Depósitos de Podêres Públicos	139 268,25	
Depósitos de Autarquias	231 289,74	
Em Cs.Cs. Sem Limite	4 956 401,96	
Em Cs.Cs. Populares	2 750 249,85	
Em Dep. a Prazo Fixo — C/Correção Monetária	76 140,00	
	8 153 349,80	
Outras Responsabilidades		
Agências no País	838 329,77	
Correspondentes no País	12 490,80	
Ordens de Pagamento e outros Créditos	893 589,11	
Dividendos a Pagar	30 000,00	
Impôsto s/Operações Financeiras	23 107,43	
Depósitos Obrigatórios	77 549,46	10 048 416,37
H — RESULTADOS PENDENTES		
Contas de Resultados		571 [illegible],08
I — CONTAS DE COMPENSAÇÃO		
Dep. de Valôres em Garantia e em Custódia	56 261,20	
Dep. de Títulos a Cobrar no País	2 999 047,80	
Outras Contas	1 020,32	3 056 329,32
		14 909 971,65

VENANCIO PEREIRA VELLOSO
Diretor-Presidente

CLIMERIO PEREIRA VELLOSO
Diretor-Vice-Presidente

NEWTON DA SILVA BARBOZA
Diretor

JULIO SCOFANO
Contador — Reg. 1224 — GB

SUCESSO INÉDITO

da 1.ª Assembléia do

FUNDO MÚTUO LAP VEÍCULOS

Realizada no dia 8 de outubro no AUDITÓRIO do LAR ANTÔNIO DE PÁDUA

RELAÇÃO DOS CONTEMPLADOS

N.º Inscrição	Nome	CARROS
001	Jorizemo Varela	Volks
003	Waldemar Vatério Mota	Galaxie
016	Geraldo José da Costa	Kombi
027	Antonio Silvério	Volks
057	José Ferreira Amorim	Volks
063	Luís Scarambone Filho	Volks
083	Vidrol Com. Repres. Ltda.	Volks
097	João Angelo Amorim	Volks
141	Edinat Barros Burgon	Karmann-Ghia
152	José Augusto Teixeira	Aero-Willys
154	Leon Lewis	Volks
155	Detolio Abade Moura	Volks
164	Marilena Barreto Durão	Volks
323	Rizolina Sposito	Aero-Willys
441	Stelio Emanuel A. Rosco	Volks
504	Joaquim Alexandre	Volks
525	Salvador Sumiesi	Volks
529	Cícero Fonseca Ruir	Volks
591	Antonio Cesar Coelho	Volks
610	Manoel Rocha Alves	Volks
638	Juracy Nogueira Antoni	Aero-Willys
639	Augusto Afonso	Aero-Willys
693	José Ferreira Filho	Volks
644	João Alves de Mendonça	Volks
701	Norma Ramos de Mello	Volks
	Relação dos Sorteados	
199	Joaquim Correia Souza Motta	Volks
280	Eurício Ribeiro da Hora	Aero-Willys
535	Manoel Luiz dos Santos	Volks
703	Manoel Henrique de Oliveira	Volks

No nosso plano você adquire qualquer carro, nôvo ou usado — sem juros — sem lances — sem reajustes. Venha ainda hoje e reserve o seu carro, e leve-o na próxima assembléia — não importa o seu n.º de inscrição

LAP Veículos - VENAUTO - RIO

LAR ANTONIO DE PÁDUA

Rua Senador Dantas, 117 - s/1 727/9 e Rua Atalaia, 133 — Eng. Dentro — Tel.: 29-6336

POSTOS DE VENDA:

CENTRO — Rua do Rosário, 141 — loja
Av. Rio Branco, 185 — s/602
CATETE — Rua M. Abrantes, 19 — Loja
Rua Tavares Lyra, 36 Loja X
TIJUCA — Rua Haddock Lobo, 263
MÉIER — Rua Silva Rabelo, 10 — sobreloja
Rua Aristides Caire, 29
OLARIA — Rua Etelvina, 35 — em frente à Estação
BONSUCESSO — Rua Ubiracy, 108 — tel.: 30-9415
PENHA — Rua dos Romeiros, 211 — s/207
BANGU — Av. Ari Franco, 109 — s/209

ESTADO DO RIO:

CAXIAS — "Stand" Venda — Praça do Pacificador e R. Nunes Leal, 75, s/104
N. IGUAÇU — "Stand" Vendas — Praça da Liberdade
NILÓPOLIS — "Stand" Vendas — Praça Principal

(P

Comércio paulista quer disciplina no mercado financeiro

São Paulo (Sucursal) — A Associação Comercial de São Paulo enviou ao Ministro Delfim Neto, da Fazenda, um amplo estudo sôbre o mercado financeiro nacional, que oferece uma série de sugestões para o seu disciplinamento "mais consentâneo com a realidade" e resultantes da observação prática do comportamento do mercado de capitais.

O critério básico em que se fundamentam as sugestões é o da mais ampla liberdade para a captação da poupança disponível, a fim de carreá-la para uma função ativa dentro do sistema financeiro, a qual possibilite oferecer às emprêsas mais financiamentos a menores custos, "em perfeita coerência com a política do Govêrno, de desenvolvimento sem inflação".

CAPTAÇÃO DA POUPANÇA

O estudo afirma, inicialmente, que as reais possibilidades de oferecer financiamento às emprêsas a taxas compatíveis com a conjuntura do mercado e de promover a redução das mesmas, dependem, principalmente, de uma ampla mobilização da poupança disponível.

Para essa finalidade, considera que se torna necessário uma nítida divisão entre captação e aplicação "porque uma coisa é captar e outra, aplicar recursos", opinando que a captação deve ser reservada às sociedades distribuidoras e corretoras, às firmas individuais e aos elementos a elas ligados.

— "As sociedades coletoras de recursos — prossegue o estudo — deve ser facultada a operação em todo o País, porque se levando aos rincões mais longínquos a possibilidade de os investidores se defenderem da desvalorização monetária, através da aplicação de títulos, será possível encaminhar para um mercado financeiro legítimo e de maior amplitude a poupança disponível, que vem sendo empregada de forma inadequada, a par de sujeita a sérios riscos.

Sugere, em seguida, que deveria ser estimulada a abertura de escritórios de representação, de agências ou correspondentes de sociedades distribuidoras, devidamente regulamentadas, a fim de favorecer a criação de uma rêde ampla de captação, capaz de oferecer, por um lado, remuneração suficiente aos investidores para a preservação do poder aquisitivo de suas disponibilidades monetárias, e, por outro, financiamento em maior escala e a custos mais baixos.

Julga, portanto, o estudo, que deve ser conferida às distribuidoras total liberdade de atuação, fixando-se, apenas, a exigência de capital mínimo relativo à sua capacidade operacional.

AGENTES DO MERCADO

O estudo procura, em seguida, definir os limites de atuação dos integrantes do mercado financeiro, seja com relação à natureza das operações, seja com referência ao respectivo prazo. Considera que os limites para as aplicações no mercado financeiro devem ser estabelecidos com base em regiões geoeconômicas, que apresentem condições semelhantes, sugerindo a seguinte divisão: A) São Paulo e Guanabara; B) Estado do Rio, Minas Gerais, Mato Grosso, Goiás e Espírito Santo; C) Paraná, Santa Catarina e Rio Grande do Sul; D) Bahia, Sergipe, Alagoas, Pernambuco, Paraíba, Rio Grande do Norte e Ceará; E) Piauí, Maranhão, Pará, Amazonas, Amapá e Acre.

Aconselha que as emprêsas financeiras de São Paulo e Guanabara, tendo em vista que o capital mínimo para elas fixado deverá ser o mais elevado do País, possam aplicar seus recursos em todos os Estados da Federação, e para as emprêsas com sede nas demais regiões, desde que equiparem seu capital social ao mínimo exigido para a região em que pretendem aplicar, e considera aceitáveis os capitais atualmente exigidos pelas autoridades financeiras.

Evidencia, entretanto, ser extremamente difícil às sociedades mistas de crédito, financiamento e investimento alcançarem os novos limites de capital no prazo previsto, mesmo que sejam promovidas fusões ou incorporações, "nem sempre fáceis ou possíveis de se concretizarem com rapidez", opinando não ser conveniente que elas, autorizadas a funcionar pelo Govêrno, venham a ser colocadas em face de uma liquidação compulsória, pondo em risco interêsses legítimos criados com base na legislação que permitiu o seu funcionamento.

Diante dessas considerações, sugere que os capitais previstos na legislação atual sejam alcançados gradativamente, através do seguinte mecanismo:

A) O capital das sociedades financeiras deverá ser atualizado e integrado monetàriamente todo ano, de acôrdo com o índice de desvalorização monetária.

B) A fim de que os mínimos previstos sejam alcançados com maior rapidez, será dicionado, ao previsto no item A, um fator de aceleração correspondente a 50% do índice de desvalorização monetária, que, também, deverá integralizar o capital.

C) Paralelamente, deve ser apressada a redução dos intervenientes no mercado financeiro, especialmente entre as sociedades que operam a médio prazo. Desta forma, devem ser eliminadas as sociedades de crédito, financiamento e imobiliárias, facultando-lhes a opção, dentro do prazo razoável, de se tornarem apenas sociedades de crédito e financiamento ou sociedades imobiliárias.

Quanto aos limites operacionais do sistema financeiro, julga a ACSP que os atuais índices são aceitáveis.

CRÉDITO AO CONSUMIDOR

Afirma o estudo que, devido às suas características, que implicam em novos modelos de operações, os participantes do sistema financeiro devem dedicar atenção especial ao crédito ao consumidor, propondo a observação das seguintes normas:

A) As operações de crédito direto ao consumidor sem interveniência dos vendedores, devem ser restringidas aos bens de consumo duráveis, identificáveis e que possam, portanto, ser objeto de alienação fiduciária, que deve ser obrigatória. O seguro de crédito deverá também ser compulsório, nessa espécie de operações, e o crédito deverá cobrir sòmente até 80% do valor do bem financiado.

B) As operações de crédito direto ao consumidor, com interveniência do vendedor, poderão ser realizadas sem alienação fiduciária e estender-se a outros bens, alargando-se, assim, o campo dos artigos financiáveis, objetivo altamente desejável, dentro de uma política de incentivo às vendas, como meio válido para impulsionar a produção industrial e reduzir, através desse caminho, seus custos.

Prevê ainda a sugestão da ACSP que caberá às emprêsas do sistema financeiro, em conjunto com as lojas varejistas e companhias seguradoras, desenvolverem esforços no sentido de reduzir as despesas do financiamento ao consumidor, podendo contribuir para êsse objetivo a extensão do seguro de crédito a outros bens, permitindo-se eliminar os riscos do não recebimento, bem como a criação de um pool cadastral pelas financeiras.

Deve-se ressalvar, todavia, — acentua o estudo — que a oferta de crédito ao consumidor, a custos razoáveis, só será possível com uma modificação substancial da atual sistemática de emissão das letras de câmbio. E, para tanto, é indispensável que seja permitida a emissão de letras, a partir do prazo de 30 dias, para séries completas, com prazo médio de 9 meses, em cada operação, "medida prudente para se proceder cautelosamente neste terreno, como é necessário".

Acha a ACSP que essas providências tornariam possível oferecer ao consumidor os mesmos artigos a preços mais baixos, aumentando, assim, de forma indireta, o poder aquisitivo, ao mesmo tempo que o ensejo de obter amplo financiamento, também para bens não duráveis, permitirá a diversificação das compras do consumidor, transferindo a um maior número de indústrias os estímulos à demanda e possibilitando o aumento do Produto Nacional Bruto.

AS AÇÕES

O estudo passa a analisar o mercado de ações, afirmando que êle, acarretando a capitalização das emprêsas, representa o caminho mais correto e econòmicamente mais conveniente, quer para a emprêsa, quer para a economia do País, como um todo.

Após frisar que o fortalecimento das emprêsas deve repousar muito mais na abertura e conseqüente ampliação do seu capital social do que apenas sôbre o crédito que o sistema financeiro possa oferecer-lhes, o estudo cita exemplos de nações mais avançadas industrial e econòmicamente, demonstrando que por meio do aumento do capital acionário podem ser programados, com segurança, as expansões e os melhoramentos tecnológicos impostos pela conjuntura mundial e indispensáveis a qualquer progresso.

Opina, em seguida, que diante dessas considerações deve ser alterada a atual legislação sôbre a matéria, para que se torne efetiva a abertura do capital das emprêsas, propondo a adoção dos seguintes critérios:

Manutenção das atuais exigências de negociabilidade das ações para obtenção do certificado de sociedade de capital aberto, reduzindo-se, porém, o montante de transações e o índice de freqüência de negociação, previstas na Resolução n.º 16;

Modificação da fórmula prevista para as firmas que pretendem democratizar seu capital, de acôrdo com as seguintes normas: 1) fornecimento de certificado provisório de sociedade de capital aberto, válido por dois anos, às emprêsas que tenham conseguido a colocação de 15% do seu capital. O prazo para essa colocação seria de 2 anos, devendo as ações ser subscritas, no mínimo, por 500 pessoas. 2) Se decorrido êsse prazo de dois anos, a emprêsa não tiver atingido os índices de negociabilidade fixados, ser-lhe-á concedido novo certificado provisório, válido por mais dois anos, desde que se comprometa a colocar ações correspondentes a outros 15% de seu capital a, pelo menos, 500 novos acionistas. 3) Se, ao vencer-se o prazo previsto no item 2, o índice de negociabilidade ainda não tiver sido atingido, a emprêsa deverá colocar mais 10% do seu capital a outras 250 pessoas, a fim de obter o certificado definitivo de sociedade de capital aberto.

Julga, ainda, o estudo, que o certificado definitivo de sociedade de capital aberto será também concedido, independentemente do índice de negociabilidade, às emprêsas que tiverem distribuído pelo menos 40% do seu capital social a, no mínimo, 1 250 acionistas.

CONCLUSÃO

Após considerar aspectos da legislação e de títulos públicos, o estudo chega à sua parte final, com as seguintes conclusões:

— É necessário impedir que o mercado de capitais venha a ser afetado pela presença de outras modalidades de captação de poupança, as quais se processam até agora livres de qualquer regulamentação e fora do contrôle das autoridades monetárias.

— Essas modalidades, como os consórcios, montepios, vendas de títulos patrimoniais e outras, oferecem, muitas vêzes, vantagens superiores às dos papéis financeiros. Elas não apresentam, contudo, as condições necessárias para a proteção da poupança popular, pois não estão sujeitas às exigências de capital mínimo, nem à limitações operacionais.

A Associação Comercial de São Paulo considera que as autoridades monetárias devem disciplinar essas atividades, no interêsse não só do investidor, mas, também, da própria estabilidade do mercado.

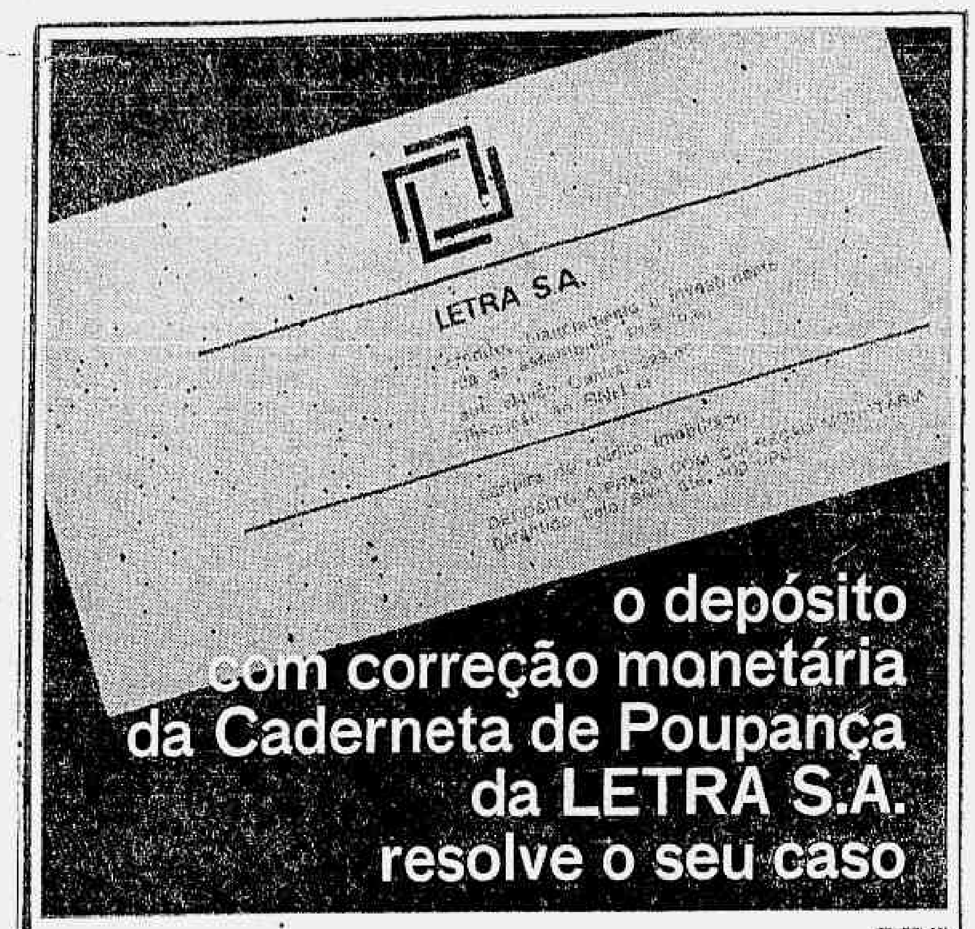

TELEPLAN

- um dinheiro de lado para os imprevistos
- a entrada naquele terreno
- um sinal para a casa própria
- os estudos das crianças
- a tranquilidade na velhice
- aquelas férias tão desejadas

realize seus sonhos e resolva seus problemas de uma vez poupando um pouco todo mês

GARANTIDA PELO B.N.H.

seu cruzeiro depositado
há 10 anos valeria hoje 636,
na nova caderneta da

LETRA S.A.
Crédito, Financiamento e Investimento
Autorização do Banco Central 200/67
Inscrição no BNH n.º 14
RUA DA ASSEMBLEIA, 40-B
Tels: 31-1559 e 31-1545

NÃO
ESQUEÇA

TRANQUILIDADE
SEGURANÇA
BOA RENTABILIDADE

LETRAS BRADESCO

Informações nas nossas Agências

AGÊNCIAS NO ESTADO DA GUANABARA
CENTRO — Rua 1º de Março, 45/47 Fones: 31-3830 e 31-3257
BOTAFOGO — Rua Voluntários da Pátria, 220-A Fones: 46-6480 e 26-3558
COPACABANA — Rua Miguel Lemos, 57-A Fones: 56-1561 - 56-1562 e 56-2200
IPANEMA — Rua Visconde de Pirajá, 213-B Fone: 27-5159
MADUREIRA — Rua Maria Freitas, 87-A Fones: MH-356 e Cetel 90-2756
MERCADO DAS FLORES — Rua Gonçalves Dias, 84-A Fones: 22-9154 - 42-3542 - 52-6344
SÃO CRISTÓVÃO — Rua Figueira de Melo, 387 Fones: 34-2812 - 28-3864
TIJUCA — Rua Pinto de Figueiredo, 31-A Fones: 48-3148 e 48-4772
AGÊNCIAS NO ESTADO DO RIO DE JANEIRO
DUQUE DE CAXIAS — Av. Presidente Vargas, 251 Fones: 2683 - 2338 e 2360
CAMPOS — Rua Barão de Cotegipe, 86 Fones: 2161 e 2337

BANCO BRASILEIRO DE DESCONTOS, S. A.
BNI - BRADESCO
FINANCIADORA BRADESCO
— garantia de bons serviços —

COMUNICADO À PRAÇA

INDÚSTRIA DE BRIQUEDOS YPIRANGA LTDA., estabelecida à Rua Bom Pastor n.º 1426, na Capital de São Paulo, comunica a esta praça ter chegado ao seu conhecimento que o seu antigo representante para a cidade do RIO DE JANEIRO — GUANABARA, Sr. ERNESTO BUCHENBACHER, atualmente desligado da Firma, vem agindo de maneira desabonadora em relação a esta Organização, junto aos nossos clientes e amigos. Em vista do exposto, está a INDÚSTRIA DE BRINQUEDOS YPIRANGA LTDA. tomando as providências legais cabíveis no caso, e, simultâneamente, leva ao conhecimento da sua amável clientela que, no período compreendido pelos três últimos meses do ano em curso, colocará à disposição direta os seus funcionários credenciados, a fim de atender tôdas as solicitações de seus amigos.

a) **Alexandre Bitincof**
Diretor Presidente (P

MINISTÉRIO DO EXÉRCITO

DPO — DGEC
DIRETORIA DE OBRAS E FORTIFICAÇÕES
COMISSÃO ESPECIAL DE OBRAS N.º 7
TOMADA DE PREÇOS 4/67
AVISO

A Comissão de Concorrência da Comissão Especial de Obras 7 chama a atenção dos interessados para a Tomada de Preços a ser realizada no dia 31 de Outubro de 1967, às 15 horas para a Construção do Pavilhão Cia de Comando e Oficinas no Colégio Militar do Rio de Janeiro, Projeto 12-67 DOF, com inscrições abertas até as 11 horas do dia 27 de outubro de 1967.

O Edital de Tomada de Preços, plantas, especificações e quaisquer informações poderão ser obtidas com a Comissão de Concorrência na Comissão Especial de Obras n.º 7 — Andar Térreo da Ala Marcílio Dias. — *Ministério do Exército — GB.*

Rio de Janeiro, GB, 10 de outubro de 1967
a) **Moacyr Penha Ribeiro** — Major-Presidente da Comissão de Concorrência. (P

BANCO PAN-AMERICANO S.A.
Em Liquidação
EDITAL
PAGAMENTO A CREDORES

O Liquidante do Banco Pan Americano S/A — Em Liquidação comunica aos depositantes e demais credores que será iniciado, a partir do dia 30 de outubro corrente, o pagamento da integralidade dos seus créditos, pela forma convencionada e por intermédio do Banco do Estado da Guanabara S/A.

Todos os interessados, obedecendo à ordenação cronológica e alfabética abaixo indicada, deverão prèviamente comparecer, no expediente de 9 às 16 horas, à sede do referido Banco, na Av. Nilo Peçanha, 175 — 12.º andar, para a necessária qualificação.

LETRA		DIA
De AA	até ALBINO	26/10
De ALCEBIADES	até AMUZAR	27/10
De ANA	até AVIMEX (exceto ANT)	30/10
De ANTENOR	até ANTONIO	31/10
De BA	até CECINCO	1/11
De CELESTE	até "C" (final)	3/11
De DA	até EGIDIO	6/11
De ELAINE	até FENELON	7/11
De FERDINANDO	até GERVASIO	8/11
De GESNER	até HIDRÁULICA	9/11
De HIGINO	até "I" (final)	10/11
De JA	até JOÃO	13/11
De JOAQUIM	até LÁZARO (exceto JOSÉ)	14/11
JOSÉ	(sòmente)	16/11
De LEA	até "L" (final)	17/11
De MA	até MARGARITA	20/11
De MARI	até MAURO	21/11
De MAX	até NEUZA	22/11
De NEVERS	até ORZANI	23/11
De OSCAR	até PÉRICLES	24/11
De PETRA	até RÓCIO	27/11
De RODEX	até SHOPPING	28/11
De SIAC	até VINICIUS	29/11
De VIOLA	até "Z" (final)	30/11

Igualmente os acionistas minoritários sem responsabilidade de administração no banco liquidando, terão suas ações resgatadas ao par, mediante perfeita identificação dos portadores e devolução das respectivas cautelas.

HÉLIO BARROSO
Liquidante.

VIOLÃO E...
"Di Giorgio"
NATURALMENTE
OUÇAM A RÁDIO GUANABARA, DIARIAMENTE
AS 21 HRS "RECITAIS DI GIORGIO"

CONSELHO NACIONAL DE PESQUISAS

AV. MARECHAL CÂMARA, n.º 350 — 6.º ANDAR

Chamamos a atenção dos interessados para o Edital de Concorrência Administrativa publicada no Diário Oficial do Estado da Guanabara, de 9-10-1967, pág. 15.391, a realizar-se no dia 31 de outubro corrente, às 16,00 horas, concernente à venda de 6 (seis) viaturas pertencentes ao ativo do CNPq.

Sem mais para o momento, subscrevo-me,
Atencionamente,
Heráclito Cordeiro Seabra
Chefe da Seção Material

PETRÓLEO BRASILEIRO S.A.
PETROBRÁS

SERVIÇOS AUXILIARES NA GUANABARA

Central Telefônica PAX, Máquinas de Contabilidade, Calcular, Fotocopiadoras, Pneus, Papéis inservíveis e outros materiais de Escritório usados.

VENDA

A Petróleo Brasileiro S.A. — PETROBRÁS, através dos Serviços Auxiliares na Guanabara, se dispõe a vender diversos equipamentos de escritório e materiais usados, distribuídos em 9 (nove) lotes, que poderão ser vistos diàriamente, das 8,00 às 17,00 horas, exceto das 12,00 às 14,00 horas e aos sábados, à Av. Cidade de Lima, 132 — Armazém de Material Reparável dos SERAG, onde serão entregues aos interessados relação discriminativa dos referidos materiais, acompanhada das instruções complementares.

As propostas deverão ser entregues em envelope fechado, com a indicação "Venda de Equipamentos de Escritório e Materiais Usados" (seguida da indicação do hotel), à Av. Presidente Vargas, 534 — 13.º andar, até às 15,00 horas do próximo dia 25, local em que se fará a sua abertura, na mesma data, às 15,30 horas, na presença dos interessados.

A PETROBRÁS reserva-se o direito de cancelar a concorrência caso as ofertas não atinjam os valores mínimos preestabelecidos. (P

Duplicata Fiscal adiada para atender apêlo de empresários

Walter Gomes

Os repetidos apelos da classe empresarial e a prudência do atual Govêrno quando tem de decidir sôbre matérias econômicas levaram o Ministro da Fazenda a interromper o processo de regulamentação da Duplicata Fiscal, que deverá ser retomado sòmente no final do ano para ter vigência a partir do primeiro dia de janeiro de 1968.

Com êste comportamento tático, o Sr. Delfim Neto atendeu os pedidos dos empresários e manteve o Govêrno numa posição de equilíbrio e serenidade e, assim, evitou que se repetissem os desentendimentos advindos com o Impôsto sôbre Circulação de Mercadorias.

IDÉIA DIVIDIDA

A idéia da Duplicata Fiscal — que não se sabe ainda se é do Ministro da Fazenda ou do Ministro do Planejamento — nasceu da necessidade de aumentar o volume de capital de giro para as emprêsas, que estava cada vez mais escasso, em virtude, principalmente, das dificuldades operacionais nas casas de crédito.

Enquanto os empresários encontravam sempre as maiores dificuldades nos bancos, somando-se a elas as elevadas taxas de juros, a fórmula para amenizar a crise financeira foi a de correr ao encontro dos agiotas, cujas transações são quase sempre mais facilitadas, apesar da extorsão dos juros.

O quadro do empresariado brasileiro era agravado com a estagnação do desenvolvimento, fase em que muitas emprêsas foram à falência e muitos ódios foram somados.

Pouco a pouco, o Brasil foi recuperando a sua fase de desenvolvimento, através de algumas medidas tomadas pela administração que se iniciava com o Presidente Costa e Silva, mas a situação do capital de giro continuava a ser pràticamente a mesma que dominou quase todo o período do Govêrno do Marechal Castelo Branco e da administração que o antecedeu.

DADO NÔVO

Estudos realizados com a finalidade de se conseguir um diagnóstico correto sôbre a situação econômico-financeira revelaram um dado nôvo, que sacrificava mais ainda o industrial brasileiro. Êle, além das dificuldades do crédito, era o financiador do comerciante no pagamento do Impôsto sôbre Produtos Industrializados.

Os assessôres econômico-financeiros do Presidente Costa e Silva chegaram à conclusão de que a maneira mais fácil de abrir perspectivas para aumentar o volume do capital de giro seria, antes de mais nada, tirar dos ombros do industrial o ônus causado pelo IPI.

É bem verdade que na prática sempre coube ao comerciante o pagamento do Impôsto sôbre Produtos Industrializados, com transferência posterior ao consumidor, mas devido aos prazos que obtinha na comercialização dos produtos evidentemente sempre negociava com o dinheiro do industrial, que passava a necessitar sempre de maior quantidade de capital de giro.

Ao mesmo tempo que o Govêrno tira a sobrecarga do industrial, através do Decreto-Lei n. 5 325, de 2 de outubro de 1967 — responsável pela instituição da Duplicata Fiscal — vai partir para a luta contra os prazos, na tentativa de diminuí-los sempre mais, porque vê nêles uma das causas maiores da inflação.

DOIS OBJETIVOS

O Ministro da Fazenda, Sr. Delfim Neto, acredita que com a criação da Duplicata Fiscal o Govêrno conseguirá dois objetivos básicos:

1.º) — Liberará capital de giro para as emprêsas, já que estas passarão a faturar separadamente as mercadorias e o impôsto, descontando a duplicata correspondente ao valor do tributo;

2.º) — Estará facilitando ao empresário pagamento dos impostos e com isso arrecadando mais, o que se insere nos objetivos da administração de custear suas próprias despesas de governar e de investir sem necessidade de recorrer a emissões.

A Duplicata Fiscal, segundo a opinião de alguns técnicos ligados ao Palácio do Planalto e do Planejamento, veio complementar as providências do Govêrno federal no sentido de melhorar a situação do industrial, que se iniciaram com o Decreto-Lei 326, de 8 de maio de 1967, dispondo sôbre o recolhimento, com redução de multas e em prazo de até 36 meses, dos débitos dos contribuintes do Impôsto sôbre Produtos Industrializados.

Objetivava o Govêrno, por essa forma, conceder aos industriais a possibilidade de se colocarem em dia com o pagamento do Impôsto, que muitos haviam deixado de recolher, principalmente em fins do ano passado e comêço de 1967 "em decorrência da difícil conjuntura enfrentada pela indústria nacional".

Com aquêle Decreto-Lei, o pagamento do IPI passou a ser feito em um prazo médio de 60 dias após a data da operação tributada, o que representou um atraso no recolhimento equivalente a 30 dias. Retendo o Impôsto por um mês a mais do que preceitua a legislação anterior, o empresário passou a ter à sua disposição, por igual período, a importância devida à Fazenda Nacional, reforçando, por conseguinte, o seu capital de giro, sem qualquer custo.

A DUPLICATA

A criação da Duplicata Fiscal está, portanto, estreitamente vinculada aos mesmos objetivos que justificaram a dilatação, por via legal, do prazo de recolhimento do Impôsto sôbre Produtos Industrializados. O valor dêste tributo é adicionado ao preço das mercadorias, para efeito de faturamento das vendas efetuadas pela indústria.

São, desta maneira, os compradores — verdadeiros contribuintes de fato — que entregam aos industriais — contribuintes de direito — o numerário correspondente ao Impôsto sôbre Produtos Industrializados.

Quando o Ministro Delfim Neto enviou ao Presidente Costa e Silva a Exposição de Motivos, acompanhando o Decreto da Duplicata Fiscal, destacou que as condições atuais da comercialização de produtos industrializados exigem, de um modo geral, faturamento com prazo superior ao do recolhimento do tributo, com o que fica o industrial obrigado a financiar ao comprador o valor devido à Fazenda Nacional "sempre que o recolhimento se faça antes do vencimento da duplicata".

— Criando a Duplicata Fiscal — continuou o Sr. Delfim Neto, na Exposição de Motivos — com vencimento máximo de 45 dias, o Govêrno federal assegurará aos industriais o efetivo recebimento, antes do vencimento do prazo de recolhimento às repartições arrecadadoras, da parte do faturamento de suas vendas correspondentes ao impôsto.

O choque do comércio com esta medida governamental, prende-se, mais exatamente, ao prazo de 45 dias, pois pretende que seja de 60 dias, mas, na opinião do Diretor de Rendas Internas do Ministério da Fazenda, Sr. Eleazar Patrício da Silva, não valeria "o interêsse do Govêrno porque voltaria tudo ao círculo vicioso".

Eliminada a possibilidade de financiar por prazo maior essa parcela de seu faturamento, o contribuinte conseguirá um nôvo refôrço para o seu capital de giro, com nova redução do seu custo médio de financiamento "porque o que mais complica, hoje, é a chamada **inflação de custo**".

A Duplicata Fiscal será emitida obrigatòriamente nas vendas efetuadas pelos contribuintes do Impôsto sôbre Produtos Industrializados, quando o prazo da comercialização fôr superior a 30 dias e o vencimento não poderá ser superior a 45 dias.

O documento, além de inegociável, na hipótese de não ser pago no dia do seu vencimento, não exonera o contribuinte da responsabilidade pelo recolhimento do tributo.

O emitente, ou o estabelecimento bancário encarregado da cobrança, ficará obrigado a levar a protesto a Duplicata Fiscal, vencida e não resgatada, no prazo em que o sacador determinar e que não pode ser superior a 10 dias após o vencimento.

AS OPINIÕES

Enquanto o comércio reclamou e a indústria pediu adiamento da vigência da Duplicata Fiscal "para evitar problemas neste final de ano", o Professor Van Hoorn, tido como um dos maiores peritos mundiais na legislação fiscal, considerou-a de "alto interêsse e importância".

O Sr. Van Hoorn, que é membro da ONU e do Bureau Interamericano de Documentação Fiscal — com sede em Amsterdã — disse, na sua recente visita ao Brasil, a convite da Fundação Getúlio Vargas, que a Duplicata Fiscal é pioneira em todo o mundo.

— A sua adoção — destacou, durante um rápido encontro que manteve com redatores econômicos — constituirá um grande incentivo à produção industrial, liberando considerável massa de dinheiro que poderá ser utilizada pelos industriais como capital de giro.

— As reclamações do comércio, são, inegàvelmente, procedentes, sob o ponto-de-vista do seu interêsse pessoal, mas não me parece justo que continue a prejudicar a indústria — declarou, há alguns dias, ao JORNAL DO BRASIL o Diretor de Rendas Internas, Sr. Eleazar Patrício da Silva.

Sôbre o comportamento inesperado da indústria — principal beneficiária — apelando no sentido de adiar a vigência da Duplicata Fiscal para janeiro de 1968, um destacado homem de emprêsa segredou-me, ontem:

— Já sofremos tanto, que poderemos esperar mais um pouco. No momento, a regulamentação criará vários embaraços, desde a impraticabilidade técnica até a dificuldade de criação de uma nova linha de crédito para os descontos regulamentares.

Para estudar problemas da borracha, 52 países se reúnem amanhã em S. Paulo

São Paulo (Sucursal) — Com delegações de 52 países de todos os continentes, reúne-se de amanhã até sábado próximo em São Paulo, a XIX Assembléia Mundial da Borracha, para o intercâmbio de idéias, estudos e conhecimentos de alto nível e para o exame de questões de organização de mercado e das estatísticas internacionais.

O Brasil é o único país latino-americano representado na Assembléia e sua delegação será presidida pelo Ministro da Indústria e do Comércio, Sr. Edmundo de Macedo Soares e Silva. Os resultados do encontro serão resumidos em recomendações aos governos dos países representados.

ALTO NÍVEL

O Congresso se desenvolverá na sede da Federação e do Centro das Indústrias do Estado de São Paulo, a partir de sua instalação amanhã, às 10 horas, no salão Artur Antunes Maciel. Esclareceu o Diretor da Superintendência do Desenvolvimento da Borracha, Sr. Cássio Fonseca, que o encontro será de alto nível e evitará tôdas as rivalidades territoriais.

Destacou a posição privilegiada do Brasil, explicada pela sua diversificação na matéria, que abrange quase tôdas as atividades no mercado interno e externo. Entre os temas a serem debatidos pelo Congresso figuram os seguintes: possibilidade de uma ação internacional com o objetivo de dar maior estabilidade aos preços da borracha natural e progresso feito na execução do programa de ação aprovado na OCTAGES.

Na primeira reunião do grupo internacional dos Estudos sôbre a Borracha, o assunto será produção e consumo atual de borracha na América Latina e perspectivas; exame da situação atual, perspectivas para novas borrachas e as normas para a XX Assembléia do Grupo em Paris, em 1968.

PROGRAMA

É o seguinte o programa organizado para os trabalhos do Congresso: segunda-feira, às 8 horas, registro; às 9 horas, encontro dos chefes das delegações; às 10 horas, sessão plenária de instalação; têrça-feira, às 9h30m, simpósio; às 15 horas, simpósio. Quarta-feira, às 9h30m, comissão estatística; às 14h15m, comissão dos chefes das delegações; quinta-feira, às 9h30m, comissão de estatística e aprovação do relatório; às 10 horas, comissão de desenvolvimento e comércio. Sexta-feira, pela manhã, comissão dos chefes de delegação e comissão de desenvolvimento e comércio para finalização e aprovação de seus relatórios, e sábado, pela manhã, sessão plenária para aprovação dos relatórios da comissão.

Indústrias de Minas querem preços iguais na venda de combustível e derivados

Belo Horizonte (Sucursal) — O Presidente do Centro das Indústrias da Cidade Industrial — CICI — Sr. Valdir Soeiro Emrich, pediu ontem, em entrevista à imprensa, a equiparação dos preços dos combustíveis e derivados de petróleo, em Minas, com São Paulo, Guanabara, Bahia, Rio de Janeiro, tão logo entre em operação a Refinaria Gabriel Passos — REGAP — como forma de proporcionar maiores investimentos industriais no Estado.

— É incompreensível — disse — que os preços dos combustíveis e derivados do petróleo permaneçam em Minas superiores aos daqueles Estados — conforme informação que obtive na área federal — mesmo com o Oleoduto Rio—Belo Horizonte em funcionamento e com a entrada em operação da REGAP, uma vez que reduzirão em muito o custo daqueles produtos.

LUTA CONSCIENTE

— Quando as entidades das classes produtoras mineiras — frisou o Sr. Valdir Soeiro Emrich — lutaram durante vários anos para a instalação em Minas, de uma refinaria e de um oleoduto, é porque elas sabiam o que estavam fazendo. Todos os cálculos e estudos realizados nos conduziam a dois objetivos: eliminação de um dos pontos de estrangulamento da economia mineira, através da equiparação dos preços dos combustíveis e derivados do petróleo, proporcionando, assim, igualdade de competição entre os produtores mineiros e os paulistas, fluminenses, cariocas e baianos, e a colocação em Minas de um dos mais importantes polos irradiadores de desenvolvimento, pois o petróleo é o grande atrativo de investimentos.

— Agora — disse — depois de tôda aquela luta, tomamos conhecimento de fonte oficial que os preços dos combustíveis e derivados do petróleo não serão reduzidos, mesmo com a entrada em operação da REGAP. Isto é a demonstração tácita de que Minas está realmente marginalizada da União e de que todo o nosso esfôrço para a retomada do desenvolvimento será nulo, pois continuaremos a não ter condições de concorrer com os demais Estados da Federação.

AÇÕES DE BOLSA
BONUS ROTATIVOS
LETRAS DA FINASA
Financeira de Operações Mobiliárias S/A
FOMOSA
CORRETORA DE VALORES
PRAÇA XV DE NOVEMBRO, 38-A
1.º AND. - S/15 - TEL. 31-2937 - RIO

BRINDES
POMBO
RIO DE JANEIRO - FONE: 23-6165

FINANCIAMENTO DE IMPORTAÇÕES

Prazo até 180 dias do aceite.
Qualquer país ou mercadoria.
Juros bem abaixo dos atuais,
SEM QUALQUER BONIFICAÇÃO E SEM ÁGIO DE QUALQUER TIPO.
Marcar hora pelos telefones: 23-5875 — 23-0269 — 23-2966 — 23-3861 — 23-4560 — 43-7986.
SABOIA CORRETORES LTDA. (P

BANCO DA BAHIA S. A.
FUNDADO EM 1858

O BANCO DA BAHIA tem a satisfação de comunicar a instalação de sua CARTEIRA HABITACIONAL, habilitada a operar com os iniciadores credenciados pelo BANCO NACIONAL DA HABITAÇÃO.

A CARTEIRA HABITACIONAL funciona na Avenida Treze de Maio n.º 23-A, sobreloja, telefones 42-9585 e 32-9514. (P

COMUNICADO

Exposição COPEG

A Exposição comunica que, em estreita colaboração com o plano de Crédito Direto ao Consumidor, tão oportunamente lançado pela COPEG, está pronta para atender tôda a família carioca.

Veja como é fácil:

1. Escolha a mercadoria na Exposição Carioca, Madureira ou Floriano.
2. Requisite ao Gerente um cartão especificando as mercadorias e seus preços.
3. Dirija-se a qualquer das 37 Agências do Banco do Estado da Guanabara (BEG).
4. De posse da Carta de Financiamento, entregue-a ao Gerente da Loja e receba imediatamente em sua casa o que você escolheu.

Lembre-se:
Exposição
é mais barato

CARIOCA-MADUREIRA-FLORIANO
Largo da Carioca, 24 Travessa Almerinda Freitas, 18 Rua Marechal Floriano, 174 (P

CREDENCE® S.A.
CRÉDITO, FINANCIAMENTO E INVESTIMENTOS
Sede: Av. Rio Branco, 151 - 3.º - GB — End. Telegráfico "CREDENCE"
Salvador: Av. Chile, 22 S/L
CARTA PATENTE II-183 — BANCO CENTRAL DO BRASIL
CGC — 332.912.338 — Ministério da Fazenda
BALANCETE EM 05 DE OUTUBRO DE 1967

ATIVO

	NCr$	NCr$
DISPONÍVEL		
Em moeda corrente	16,94	
Bancos c/ Depósito à Vista	889.762,12	
Banco Central — C/ Depósito Circular N.º 59	48.501,20	938.280,26
REALIZÁVEL		
Devedores p/ Responsabilidades Cambiais	14.359.699,11	
Obrigações Reajustáveis do Tesouro Nacional	138.590,93	
Banco do Brasil — C/ Fundo de Indenização Trabalhista	[illegible]	
Banco do Nordeste do Brasil — C/ Arrecadação à Ordem da "SUDENE"	2.598,32	
Banco do Brasil S/A. Depósito c/ Especial Decreto-Lei 157 e 238/67	64.663,57	14.565.880,96
IMOBILIZADO		
Instalações	124.417,51	
Móveis, Máquinas e Utensílios	49.817,81	
Material de Expediente	25.843,87	200.079,19
RESULTADOS PENDENTES		
Gastos de Instalações à Amortizar	2.978,50	
Despesas de Administração	58.971,83	
Despesas de Promoção de Negócios	1.800,00	
Impostos e Taxas	3.166,56	
Despesas c/ Cobrança Bancária	90,02	67.006,91
CONTAS DE COMPENSAÇÃO		
Ações Caucionadas	600,00	
Valôres em Garantia	31.658.921,76	31.659.521,76
		47.430.772,08

PASSIVO

	NCr$	NCr$
NÃO EXIGÍVEL		
Capital	1.100.000,00	
Reserva Legal	8.978,78	
Fundo de Indenização Trabalhista — Lei 4357	341,60	
Lucros em Suspenso	169.405,33	1.278.725,71
EXIGÍVEL		
Títulos Cambiais	13.760.955,65	
Impôsto de Renda na Fonte	247,86	
Impôsto s/ Operações Financeiras	28.406,25	
Impôsto Sindical	180,77	
Previdência Social a Pagar	3.974,30	
Contas a Pagar	350.746,19	
Certificados de Compra de Ações	64.663,57	14.209.174,59
RESULTADOS PENDENTES		
Comissão de Aceite	274.971,01	
Corretagem s/ Subscrição de ORT	6.673,81	
Descontos Auferidos	469,68	
Juros Auferidos	1.235,52	283.350,02
CONTAS DE COMPENSAÇÃO		
Caução da Diretoria	600,00	
Valôres em Garantia	31.658.921,76	31.659.521,76
		47.430.772,08

Caio Marcello Mono Gallo
Diretor-Superintendente

Nelson do Valle Moraes
Diretor-Administrativo

Habib Hissa
Auditor e Procurador-Geral

José Bernardo Pereira
Tec. Contab. — GB — 16.282
Economista — CREP — 3.163

(P

MAPA DO TEMPO — JB

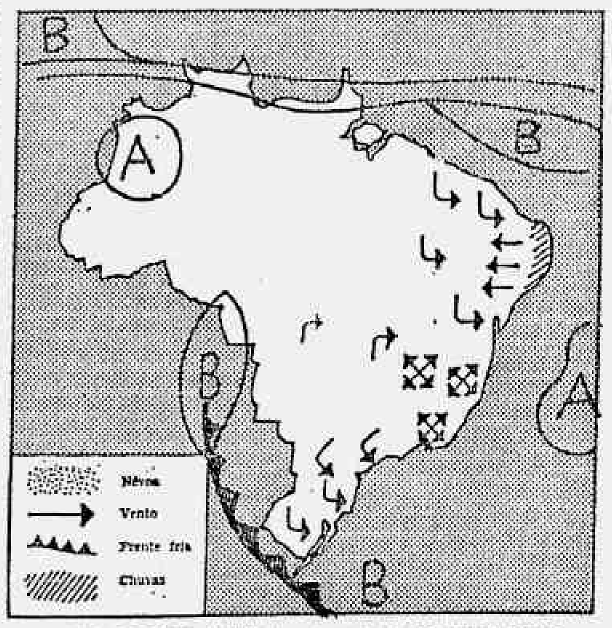

ANALISE DA CARTA SINÓTICA — A massa de ar tropical domina o País onde ocorre tempo bom e temperatura elevada. No extremo sul, frente fria, vanguarda de anticlone polar, cujo centro de 1.022 milibares situa-se na Patagônia. Prevê-se nas próximas 24 horas o deslocamento da frente na direção sueste e nordeste, devendo atingir o Rio Grande do Sul com instabilidade e declínio da temperatura. (Análise Sinótica do Mapa do Serviço de Meteorologia interpretada pelo JB).

TEMPERATURA E TEMPO NOS ESTADOS

Maranhão — Piauí — Ceará — Tempo: Bom com nebulosidade. Temp.: Estável. Ventos: Norte e Este moderados. Visibilidade: Boa.

Rio G. Norte — Paraíba — Pernambuco — Alagoas — Sergipe — Tempo: Bom com nebulosidade no interior. Chuva fraca no litoral. Temp.: Estável. Ventos: Qte. Este moderados. Visibilidade: Moderada.

Bahia — Tempo: Bom com nebulosidade. Temp.: Estável. Ventos: Norte e Este, moderados. Visibilidade: Boa.

Minas Gerais — Espírito Santo — Rio de Janeiro — Guanabara — Tempo: Bom c/ névoa sêca. Temp. Em elevação. Ventos: Variáveis, fracos e moderados. Visibilidade: Moderada.

Mato Grosso — Goiás — Tempo: Bom com nebulosidade. Temp.: Estável. Ventos: Sul e Este moderados. Visibilidade: Boa.

São Paulo — Paraná — Tempo: Bom com nebulosidade. Temp.: Em elevação. Ventos: NE e SE moderados: Visibilidade: Boa.

Santa Catarina — Tempo: Bom com nebulosidade. Temp.: Em elevação. Ventos: Norte e Este moderados. Visibilidade: Boa.

Rio Grande do Sul — Tempo: Bom passando a instável. Temp.: Elevada a princípio, declinando após. Ventos: De Norte e Este rondando para o Sul com rajadas frescas. Visibilidade: Moderada.

O SOL

Nasc. — 5h25m
OCASO — 17h56m

A LUA

CRESC.

OS VENTOS

SULESTE
FRACOS

NO RIO

BOM
COM NÉVOA SECA
MÁXIMA — 32.7
MÍNIMA — 19.2

AS MARÉS

PREAMAR:
0h55m/1,0m e 13h40m/1,1m
BAIXA-MAR:
7h30m/0,1m e 19h55m/0,3m

TEMPO NO MUNDO (UPI—JB)

Temperaturas máximas de ontem e previsão do tempo para hoje nas Cidades seguintes: Santiago, 12.2º, bom; Montevidéu, 18.1º bom; Lima, 14º, encoberto; Bogotá, 13º, encoberto; Caracas, 28º, bom; México, 18º, bom; San Juan, 29º, parcialmente nublado; Kingston (Jamaica), 30, bom; Port-of-Spain (Trinidade), 26º, parcialmente nublado; Nova Iorque, 9º, parcialmente nublado; Miami, 20º, bom; Chicago, 11º, bom; Los Angeles, 16º, nublado; Londres, 14º, nublado; Paris, 18º, nublado; Berlim, 15º, bom; Moscou, 11, encoberto; Roma, 26º, bom; Lisboa, 19.5º, bom; Montreal, 10º, nublado; Quebec, 8º, encoberto; Tóquio, 26º, nublado.

"Costela" morreu a tiros na Penha, 3 dias depois de sair da cadeia onde viveu 11 anos

O marginal Dalvo Ferreira de Melo, conhecido como *Costela*, foi assassinado ontem na Estrada do Saco, no Parque Proletário da Penha, exatamente três dias depois de ter saído da Penitenciária, onde cumpriu pena de 11 anos de prisão.

O bandido foi morto por um policial, após ter provocado um conflito a bala, no interior de um bar, do qual saíram feridas três pessoas, inclusive o policial Valdir Amaro Monteiro, lotado na Delegacia de Defraudações, cujo estado é muito grave.

OS FATOS

O detective Amaro estava conversando com o dono do Bar Estrêla Dalva, na Estrada do Saco, 858, quando Costela entrou e passou a agredir a socos sua amante, que bebia em companhia de outros homens. O policial interveio, dando uns cascudos no agressor, que se retirou, para voltar pouco depois em companhia de dois asseclas, todos armados. Costela e seus companheiros fuzilaram Amaro, que caiu atingido no abdomen, coxa e braço e em estado de coma.

O detective Pedro, que se encontrava próximo, atirou em Costela, que, mortalmente ferido, saiu correndo para tombar no interior de uma padaria. Em conseqüência do tiroteio ficaram feridos, também, Djalma do Nascimento e o menor Carlos Roberto da Silva, de 15 anos.

Andaraí fica mais triste porque Lenhadores foi despejado após 22 anos

Os 18 troféus, o estandarte e os seis gatos mascotes que o Clube dos Lenhadores, pentacampeão de frevo do carnaval carioca, conservava carinhosamente em sua sede, no Andaraí, desde ontem estão espalhados entre os associados, porque a entidade não tem mais onde ensaiar. O Govêrno do Estado iniciou a demolição do quarteirão da Rua Piza e Almeida, onde está o Clube.

O único local encontrado pelo Govêrno do Estado para transferir os moradores da área a ser demolida foi a Cidade de Deus, onde, segundo o Presidente do Clube dos Lenhadores, Sr. Luís Alves, "o carnaval não tem vez, porque o lugar é distante demais do paraíso do samba e do frevo — a Avenida Presidente Vargas".

FIM DE TRADIÇÃO

Quando ontem de manhã os móveis da casa do Sr. Luís Alves, onde o Clube dos Lenhadores nasceu e funcionou durante 22 anos, começaram a ser retirados e colocados num caminhão com destino à Cidade de Deus, muita gente que assistia aos ensaios de frevo chorou.

— O Clube dos Lenhadores vai morrer, prognosticava um morador da Rua Maxwell — porque êle é composto de gente daqui do Andaraí. Todos os seus [illegible] nasceram no bairro e foram criados na quadra da Rua Piza e Almeida. Como é que vai ser agora, se o Clube tiver de funcionar na Cidade de Deus?

O Presidente dos Lenhadores, Sr. Luís Alves, que desde que o clube surgiu jamais deixou o cargo — os associados acham que êle não tem substituto — dizia "o Governador tem razão ao querer a casa, pois a Cidade precisa das obras que ali surgirão".

— Não estou protestando contra as autoridades. Peço apenas que o Governador Negrão de Lima consiga, para o bem do frêvo carioca, uma quadra para a gente ficar aqui no Andaraí mesmo, pois sem o incentivo e a participação do povo daqui vai ser duro sobreviver.

As casas a serem demolidas pertencem à massa falida da Fábrica Confiança, sendo que a indenização que o Govêrno pagará beneficiará diretamente os operários da indústria, que deixou de funcionar há quase dois anos. O Clube dos Lenhadores quando surgiu era integrado sòmente por funcionários da Fábrica, segundo informação do Sr. Luís Alves.

A demolição da área visa a deixar livre o trecho entre a Rua Maxwell e a Rua Piza e Almeida para que as obras de canalização do Rio Joana tenham prosseguimento e sejam terminadas antes do período das chuvas.

Vigarista tem nôvo "conto"

São Paulo (Sucursal) — Uma nova modalidade de vigarice, já denunciada à Polícia, está sendo posta em prática em São Paulo, principalmente nos bairros modestos. Um vendedor, que vai de casa em casa perguntando se a residência é servida por gás engarrafado, vende, em caso afirmativo, uma plaqueta com a palavra **sim**, alegando que só essas casas serão servidas pela entrega das companhias.

Prêso o venezuelano que tentava criar guerrilhas em todo o vale amazônico

Manaus (Correspondente) — A versão de que um estrangeiro aliciava jovens amazonenses, para formar contingentes de guerrilheiros na região, perdeu ontem seu caráter fantasioso com a prisão do venezuelano Ricardo Gómez, que se entregou a mateiros do Rio Negro, depois de capturados quatro rapazes que o acompanhavam.

A declaração de Gómez de que "é muito forte meu ideal político" e os objetos encontrados nos lugares em que passou, durante 15 dias de fuga pela mata, deixaram as autoridades em dúvida: trata-se de um louco ou será mesmo um guerrilheiro, conforme indicam tôdas as informações levantadas?

EXÉRCITO EM AÇÃO

Formado em Medicina pela Universidade do Chile, o venezuelano doutrinara os quatro rapazes que o acompanhavam, chegando a matar o maquinista de um iate para provar seu amor à causa.

Segundo os rapazes, Gómez pretendia chegar à Venezuela pelo Território de Roraima, mas antes tentaria pregar a guerra armada em todo o vale amazônico. Para difundir suas idéias, chegara a escrever um manifesto: **Aos Povos Pobres da Amazônia Venezuelana, Colombiana e Brasileira**, documento em que recomendava a luta contra a miséria e subdesenvolvimento.

Diante dos jornalistas, Gómez explodiu ao saber, ou fingir saber, que Guevara fôra morto na Bolívia.

Gómez e os quatro homens amazonenses estão presos em unidade do Exército, incomunicáveis. Os militares do Grupamento de Elementos de Fronteira prometeram divulgar um informe a respeito dentro de oito dias, quando esperam ter concluído as investigações sôbre a ação de Gómez e seu grupo.

Portugal desmente que tenha solicitado ao Brasil tropas para lutar em Angola

Lisboa (FP-JB) — Nota distribuída ontem à noite pelo Ministério dos Estrangeiros esclarece que o Govêrno de Portugal não necessita e não deseja e, por isso mesmo, nunca solicitou nem mesmo ao Brasil que fôrças estrangeiras cooperassem com as portuguêsas em Angola.

A nota desmente a notícia, divulgada no Rio, de que um acôrdo assinado em 1966 entre o Brasil e Portugal dispõe que tropas brasileiras podem seguir para Angola se o Govêrno de Lisboa assim o pedir.

A NOTA

É a seguinte a nota:

"1 — Em sua edição de 13 do corrente, o importante órgão da imprensa do Rio de Janeiro **Correio da Manhã** publica um editorial em que exprime o seu ponto-de-vista quanto às relações luso-brasileiras e, referindo-se aos compromissos assumidos pelo Brasil nos acôrdos de 1966, escreve: "Entre êsses compromissos está o de enviar tropas para Angola no caso de o Govêrno de Lisboa o solicitar".

2 — Ao desmentir e repelir indignadamente a afirmação daquele jornal, o Govêrno português declara que foram publicados na íntegra os textos de todos os acôrdos assinados em 1966 em Lisboa. Nenhuma cláusula pode ser interpretada, mesmo remotamente, no sentido indicado pelo **Correio da Manhã**. São, aliás, puramente culturais, econômicos e comerciais os acôrdos firmados. Todos foram, de resto, longamente debatidos no Congresso brasileiro, que os aprovou por unanimidade. Não existem quaisquer acôrdos ou entendimentos secretos.

3 — O jornal **Correio da Manhã**, se consultar o seu próprio Govêrno, sentirá decerto o pêso da frase que publicou.

4 — É de presumir que o Govêrno brasileiro quererá também através de sua imprensa, esclarecer, o seu país acêrca dêsse ponto, e nesse sentido já foram enviadas instruções à Embaixada de Portugal no Rio de Janeiro".

AVISOS RELIGIOSOS

ANTONIO JANNUZZI

(7.º DIA)

A Diretoria e os Funcionários da Sul América Terestres, Marítimos e Acidentes, Companhia de Seguros, convidam os amigos e parentes do saudoso ANTONIO JANNUZZI, para a missa que, em sufrágio de sua alma, farão celebrar amanhã, dia 16, segunda-feira, às 8 horas, na Catedral Metropolitana, na Praça 15 de Novembro.

DR. WALDEMAR SOUSA RIBEIRO

(MISSA DE 7.º DIA)

Adélia, Ayrton, Lia, Cássia Maria, Cláudio, Tadeu, Regina Aparecida, Marcus Tadeu e Ayrton Filho, agradecem a todos que os confortaram e convidam para a missa que mandam celebrar por alma de seu espôso, pai, sôgro e avô, às 11 h. do dia 16-10, 2.ª-feira, na Igreja de Santa Rita, (no Largo de Santa Rita).

EXPRESSO LUSO-BRASILEIRO LTDA.

Diretoria, Funcionários e Empregados da Matriz-Rio e Filial-São Paulo, agradecem as homenagens prestadas pelo falecimento de seu DIRETOR-GERENTE: PAULO DE ANDRADE, ocorrido em São Paulo, e convidam para a missa de 7.º dia que mandam celebrar em intenção de sua bonissima alma, segunda-feira, dia 16/10, às 10,30 horas, no Altar-Mor da Igreja de São Jorge — Praça da República. Antecipadamente agradecem a todos que comparecerem a êsse ato de fé cristã. (P

FÁBIO DE OLIVEIRA

MISSA DE 7.º DIA

Sua família agradece as manifestações de pezar recebidas por ocasião de seu falecimento e convida os parentes e amigos para a missa de 7.º dia a se realizar no próximo dia 16, 2.ª-feira, às 8 horas, na Basílica da Imaculada Coração de Maria, no Méier.

PAULO DE ANDRADE

(MISSA DE 7.º DIA)

José Paulo de Andrade, Yolanda de Andrade, Aurélio de Andrade, Ivete de Castro Andrade, Carmen Lúcia de Andrade, Jorge Paulo de Andrade e Luiz Chrispim de Mello Oliveira. Agradecem as manifestações de pesar e carinho recebidas por ocasião do falecimento de seu querido e inesquecível "PAULINHO" filho, filha, irmão, irmã, espôsa e pai, e convidam parentes e amigos, para a missa de 7.º dia que mandam celebrar, em intenção de sua bonissima alma, segunda-feira, dia 16-10, às 10,30 horas, no altar-mor da Igreja de São Jorge. Praça da República — Antecipadamente agradecem a todos que comparecerem a êste ato de fé cristã. (P

DR. HERCULANO DOS ANDES VERGOLINO

(MISSA DE 30.º DIA)

A família convida parentes e amigos para a missa de 30º dia que manda celebrar na Igreja de Nossa Senhora da Conceição e Boa Morte, à Rua do Rosário, esquina de Av. Rio Branco, amanhã, segunda-feira, dia 16, às 11,30 horas. (P

Professor Manoel Bezerra Cavalcanti

(FALECIMENTO)

Maria Eugênia Barbosa Nogueira Cavalcanti, Marilda Barbosa Cavalcanti Horta e Francisco Alves da Cunha Horta, filhos, genros e netos; Maria Fernandina Barbosa Cavalcanti Mascarenhas e Armando Salgado Mascarenhas e filho; Flávio Barbosa Cavalcanti e Maria Isabel Quintão Barbosa Cavalcanti e filhos, cumprem o doloroso dever de comunicar o falecimento de seu querido espôsa, pai, sogro, avô e bisavô, PROFESSOR MANOEL BEZERRA CAVALCANTI, cujo féretro sairá da Capela Real Grandeza às 9 horas de hoje, 15 de outubro, para o Cemitério de São João Batista. (P

HERMANN DE ATHAYDE THUMMEL

(MISSA DE 7.º DIA)

A PETRÓLEO BRASILEIRO S.A. — PETROBRÁS convida seus funcionários para assistirem à Missa de 7.º dia que será celebrada em sufrágio da alma de seu saudoso empregado número um, HERMANN DE ATHAYDE THUMMEL, na próxima segunda-feira, dia 16, às 11,30 hs., no altar-mor da Igreja da Candelária. (P

JULIO CELSO FARINI

(MISSA DE 7.º DIA)

General Henrique Moss de Almeida e espôsa e demais parentes agradecem sensibilizados as manifestações de pesar recebidas por ocasião do falecimento de seu inesquecível filho, sobrinho, primo e noivo JULIO CELSO FARINI, e convidam para a missa de 7.º dia que farão celebrar têrça-feira, dia 17, às 10 horas, na Igreja do Convento da Porciúncula de Santana, em Niterói. (488

JESUINA AUGUSTA DE FARIA BERNARDES

(SANTINHA)

A família de Jesuína Augusta de Faria Bernardes cumpre o doloroso dever de comunicar seu falecimento e convida parentes e amigos para o seu sepultamento, hoje dia 15 às onze horas, saindo o féretro da Capela do Cemitério de São Francisco Xavier, para a mesma necrópole.

LOURIVAL SAISSE

(MISSA DE 7.º DIA)

A Associação Comercial e Industrial de Jacarepaguá, sensibilizada agradece as inúmeras manifestações de pesar recebidas pelo falecimento de seu Presidente LOURIVAL SAISSE e convida para a missa de 7.º dia, a realizar-se dia 17, têrça-feira, às 09,00 horas, na Igreja de N. S. do Sagrado Coração, à Rua Barão, 807 — Jacarepaguá.

MARIE JOSÉ ABI HESSAB

MISSA DE 7.º DIA

Filhos, filhas, genros, netos, irmãos, cunhados, noras, agradecem sensibilizados as manifestações de pesar recebidas pelo seu falecimento, e convidam para a missa que em sufrágio de sua alma bonissima mandam celebrar às 9h30m do dia 17 do corrente, na Matriz de N. S. da Paz, Ipanema.

Haroldo Teixeira

(7.º DIA)

A família de HAROLDO TEIXEIRA convida demais parentes e amigos para a missa que será rezada por sua alma, dia 17 de outubro, 3.ª-feira, às 9h15m, no altar-mor da Catedral Metropolitana. Desde já se confessam agradecidos.

MARIA ROSA COUTINHO

(MISSA DE 7.º DIA)

Seus filhos Adalgisa, José, Maria, Alvaro, Sylvio, Alcebiades, Gerson, Ilda, Wilson, Giulite, Inês, Vicente e noras, genros, netos e bisnetos, agradecem as manifestações de pesar recebidas por ocasião do falecimento de sua inesquecível mãe, sogra, avó e bisavó e convidam os demais parentes e amigos para a missa que será celebrada por sua bonissima alma, amanhã, segunda-feira, dia 16, às 9 horas, no Altar-Mór da Igreja de São Francisco de Paula (Largo de São Francisco). Antecipadamente agradecem o comparecimento e solicitam a dispensa de pêsames. (P

Materiais de Construção em Leilão

FERNANDO MELLO, leiloeiro, autorizado, venderá na Av. Mem de Sá, 19/21, destacando-se grande quantidade de louça sanitária, grande quantidade de madeiras (pranchões, sarrafos, tábuas), móveis, utensílios, direito ao uso do aparelho telefônico, além de tudo o mais que guarnece as lojas da Av. Mem de Sá, 19/21. O leilão será amanhã, segunda-feira, 16 do corrente, às 14,00 horas. Mais inf. tel.: 42-8205. (P

ATENÇÃO, CONTRIBUINTES

CONTAS DE ÁGUA E ESGÔTO

As contas de água e esgôto, até a data do vencimento, devem ser pagas em qualquer agência do Banco do Estado da Guanabara S/A. Neste mês vence a 3.ª cota. Verifique a data do vencimento em sua conta e pague em dia para Você manter as obras da SURSAN em ritmo acelerado.

SURSAN

10 anos renovando o Rio (P

LLOYD BRASILEIRO

R. Rosário, 1
Diretoria Comercial
31-3523
Frete-Praças
31-3329
31-3504

LINHA AMERICANA SAIDAS DE SANTOS

LÓIDE PARAGUAI (CARGUEIRO) — Sairá a 16 do corrente, para: Rio — Vitória — Trinidad — New York — Filadélfia e Baltimore.

LÓIDE CUBA (CARGUEIRO) — Sairá a 16 do corrente, para: Rio — Vitória Trinidad — New Orleans — Houston e Tampico (Opcional).

LINHA AMERICANA — SAIDAS DO RIO

LÓIDE PARAGUAI (CARGUEIRO) — Sairá a 17 do corrente, para: Vitória — Trinidad — New York — Filadélfia e Baltimore.

LÓIDE CUBA (CARGUEIRO) — Sairá a 18 do corrente, para: Vitória — Trinidad — New Orleans — Houston e Tampico (Opcional).

LINHA DO PACÍFICO SAIDA DE SANTOS

LÓIDE VENEZUELA (CARGUEIRO) — Sairá a 26 do corrente, para: Rio — Vitória — Recife — Trinidad — Los Angeles e São Francisco.

LINHA DO PACÍFICO SAIDA DO RIO

LÓIDE VENEZUELA (CARGUEIRO) — Sairá a 28 do corrente, para: Vitória — Recife — Trinidad — Los Angeles e São Francisco.

LINHA EUROPÉIA — SAIDAS DO RIO

L. SÃO DOMINGOS (CARGUEIRO) — Sairá a 18 do corrente, para: Vitória — Recife — S. Vicente — Havre — Antuérpia — Roterdam — Bremem e Hamburgo.

LINHA AFRICA — EXTREMO ORIENTE

LÓIDE URUGUAI (CARGUEIRO) — Sairá a 17 do corrente, para Vitória — Salvador — Recife — Cabedelo — Lagos — Luanda — C. Town — Durban — L. Marques — Singapura — Manila — H. Kong — Osaka e Yokohama.

ROMEU BRAGA (CARGUEIRO) — Sairá a 22 do corrente, de Beira para: Durban — Recife — Rio e Santos.

LINHA DE INTEGRAÇÃO NACIONAL

CIDADE DE BELEM (CARGUEIRO) — Sairá a 16 do corrente, para: Recife — Fortaleza — São Luiz e Belém.

LINHA RIO-BELEM

ANNA NERY (PASSAGEIRO) — Saídas do Rio: 3.ª e 5.ª, às 19 horas. Domingos: às 18 horas. — Saídas de Santos: 2.ª, 4.ª e 6.ª, às 20 horas. — Passagens em tôdas as agências de viagens ou a bordo do navio. Informações pelos telefones: 52-7180 e 52-9200.

LINHA DE INTEGRAÇÃO NACIONAL — PRÓXIMAS SAÍDAS

P. Alegre	Pel.	RGd	Str.	Rio/Nit.	Vit.	Slv.	Mac.	Rec.	Cab.	Nat.	Frt.	S. Luiz	Belém	Santarém	P. Amaz.	Manaus
—	—	—	—	—	—	—	—	—	—	—	—	—	—	—	3/10	4/10
—	—	—	—	—	—	—	—	9/10	—	—	—	16/10	23/10	27/10	31/10	1/11
—	—	—	4/10	12/10	—	21/10	—	30/10	—	—	1/11	—	14/11	18/11	19/11	20/11
—	3/10	6/10	13/10	21/10	25/10	—	—	5/11	13/11	—	—	—	22/11	26/11	30/11	1/12
15/10	16/10	21/10	28/10	5/11	—	—	—	—	—	15/11	24/11	—	2/12	6/12	10/12	11/12
30/10	2/11	5/11	12/11	20/11	—	—	28/11	8/12	—	—	—	15/12	22/12	26/12	30/12	31/12
15/11	18/11	21/11	28/11	6/12	—	—	—	22/12	—	—	30/12	—	7/1	11/1	15/1	16/1
30/11	3/12	6/12	13/12	21/12	—	23/12	—	—	4/1	—	12/1	—	20/1	25/1	28/1	29/1
15/12	16/12	21/12	28/12	5/1	—	—	13/1	23/1	—	—	—	30/1	6/2	11/2	14/2	15/2

Paranaguá/ Antonina	Rio/Niterói	Salvador	Maceió	Recife	Fortaleza	São Luiz	Belém	Chegada
—	—	5/10	11/10	20/10	27/10	1/11	3/11	
20/10	28/10	4/11	10/11	19/11	26/11	1/12	3/12	
20/11	28/11	5/12	11/12	20/12	27/12	1/1	3/1	
20/12	28/12	4/1	10/1	19/1	26/1	31/1	2/2	
20/1	28/1	4/2	10/2	19/2	26/2	2/3	4/3	

Itajaí	São Francisco	Salvador	Maceió	Recife	Cabedelo	Natal	Fortaleza	Chegada
—	—	7/10	—	19/10	—	—	21/10	
20/10	26/10	—	5/11	—	11/11	12/11 (CHG)	—	
20/11	26/11	5/12	—	17/12	—	—	19/12	
20/12	26/12	—	5/1	—	11/1	12/1 (CHG)	—	
20/1	26/1	6/2	—	18/2	—	—	20/2	
20/2	26/2	—	9/3	—	15/3	16/3 (CHG)	—	

(P

Taipé tenta o GP Salgado Filho com muita rapidez

Fontanella ganhou bem de Cobiçada na milha com o fracasso de La Guardia

Fontanella reabilitando-se totalmente dos seus últimos insucessos, ganhou a Prova Especial de ontem à tarde na Gávea deixando Cobiçada na segunda colocação, enquanto La Guardia, muito apostada pouco produzia, conseguindo um modesto quinto lugar em seis competidores.

A luta pela estatística não sofreu qualquer alteração com os resultados de ontem, porque J. Machado, líder, e Antônio Ricardo, vice-líder, conseguiram um sucesso cada um e somam atualmente, 72 e 71 triunfos respectivamente.

RESULTADOS

1.º PAREO — 1 300 metros — Pista: AL — Prêmio: NCr$ 2 000,00

	Kg	NCr$	Dupla	NCr$
1.º Invitation, J. Machado	56	0,28	12	0,33
2.º Evocação, J. B. Paulielo	56	0,54	13	0,40
3.º Elvette, A. Ricardo	56	3,70	14	0,55
4.º Karajanã, M. Silva	56	0,33	23	0,54
5.º Fairvá, F. Estêves	56	0,52	24	0,42
6.º Obsession, J. Sousa	56	0,22	33	6,60
			34	0,57
			44	1,58

Diferenças: 1½ corpo e 1½ corpo. Tempo: 84". Vencedor (2) NCr$ 0,28. Dupla (24) 0,42. Placês: (2) 0,20 e (6) 0,35. Treinador: E. Freitas.

2.º PAREO — 1 300 metros — Pista: AL — Prêmio: NCr$ 1 600,00

	Kg	NCr$	Dupla	NCr$
1.º Fantasma Voador, A. Reis	57	0,25	12	0,50
2.º Best Blue, A. Ricardo	57	0,13	13	1,53
3.º Precioso, M. Silva	57	1,19	14	0,23
4.º Frenuita, A. Ramos	57	0,69	22	8,19
5.º Lord Bomarchueco, O. Ricardo	57	—	23	1,59
6.º Machan, P. Alves	57	4,38	24	0,34
7.º Arpino, L. Correia	57	0,96	33	10,56
			34	0,62
			44	0,33

Diferenças: ½ cabeça e ½ corpo. Tempo: 84"2/5. Vencedor (1) NCr$ 0,25. Dupla (14) 0,23. Placês: (1) 0,11 e (6) 0,10. Treinador: G. Ulloa.

3.º PAREO — 1 300 metros — Pista: AL — Prêmio: NCr$ 2 000,00

	Kg	NCr$	Dupla	NCr$
1.º Prisope, A. Ramos	56	0,46	11	0,42
2.º Fariskka, A. Reis	56	2,19	12	0,24
3.º Urrucha, J. Borja	56	2,17	13	0,23
4.º Ingênua, F. Estêves	56	0,14	14	0,76
5.º Cadilon, M. Silva	56	0,34	22	2,85
6.º Iguana, J. Machado	56	—	23	0,71
7.º Mia Cinderella, A. Ricardo	56	0,69	24	2,56
8.º Pitis, A. Machado	56	1,15	33	3,32
			34	2,87
			44	14,79

Diferenças: Vários corpos e pescoço. Tempo: 83"4/5. Vencedor (2) NCr$ 0,46. Dupla (24) 2,56. Placês: (2) 0,55 e (6) 2,03. Treinador: Celestino Gomes.

4.º PAREO — 1 300 metros. Pista: AL. Prêmio: NCr$ 1 600,00

	Kg	NCr$	Dupla	NCr$
1.º Filhada, R. Carmo, ap.	55	2,21	11	15,76
2.º Ganja, M. Silva	57	0,16	12	0,24
3.º Alânia, F. Estêves	57	0,37	13	1,49
4.º Elcyone, A. Ricardo	57	0,37	14	0,54
5.º Talonnière, A. M. Caminha	57	0,92	22	3,42
6.º Nacre, L. Correia	57	0,63	23	0,51

Não correu Fair Clélia. Diferenças: Paleta e 1 1/2 corpo. Tempo: 84 4/5. Vencedor: (7) NCr$ 2,21. Dupla: (23) NCr$ 0,51. Placês: (7) 0,36 e (3) 0,13. Treinador: J. Atianesi.

5.º PAREO — 1 600 metros. Pista: AL. Prêmio: NCr$ 1 000,00

	Kg	NCr$	Dupla	NCr$
1.º Stranger Horse, J. Tinoco	55	0,24	12	0,21
2.º Hepatan, J. Machado	51	0,49	13	0,37
3.º Majô, D. Santos, ap.	52	0,43	14	0,43
4.º Platter, D. F. Graça, ap.	53	0,73	22	0,76
5.º Alfredo, A. Ramos	54	0,21	23	0,63
6.º Chaleco, J. Paulielo	52	1,69	24	0,59

Não correu Mangetout. Diferenças: Paleta e 3/4 de corpo. Tempo: 104". Vencedor: (3) NCr$ 0,24. Dupla: (22) 0,76. Placês: (3) 0,20 e (2) 0,36. Treinador: H. Cunha.

6.º PAREO — 1 600 metros. Pista: GL. Prêmio: NCr$ 2 000,00

(PROVA ESPECIAL)

	Kg	NCr$	Dupla	NCr$
1.º Fontanella, F. Estêves	57	0,26	12	0,31
2.º Cobiçada, R. Carmo, ap.	50	1,92	13	0,34
3.º Old Flame, L. Santos	49	0,26	14	1,24
4.º Argúcia, J. Tinoco	50	0,44	22	0,63
5.º La Guardia, J. Pinto, ap.	56	0,28	23	0,25
6.º Loirita, J. Machado	51	0,90	24	0,84

Não correu: Fariséa. Diferenças: 1/2 corpo e 1 1/2 corpo. Tempo: 96 4/5. Vencedor: (2) NCr$ 0,26. Dupla: (23) 0,21. Placês: (2) 0,21 e (5) 0,67. Treinador: E. Freitas.

7.º PAREO — 1 600 metros. Pista: GL. Prêmio: NCr$ 2 000,00

	Kg	NCr$	Dupla	NCr$
1.º Pacho, M. Silva	54	0,21	11	1,40
2.º Urbany, J. Borja	58	0,31	12	0,48
3.º Cuentero, J. B. Paulielo	58	0,34	13	0,54
4.º Squalo, C. Morgado	54	7,02	14	0,52
5.º Edin Pachá, J. Reis	54	3,06	22	4,72
6.º Nicole, J. Pinto, ap.	52	0,37	23	0,38

Não correu Outonal. Diferenças: 3 corpos e 3 corpos. Tempo: 96 2/5. Vencedor: (5) NCr$ 0,21. Dupla: (23) 0,38. Placês: (5) 0,16 e (3) 0,19. Treinador: J. Pinto.

8.º PAREO — 1 300 metros. Pista: AL. Prêmio: NCr$ 1 200,00

	Kg	NCr$	Dupla	NCr$
1.º Fronton, A. Ricardo	58	0,17	11	0,52
2.º White Karzo, A. Ramos	54	0,67	12	0,25
3.º Furo, J. Borja	55	1,56	13	0,45
4.º Guignard, M. Silva	54	0,53	14	0,34
5.º Honey Smile, F. Menêses	55	0,63	22	1,70

Não correram: Matagato, Jucker, Mengo e Lancelot. Diferenças: 2 corpos e vários corpos. Tempo: 81 2/5. Vencedor: (1) NCr$ 0,17. Dupla: (13) 0,45. Placês: (1) 0,14 e (9) 0,30. Treinador: J. C. Lima.

9.º PAREO — 1 300 metros — Pista: AL — Prêmio: NCr$ 2 000,00

	Kg	NCr$	Dupla	NCr$
1.º Farjo, J. Pinto, ap.	54	1,54	11	1,17
2.º Z. Cartola, L. Santos	56	0,96	12	0,63
3.º Austerity, J. Sousa	56	0,27	13	0,30
4.º Iberian, J. Machado	56	0,65	14	0,66
5.º Hariolo, J. B. Paulielo	56	0,96	22	2,89
6.º Froth, D. P. Silva	56	1,81	23	0,51
7.º Suez, M. Henrique	56	0,58	24	0,93
8.º Foreigner, J. Reis	56	0,58	33	0,61

Diferenças: ¾ e ¾ de corpo: Tempo: 83"2/5. Vencedor (9) NCr$ 1,54. Dupla (23) 0,51. Placês: (9) 0,65 e (5) 0,40. Treinador: A. Araújo.

10.º PAREO — 1 300 metros — Pista: NL — Prêmio: NCr$ 1 200,00

	Kg	NCr$	Dupla	NCr$
1.º Estilheira, J. Portilho	58	0,19	11	0,49
2.º Quaia, J. Borja	55	4,26	12	0,36
3.º Ortiga, M. Silva	55	0,80	13	0,44
4.º Bad-Girl, A. Ricardo	57	0,95	14	0,33
5.º Lady Manon, F. Meneses	54	1,35	22	1,38
6.º Miss Kadina, A. Ramos	54	1,10	23	1,36
7.º Escatoleta, A. M. Caminha	54	5,06	24	0,64

Diferenças: Vários corpos e 1½ corpo. Tempo: 81"2/5. Vencedor (1) NCr$ 0,19. Dupla (13) 0,48. Placês: (1) 0,17 e (9) 0,73. Treinador: A. Araújo.

MOVIMENTO DE APOSTAS	NCr$	382 579,00
CONCURSOS	NCr$	23 260,98
TOTAL GERAL	NCr$	405 839,98

Resultado dos Concursos

	NCr$
Bôlo de 7 pontos — 1 vencedor; rateio	5.846,24
Betting Duplo — Não teve vencedor; acumulou	7.930,93

O castanho paulista Taipé, amparado por sucessivas colocações em compromissos clássicos em Cidade Jardim, é a fôrça indiscutível do Grande Prêmio Salgado Filho, programado para a tarde de hoje, no Hipódromo da Gávea, em 1 600 metros e dotação de NCr$ 5 mil ao vencedor.

Taipé é dotado de grande velocidade, parece não estranhar qualquer tipo de raia, e pelo apronto que realizou na manhã de sexta-feira, completando 800 metros em 50s 2/5, na raia de grama, com Alberto Dorneles no dorso, dificilmente deixará de subir no marcador.

RETROSPECTO

Albênzio Barroso virá de São Paulo, para conduzir o filho de Xasco e Taiúva no compromisso clássico, por via aérea, pela manhã, já que assumira vários compromissos na corrida de ontem, defendendo o título de campeão dos jóqueis da temporada, pràticamente assegurado desde a metade do ano.

Taipé vem de dois bons lugares, sendo que o primeiro pouco antes de embarcar para Curitiba, onde venceu o G. P. Paraná, de ponta a ponta, impondo-se a Dilema e El Asteróide.

ESOPO, SEMPRE PRESENTE

O outro competidor paulista presente à prova, Esopo, descendente de Astrólogo, já atuou em pistas cariocas, justamente no G. P. Presidente da República, no mês de agôsto, quando chegou na terceira colocação para o argentino Jabielo e o nacional Fragonard. Teve os preparativos encerrados na pista de areia, com J. Santana, com uma partida de 800 metros em 53s, inteiramente à vontade, embora demonstrando vivacidade e recuperação da viagem feita de São Paulo ao Rio.

GAMBITO É PERIGOSO

Gambito é um animal reconhecidamente perigoso, porque vem agradando nos exercícios matinais, parecendo ter recuperado sua melhor forma técnica e física. Vem de vitória sôbre Cuore e Alzon, e mesmo enfrentando adversários de maior categoria, não deve ser abandonado, ainda mais que leva o refôrço de Estio na defesa da chave um. Passou 800 metros em 55s, enquanto o companheiro melhorava para 53s, mas agradando aos observadores presentes às matinais.

FIRST CLASS E FALSTAFF

First Classe vem de duas vitórias sucessivas, justamente sôbre companheiros de cocheira, Flecha de Ouro e Good Looking, atravessa excelente forma, e foi mesmo um dos melhores destaques no apronto de sexta-feira, vindo logo atrás de Taipé. Na direção firme de Antônio Ricardo, percorreu os 800 metros em 50s 2/5, ficando o tordilho Falstaff mais à vontade em 52s, com boa ação final. Falstaff é, inclusive, um animal mais clássico, e só melhoras apresentou após o reaparecimento recente diante de Nointot e Estio, quando chegou na terceira colocação.

MOUETTE, UMA ESPERANÇA

A égua Mouette, muito delicada nos treinamentos, se transforma nos dias de corrida, correndo uma enormidade, sempre guardada para uma partida curta na reta de chegada, preferindo a pista de grama sêca ou macia para mostrar o que sabe e pode. Mouette impressionou bastante no apronto de sexta-feira, assinalando 49s 3/5 na pista de areia, com o jóquei José Silva no dorso.

CUORE E PREDOMÍNIO

Ainda inscritos no campo do GP Salgado Filho, aparecem, com algumas possibilidades, o gramático Cuore, que gosta de correr desferrado, e vem agradando nesse tipo de terreno, com vitórias e colocações, só fracassando na areia. É sempre poupado no apronto, limitando-se a um galope de saúde, em autêntico carreirão.

Predomínio estêve cumprindo temporada em Cidade Jardim e São Vicente, que serviu, para lhe dar mais firmeza nos locomotores, afetados durante a realização de uma prova no Hipódromo da Gávea. Figurava na primeira turma, e pela classe, poderá obter uma colocação ou até mesmo a vitória no caso dos favoritos correrem um pouco menos. Aprontou em 52s.

SANGUE DE ASTRÓLOGO

Esopo, filho de Astrólogo, é grande competidor no clássico da milha, com E. Amorim

Aperitivo com páreo mais à feição pode se impor a White Hunter ou Goiás hoje

O sexto páreo do programa de hoje, Prêmio Fôrça Aérea Brasileira, reunindo cavalos nacionais de 4 anos, em 1 300 metros, tem Aperitivo, Goiás, White Hunter, Laramie, Neutro e Royal Fox, como os mais categorizados para obter a vitória.

Aperitivo, livre dos compromissos clássicos, na sua verdadeira turma, reúne muitas possibilidades, como demonstrou no apronto de 700 metros em 45s, cravados, com relativa facilidade, permanecendo White Hunter amecador na dupla, pela derrota que impôs a Lord Samba em sua última apresentação, com 71s 4/5 para os 1 200 metros.

NEUTRO É VIÁVEL

Neutro é bem viável no mesmo páreo, porque está bem mais aclimatado, podendo assim repetir suas melhores exibições de São Paulo, de onde veio recentemente.

O estreante do treinador José Ricardo, Moonshine, filho de Lightsen, irmão materno de Dona Marlene, La Verité e Majô, ganhador de 4 corridas no Hipódromo de Cristal, não deve ser abandonado no terreno das possibilidades, embora a turma esteja aparentemente forte.

FARPLEASE ESTÁ ÓTIMA

Farplease tem muita chance no primeiro páreo da corrida de hoje, na pista de areia, pela vitória que obteve há algum tempo sôbre Quelidônia e pelos excelentes exercícios que produziu durante a semana. Dupla com Alstônia, que manteve o ritmo de sua última vitória e mesmo não sendo exigida no apronto, é bastante perigosa. Flora Mascararada, se largar em condições de igualdade com as demais, pode chegar entre as primeiras colocadas.

MILHA E MEIA

O segundo páreo da corrida de hoje está programado para a milha e meia, reunindo, entre outros, com chance, Blue Sea, Araranguá, e a parelha Cantilever-Este, porque Quenal estaria mais à vontade na pista de areia. Blue Sea não foi exigido no apronto de sexta-feira, limitando-se o quilômetro em 69s, muito suavemente, e basta confirmar a boa forma atual para levar de vencida seus adversários, permanecendo a parelha Cantilever-Este e Araranguá, na expectativa.

FLÂNEUR DEVE CONFIRMAR

Flâneur, se confirmar o bom privado realizado durante a semana — 1 300 metros em 83s3/5, dificilmente será derrotado nos 1 300 metros do terceiro páreo, embora Fluxo e Faulkner, principalmente, atravessem excelente forma técnica e possam ameaçá-lo na reta de chegada.

O páreo se caracteriza pelo equilíbrio, onde a partida terá importância fundamental, e passando para a raia de areia, também Privilégio pode chegar entre os primeiros.

NOUVELLE VAGUE

Nouvelle Vague se atuar na pista de sua predileção, grama sêca, desferrada, pode ganhar sem qualquer surprêsa, porque mostrou bastante vivacidade no apronto de 700 metros em 45s, cravados.

Há muita fé na apresentação de Tulinha, que está bem situada no percurso e na turma, e mais em Galopade e Que Linda, sem se falar na parelha Ixia e Inã, em páreo mais fraco.

A MELHOR PULE

Dr. Didi percorreu a milha em 102s, no floreio da semana, e deve chegar entre os primeiros, ameaçando sèriamente os favoritos, se pegar bem a grama, ou mesmo se o páreo fôr desdobrado na areia. Dupla com Amor Brujo, ex-London, Galho e Taarup, todos em boa forma de treinamento. Amor Brujo e Galho parecem os nomes de maior categoria, mas Dr. Didi é o azar mais tentador da competição.

CARREIRA EQUILIBRADA

Salvatore, Fistor, Volcano, Kirinéa e Honey Fool, formam um páreo equilibrado, no Prêmio Aviação Comercial Brasileira, em 1 300 metros, devendo a carreira ser decidida pelas peripécias.

No último páreo, o estreante paulista Xampu, irmão próprio de Festivo e Gênio, corrido e ganhador no Paraná, é o nome mais cotado, ameaçado por Tangará, Maladroit, Manield ou Aymoré.

A. Ricardo gosta de First Class

O freio Antônio Ricardo admite que suas montarias sejam boas, acreditando que no Grande Prêmio Salgado Filho sua conduzida, First Class, possa obter a vitória, em que pese o favoritismo de Gambito e sobretudo, do paulista Taipé, que segundo informações parece ser dos mais ligeiros.

A confiança de Ricardo em First Class segundo sua opinião, é justamente pelo fato da sua pilotada poder ser corrida como transcorrer a disputa, pois tanto para uma partida como na frente já mostrou que apresenta o mesmo rendimento, podendo em caso de luta entre Taipé e outros, reservá-la para uma atropelada.

COMPARAÇÃO

O freio do Sul, apesar do que se fala de Taipé, fêz uma comparação das marcas do paulista e da sua conduzida, e mesmo considerando que a grama de São Paulo é ruim para bons tempos, chegou à conclusão de que o filho de Xasco regula com os melhores, mas não é a barbada tão comentada.

Acha mesmo que até o páreo será difícil para vários competidores, mas revela que agora já conhece bem o temperamento de First Class e tem certeza de que no final estará entre os primeiros colocados.

CHANCE ALTA

Na sua segunda e última montaria para hoje, no último páreo, admite que Tangará vai vender muito caro a derrota. Prefere não falar em êxito certo, principalmente pela presença de Xampu, que traz de São Paulo retrospecto para conseguir a vitória.

Admite, porém, Ricardo, que Tangará mostrou na Gávea que é bom corredor e após um pequeno repouso, muito bem trabalhado, parece estar em ótimo estado:

— Pode ganhar Xampu ou qualquer outro, mas superar Tangará não será nada fácil.

Nossos palpites para hoje

1. Farplease - Alstônia - Flora Mascarada
2. Blue Sea - Cantilever - Quenal
3. Flâneur - Fluxo - Faulkner
4. Nouvelle Vague - Tulinha - Galopade
5. Taipé - Esôpo - Gambito
6. Aperitivo - Goiás - Dr. Didi
7. Galho - Amor Brujo - Taarup
8. Salvatore - Fistor - Malagrey
9. Xampu - Maladroit - Fotochard

O programa de hoje

1.º PAREO — Às 13h45m — 1 300 metros — Recorde: 79"2/5 — FAR., ORTON, ESTR. Prêmio: NCr$ 1 600,00

Animais Montarias	Cl.	Kg	Tratadores	Última perform.	Dist.	Pista	Tempo
1—1 Alstônia, J. Machado	1	57	J. Morgado	1.º Ganja	1 400	AL	90"2/5
2—2 Fl. Mascarada, J. Tinoco	5	57	J. Tinoco	2.º Geña	1 200	GL	72"1/5
3—3 Jasema, A. Machado	3	57	H. Cunha	2.º Claudia	1 400	AL	90"2/5
4 Tatiaia, F. Menezes	6	57	O. B. Lopes	7.º Claudia	1 400	AL	90"2/5
4—5 Farplease, J. Reis	4	57	Z. D. Guedes	1.º Quelidônia	1 200	AP	78"
6 Gótica, M. Silva	2	57	C. Ferreira	7.º Gleza	1 400	GM	85"1/5

2.º PAREO — Às 14h15m — 2 400 metros — Recorde: 145" — LOHENGRIN — Prêmio: NCr$ 1 200,00

Animais Montarias	Cl.	Kg	Tratadores	Última perform.	Dist.	Pista	Tempo
1—1 Quenal, J. Reis	1	58	P. Morgado	1.º Araranguá	2 200	AL	144"4/5
2—2 Blue Sea, J. Machado	3	50	C. Morgado	3.º Quenal	2 200	AL	144"4/5
3—3 Araranguá, J. Paulielo	4	52	G. Feijó	2.º Quenal	2 200	AL	144"4/5
4 Bahrandiso, A. Lins	2	50	W. Andrade	5.º Mangetout	2 000	GL	124"
4—5 Este, J. Brizola	6	52	B. Ribeiro	4.º Nointot	1 600	GL	96"4/5
" Cantilever, J. Baffica	5	50	Idem	7.º Blue Sea	2 200	AP	146"3/5

3.º PAREO — Às 14h45m — 1 300 metros — Recorde: 77" — OKAYAMA — Prêmio: NCr$ 1 200,00

Animais Montarias	Cl.	Kg	Tratadores	Última perform.	Dist.	Pista	Tempo
1—1 Fluxo, J. Borja	4	50	J. L. Pedrosa	2.º Spry	1 200	AL	74"3/5
" Forma, J. B. Paulielo	2	53	L. Ferreira	3.º Old Neide	1 300	NM	82"
2—2 Privilégio, J. Reis	8	54	C. Gomes	5.º Peitilleiro	1 400	AL	88"4/5
3 Scapino, J. Baffica	7	50	M. Araújo	U.º Rei David	1 800	GU	111"4/5
3—4 Flâneur, J. Machado	3	50	E. de Freitas	3.º Frisson	1 500	AP	95"2/5
5 Passista, J. Pinto	6	50	M. F. Neves	5.º Luzido SP	1 400	NL	87"2/5
4—6 Faulkner, R. Carmo	1	51	P. Morgado	7.º Matim	1 300	AL	82"
7 Happy End, J. Portilho	5	53	R. A. Barbosa	3.º Freedom	1 600	AL	101"1/5

4.º PAREO — Às 15h15m — 1 300 metros — Recorde: 77 — OKAYAMA — Prêmio: NCr$ 1 600,00

Animais Montarias	Cl.	Kg	Tratadores	Última perform.	Dist.	Pista	Tempo
1—1 Ixia, J. Gil	6	53	Z. D. Guedes	4.º Argúcia	1 500	GL	93"3/5
" Inã, J. Reis	5	53	Idem	5.º Argúcia	1 500	GL	90"3/5
2—2 Que Linda, O. F. Graça	1	57	C. Rosa	4.º Estagira	1 300	AL	75"
3 Ledermann, J. Brizola	9	53	J. C. Lima	1.º F. Mascar	1 000	GL	59"4/5
3—4 Galopade, J. Machado	7	53	E. de Freitas	2.º Que Linda	1 300	AP	81"
5 Gateza, J. Pinto	4	53	J. L. Pedrosa	U.º Negromanc.	1 400	AM	90"2/5
4—6 Nouvelle Vague, P. Alves	2	57	P. Morgado	7.º Gava	1 600	AP	105"3/5
7 Rama Caída, S. Silva	3	53	A. Correia	6.º Estagira	1 200	AL	75"
" Tulinha, J. Pedro Filho	8	53	Idem	2.º R. Caída	1 500	GL	90"3/5

5.º PAREO — Às 15h45m — 1 600 metros — Recorde: 94"3/5 — GARÇA E QUERTILE — Prêmio: NCr$ 5 000,00

Animais Montarias	Cl.	Kg	Tratadores	Última perform.	Dist.	Pista	Tempo
1—1 Gamulto, A. Santos	10	59	J. L. Pedrosa	1.º Cuore	1 600	GL	96"3/5
" Estio, F. Pereira Filho	9	60	Idem	2.º Nointot	1 600	GL	96"4/5
2—2 Taipé, A. Barroso	5	59	R. Bondelli	Estreante		Estreante	
3 Mestre Jucá, M. Silva	8	60	R. Costa	8.º Flapo	2 400	GL	149"4/5
4 Mouette, J. Silva	6	58	P. Morgado	3.º Edição	2 400	GM	151"1/5
3—5 Esôpo, E. Amorim	2	59	M. Signoretti	3.º Jabielo	1 600	GP	101"
6 Cuore, J. Pedro Filho	4	60	B. P. Carvalho	6.º D. Ernâni	1 500	AM	93"2/5
7 Tabarana, F. Alves	1	57	M. Sousa	2.º Edição	2 400	GM	151"1/5
4—8 Predomínio, J. B. Paul.	7	60	C. Gomes	5.º Enjeu	1 630	AL	103"
9 First Class, A. Ricardo	3	58	E. de Freitas	1.º G. Looking	1 600	GL	96"4/5
" Falstaff, J. Machado	11	60	Idem	3.º Nointot	1 600	GL	96"4/5

6.º PAREO — Às 16h15m — 1 300 metros — Recorde: 77" — OKAYAMA — Prêmio: NCr$ 1 600,00

Animais Montarias	Cl.	Kg	Tratadores	Última perform.	Dist.	Pista	Tempo
1—1 Aperitivo, M. Silva	9	57	R. Silva	4.º F. Class	1 600	GL	96"4/5
2 Moonshine, O. Ricardo	1	53	J. Ricardo	Estreante		Estreante	
2—3 Laramie, A. Machado	2	57	E. Coutinho	1.º Walad	1 200	AL	75"
4 White Hunter, S. Silva	3	53	A. Vieira	1.º L. Samba	1 200	GL	71"4/5
3—5 Goiás, J. Machado	8	53	E. de Freitas	3.º Timeu	1 400	AM	90"
" Geiser, A. Ramos	4	53	Idem	9.º D. Bebiriba	1 500	GL	91"2/5
6 Neutro, J. Barbosa	5	53	E. P. Coutinho	U.º Gurupa	1 400	AP	89"4/5
4—7 Royal Fox, R. Carmo	7	53	G. L. Ferreira	3.º Laramie	1 200	AL	75"
8 Sorriso, F. Meneses	6	53	O. B. Lopes	1.º Dr. Didi	1 400	AL	89"4/5
9 Aristo, J. Portilho	10	53	A. Araújo	9.º Laramie	1 200	AL	75"

7.º PAREO — Às 16h45m — 1 600 metros — Rec. 94"3/5 — Garça e Quertile — Prêmio: NCr$ 1 600,00 (Betting)

Animais Montarias	Cl.	Kg	Tratadores	Última perform.	Dist.	Pista	Tempo
1—1 Taarup, J. Borja	7	57	G. Morgado	3.º Hanover	1 600	AM	103"3/5
2 Folgadão, F. Meneses	5	57	O. B. Lopes	3.º Gurupé	1 400	AL	83"
2—3 Dr. Didi, J. Sousa	1	57	A. Vieira	2.º Sorriso	1 400	AL	89"4/5
4 Laço, J. Brizola	4	57	S. Morales	U.º Violento	1 300	AL	82"1/5
3—5 Amor Brujo (*), F. Est.	10	57	H. Sousa	7.º Lucky	1 400	AL	90"1/5
6 Galho, J. Correia	8	57	M. Sousa	8.º Sorriso	1 400	AL	89"4/5
7 Abismado, não correrá	2	57	M. Oliveira	4.º Zé Boneco	1 220	AP	76"2/5
4—8 Fernandel, M. Silva	9	57	F. Casias	6.º Fichuzi	1 300	AM	83"4/5
9 Hal-Truz, H. Vasconcelos	3	57	A. Morales	1.º Bodegon	1 400	AL	93"2/5
10 Peito de Oração, J. Sant.	6	57	R. Carrapito	4.º Sorriso	1 400	AL	89"4/5

(*) — ex-London.

8.º PAREO — Às 17h15m — 1 300 Metros — Rec. 77" — OKAYAMA — Prêmio: NCr$ 1 200,00 (Betting)

Animais Montarias	Cl.	Kg	Tratadores	Última perform.	Dist.	Pista	Tempo
1—1 Salvatore, J. Pedro Filho	5	56	T. R. Gomes	U.º Rafles	1 600	NL	105"2/5
2 Sinabrino, R. Carmo	6	56	A. P. Silva	8.º Maladroit	1 000	AL	63"1/5
3 Vanga, J. B. Paulielo	8	54	G. Ulloa	U.º Frusal	1 500	AP	98"
2—4 Fistor, H. Pereira	7	56	F. P. Lavor	2.º Frusal	1 500	AP	98"
5 Medrar, M. Silva	14	56	A. V. Neves	3.º Frusal	1 500	AP	98"
6 Miss Hollywood (*), A. R.	2	54	E. Caminha	1.º Barbizon	1 000	NM	64"2/5
3—7 Volcano, D. Milanez	9	55	C. Morgado	8.º Montmor.	1 200	NL	77"4/5
" Malagrey, J. Machado	10	52	Idem	5.º Denotar	1 200	NP	78"2/5
8 Taiamã, J. Pinto	11	56	C. Gomes	6.º Maladroit	1 000	AL	63"1/5
9 Sedrin, S. Santana	13	52	J. Lourenço	4.º Denotar	1 200	NP	78"2/5
4-10 Honey Fool, J. Vieira	12	56	J. Venâncio	5.º True Vamp	1 300	GL	80"1/5
11 Kirinéa, J. Paiva	4	54	Z. D. Guedes	4.º Panambi	1 000	NL	64"
12 Natal, A. M. Caminha	1	56	J. W. Viana	6.º D. Bolonha	1 200	AL	77"
13 Fagé, W. Machado	3	52	J. F. Vale	Estreante		Estreante	

(*) — ex-Faster.

9.º PAREO — Às 17h45m — 1 200 metros — Rec. 72"4/5 — CABINE — Prêmio: NCr$ 1 200,00 (Betting)

Animais Montarias	Cl.	Kg	Tratadores	Última perform.	Dist.	Pista	Tempo
1—1 Xampu, L. Correia	13	55	G. Morgado	Estreante		Estreante	
" Nauta, J. Pinto	12	56	Idem	6.º Fixo	1 300	AU	84"
2 Tangará, A. Ricardo	3	56	C. Morgado	4.º Empirdam	1 400	AU	90"4/5
2—3 Manield, J. Machado	11	57	M. Sales	5.º Foggy Day	1 200	AL	76"4/5
4 Bacharel, J. Baffica	4	57	C. Gomes	6.º El Matreio	1 600	NL	103"2/5
5 Aymoré, C. Tarouquela	9	53	M. Mendes	4.º Maladroit	1 000	AL	63"1/5
3—6 Pablo, J. Brizola	-	57	M. Mendonça	3.º Foggy aDy	1 200	AL	76"4/5
7 Maladroit, M. Silva	1	57	H. Cunha	1.º Importer	1 000	AL	63"1/5
8 Massacre, D. Santos	6	53	J. Coutinho	9.º Carinho	1 300	AL	84"2/5
4—9 Fotochar, S. Guedes	10	56	F. Pereira	8.º Foggy Day	1 200	AL	76"4/5
10 Printer, A. Ramos	7	57	H. Tobias	6.º Lancelot	1 400	AP	90"1/5
11 Snowking, C. R. Carvalho	8	57	J. Venâncio	11.º D. Bolonha	1 400	GL	84"4/5
12 Abiram, E. Marinho	2	52	J. Lourenço F.º	3.º Maladroit	1 000	AL	63"1/5

Campo Grande jogou bem e venceu o Vasco por 2 a 1

O Campo Grande venceu merecidamente o Vasco por 2 a 1, na partida principal da rodada dupla de ontem à noite, no Maracanã, com uma atuação em que se revelou mais uma vez uma equipe tàticamente bem estruturada e que poderia ter conseguido um escore mais elevado, pois chance teve para isso.

Coube a Hélio Cruz marcar o primeiro gol para o Campo Grande, aos 10 minutos, e a Brito empatar, de pênalti, aos 40 minutos ainda do primeiro tempo. Na segunda etapa, Dario, que foi o atacante mais perigoso do Campo Grande, fêz o gol da vitória aos 14 minutos. A renda somou NCr$ 21.718, com 12 085 pagantes.

1.º DO CAMPO GRANDE

Os quadros se apresentaram assim: Vasco — Valdir, Jair Marinho, Sérgio, Brito e Lourival; Oldair e Danilo Meneses; Luisinho, Erandir, Nei e Silva. Campo Grande — Helinho, Zé Oto, Guilherme, Geneci e Paulo; Adilson e Norival; Hélio Cruz, Dario, Jairo e Nodir. Foi juiz o Sr. José Gomes Sobrinho, com boa atuação.

O predomínio inicial pertenceu ao Vasco, que procurou logo abrir o escore e quase conseguiu aos 4 minutos, quando Helinho fêz uma defesa sensacional de um chute de Nei de fora da área. O Campo Grande não se intimidou e respondeu aos ataques do Vasco, conseguindo abrir o escore aos 10 minutos numa jogada assim: Norival passou a Jairo que cruzou, Brito e Sérgio se atrapalharam e Hélio Cruz recebeu só no bico da pequena área pela direita. Chutou violentamente no canto direito de Valdir.

VASCO EMPATOU

Depois do gol de Hélio Cruz, o Campo Grande demonstrou uma pequena superioridade sôbre o Vasco, principalmente porque ganhava o duelo do meio-campo. Oldair e Danilo foram quase sempre batidos por Adilson-Norival-Nodir e daí nasceram os lançamentos para Dario e Jairo, que levaram perigo ao gol do Vasco.

O Vasco empatou através de um pênalti de Geneci em Nei, que foi lançado por Silva, o único jogador vascaíno que conseguiu alguma coisa através de jogadas individuais. Brito cobrou o pênalti no ângulo esquerdo de Helinho, aos 38 minutos, com um chute forte.

VITÓRIA NO FINAL

O Vasco quase marca logo no início do segundo tempo, quando Nei numa jogada pessoal entrou pela área e finalizou com perigo. Logo depois, porém, o Campo Grande conseguiu dominar novamente as ações através do seu sistema tático, muito mais perfeito que o do Vasco. Dario deu um passe a Hélio Cruz aos 11 minutos e êle chutou para fora.

O mesmo Dario marcou o segundo gol do Campo Grande, aos 14 minutos. Dario entrou pela área, chutou, a bola bateu em Sérgio, voltou para Dario que caminhou mais e colocou como quis.

Depois dêste gol, o Vasco foi à frente, com todo ímpeto, mas de maneira desordenada, tentando os centros altos de Luisinho que eram rebatidos pelos zagueiros do Campo Grande. Enquanto isso, o técnico Gradim armou a sua equipe num 4-4-2 e garantiu a vitória.

GARANTINDO A VITÓRIA

Helinho voltou a ser um dos melhores jogadores em campo, fazendo defesas que garantiram a vitória

GARANTINDO A POSIÇÃO

No seu segundo jôgo no time principal, Ferreti fêz um gol e se entendeu bem com o ataque do Botafogo

Botafogo derrota Madureira

O Botafogo manteve a liderança invicta do Campeonato Carioca ao vencer o Madureira na preliminar, por 2 a 0, num jôgo que se tornou difícil no segundo tempo porque o adversário cresceu de produção e não soube aproveitar as chances que teve para marcar.

Os gols do Botafogo foram feitos um em cada tempo, com Ferreti concluindo de cabeça, aos 24 minutos, um centro perfeito de Gérson, e por Roberto, lançado em profundidade também por Gérson, que na corrida driblou o goleiro Barreto e empurrou a bola para dentro do gol, aos 40 minutos da etapa final.

As equipes atuaram com esta formação: Botafogo — Manga, Moreira, Zé Carlos, Leônidas e Valtencir; Nei e Gérson; Rogério, Ferreti, Roberto e Paulo César. Madureira — Barreto, Luís Almeida, Silva, Carlos Alberto e Pereira; Elmo e Fará; Anísio, Miguel, Marcílio e Russinho. O árbitro foi o Sr. Guálter Portela Filho, com boa atuação.

PONTAS MAUS

Mesmo atacando em massa, o Botafogo não conseguiu muita coisa no primeiro tempo, principalmente porque seus pontas Paulo César e Rogério não andaram nada bem, deixando Roberto pràticamente perdido no meio dos zagueiros do Madureira. Rogério driblou demais e sem conseqüência, enquanto Paulo César teve uma das piores atuações como jogador do Botafogo.

O gol que deu a vantagem parcial ao líder do campeonato no primeiro tempo nasceu de uma jogada individual de Gérson, aos 24 minutos. Gérson levou a bola pela esquerda, entrou na área e centrou na medida para a cabeça de Ferreti, que testou muito bem para baixo. Barreto ainda foi na bola, mas ela entrou no canto direito.

MADUREIRA MELHOR

No segundo tempo, o Madureira cresceu de produção em virtude do visível cansaço demonstrado por alguns jogadores do Botafogo e perdeu excelentes oportunidades para marcar, que poderiam ter lhe dado até mesmo a vitória.

O Madureira passou a atuar no segundo tempo num ritmo veloz, fazendo boas combinações entre Anísio, Miguel e Marcílio, e exigindo de Manga muito empenho para salvar o Botafogo. Aos 8 minutos, Anísio chutou de fora da área, Manga soltou e Russinho emendou para fora.

Mas, uma jogada inteligente de Gérson tranqüilizou o Botafogo porque Roberto a completou e transformou o escore para 2 a 0. Gérson, ainda do seu campo, há uns três metros da linha divisória, fêz um perfeito lançamento em profundidade. Roberto ganhou de Carlos Alberto na corrida e, quando Barreto saiu ao seu encontro êle deu um toque na bola passando pelo goleiro e depois só teve o trabalho de empurrá-la para dentro do gol.

SEM SORTE

Embora lutasse muito, Ademar não conseguiu marcar gols, chegando, inclusive, a furar uma bicicleta por muito azar

Fla jogou mal mas ganhou por 2 a 0

O Flamengo derrotou o São Cristóvão ontem à tarde, na Gávea, por 2 a 0, numa partida em que atuou mal tàticamente contra um adversário reduzido a 10 jogadores desde o 24.º minuto do primeiro tempo e que, ao seu final, teve um sério desentendimento entre Ditão e Paulo Henrique, que só não brigaram devido à interferência das pessoas que se encontravam no vestiário.

Os gols do Flamengo foram marcados por Luís Carlos, aos nove minutos do primeiro tempo, e por Zèquinha, aos 10 do segundo. Ditão deu uma entrada em Cláudio e o ponta-esquerda do São Cristóvão saiu do campo direto para o Hospital Miguel Couto, onde fêz uma radiografia da perna esquerda, mas não houve fratura. A renda somou NCr$ 3 930, com 1 875 pagantes.

DOMINOU SEMPRE

Os quadros se apresentaram assim: Flamengo — Marco Aurélio, Murilo, Itamar, Ditão e Paulo Henrique; Carlinhos e Nelsinho; Zèquinha, Luís Carlos, Ademar e João Daniel. S. Cristóvão — Dráuzio, Lauro, Moisés, Solimar e Édson; Fernando e Peruano; Alfredo, Gabriel, Juarez e Cláudio. O árbitro foi o Sr. Antônio Viug, com boa atuação.

Desde o comêço da partida, o Flamengo dominou inteiramente o São Cristóvão, não dando chance que o adversário chegasse à sua área. Entretanto, o domínio rubro-negro era desarticulado e as finalizações mal feitas, principalmente quando por intermédio de Ademar, que, ontem, perdeu gols incríveis. Aos nove minutos, Ademar chutou, Dráuzio soltou e Luís Carlos entrou para colocar a bola no ângulo esquerdo, fazendo 1 a 0.

No segundo tempo, o São Cristóvão demonstrou apenas espírito de luta porque nada podia fazer, ainda mais inferiorizado em campo. O Flamengo, contudo, não soube explorar a condição de Murilo, que não tinha a quem marcar e seus jogadores erraram muitos passes. Foi nessa fase que Ademar perdeu muitos gols e ganhou, alternadamente, vaias e aplausos da torcida.

O segundo gol do Flamengo foi de uma jogada de Zèquinha, pela ponta direita, quando centrou depois de driblar seu marcador Édson. A bola foi alta e traiu o goleiro do São Cristóvão, entrando quase num gol olímpico. Daí em diante, o Flamengo não conseguiu mais nada, porque a defesa do São Cristóvão, onde se destacou Solimar, se plantou na área e levou a melhor sôbre os atacantes rubro-negros.

DITÃO X PAULO HENRIQUE

No vestiário do Flamengo, Ditão teve forte discussão com Paulo Henrique, só não havendo briga porque várias pessoas, entre as quais o Sr. Veiga Brito, Presidente do clube, e o Sr. George Helal, Diretor de Futebol, procuraram acalmar os ânimos. O desentendimento começou dentro de campo, quando Ditão gritou para Luís Carlos correr mais. Paulo Henrique não gostou e chamou a atenção de Ditão.

Quando se preparavam para o banho, Ditão ameaçou Paulo Henrique, que respondeu à altura e o incidente chegou no auge. O Sr. Veiga Brito levou Ditão para onde ficam os chuveiros e quase levou um banho enquanto pedia calma ao zagueiro. Depois do banho, Ditão e Paulo Henrique se abraçaram e tudo voltou à calma. Mas ninguém conseguiu dissipar o mal-estar que ficou em todos, inclusive nos demais jogadores.

GUNNAR E AIMORÉ

O Sr. Gunnar Goransson vai amanhã para São Paulo tratar de negócios particulares e aproveitará a viagem para resolver com o técnico Aimoré Moreira as bases financeiras do seu contrato com o Flamengo, por seis meses.

Acertada a contratação do técnico, o Flamengo vai promover uma festiva recepção para Aimoré Moreira, pois, segundo os dirigentes, sua contratação é o comêço de uma reforma que atingirá vários setores do Departamento de Futebol.

Pênalti deu vitória de 1 a 0 do Palmeiras sôbre a Portuguêsa santista

São Paulo (Sucursal) — Com um gol de Ferrari, cobrando uma penalidade máxima, no primeiro tempo, o Palmeiras derrotou, ontem à tarde, no Parque Antártica, a Portuguêsa santista, por 1 a 0, e conseguiu manter-se no terceiro lugar da tabela de classificação do campeonato paulista de futebol.

O jôgo foi monótono e sem velocidade, principalmente no primeiro tempo, e na fase final, o time do Parque Antártica tentou aumentar o escore sem conseguir. César teve dois gols anulados, por impedimento, pelo juiz Olten Aires de Abreu, que teve uma atuação regular.

ATAQUE ISOLADO

Jogando um péssimo primeiro tempo, o Palmeiras conseguiu apenas um gol, por intermédio de Ferrari, cobrando uma penalidade máxima do lateral Dé, da Portuguêsa Santista, no ponta-esquerda do Palmeiras Cardosinho, gol assinalado aos 11 minutos.

Quando decorriam 10 minutos da primeira fase, Cardosinho pegou a bola e tentou uma jogada individual, entrando na área da Portuguêsa Santista, Cardosinho passou a bola para Dudu, que sofreu a penalidade de Dé. Ferrari cobrou, aos 11 minutos, e fêz o gol do Palmeiras, na primeira fase.

MAIS VELOZ

Na segunda fase, o Palmeiras jogou com mais velocidade e logo aos 30 segundos, um chute de César bateu na trave, saindo pela linha de fundo.

César teve dois gols anulados, nessa fase. O primeiro aos 14 minutos, quando recebeu de Cardosinho, o grande jogador do time do Palmeiras, ontem, e chutou forte para o canto direito. Olten Aires de Abreu julgou impedimento. O segundo gol anulado de César deu-se aos 44 minutos, quando numa jogada de Dudu, o centro-avante recebeu e chutou, deslocando o goleiro Dorival. O bandeirinha acusou impedimento e Olten Aires de Abreu confirmou o lance de seu auxiliar.

As duas equipes formaram: Palmeiras — Valdir, Djalma Santos, Baldocchi, Minuca e Ferrari; Dudu e Ademir da Guia; Dorval, Tupãzinho, César e Cardosinho. Portuguêsa Santista — Dorival, Alberto, Santo, Marçal e Dé; João Carlos e Américo; Edinho, Pagão, Ismael e Serginho.

TEATRO MUNICIPAL

O. S. B.

ORQUESTRA SINFÔNICA BRASILEIRA

Sábado, 21 de outubro, às 16h30min

8.º CONCÊRTO DA SÉRIE "ESPECIAL"

DESPEDIDA DE

Daniel STERNEFELD

Unânimemente consagrado pelo público e pela crítica na 5.ª Sinfonia de Shostakovitch como o melhor regente estrangeiro da atual temporada.

SOLISTA:

GLÓRIA MARIA FONSECA COSTA

Programa: A. E. M. GRETRY, Cephale et Procris (suite): LEOPOLDO MIGUEZ, Squerzoto Fantástico: CESAR FRANCK, Variações Sinfônicas — ANTON DVORAK, Sinfonia n.º 5 (Nôvo Mundo) — A pedidos. —

PREÇOS POPULARÍSSIMOS

Ingressos na Bilheteria

N.B. — Êste Concêrto originàriamente marcado para a SALA CECÍLIA MEIRELES foi transferido para o TEATRO MUNICIPAL, por motivos de fôrça maior. Os assinantes da "SÉRIE ESPECIAL" poderão entrar com seus permanentes.

(P

ATENÇÃO

A fim de poder proporcionar ao público carioca que não conseguiu ingressos para a temporada de

MARAT / SADE

no Rio, a Secretaria de Turismo e o Serviço de Teatro da Guanabara patrocinarão 7 espetáculos extraordinários a partir de 3.ª feira, dia 17.

Ingressos antecipados à venda na bilheteria do teatro

Tênis tem 5 finais no Country

Vanda Ferraz e Helena Valente Duarte decidem hoje às 16 horas na quadra um do Country Clube o título de simples feminino do Campeonato de Tênis Francisco Manuel Serrador, ficando para as 17 horas, na mesma quadra, a final individual masculina, entre Jorge Paulo Lemann e Luís Carvalho Bonn.

Ainda esta tarde, e também no Country, serão decididas mais três provas do campeonato — as duplas infantis, das categorias até 12 anos e de 13 a 15, e a dupla de veteranos — sendo que a entrega de taças aos primeiro e segundo colocados será feita às 18 horas pelo Sr. Francisco Manuel Serrador.

BOM FINAL

Os jogos de hoje devem agradar, principalmente a final masculina, porque a partida será mais equilibrada, pois Jorge Paulo Lemann, que mantém um domínio absoluto no tênis carioca, encontra-se fora de forma, dando oportunidades a Luís Bonn de manter um jôgo mais igual.

Na simples feminina, Vanda Ferraz deve vencer mesmo sem maiores problemas, pois está muitos pontos acima, tècnicamente, de tôdas as outras tenistas cariocas.

Embora a entrega de prêmios seja hoje, o campeonato sòmente se encerrará na têrça-feira, ficando para amanhã a última partida da dupla mista de veteranos, e para têrça-feira a final de simples também de veteranos.

A programação de hoje é esta: às 15 horas, dupla infantil de 13 a 15 anos, Ricardo de Sá Ecarp-José Olávio Simonsen x Hilbernon Carvalho-Luís Inácio Freire de Sousa, na quadra 1. Na quadra 3, às 15 horas, Lúcio Marcos Dias Lopes-Frederico Rios e Afrânio Matos Filho-Rodrigo Garcia jogam a final de dupla infantil até 12 anos; às 16 horas, na mesma quadra, Paulo Ferraz-Pierre Wolko e José Freire de Sousa-Admar Simões decidem a dupla de veteranos.

Amanhã, às 19h30m, será a última partida da prova de duplas mistas de veteranos, entre Vanda Alvim-Gabriel de Figueiredo x Helena Duarte-Plauto Facin; às 21 horas terá a semifinal de simples de veteranos, entre Joaquim Rasgado e Nélson Dias Lopes. Depois de amanhã, ainda no Country, será jogada às 20h 30m, a final de simples de veteranos, entre Plauto Facin ou Rocir Silveira x Joaquim Rasgado ou Nélson Dias Lopes.

JOGOS INTERNACIONAIS

Os adeptos do tênis no Rio poderão assistir a dois excelentes torneios internacionais, um em novembro outro em dezembro, pois o Country Clube, como vem fazendo nos últimos anos, patrocinará em suas quadras um campeonato que contará com a participação de Edson Mandarino, Thomas Koch, Ronald Barnes, Jorge Paulo Lemann e outros tenistas brasileiros, que estarão jogando lado a lado com grandes nomes do tênis europeu e norte-americano e sul-americano.

Também o Clube Naval dará maior expressão ao Campeonato Almirante Tamandaré, disputado todos os anos, convidando diversos tenistas brasileiros e estrangeiros para jogar em suas quadras. Os americanos Clark Graebner, Cliff Richey, Billie Jean King, os europeus Roger Taylor, Giordano Maioli e outros tenistas, inclusive sul-americanos, são alguns dos que deverão jogar nos torneios do Country e Clube Naval.

INTERCLUBES

Já contando com Ronald Barnes, o Country começa a preparar a sua equipe em busca do tetracampeonato no Campeonato Interclubes do Estado. Além de Barnes, a equipe do Country contará com Jorge Paulo Lemann, Carlos Augusto Pinto Guimarães, Daniel Azulay, Marcus Junqueira, Joaquim Rasgado, Jacques Freeling, Humberto Montenegro e outros.

O principal adversário do Country, o favorito absoluto, é o Fluminense, que dificilmente terá condições de repetir sua vitória dêste ano no Interclubes de Primeira Classe. A equipe tricolor também é boa, pois nela estarão, entre outros, Luís Bonn, Sérgio Bonn, Lício Granjeiro, Hugo Pucheu, Márcio Pascual, Roberto Lopes, Júlio Haupt, Colin Fox e Ronald Moreira, êste reaparecendo como um bom refôrço para o time do Fluminense.

Cruzeiro ganha NCr$ 20 mil para jogar em Varginha com Tostão mesmo doente

Belo Horizonte (Sucursal) — Levando Tostão, com os ouvidos inflamados, mas obrigado a comparecer por contrato, o Cruzeiro viaja amanhã cedo para Varginha, de ônibus especial, onde joga têrça-feira à noite contra o Flamengo local para ganhar NCr$ 20 mil.

Pedro Paulo contundiu-se também no joelho quando foi abraçado pelos companheiros após marcar o gol da vitória da partida de quinta-feira contra o Vila Nova, e poderá também ser afastado do amistoso. Ontem êle ficou de fora do coletivo fazendo tratamento enquanto Tostão e Piazza observavam os exercícios das arquibancadas.

TREINO DURO

Hilton Oliveira não participou do treino coletivo de ontem, mas foi muito empregado pelo preparador físico Paulo Benigno, que o obrigou a dar várias voltas no estádio, subindo e descendo as arquibancadas. Hilton deverá voltar a se exercitar com bola ainda esta semana, podendo reaparecer na próxima rodada.

Piazza e Tostão foram poupados. Tostão só espera agora que seu ouvido melhore, pois já fêz tratamento em uma clínica particular. Piazza aguarda resultados de um exame minucioso que fêz com uma junta médica, para saber se precisa ser operado novamente.

II FESTIVAL NACIONAL DA CRIANÇA

PROGRAMAÇÃO DE HOJE

9hs. — Missa Campal, oficiada pelo Bispo Auxiliar, D. José Alberto de Castro Pinto.
14hs. — Show com calouros infantis
16hs. — Nestor de Hollanda estará no "Stand" da Bradil, autografando o seu livro "Telhado de Vidro".
17hs. — Teatro de Fantoches e Concurso de iê-iê-iê.
Atração Permanente: Um Robot Falante que será sorteado, ao fim do Festival.
(P

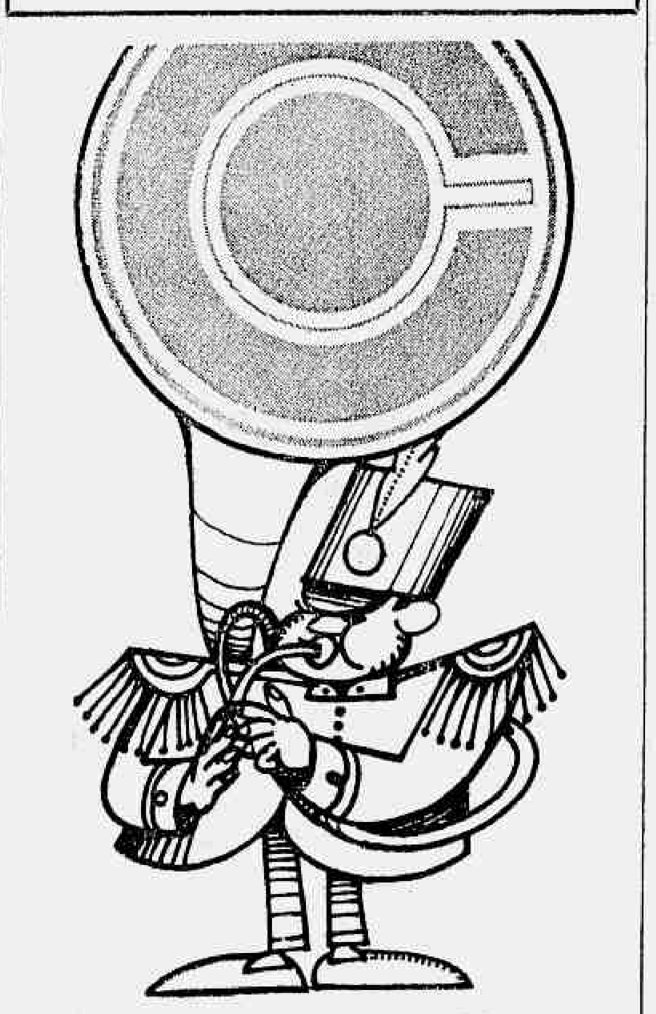

O CANECÃO informa:

Estas promoções já estão incluídas na agenda do CANECÃO. Agora só falta você incluí-las na sua agenda de programas:

- **dia 18 de outubro, quarta-feira:** Festa de Coroação da Rainha do Cinema, Leila Diniz e desfile das Fantasias Premiadas no último Carnaval.
- **dia 20 de outubro, sexta-feira:** Início da temporada do conjunto de Sambatucada, formado por seis passistas e as mais lindas cabrochas do País.
- **DIA 23 DE OUTUBRO, SEGUNDA-FEIRA: Festa de Encerramento da Parte Nacional e Apresentação das Delegações Estrangeiras ao II Festival Internacional da Música Popular**, com a apresentação oficial dos dez classificados na parte nacional e o primeiro contato entre o público e as atrações estrangeiras especialmente convidadas para o Festival. Uma promoção conjunta do Canecão e do II F.I.C.P. — As reservas poderão ser feitas a partir de segunda-feira próxima.
- **dia 24 de outubro, têrça-feira:** Início da temporada Hispano Americana, promoção conjunta do CANECÃO e das embaixadas Hispano-americanas. A atração especial será a orquestra Cassino de Sevilha e suas músicas típicas.
- **Dia 1.º de novembro, quarta-feira:** Início da temporada com os "Beat Boys", os apóstolos.
- **dia 6 de novembro, segunda-feira:** Festa de eleição da Senhorita Rio, uma promoção conjunta do CANECÃO e O Globo.
- E ainda nossas atrações permanentes: o circo, a famosa Banda do Canecão, as notáveis Go-Go Girls e mais os conjuntos de música brasileira e internacional. — Tudo isso e ainda o ambiente alegre e descontraído da maior cervejaria do mundo. — Não tem consumação mínima e as reservas podem ser feitas sempre com antecedência (para evitar a fila).

CANECÃO
AV. WENCESLAU BRAZ, 215

MAIS UM

Radiofoto UPI Exclusiva

Arnold Palmer derrotou ontem, Peter Thomsom na Inglaterra, ganhando o Piccadilly Tournament

Dupla Fraga-Lins fica com taça no Itanhangá

A dupla formada pelos golfistas Sílvio Fraga e Leonardo Lins conquistou ontem à tarde, no campo do Itanhangá, o título de campeã da Taça Irmãos Brothers — para duplas masculinas, valendo a melhor bola — com o escore de 65 tacadas **net**, o que lhe deu a vantagem de um **stroke** sôbre as duplas integradas por Vitor Pinheiro Filho-Alberto Ferraz e Miguel Dorin-Osvaldo Pôrto Pires, que ficaram empatadas no segundo lugar.

Durante o dia de hoje, os **links** do Itanhangá estarão abertos aos associados do Gávea Gôlfe Clube, pois os dirigentes do clube da Barra da Tijuca resolveram prestar — como fazem anualmente — uma homenagem ao de São Conrado. A competição programada é a Taça Gávea, um **stroke-play** de 18 buracos, **full-handicap**, cabendo ao profissional Pablo Miguel fornecer aos inscritos todos os demais detalhes.

TORNEIO DE DUPLAS

A Taça Irmãos Brothers — instituída por Homero Daudt e José Carlos Daudt — ofereceu os seguintes resultados: 1.º Sílvio Fraga-Leonardo Lins, 65 tacadas **net**; 2.º empatados, Vitor Pinheiro Filho-Alberto Ferraz e Miguel Dorin-Osvaldo Pôrto Pires, 66; 4.º Homero Daudt-José Carlos Daudt, 67; 5.º empatados, Ronald Gentry-stig Sjoested, Jorge Castro Barbosa-Fernando Frota, Ricardo Costa Barbosa-Roberto Gaensly e Eduardo Carvalho-Manuel Carvalho, 68 **net**.

PALMER VENCEU

Virginia Water, Inglaterra (UPI-JB) — O profissional norte-americano Arnold Palmer conquistou ontem à tarde, nos *links* de Wentworth, o título de campeão do Piccadilly Tournament ao derrotar por 1 *up*, no 36.º buraco, o australiano Peter Thomsom, recebendo o prêmio de 14 mil dólares (cêrca de NCr$ 37 mil), cabendo US$ 8 400 ao vice-campeão (NCr$ 22 680,00).

Palmer, que veio direto do Japão — onde atuou num torneio especial com Player e Nicklaus —, viajou ontem mesmo à noite para os Estados Unidos, onde na semana que vem integrará a equipe norte-americana na Ryder Cup, contra a britânica. Pouco depois, então, juntamente com Nicklaus, seguirá para o México onde jogará na Taça Canadá, pelo seu país.

COMO TERMINOU

Os resultados completos do Piccadilly Tournament — um dos únicos torneios importantes que mantém o *match-play* como modalidade de disputa — foram os seguintes: 1.ª rodada — Gary Player venceu Gay Brewer por 1 *up*, no 39.º buraco; Peter Thomsom venceu Roberto de Vicenzo por 1 *up*, no 36.º; Arnold Palmer venceu George Knudson por 5/4; Billy Casper venceu Bruce Devlin por 9/8. Segunda rodada — Peter Thomsom venceu Gary Player por 2/1; Arnold Palmer venceu Billy Casper por 3/2; final — Arnold Palmer venceu Peter Thomsom por 1 *up*, no 36.º buraco.

Nos primeiros 18 buracos, jogados na parte da manhã, Arnold Palmer marcou um cartão de 70 tacadas — quatro abaixo do par de Wentworth — melhorando para 67 tacadas na última volta, o que lhe deu o total de 137 tacadas em 36 buracos. Peter Thomsom, por sua vez, marcou cartões de 70 e 69 tacadas, para um total de 139 tacadas.

A DIFERENÇA COMEÇA NA CÔR...
ORLY
SELO DE CONTRÔLE

Examine o novo papel exclusivo...
o SUPERFILTRO... o tamanho KING-SIZE...
sinta o aroma e sabor de tabacos selecionados
e descubra um novo prazer com ORLY...

uma exclusividade CARUSO

Na grande área

Armando Nogueira

Outro dia, o Sr. Paulo de Carvalho dizia que, para preservar o prestígio de Aimoré como técnico da seleção nacional, só o deixaria, agora, ser treinador de times pequenos. De repente, Aimoré vem para o Flamengo, no lugar de Bria: pequeno é a vovòzinha, como dirá, certamente, o Ciro Monteiro.

* * *

Uma declaração que a Polícia, Seção de Vigilância e Captura de Minas, deve anotar, com atenção: "Se Gérson repetir o olé, em Belo Horizonte, eu vou quebrar a perna dêle." O autor de tão estúpida ameaça é o jogador Bianchini, ontem, do Vasco, anteontem, do Botafogo, trasanteontem do Bangu e, hoje, do Atlético Mineiro. Convenhamos que isso não é declaração de um proprietário de padaria em Cordeiro.

* * *

Zangadinha, a leitora Luísa Pontes que me descompõe só porque, diz ela, vivo falando mal da violência do Ditão que ela considera, em campo, um gentleman. *Como, graças a Deus, sou homem de dar as mãos à palmatória, quero reconhecer de público que o forte de Ditão, jogando futebol, é a cortesia. Aliás, vendo-o jogar, lembro-me sempre do* kemari, *jôgo de bola praticado no Japão, no século XV: eram oito de cada lado, tentando conservar a posse da bola, e a regra de ouro do* kemari *mandava expulsar de campo o jogador que, em vez da bola chutasse, mesmo sem querer, o tornozelo do adversário.*

* * *

Lúcio Rangel me pediu, ontem, que escalasse a seleção mundial dos meus sonhos. Saí de fininho porque, até hoje, não cheguei aos nomes definitivos a não ser três: Nilton Santos, Garrincha e Pelé. Fora daí, eu teria que sair para um cara-ou-coroa, metendo no saco Didi, Zizinho, Danilo, Bozsik, Kocsics, Puskas, Di Stefano, Zito, Voronin, Nestor Rossi, Djalma Santos, Jair da Rosa Pinto, Gilmar, Iachin, Barbosa etc.

Não me furto a revelar o grande prazer de ter visto quatro superequipes na minha carreira: a seleção húngara, vice-campeã do mundo em 54, a brasileira, campeã do mundo, em 58, o Real Madri e o Santos F. C.

* * *

Agora que passou o susto do pé de Jairzinho, uma informação que êle mais que todos ignorava: em dado momento, os médicos Nova Monteiro e Lídio Toledo se debruçaram sèriamente sôbre as radiografias, pesquisando as causas do retardamento da consolidação. Chegaram a pensar em fazer novos enxertos, fundindo, na zona fissurada, os dois ossinhos do quarto e quinto metatarsos. Em Buenos Aires, no tal congresso de que participou o médico Lídio Toledo, a fissura de Jairzinho ocupou alguns dias de debates.

* * *

Se há coisa que me orgulha, é a minha correspondência. Não estou cortejando o leitor, mas, palavra de honra, a média das opiniões traz, invariàvelmente, observações valiosas para mim, particularmente, e para o futebol brasileiro. Vejam o trecho da carta que me escreve Hercílio Luz: "Sôbre o futebol brasileiro com vistas a 70, preocupa-me a insensibilidade dos dirigentes em face da nova realidade tática evidenciada em Londres. Satisfazer-se com a utilização ofensiva dos laterais é muito pouco. Futebol ainda se joga ocasionalmente com 11 jogadores: o goleiro, que participa dando início à jogada, passando ao lateral ou ao volante desmarcado; os laterais que defendem e atacam cruzando bolas da linha de fundo como pontas pela "avenida Garrincha"; os volantes, que fazem os gols da pequena área e também salvam em cima da linha de sua própria meta; os atacantes, que marcam os defensores contrários e formam alternativamente com seu meio-campo um número ou uma figura geométrica muito maiores que o ridículo 4-2-4 ou 4-3-3. Aí, então, cresce ainda mais a importância do preparo físico do atleta: fôlego de fundista e velocidade de *sprinter* para correr por tôda área do campo, ininterruptamente, durante 90 minutos."

BOLAS DE PRIMEIRA

*Caiu Flávio Costa, no Flamengo, mas o descontentamento do público rubro-negro é de alta dose contra a omissão do Presidente Veiga Brito: acham os rubro-negros que comigo desabafam que o Sr. Veiga Brito não pode fazer política em Brasília e futebol no Rio. *** Estou lendo um livro delicioso,* Le Football, *de Joseph Mercier. Um baixo imperdoável num gênio — Shakespeare tinha o maior abuso de futebol, que considerava uma atividade desprezível. É aquela história do canudinho da laranjada de Clóvis Beviláqua contada por Aluísio Sales... *** Estou em falta com o leitor Carlos Augusto, que me escreveu uma cartinha de dez laudas manuscritas, letra miudinha, propondo vários temas sôbre o futebol brasileiro. Em momento oportuno, trataremos do assunto, bom leitor. *** De Nova Iorque, uma carta quilométrica do empresário Zé da Gama, jurando que não teve nada com a história da morte do garotinho por êle levado para o futebol belga, em 65. E me contesta, aqui e ali. Pois o Sr. Gama deve contestar as autoridades do Ministério das Relações Exteriores que, em relatório isento e, a meu ver, irrespondível, provam que o empresário Zé da Gama abandonou o garôto no Anderletch, deixando-o por lá como vendedor de balas no estádio e faxineiro de vestiário.*

AGENCIA DO
JORNAL DO BRASIL EM
COPACABANA

PARA ANÚNCIOS CLASSIFICADOS
E ASSINATURAS

AV. N. S. DE COPACABANA, 610
AV. N. S. DE COPACABANA, 1 108
LOJA E
DAS 8.30 ÀS 17.30 HORAS
SÁBADOS: DAS 8 ÀS 11 HORAS

América venceu o Usipa

Belo Horizonte (Sucursal) — Com uma vitória de 2 a 0 sôbre o Usipa, gols de Caldeira e Zé Carlos, um em cada tempo, o América manteve a vice-liderança do campeonato, ao lado do Cruzeiro com sete pontos perdidos. A partida, disputada ontem à tarde no Estádio Minas Gerais, foi muito fraca, não só pela má atuação das duas equipes, como também do juiz Doraci Jerônimo. A renda foi de apenas NCr$ 4 962,00, com pouco mais de duas mil pessoas assistindo ao jôgo.

América x Flu é jôgo de definição no Maracanã

Bauer faz teste de campo

Bauer melhorou muito da contusão no joelho esquerdo e tem boas possibilidades de jogar hoje à tarde contra o América, mas sua escalação só será mesmo decidida depois de um teste de campo, pela manhã, com o Dr. Valdir Luz.

O lateral-esquerdo chegou ontem a fazer ginástica à parte com Júlio Bruno, com exercícios para tronco e braços, e parece afastada a suspeita, levantada a princípio, de que êle tenha sofrido alguma lesão nos meniscos.

EM GOL

Os demais jogadores fizeram apenas um ligeiro aquecimento. Depois, Telê dirigiu chutes a gol para Wilton, Suingue, Cláudio e Rinaldo, com Márcio defendendo, enquanto os outros disputavam uma pelada de dois-toques e brincavam de urso.

Alves, Cafuringa, Ivã, Jorge e Valdez não apareceram para a revisão médica das nove horas. Cafuringa porém acabou chegando às 11h30m. Explicou que perdeu a hora de acordar e conseguiu ainda ir fazer tratamento no joelho. Na próxima semana êle poderá treinar em conjunto, bem como Cabralzinho, que fêz ontem individual com Júlio Bruno e tem garantido seu reaparecimento contra o Vasco da Gama.

O ambiente no clube é muito bom e ficou melhor ainda quando os jogadores receberam ontem a confirmação oficial de que uma vitória hoje sôbre o América valerá o prêmio de NCr$ 200,00.

O campeonato de totó na concentração já começou e durará exatamente o tempo que durar o campeonato carioca. A disputa é em duplas, divididas de acôrdo com os Estados. As melhores até agora tem sido a Paraná, formada por Márcio e Denilson, e Estado do Rio, com Caxias e Altair. As duas piores são a Pará, com Oliveira e Valtinho, e Pernambuco, com Rinaldo e Suingue. Esta última, nas duas únicas partidas que jogou até agora, perdeu de 6 a 0 e 6 a 1.

CAUSA E EFEITO

Cláudio ganha nova oportunidade porque Cabral ainda não entrou em forma

MUDAR E MELHORAR

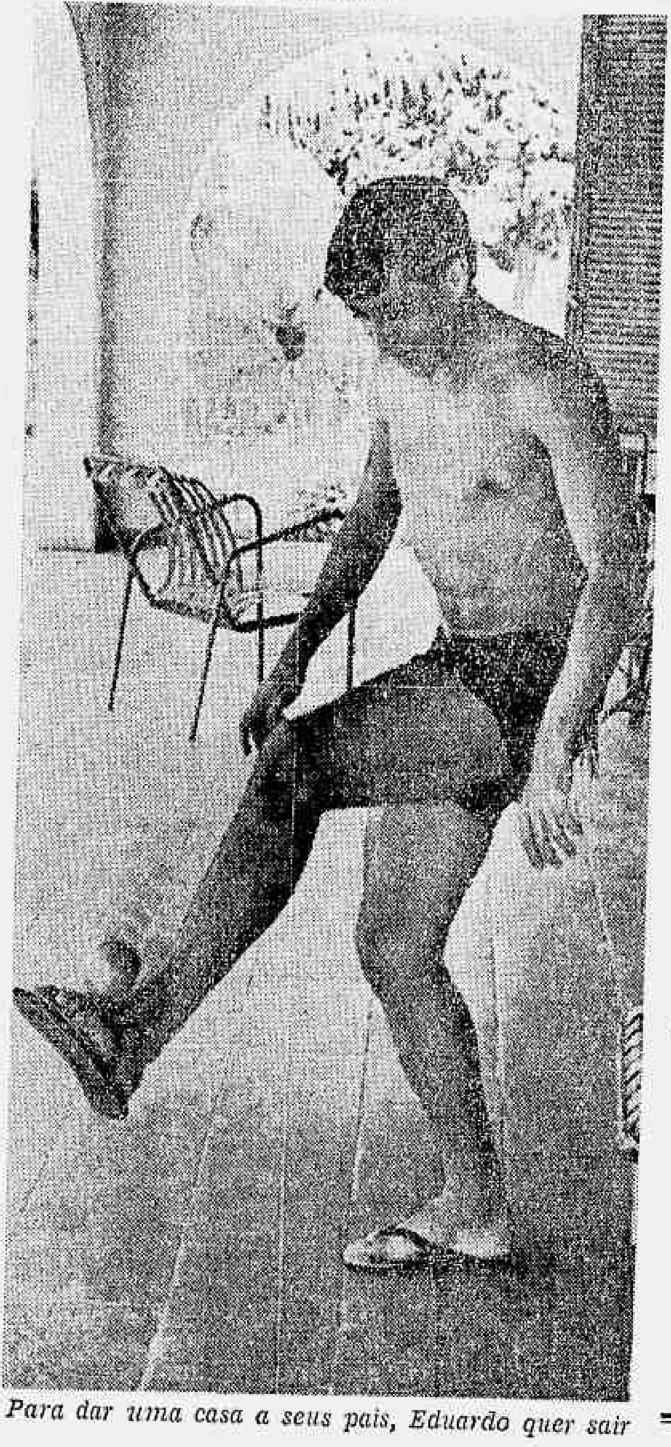

Para dar uma casa a seus pais, Eduardo quer sair

América e Fluminense, ambos tentando se definir na luta pelo título de campeão, cada qual com cinco pontos perdidos e numa posição que já não permite novos resultados negativos, jogam às 16 horas de hoje, no Maracanã, com arbitragem de Cláudio Magalhães e preliminar entre Bonsucesso e Olaria, às 14 horas, dirigida por Amilcar Ferreira.

A outra partida de hoje, às 15h30m, também completando a sétima rodada do primeiro turno, levará o Bangu até a Ilha do Governador para defender sua posição contra a Portuguêsa, cabendo a Carlos Floriano Vidal atuar como juiz. Uma arquibancada, no Maracanã, custa NCr$ 2,50, enquanto no campo da Portuguêsa será cobrada a NCr$ 2,00.

TRÊS JOGOS

América e Fluminense fazem a principal partida da rodada, pràticamente em situações iguais: tanto um como o outro já perderam pontos para pequenos e nenhum dos dois conseguiu, até aqui, uma vitória sôbre um grande. Como o Campeonato Carioca está ainda no início, as possibilidades de ambos são ainda duvidosas. Daqui para a frente, um e outro podem se firmar e vir a lutar com Botafogo e Bangu pelas primeiras locações, havendo lu ainda, para Flamengo Vasco. Mas, com a média quase um ponto perdido p rodada, América e Fluminense necessitam — se possível desde já — consegu as vitórias que lhes faltaram nas partidas importantes que disputaram até momento.

O Bangu, pelo contr se começou indeciso e vencendo com dificuldad adversários mais fáceis mou-se depois da derro para o Botafogo e já es numa boa posição, dependendo apenas de si para chegar ao título, ainda que seja muito cedo para que se tenha uma idéia de como esse título será definido. Seu adversário de hoje, o modesto time da Portuguêsa, sofreu cinco derrotas seguidas até obter, no último domingo, sua única vitória. É penúltimo colocado.

Na preliminar do Maracanã, Olaria e Bonsucesso fazem uma partida equilibrada, o primeiro com seis pontos perdidos e o outro com sete. Tanto o Olaria, que venceu o Vasco, como o Bonsucesso, que derrotou o Flamengo, já conseguiram resultados bons e tem muita chance de se incluir entre os oito clubes que participarão do segundo turno, o que vem a ser o único objetivo de ambos no campeonato.

FLUMINENSE		AMÉRICA
Márcio	1	Arézio
Oliveira	2	Gilson
Valtinho	3	Alex
Denilson	4	Marcos
Altair	5	Aldeci (Mareco)
(Hélio) Bauer	6	Dejair
Wilton	7	Tadeu (Joãozinho)
Suingue	8	Antunes
Cláudio	9	Edu
Samarone	10	Ica
Rinaldo	11	Eduardo

BONSUCESSO		OLARIA
Jonas	1	Édson
Luís Carlos	2	Mura
Paulo Lumumba	3	Miguel
(Paulo César) Amaro	4	Mafra
Moisés	5	Estêves
Alberico	6	Alfinête
Gilber	7	Alcir
(Sèrginho) Denis	8	Antoninho
Gibira	9	Sabará
Ivo	10	Válter
Valdir	11	Escurinho

PORTUGUÊSA		BANGU
Marcelino	1	Ubirajara
Bruno	2	Fidélis
Lúcio	3	Hélio
Chiquinho	4	Jaime
Taquinho	5	Luís Alberto
Zeca	6	Pedrinho
Almir	7	Paulo Borges
Jorge Félix	8	Ocimar
César	9	Hoppe
Mário Breves	10	Mário
Edinho	11	Aladim

Mareco substitui Aldeci no América

O zagueiro Mareco foi levado às pressas para a concentração do América no quilômetro 18 da Estrada Rio—Petrópolis, ontem à tarde, para ficar de sobreaviso, porque Aldeci sentiu a virilha direita e será examinado esta manhã, mas está pràticamente fora de cogitações para o jôgo com o Fluminense.

Evaristo ainda não decidiu quem será o ponta-direita, mas está mais inclinado a promover o lançamento de Tadeu, devido à sua excelente atuação no treino coletivo de sexta-feira, e também porque Joãozinho não está muito bem fisicamente.

Mareco foi capitão do time de juvenis êste ano e vem tendo excelentes atuações nos treinos, e estava escalado para jogar, ontem à tarde, contra o Fluminense pela categoria de aspirantes, mas Evaristo pediu que o médico Oscar Santamaria fôsse de carro até Campos Sales e não deixasse o jogador atuar.

Aldeci sentiu dores mais fortes na virilha, ontem, e passou o dia todo fazendo tratamento, mas segundo êle próprio será difícil a sua escalação, porque sente-se sem condições de atuar, normalmente, os 90 minutos.

Mareco, que tem 20 anos, foi apontado como um dos melhores juvenis desta temporada e já jogou uma vez no time titular, em 1965, contra o próprio Fluminense, na última rodada do campeonato daquele ano, como zagueiro-central. O time vinha mal e acabou sendo derrotado por 6 a 3.

Agora, depois de jogar pelos aspirantes e já ter excursionado com os titulares, Mareco sente-se em condições de jogar bem e, inclusive, ganhar a posição de titular. Enquanto Mareco seguia para a concentração, Artur era dispensado, por estar muito gripado.

A dúvida de Evaristo prende-se no fato de colocar Tadeu — que êle considera um ótimo jogador — fora de sua posição, que é a de apoiador. Mas mesmo assim, êle pensa em escalá-lo, devido ao fato de Joãozinho estar caindo de produção.

Evaristo disse que definirá a escalação do time, esta manhã, após a revisão médica, na própria concentração. Joãozinho declarou que tem condições de jogar uma boa partida e que, caso escalado, tentará conservar a sua situação de titular.

Ontem de manhã, no campinho ao lado da concentração, os jogadores realizaram uma pelada de dois toques, que contou, inclusive, com a participação de Evaristo, que foi o artilheiro, marcando quatro dos oito gols de seu time.

Gilson e Aldeci, entregues ao departamento médico, não treinaram, enquanto que Marcos foi apontado como o pior em campo, já que foi o goleiro do time derrotado.

NÃO IMPORTA SE VOCÊ JÁ FOI À EUROPA A NEGÓCIOS OU POR PRAZER... CONSIDERE ESTA ATRAENTE OPORTUNIDADE:

Você voa (Rio-Lisboa-Rio) pelos modernos e velozes superjatos Boeing 707-320B da TAP.

Você conhece novas cidades (mais de 30), percorrendo 8 países (Portugal, Espanha, Itália, Áustria, Suíça, Bélgica, Alemanha e França) em confortável autopullman de luxo. São 36 dias inesquecíveis!

Você vai descobrir tôda a beleza que o aguarda visitando museus, templos, monumentos, nigth-clubs, sempre orientado por um guia que fala português fluente e estimula suas impressões com amplo conhecimento cultural.

Você tem tudo incluído no preço da excursão: estada em hotéis de grande turismo, café, almôço, jantar, visitas, transporte por terra em autopullman e transporte aéreo nos superjatos da TAP. O dinheiro da entrada você economiza. E assim pode gastar mais nas suas compras...

Você vai recomendar a seus amigos a excursão EUROPA MARAVILHOSA perfeitamente organizada e orientada pela experiência da AGÊNCIA ABREU - que assegura a assistência mais cordial e os melhores serviços de turismo em tôdas as etapas do seu itinerário na Europa.

EUROPA MARAVILHOSA
36 DIAS-
DESDE NCr$184,00
SEM ENTRADA-
20 PAGAMENTOS MENSAIS
(INCLUINDO PASSAGEM AÉREA)

agencia abreu
FUNDADA EM PORTUGAL EM 1840

PARTIDAS: 11 E 25 DE OUTUBRO; 15 DE NOVEMBRO - 1967
3, 10 E 17 DE JANEIRO; 7 DE FEVEREIRO;
6 E 20 DE MARÇO - 1968
VÁRIOS PLANOS DE PAGAMENTO: 10, 15 OU 20 MESES - COM OU SEM ENTRADA

CONSULTE A
AGÊNCIA DE VIAGENS "UNIVERSTUR" LTDA.
UNIVERSTUR LTDA.
AV. RIO BRANCO, 151 - 2.º ANDAR - SALA 202 - TEL.: 31-2903
RIO DE JANEIRO - GB

Eduardo quer deixar América em dezembro

Eduardo manifestou a sua vontade de abandonar o América, em dezembro, quando terminará o seu contrato, pois com o dinheiro da venda do passe poderia mandar construir uma casa para os seus pais, já que a que ocupavam, no bairro de Cavalcante, foi destruída pela chuva, nas enchentes de janeiro.

O ponta-esquerda, que tem 23 anos, disse não haver nenhuma bossa para a maneira como cobra as faltas, apenas é fruto de bastante treinamento e atenção na hora dos chutes para o gol. Eduardo ainda informou que não recebeu do América o prêmio prometido pela sua convocação para a seleção carioca.

SEMPRE NO AMÉRICA

Eduardo Neves de Castro, que possui o apelido de Vanderléia, por usar vários anéis nos dedos, acha que, agora, está bem fisicamente, porque o tratamento dentário que começou a fazer no início do campeonato, já está quase completo, após ter extraído sete dentes.

Eduardo, que principiou a jogar futebol no infanto-juvenil do América, em 1961, pensa que chegou o momento de conseguir algum dinheiro com o futebol e por isso seria bom a sua venda para outro clube, quando terminar o seu contrato em dezembro.

SEM QUEIXAS

— Não tenho mágoas do América — explicou —, apenas preciso dar mais apoio aos meus familiares e dentro do clube que estou será um pouco difícil.

Eduardo disse que não se deve ficar muito tempo num só clube, e êle já está no América há seis anos e como fala-se no seu nome, inclusive, para a seleção brasileira, seria fácil assinar um bom contrato com algum clube do Rio ou São Paulo.

JEITO ALEGRE

— Ficarei no América — continuou — caso me seja oferecida uma boa quantia a título de luvas, mas só pensarei no assunto contrato no final do ano.

Eduardo veste-se como se fôsse um cantor de *iê-iê-iê*, com camisas berrantes e cabelo jogado na testa e por isso sempre é motivo de brincadeiras de seus amigos. Entretanto, o seu jeito manso e despreocupado faz dêle um dos jogadores mais queridos pela torcida do América.

Grêmio estréia Mengálvio para ir a Pelotas no jôgo contra Farroupilha

Pôrto Alegre (Sucursal) — Estreando Mengálvio em sua equipe, o Grêmio defenderá a liderança na tarde de hoje, enfrentando o Farroupilha, em Pelotas, que é considerado como uma das melhores equipes do interior.

No Estádio dos Eucaliptos, o Internacional receberá a visita do Brasil, de Pelotas, um time de gente jovem, responsável por grande parte dos elementos novos surgidos no futebol gaúcho. Os demais jogos são: Juventude x Pelotas, Rio Grande x Gaúcho e Guarani x Aimoré.

AS EQUIPES

Carlos Froner promoverá a estréia de Mengálvio, passando João Severiano para a ponta e promovendo a volta de Alcindo, que acabou de cumprir pena de suspensão de dois jogos.

O Grêmio formará assim — Arlindo, Altemir, Ari Ercílio, Áureo e Everaldo; Cléo e Sérgio Lopes; João Severiano, Mengálvio, Alcindo e Volmir.

Mais tranqüilo por jogar em casa, o Internacional deverá alinhar com Gainete, Laurício, Scala, Luís Carlos e Sadi; Elton e Lambari; Bráulio, Sérgio, Claudomiro e Dorinho.

Santos defende a liderança hoje contra São Paulo

São Paulo (Sucursal) — Com Pelé e Coutinho formando a dupla de pontas de lança, o Santos enfrenta o São Paulo hoje à tarde, no Morumbi, defendendo a liderança que ocupa juntamente com o Corintians, que por seu turno vai a Sorocaba jogar contra o São Bento.

Os outros jogos da quinta rodada do returno são os seguintes: Botafogo x Portuguêsa de Desportos, em Ribeirão Prêto; Juventus x Guarani, na Rua Javari, e Ferroviária x América, em Araraquara. A dupla Pelé-Coutinho reaparece depois de uma separação de quase dois anos.

ARMANDO APITA

Para o clássico de hoje, entre São Paulo e Santos, o juiz escolhido pela Federação Paulista de Futebol foi o Sr. Armando Marques. As duas equipes jogarão assim: São Paulo — Picasso, Renato, Jurandir, Dias e Tenente; Lourival e Nenê; Válter, Nelsinho, Babá e Paraná. Santos — Gilmar, Carlos Alberto, Ramos Delgado, Oberdã e Rildo; Clodoaldo e Bugleaux; Toninho, Pelé, Coutinho e Edu.

O técnico Antoninho tem um esquema para tentar vencer o São Paulo, com quatro jogadores no ataque — onde Pelé e Toninho podem jogar bem recuados, caso seja necessário — enquanto Toninho e Edu podem entrar pelo miolo, criando situa difíceis para o São Paulo, que jogará em sentido defensivo.

Pirlo vai atuar dentro do 4-3-3, com Nelsinho formando um tripé com Lourival e Nenê, no meio-de-campo. Paraná também está preparado para ajudar a defesa, buscando a bola sempre atrás. Com isso, o ataque do São Paulo será formado apenas por Válter e Babá, o que colocará o Santos em grande vantagem. O duelo empolgante, porém, será t e a dupla ofensiva Pelé-Coutin e a defensiva, formada por Jurandir e Dias.

OUTROS JOGOS

Para o jôgo, em Sorocaba, contra o São Bento, o Corintians defenderá sua condição de líder, ao lado do Santos, com a seguinte formação: Barbosinha, Osvaldo Cunha, Ditão, Luís Carlos e Maciel; Edson e Rivelino; Batagiia, Tales, Flávio e Gilson Porto. São Bento: Chicão, Fernando, Pereira, João Carlos e Dorival; Gonçalves e Bazaninho; Copeu, Batista, Geraldo e Zèzinho. O juiz será Etel Rodrigues.

O Botafogo e Portuguêsa de Desportos, em Ribeirão Prêto, jogam com arbitragem de Anacleto Pietrobom. Botafogo: Sull, Celso, Veríssimo, Roberto e Carlucci; Roberto Pinto e Márcio; Jair, Sicupira, Paulo Leão e Toto. Portuguêsa: Félix, Zé Maria, Marinho, Ulisses e Augusto; Lorico e Pais; Ratinho, Leivinha, Ivair e Rodrigues.

Na Rua Javari, Campo do Juventus, o penúltimo colocado da tabela de classificação receberá a visita do Guarani, equipe de Campinas. O juiz será Romualdo Arpi Filho. Juventus: Cabeção, Virgílio, Carlos, Fernando e Nenê; Benetl e Jair Francisco; Tanesi, Antoninho, Bira e Valdir. Guarani: Dimar, Miranda, Paulo, Tarciso e Diogo; Bidon e Milton; Carlinhos, Zé Roberto, Parada e Vagner.

Ferroviária e América jogam em Araraquara. O juiz será José Batista dos Santos. Ferroviária: Carlos Alberto, Baiano, Beluomini, Fogueira e Rossi; Bebeto e Bazani; Valdir, Leocádio, Almeida e Nei. América: Neuri, Ambrósio, Neto, Nélson e Severo; Mota e Raul; Rodrigues, Cardoso, Gildo e Caravetti.

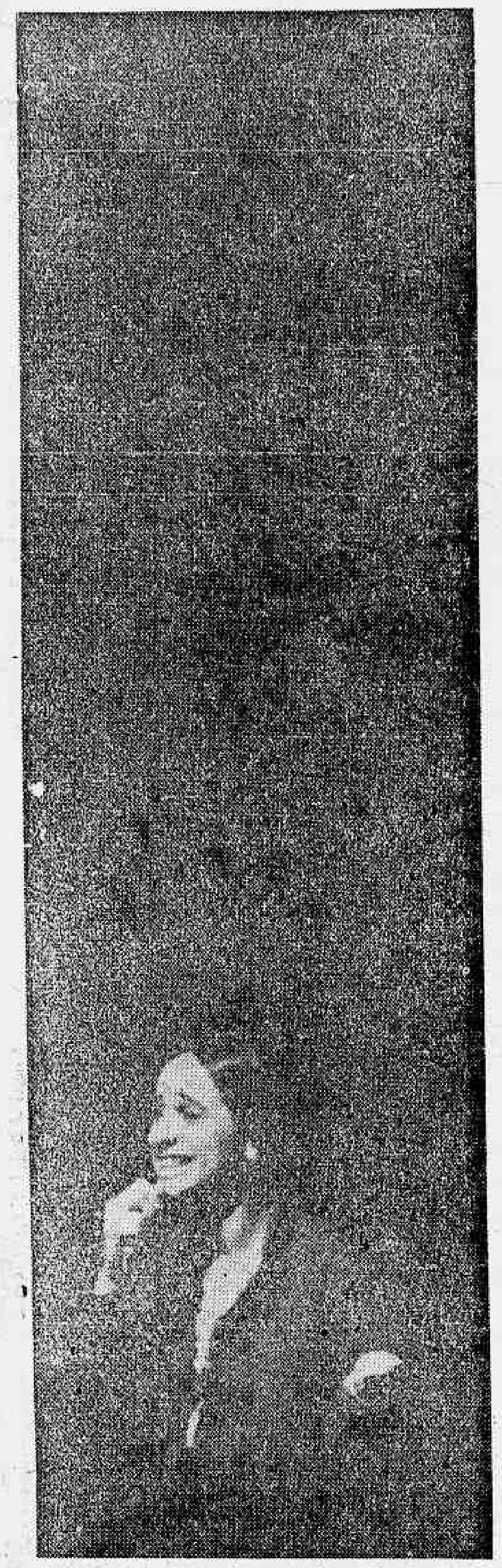

"...não existe só a cantora do Carcará, existe também a pessoa Maria Betânia..."

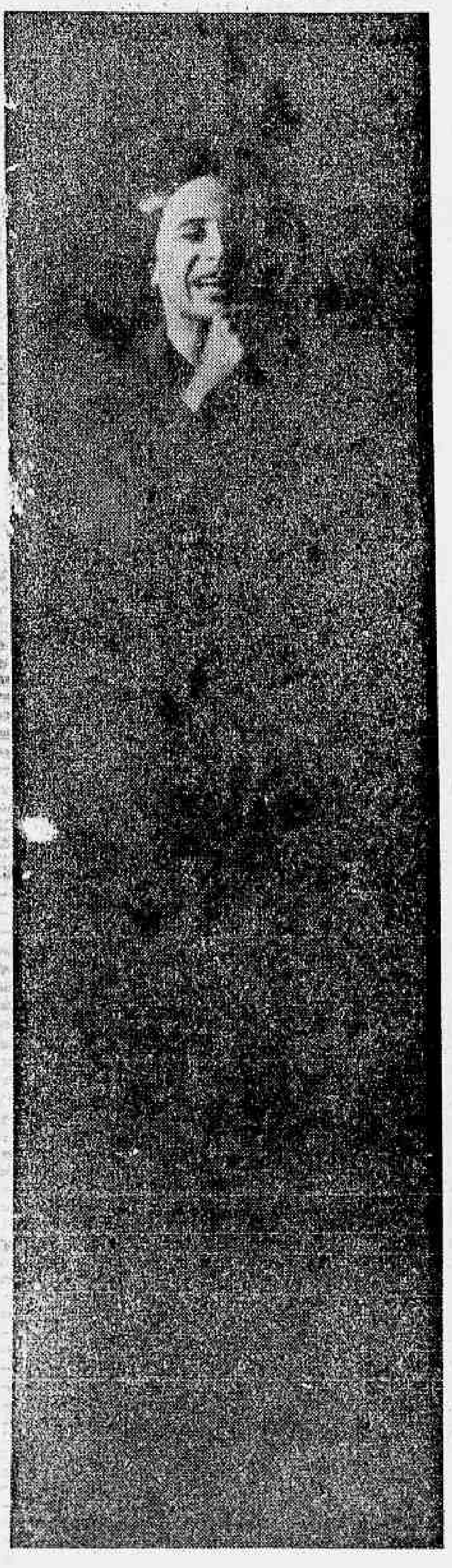

BETÂNIA BEM DE PERTO

Wilson Cunha

— Decorar eu decoro, mas falar no palco eu não posso. Não sou atriz. Eu sou cantora, confessava Maria Betânia durante os ensaios de Comigo Me Desavim, *show dirigido por Fauzi Arap e interpretado por Maria Betânia, Rosinha de Valença e o Terra Trio, atualmente em cartaz no Teatro Miguel de Lemos.*

No palco, microfone em punho, Betânia desvenda a face da atriz, da mulher, da cantora, Betânia gente, Betânia ser humano: "Comigo Me Desavim/Vejo-me em grande perigo/Não posso viver comigo/Nem posso fugir de mim".

O CANTOR E A IMAGEM

No palco, Betânia — mulher, cantora, atriz — fala, conversa, confessa: — Vocês talvez me estranhem hoje, mas às vêzes eu me pergunto se é possível mostrar só o maior da gente, o melhor da gente. Fica sempre aquela impressão de que as conversas mais importantes, as melhores, são as mais difíceis. Elas acabam guardadas, muito escondidas no coração. Eu às vêzes acho que as minhas melhores conversas sempre foram comigo mesma.

— Só posso cantar com pessoas que de alguma forma entendem o que eu digo, o que eu canto. Isso nem sempre é possível, e tem outra coisa: como profissional eu tenho obrigações a cumprir... e cantar obrigada não é a mesma coisa... Eu sempre quis fazer um espetáculo onde eu pudesse dizer aquilo que sinto, aquilo que sofro. Onde eu pudesse dizer tudo... sei lá.

— Eu queria poder cantar aquilo que estou sentido, na hora em que estou sentindo.

— Nenhum artista pode viver só. Nenhum mesmo. Êle pode ser escritor, pintor, cantor... não importa. Eu me lembro que me contaram uma conversa sôbre Gênet *que, quando perguntaram a êle por que escrevia, êle respondeu: "para que me amem". Essa é a missão de todo o artista, fazer com que os outros descubram alguma forma de amor no nosso trabalho. Isso é maravilhoso e terrível ao mesmo tempo. A gente vai perdendo um pouco da nossa própria identidade e vai ganhando uma outra, que os outros fazem para a gente.*

— Gosto de cantar Carcará, *mas sou oito ou 80, também gosto de* Anda Luzia. *Acontece que fiquei identificada com a cantora do* Carcará. *Na época do* Opinião, *em todo lugar que eu ia, sempre cantava o* Carcará. *O que quero dizer é bem mais simples: não existe só a cantora do* Carcará, *existe também a pessoa Maria Betânia...*

O PALCO E A LIBERDADE

Fauzi Arap constrói, no Teatro Miguel Lemos, um espetáculo totalmente livre, em que os cantores (atôres) conversam entre si, fazem confidências, contam fatos de sua existência, ou inexistência. Betânia, uma vez mais, revela sua extraordinária presença cênica — que já ficara bastante clara no curta-metragem Betânia Bem de Perto, A Propósito de um Show, *de Júlio Bressane. Cantando seus gritos de guerra, chorando seus cantos de amor, Betânia, livre, Betânia diante de si e diante de todos, proclama:*

Comigo me desavim
Vejo-me em grande perigo
Não posso viver comigo
Nem posso fugir de mim.

Antes que êste mal tivesse
De outras gentes eu fugia
Agora, já fugiria
De mim se de mim pudesse.

Que cabo espero, ou que fim,
Neste caminho em que sigo
Se trago a mim, comigo,
Tamanho inimigo de mim?

(Francisco Sa de Miranda)

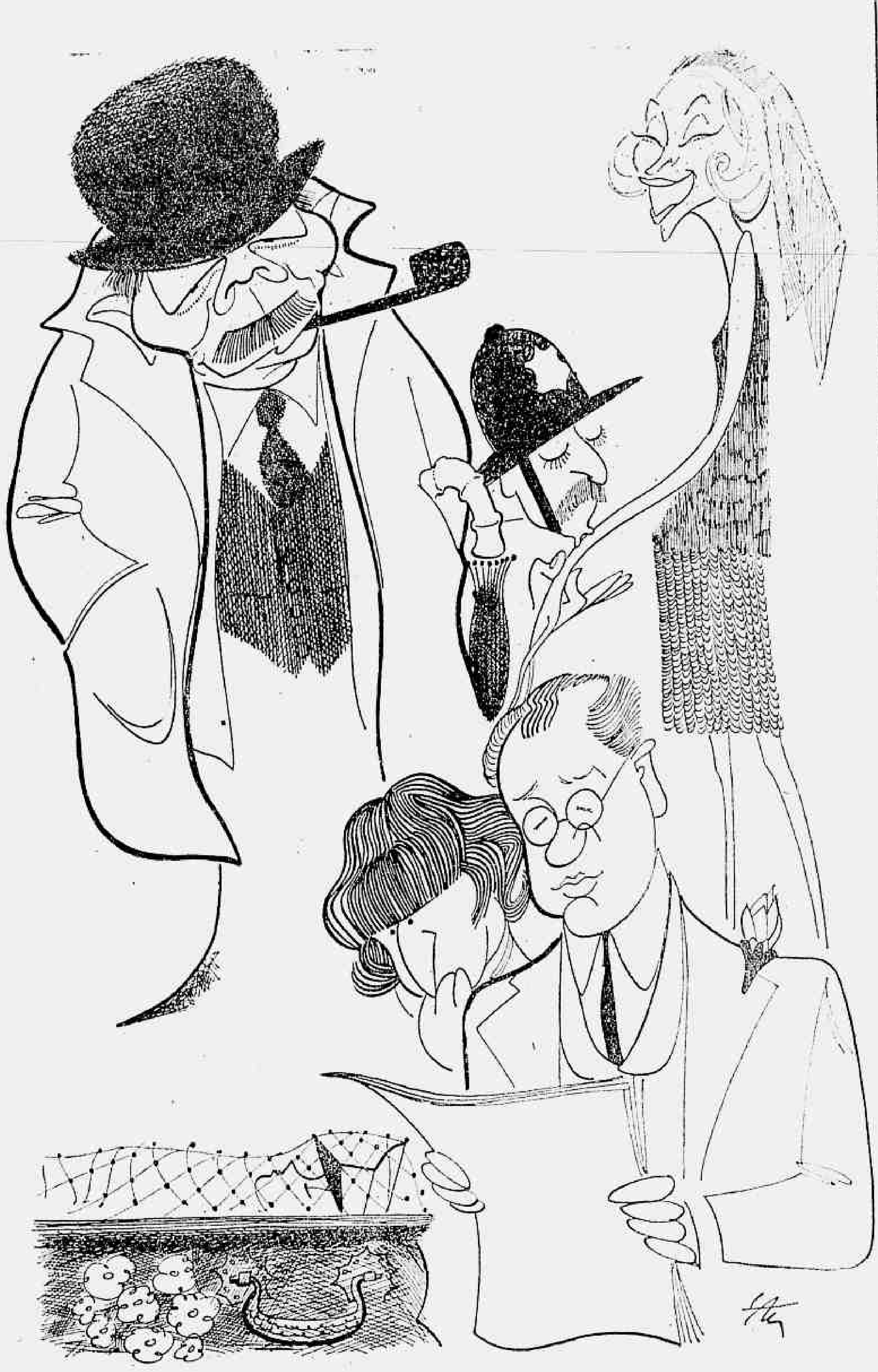

LAN viu assim O Ôlho Azul da Falecida *no Teatro Santa Rosa*

Com Italo Rossi, Emilio de Biasi, Mário Brasini, Célia Biar e Jean Arlin

ORIENT
3 AZES DA PERFEIÇÃO:
ALTA QUALIDADE
ALTA CLASSE
ALTA PRECISÃO

totalmente à prova d'agua. 20 atmosferas, com 17 - 21 30 - 35 rubis.
Anti-choque, automático, Calendario semanal e mensal.

ORIENT
O RELÓGIO QUE PERSONALIZA O HOMEM MODERNO

SÓ 3 dias na Exposição

2ª FEIRA 3ª FEIRA 4ª FEIRA

compre AGORA
e... só comece a pagar
em DEZEMBRO

CARIOCA - Largo da Carioca, 24 - FLORIANO - R. Mal. Floriano, 174 - MADUREIRA - Trav. Almerinda Freitas, 18 - NOVA IGUAÇU - Trav. Rosinda Martins, 50 a 54

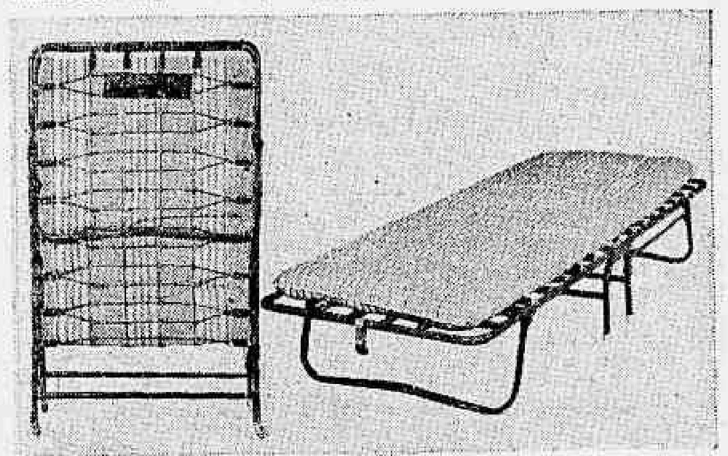

CAMA RESERVABEL "EXPO 67" PROBEL
Com rodas Preço Normal 98,00 Só 3 Dias 79,00 ou 7,10 mensais
Sem rodas Preço Normal 88,00 Só 3 Dias 70,00 ou 6,80 mensai

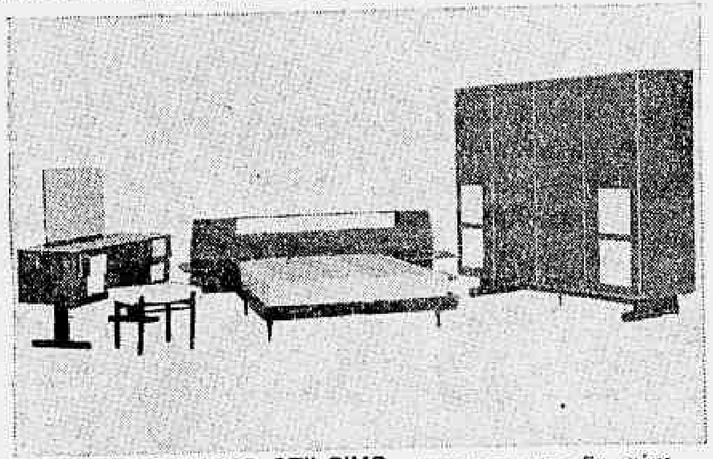

DORMITORIO "EXPO 67" CIMO - Lustro permanente - Em caviuna Guarda-roupa com 4 portas - 1 Camiseiro-penteadeira com espelho - 1 Cama conjugada com mezinha - 1 Banqueta estofada.
Preço Normal NCr$ 890,00 Só 3 Dias NCr$ 750,00 ou NCr$ 67,50 mensais

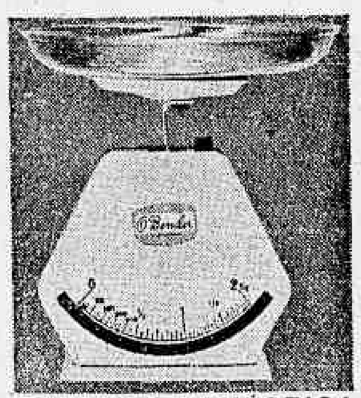

BALANÇA DOMÉSTICA "BENDER" - Para cozinha, esmaltada, com prato polido. Capacidade para 10 kilos.
Preço Normal: NCr$ 17,00
Só 3 Dias NCr$ 9,90

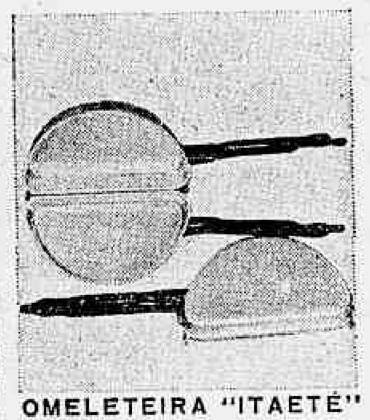

OMELETEIRA "ITAETÉ"
Especial para qualquer tipo de omelete em poucos minutos.
Preço Normal: NCr$ 8,90
Só 3 Dias NCr$ 5,50

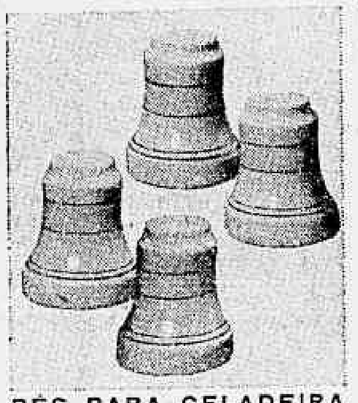

PÉS PARA GELADEIRA
Porcelana filetada a ouro, facilidade na limpeza, por baixo da geladeira. Muito resistente.
Preço Normal: NCr$ 8,00
Só 3 Dias NCr$ 4,30

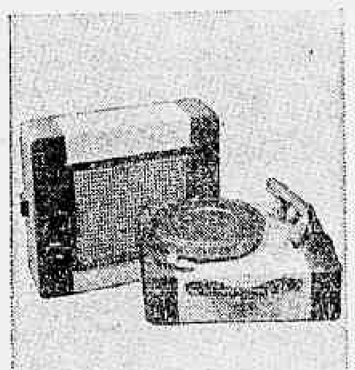

FONOLA SONATA "GUANABARA" Portátil, 4 rotações. Alto falante destacável.
Preço Normal: NCr$ 165,00
Só 3 Dias NCr$ 126,00
ou NCr$ 9,10 mensais

O Sr. e a Sra. mandam na Exposição - têm crédito APROVADO

JEREMIAS, O BOM

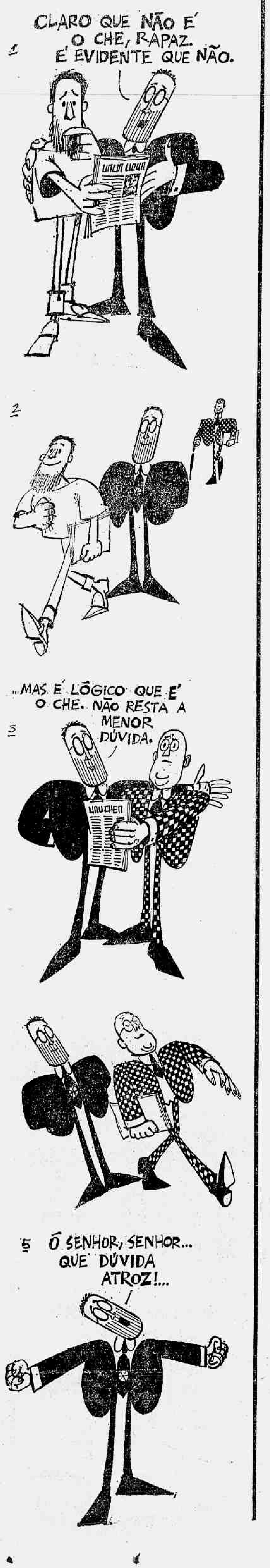
1
CLARO QUE NÃO É O CHE, RAPAZ. É EVIDENTE QUE NÃO.
2
3
...MAS É LÓGICO QUE É O CHE. NÃO RESTA A MENOR DÚVIDA.
4
5
Ô SENHOR, SENHOR... QUE DÚVIDA ATROZ!...

TEATRO NA SEMANA

YAN MICHALSKI

Segunda-feira, dia 16

18h — Conferência de Henrique Oscar sôbre *A Contribuição do Teatro Estrangeiro*. Curso de Extensão Teatral, Teatro Arena da Guanabara.

21h — Leitura e debate da peça Dona Odila *ou* A Dona da Mansão Soberana, *de Edgar Rocha Miranda. Seminário de Dramaturgia Carioca. Pròvàvelmente no Teatro Jovem.*

Têrça-feira, dia 17

21h — Estréia da peça *Armadilha para Três*, de Paulo Dallier, com direção de Homero João, e interpretada por Glória Kometh, Dinorá Marzulo, Mário Beirling e Acir Castro, Teatro Nacional de Comédia.

Quarta-feira, dia 18

18h30m — Leitura da peça Flávia: Cabeça, Tronco e Membros, *de Millor Fernandes, no ciclo promovido pelo Serviço de Teatro da Guanabara. Teatro Gláucio Gil.*

21h — Leitura e debate da peça *Miss Brasil*, comédia musical de Maria Clara Machado, com música de Reginaldo Carvalho. Seminário de Dramaturgia Carioca. No Tablado.

Sexta-feira, dia 20

18h30m — Conferência de Bárbara Heliodora sôbre O Nôvo Teatro Inglês. *Curso de Extensão Teatral, no Teatro Arena da Guanabara.*

Sábado, dia 21

15h30m — Estréia da peça infantil *A Onça de Asas*, de Valmir Ayala. Direção de Édson Guimarães, cenários e figurinos de José de Freitas. Teatro Carioca de Arte.

NÔVO GRUPO LANÇA AUTOR NÔVO

Um nôvo grupo teatral, ainda sem nome, enfrentará o público pela primeira vez na próxima têrça-feira, no Teatro Nacional de Comédia, lançando um autor ainda inédito, pelo menos no teatro para adultos: Paulo Dallier. Armadilha para Três *é o título da peça de estréia do jovem dramaturgo, que até agora vinha escrevendo sòmente peças infantis. Também o diretor, Homero João, tem-se dedicado exclusivamente ao teatro para crianças, desde que terminou o curso de direção da Fundação Brasileira de Teatro, há alguns anos.*

A atriz Glória Kometh, que chegou a trabalhar em várias importantes companhias profissionais, mas que andava sumida do palco há vários anos, está à frente da nova companhia. A seu lado, veremos um jovem ator recém-formado pela Escola de Teatro de Pôrto Alegre, Mário Baierling, e ainda Acir Castro e a veterana Dinorah Marzulo — esta como atriz convidada.

O SUCESSO DE "MARAT/SADE"

Têrça-feira passada — tradicionalmente a noite mais fraca da semana, quando pràticamente todos os teatros costumam estar às môscas — a lotação do enorme Teatro João Caetano estava totalmente esgotada, e pràticamente esgotada permaneceu durante todo o resto da semana: a platéia carioca, especialmente o público estudantil, reservou uma acolhida verdadeiramente triunfal ao elenco paulista do Teatro da Esquina e à sua corajosa encenação da revolucionária peça de Peter Weiss, Marat/Sade.

Em princípio, a curta temporada de Marat/Sade *deve terminar hoje. Diante do sucesso alcançado, a companhia paulista está estudando a possibilidade de ficar no Rio mais uma semana, mas a decisão definitiva depende ainda de entendimentos que vêm sendo mantidos com a Secretaria de Turismo, que patrocina, junto com o Serviço de Teatros da Guanabara, a visita do grupo de Ademar Guerra, Armando Bogus e Irina Greco.*

UM SUCESSO QUE TERMINA

Depois de quase quatro meses de bem sucedidas apresentações, despede-se hoje do público um espetáculo que tem comovido muita gente: Queridinho, *de Charles Dyer.*

Rio foi, ao que tudo indica, a primeira Cidade que viu Staircase *— título original da peça — depois da sua estréia absoluta em Londres, onde o trabalho dos dois intérpretes únicos, Paul Scofield e Patrick Magee, foi tão apreciado e elogiado quanto o tem sido, entre nós, o trabalho de Sérgio Viotti e Jardel Filho, no espetáculo produzido e dirigido por Martim Gonçalves.*

Além da sua boa carreira no Teatro Princesa Isabel, Queridinho *foi o espetáculo escolhido pela Air France para abrilhantar a festa de distribuição dos Prêmios Molière, realizada no Teatro da Maison de France.*

UM NÔVO RITMO DE JOVEM TEATRO

Brasília (Sucursal) — Na Universidade de Brasília surge, em ritmo nôvo, uma "loucura criadora" entre 120 jovens que, dirigidos pelo baiano Carlos Petrovich, constroem com entusiasmo e falta de verbas, uma oficina para fazer teatro.

Desde abril dêste ano estão organizados em tôrno de uma Assessoria de Teatro, e Petrovich explica que foi convidado para montar "uma ou duas peças entre universitários". Êle fêz mais: contando com o entusiasmo dos alunos encenou sete peças: **Não São Mentiras**, de Tennessee Williams; **A Dama Misteriosa dos Sonetos**, de Bernard Shaw; **O Vaso Suspirado**, de Francisco Pereira da Silva; **O Piquenique no Front**, de Fernando Arrabal; **A Patente**, de Pirandelo, **O Mestre**, de Ionesco, e **As Luvas de Ema**, de Cassiano Nunes.

INTEGRAÇÃO

Carlos Petrovich explica o que é a experiência:

— A principal preocupação foi organizar os jovens dentro de um espírito de profunda integração. Não queremos formar grupos, como o TUCA, que se isola dentro de uma universidade. Êsse não-grupalismo permite que os estudantes — diretores, autores e atôres — tenham oportunidade de assimilar o maior número possível de experiências e formas de teatro: é uma diversificação de experiências. Organizam-se, por exemplo, três peças. Terminadas as apresentações, dissolvem-se as equipes, misturando os participantes em outras peças.

A maioria dos alunos que freqüentam a Oficina Livre de Teatro pertence ao curso de arquitetura da UnB, "talvez porque a busca de novas formas e a imaginação profundamente criativa do arquiteto esteja em íntima ligação com o homem que faz teatro".

COMO CONSTRUIR HOMENS DE TEATRO

Depois de esclarecer que no início os estudantes lutaram contra a falta de conhecimentos teatrais, Petrovich diz que "com o estudo e pesquisa conjuntos os obstáculos foram sendo superados e a experiência tem dado bons resultados".

A motivação inicial para atrair os universitários foi feita em tôrno de conferências pelos melhores homens do teatro brasileiro. Ariano Suassuna, Sábato Magaldi, Rubem Rocha Filho, João Bithencourt e Gianni Ratto fizéram palestras no curso Informação Teatral. Todo o teatro brasileiro, desde suas raízes até a atual estrutura, foi exposto para 300 alunos. O folclorista Euríclides Formiga transmitiu importantes informações sôbre fenômenos culturais e sociológicos que estão detrás de tôda a arte popular nordestina, com o ciclo Cangaceiros, Beatos e Cantadores. Baseando-se na tragédia *As Bacantes*, de Eurípedes, o Professor Eudoro Augusto falou sôbre o *Teatro Grego*, especialmente dirigido aos alunos de dramaturgia. Yulo Brandão, Rafael Basto e Dalmo Paixão falaram sôbre *Teatro e Música*, e o professor norte-americano Fredric Litto deu cursos de *História da Arquitetura Teatral e Direção*.

LOUCURA CRIADORA

Com essa base teórica, a Assessoria de Teatro organizou encenações experimentais, em caráter de exercício, realizadas por 20 alunos de direção, e utilizando nos elencos os estudantes do curso de formação do ator.

Dos 300 alunos iniciais, 120 continuaram, engajando-se nos cursos de dramaturgia, direção e formação do ator. E o Professor Petrovich comenta que "êsse interêsse pelo teatro na Universidade não é encontrado em nenhuma parte do Brasil". E frisou: "Há uma loucura criadora nesses jovens".

O trabalho do aluno-diretor inicia quando a assessoria de teatro lhe indica várias peças. Êle escolhe a que mais lhe agrada. Analisa o texto e expõe seu plano de trabalho. Se aprovado, idealiza a peça, estruturando ação, ritmo, cenário, movimento etc. Na terceira etapa, vem o plano de montagem. O trabalho é racionalizado dentro de uma esquematização detalhada. O diretor não vai perder-se durante um ensaio ou apresentação. Tem todos os dados para se sair bem. As peças são de um ato, por serem mais simples para um diretor estreante.

OFICINA LIVRE

A Oficina Livre de Teatro tem poucos recursos. Funciona numa pequena sala, num barracão de madeira. Carlos Petrovich diz que se não fôsse a vontade de fazer teatro, demonstrada pelos estudantes, a experiência teria morrido.

— Quando foram encerrados os cursos teóricos, reuni os alunos e expus a situação. Não havia verbas. Disseram, então, que a experiência não poderia parar e estavam dispostos a partir para qualquer atividade a fim de conseguir dinheiro. E há um mês, estamos exibindo duas peças, em caráter profissional: "O Vaso Suspirado" e "O Mestre".

Se essa solução de autofinanciamento der resultados, a Assessoria de Teatro vai se transformar no "Centro de Estudos e Pesquisas de Teatro". Serão criadas as Oficinas do Teatro Clássico, do Teatro Moderno, do Teatro Brasileiro, além da Oficina Livre de Teatro, já existente.

AS IDÉIAS DE PETROVICH

Carlos Petrovich, que na Bahia já dirigiu peças infantis aprendendo com as crianças o que chama de "a livre criatividade no teatro", quer aplicar êsse plano na Universidade: reunir no palco cinco ou dez estudantes e construir uma peça desde o início — do texto à apresentação.

Outra idéia de Petrovich já está sendo posta em prática. Estimular a organização de clubes de teatro nos colégios do Distrito Federal, "no sentido de aprimorar a mentalidade do estudante na compreensão do teatro e do seu significado para a comunidade, além de formar platéias, tornando-as freqüentadoras habituais das casas de espetáculo".

Vários clubes já foram criados: Clube de Teatro João Caetano, no Ginásio Moderno de Sobradinho; Clube de Teatro Nélson Rodrigues, no Ginásio Setor Leste; Clube de Teatro Martins Pena, no Elefante Branco; Clube de Teatro Jorge Andrade, no Ginásio da Asa Norte.

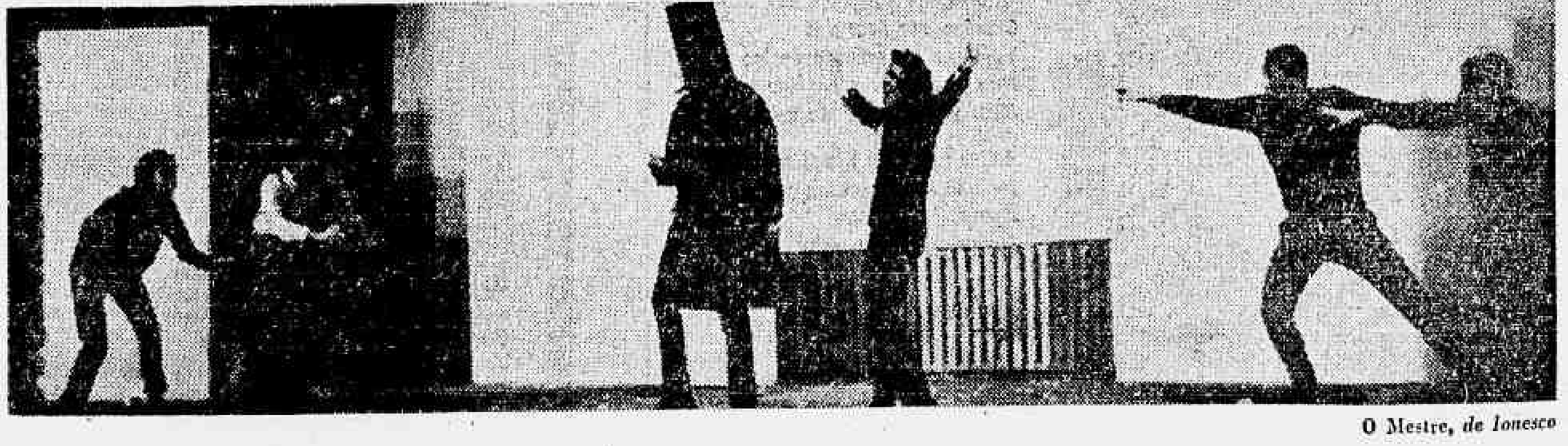

O Mestre, de Ionesco

LÉA MARIA

O VERÃO DE VIVI

Vivi de Almeida Braga, como uma das centenas de cariocas que já estão planejando o seu verão, iniciou sua temporada de praia. Com uma bossa: como não gosta da praia de fim de semana, repleta, vai de segunda a sexta-feira, tomar banho de sol defronte ao Country, no horário da 1 às 3 da tarde

PICADINHO

● Filas imensas, não apenas às portas dos cinemas em que passa *Blow-Up*, mas também no João Caetano. *Marat-Sade* vem se constituindo em um dos maiores sucessos de bilheteria dos últimos tempos, no Rio. O grupo do Teatro da Esquina está pensando, inclusive, em esticar sua temporada carioca. Quem viu o espetáculo em Paris, Londres ou Nova Iorque, no entanto, não gostou da montagem brasileira.

● *Irene Singery já marcou a data do desfile-dançante de modas de seu* atelier, *com Olga e Djalma: será no dia 20, em seu apartamento da Av. Atlântica. O apresentador do desfile, inusitado: será Mièle.*

● Aliás, a moda do desfile-dançante pegou: depois de Cardin mostrar seus manequins-bailarinos, desfile de moda sem coreografia é desfile gagá.

● *Chico Buarque de Holanda, iniciando-se na música erudita: começou a estudar com a pianista clássica Vilma Graça.*

● Carlos Lacerda embarca para os Estados Unidos na quinta-feira. Vai falar sôbre política latino-americana em várias Universidades.

● *Para o almôço que o grupo Loretzen ofereceu aos membros participantes do Congresso de Relações Públicas, no Floresta Country Clube, foram convidadas 300 pessoas. Apareceram, no entanto, 610. Às cinco da tarde ainda havia gente esperando a vez de ser servida.*

● Depois de amanhã haverá desfile de moda (Boutique Di Roma) durante um jantar-dançante, no restaurante Le Candelabre. A noite será em benefício da Federação de Órgãos para Assistência Social e Educacional. (FASE).

● *O Dia da Criança foi dos mais festejados dos últimos anos. Uma autêntica festa popular. Nas ruas de Copacabana, dezenas de palhaços passeavam, fazendo a alegria da criançada. Hoje as festas continuam: concêrto ao ar livre na praça do Bairro do Peixoto, especial para crianças, é o programa.*

● Anteontem, o casal Ana Maria e Oscar Nolasco receberam para jantar.

● *Amanhã, Edgar da Rocha Miranda terá a sua peça* O Chamado *lida pelo ator Rubens Correia, no Teatro da Praça. Rocha Miranda participando do Seminário de Dramaturgia.*

● Metade da renda obtida com a venda dos artigos regionais produzidos em municípios pernambucanos reverterá em benefício da ação social que Maria Teresa Coelho, primeira dama do Estado, realiza. Êsses artigos serão postos à venda na III Feira dos Municípios a se realizar em Recife, nos dias 4 e 5 de novembro.

A CORAGEM E O PALAVRÃO

Os palavrões não chocaram o Governador Negrão de Lima. Os palavrões usados na peça A Navalha na Carne, *que o Governador assistiu esta semana. "O chocante seria ver uma personagem como a que você, Tônia, interpreta, usando uma linguagem de salão", comentou.*

O Secretário Márcio Alves também estêve na platéia, na noite em que o Governador era a presença de honra na Maison de France.

O que mais se comenta, à saída do espetáculo: a coragem de Tônia em se deixar deformar fisicamente para fazer o seu papel. E o seu talento.

GIRAMUNDO

● Antônia é uma das cinco **cover girls** mais fotografadas do mundo. Sua maior aspiração: possuir um elefante, que viva nos jardins de sua casa, nos arredores de Paris, e vesti-lo com uma gigantesca suéter feita por ela mesma.

● **Tristitia Salve é o título, em latim, da mais recente edição de Bom-Dia, Tristeza, de Françoise Sagan. O livro é editado por Julliard para os futuros bacharelandos em Direito.**

● A mais animada fã de Guy Béart, o cantor francês, é Madame Georges Pompidou. Em suas apresentações públicas, Madame está sempre sentada na primeira fila da platéia.

● **Flôres tatuadas nas pernas, chales persas, djellabas, túnicas indus são as atuais vestimentas dos hippies de Londres. Adeptos também como êles, da não violência e do amor, além das roupas hippies, os Beatles vão mais longe: em novembro abrem uma boutique especialista nessa linha de moda. Será em Oxford Street, com o nome de A Maçã.**

● **"Nada temos a declarar. Só que a glória nos fatiga enormemente..." murmuraram Richard Burton e Elizabeth Taylor, ao desembarcarem em Orly, dias atrás, para presidirem a festa de avant-première do filme A Megera Domada. Comentários das más línguas: "Não têm nada a declarar porque não têm nada a dizer..."**

Primeira coleção de moda hippy *lançada em Londres: além da linha oriental, casacos de pele de carneiro e cabelos (para homens e mulheres) eriçados como os de Harpo Marx*

PARIS DIA-A-DIA

● Bernardo Figueiredo, o arquiteto, chegou esta semana em Paris, vindo de Hanôver, depois da Exposição em Colônia.

● **Os cariocas Guide Vasconcelos e Ricardo de Assis Pacheco, em grupos diferentes, chez Castel na semana passada.**

● Vernissage, também na semana passada, da exposição de Roberto Magalhães, na Galeria Debret. O Embaixador Bilac Pinto, o Professor Flexa Ribeiro e o Adido Cultural Guilherme de Figueiredo dentre os muitos presentes.

● **Luís S. Otero, cuja exposição de aquarelas, guaches e desenhos precedeu a atual, na galeria brasileira, foi chamado pelo biologista Jean Rostand de "um nôvo Leonardo da Vinci".**

● Nova loja moderninha no Boulevard Saint-Germain-de-Prés: **Fareinheit.** Quatro planos diferentes, ou quatro pequenos andares, todos vistos da rua pela fachada de vidros encaixados em madeira preta, são ligados por escadas de ferro pintado de vermelho. O que dá uma certa impressão de caserna de bombeiros.

● **Esperava-se um** sommet **político brasileiro em Paris, por êstes dias, que não se realizou e pelo jeito não vai se realizar. O ex-Presidente Kubitschek já partiu. O ex-governador Miguel Arrais, que se encontrava em Paris, não se avistou com JK, evidenciando assim a falta de identidade entre seus pontos-de-vista. O ex-Presidente João Goulart, esperado na semana passada, fêz saber aos seus amigos daqui que virá entre os dias 15 e 20. Assim mesmo a viagem não está confirmada.**

● Aliás, quando da presença de JK em Paris, tôdas as pessoas que foram visitá-lo no Hotel Prince de Galles eram fotografadas por um homem de aspecto até distinto. O fato, concreto e testemunhado, não agradou à direção do hotel e um comêço de discussão se estabeleceu. Não se sabe, apesar dos rumôres, se se trata de um enviado do SNI. O que se sabe é que o Sr. Raul Ryff foi um dos fotografados.

● Novas peças **neste início de** saison **teatral** em Paris são: A Ascensão do General Fitz, de **Peter Ustinov;** Um Perfume de Flor, **de James Saunders;** Delicada Balança, **de Edward Albee (pela companhia Barrault-Renaud),** e Rosencratz e Guildestein Estão Mortos **(nomes dos companheiros de Hamlet), de Tom Stoppard.** Mas **a estréia mais aguardada, no final de outubro, é a de** Numa Nuvem de Poeira, **do** francês **Jean Cau, que** reunirá **em cena dois** monstros sagrados — **Marie Bell e Curd Jurgens.** E um **monstrinho: Alain Délon.**

● Em matéria de exposição, **a de Arte Russa, marcada para o dia** 20, **no** Grand Palais, tentará bater o recorde estabelecido por Toutankamon. No Petit Palais — os dois locais abrigaram a exposição Picasso no ano passado —, logo depois, se instalará uma grande mostra das obras de Ingres.

● **As primeiras vestimentais hippies estão começando a aparecer em Paris. Mas não apresentadas pelos integrantes do movimento. São os jovens moderninhos, mais ou menos ricos, que usam nas boates da moda os paletós estampados e os colares de continhas brilhantes sôbre camisas coloridas. E, inspirados nos autênticos de Londres, cabelos enormes, inteiramente frisés em todos os sentidos.**

O PREÇO DE MILLER

Luís de Lima, o diretor de teatro (que acaba de viajar para Portugal onde dirigirá a Escola de Arte Cênica de Lisboa), adquiriu os direitos para o português da última peça escrita por Henry Miller — *The Price*. No ano que vem, Luís de Lima a montará no Rio, logo após a sua estréia em Filadélfia. Para o espetáculo norte-americano serão convidados autores e diretores do mundo todo. Em em seguida, *The Price* estará nos palcos de Berlim, Paris, Milão e do Rio.

NÔVO HOTEL

Um do maiores hotéis do País será construído em São Paulo, na Avenida Nove de Julho, num terreno de 3 mil m2. Será chamado de Pan-Americano Palace Hotel e terá várias bossas em suas instalações, dentre as quais a da montagem de um escritório por andar, com secretárias, máquinas de escrever e telefonista permanente, à disposição dos homens de negócios que lá estiverem hospedados.

NÔVO RESTAURANTE

Na Rua Sá Ferreira, o mais nôvo bar-restaurante-dançante de Copacabana. O nome: Biombo. Seu dono é Mauro Travassos, que indica o seu nôvo restaurante como um misto entre o Château e o Baiaio.

FESTA DE 200 ANOS

Depois da notícia aqui publicada sôbre os festejos dos 200 anos de nascimento do padre José Maurício, continuam a nos chegar a programação de acontecimentos que aqui serão realizados. Um debate sôbre música popular brasileira, iniciativa do Departamento de Cultura, é um dêles. Será na Biblioteca de Copacabana, em comêço de novembro. E, segundo prometem seus organizadores, deverá mobilizar a Cidade.

AUDIÊNCIA

Depois de amanhã, logo que voltar de Brasília, o Chanceler Magalhães Pinto estará recebendo em audiência especial o jornalista norte-americano C. L. Sulzberger, colunista de assuntos internacionais do *New Times*. Sulzberg é amigo pessoal do Embaixador da Grã-Bretanha e de *Lady* Russell e está, inclusive, hospedado na Embaixada da São Clemente..

Na têrça-feira mesmo, o jornalista almoçará com o Secretário-Geral, Embaixador Sérgio Correia da Costa, no Itamarati.

ESTACIONAMENTO

Depois de determinada hora — após o *rush* — o Serviço do Trânsito determinará áreas especiais de estacionamento de carros, defronte de restaurantes, bares e boates da Cidade. Com a condição de haver condições mínimas para o parqueamento no local. Êsse tipo de estacionamento está sendo chamado de *turístico*.

POUCA GENTE SABE

Rio e São Paulo são as únicas Cidades do mundo, com mais de quatro mil habitantes, que não possuem metrô. Sem apoio do Govêrno federal e sem financiamento externo, o metrô jamais será construído. Nem aqui nem lá.

INTERCÂMBIO FURADO

O Prefeito de Buenos Aires, que estava tão animado para entrar no acôrdo de intercâmbio cultural, turístico administrativo Rio-São Paulo-Buenos Aires, não pôde dêle participar, pois antes de assiná-lo foi deposto.

COMO DAR UMA FESTA ANIMADA EM QUE OS CONVIDADOS SE DIVIRTAM A VALER

Foi uma das festas mais animadas dos últimos tempos, aqui, no Rio. Um clima tão eufórico que lembrava dias de carnaval dos bons. As bossas começavam pela música e pela bebida: um pequeno conjunto de escola de samba comandada por Dedão executava música brasileira, alternada com a vitrola, que tocava *iê-iê-iês* desenfreados. Não havia uísque. Nem bufete. Só batidas e cerveja — e, alta madrugada, refrigerantes.

Foi assim que Nell Laport recebeu os seus amigos e os amigos de Bea Feitler, para quem a noite era dedicada. Uma imensa reprodução de uma foto dos Beatles, olhando para os convidados com ar grave, presidia a festa. Gente de tôdas as idades circulava pelo apartamento de Copacabana: Betânia apareceu vestida com a roupa que usa em seu *show* — *pantalona* preta, blusa roxa. Bea usava malha dourada e prateada e dois anéis de bola e outro com gigantesco ouro — uma, dourada; a outra, de prata. Tanit Galdeano, de mini-saia de plástico prêto e branco. Várias môças usavam sandálias gregas, amarradas no alto da perna. Alguns rapazes, com paletós londrinos, de riscas largas, à maneira dos *hippies*. Dentre os convidados — que se divertiram a valer —, Pedro Correia de Araújo, Luísa Konder, Bruno Caravaglia, Maria Clara Machado, Glauco Rodrigues, Edu Lôbo, Sônia Gadelha.

JOSÉ CARLOS OLIVEIRA

FRASES FEITAS

São frases que escrevi ao longo de textos condenados ao esquecimento:

Psicanálise — *Insisto em que uma pessoa, ao despedir-se para sempre do analista, não se encontra, em conseqüência disso, automática e màgicamente a salvo dos velhos tormentos da alma; o próprio analista tem suas quedas, embora disponha de meios de defesa teòricamente eficazes.*

(Desconfio que o Conselheiro Acácio assinaria essa reflexão.)

Existência — *A angústia é uma cadela fiel: a qualquer momento do dia ou da noite, ei-la, a do olhar lancinante, latindo e uivando para lembrar ao homem que êle existe. Êsse sentimento de urgência que nos paralisa e enerva; a ultrajante sensação de que tudo não passa de um pérfido delírio.*

(Em conseqüência, a insônia seria uma ilusão de dorminhoco...)

Atitude — *Coloco-me em atitude de espelho e me ponho a refletir.*

Tortura — *Vejo com desgôsto que falo demais, quando o meu ser é essencialmente silencioso. Aí está o que me tortura: nem sempre sou como gostaria de ser; quase nunca — aliás, nunca o sou.*

(Azar meu.)

Pecado — *Hipocrisia: pecado existencial.*

Mulher — *A presença da mulher sugere que é generosa a face do Nada.*

(Palmas para o Nada!)

Comparação — *Meninas ao vento, que vos inclinais alegres a caminho da escola, protegendo as saias que se erguem acima dos joelhos! Assim como as rosas explodem nos canteiros, ouço a macia eclosão dos vossos pequenos seios.*

Infelicidade — *Há uma aristocracia na infelicidade.*

(Então, reivindico desde logo o título de Lorde Infeliz.)

Orgulho — *A sinceridade é a única virtude de que me vanglorio.*

Opinião — *Oh! Você é um estúpido. A vida, meu jovem imbecil, não se trata de um castelo com cinqüenta e cinco mil janelas fechadas...*

(Na verdade, são 56 437 janelas.)

Corpo — *Amantes, não vos procureis com palavras, mas com inesgotáveis jazidas de silêncio. O corpo só é espêsso quando em sigilo.*

Política — *A política envenena os menores prazeres da vida, os mais essenciais e inofensivos. Há um modo esquerdista de colhêr uma rosa, e um modo direitista.*

"Compramos livros e bibliotecas em geral e especialmente sôbre o Brasil. Coleções de revistas.
Tratar com Sr. Walter – Tel. 52-9552"
(P

AGORA
la bella italia Rotisseria
RUA DO CATETE 309

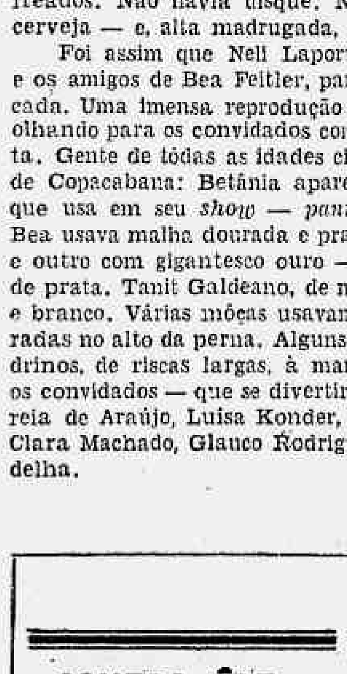

CONTRA ÊLE...
mata-ratos
Zelio
BAYER

ART. 99
Turmas separadas e intensivas aos sábados. Matemática diàriamente.
Apostilas de tôdas as matérias.
Manhã — Tarde e Noite
CURSO LÍDER
Av. Franklin Roosevelt, 84 — Gr. 701
(P

MÓVEIS
Da menor peça avulsa
ao mais luxuoso ambiente
EM 10 PRESTAÇÕES IGUAIS
SEM ENTRADA
você compra melhor
nas Casas Gelli
Av. Copacabana, 1.032
Rua Barata Ribeiro, 814
Terças e Sextas até 22 hs.
Petrópolis: Magazin Gelli
70 anos vendendo confôrto e qualidade
TELEFONES:
56-1141
56-1142
56-1143
colchão Ortogelli
o bom sono.
di-arte

VAMOS AO TEATRO

OPINIÃO apresenta
com AGILDO RIBEIRO
O INSPETOR GERAL
de Gogol
DULCINA DE MORAIS
Graça Mello
Paulo Gracindo
Suely Franco
Thelma Reston
Francisco Dantas

Dir. e Adapt: BENEDITO CORSI
Tradução: Ferreira Gullar e João das Neves
Tel.: 36-3497
R. Siqueira Campos, 143
HOJE, ÀS 18H E 21H

Um livro da Editôra Civilização Brasileira sorteado em cada espetáculo

---

TEATRO JOVEM apresenta APENAS 4 SEMANAS

A MORATÓRIA

de Jorge Andrade

HOJE, ÀS 18H E 21H30M

Praia de Botafogo, 522 — Tel.: 26-2569

TEATRO SERRADOR — Tel.: 32-8531

ANDRÉ VILLON interpretando

"DEUS LHE PAGUE"

de Joracy Camargo (da Academia Brasileira de Letras)

A obra prima do Teatro Brasileiro

Estreando GEÓRGIA QUENTAL

HOJE, ÀS 18H E 21H15M

Agora no GINÁSTICO!

A ÚLCERA DE OURO

6.º MES DE SUCESSO!

Hoje, às 18h e 21h15m

Tel.: 42-4521 — ESTUD.: 50%

SALA CECÍLIA MEIRELES

Dia 20 — Panorama do Piano Brasileiro, com YARA BERNETTE.
Dia 24 — Panorama do Piano Brasileiro, com ANNA STELLA SCHIC.
Dia 24 — Concêrto dos Amigos da Música de Câmara.
Dia 25 — Recital do violinista PAULO GUSTAVO BOSISIO.
Dia 26 — Recital de BENJAMIN BRITTEN e PETERS PEARS.
Em novembro: II Ciclo Bach do Rio de Janeiro.

Ingressos à venda — Informs.: 22-6534

Teatro para Juventude O TABLADO apresenta

Aventuras de Pedro Trapaceiro
O Pastelão e a Torta

Direção: Maria Clara Machado

SÁBADOS: 17H E 21H — DOMINGOS: 16H E 18H

Res.: 26-4555 — Av. Lineu de Paula Machado, 795

CAFÉ-TEATRO CASA GRANDE

Av. Afrânio de Melo Franco, 300

GENI MARCONDES apresenta hoje THELMA e o classificadíssimo MILTON NASCIMENTO no show "TRAVESSIA"

Breve: A REVISTA DA SEMANA, texto de Oduvaldo Vianna Filho

Curso de Capoeira e Defesa Pessoal — Informações de 14h às 18h

---

TEREZA RACHEL

a vida íntima de uma estrêla de T.V. DE FRANK MARKUS

O ASSASSINATO DA IRMÃ GEORGIA

Tradução MILLÔR FERNANDES

PREÇO ESPECIAL P/ESTUDANTES

com IRACEMA DE ALENCAR
LOURDES MAYER
VERA GERTEL

TEATRO GLAUCIO GILL (EX-DA PRAÇA)

Com a Colaboração do Serv. de Teatro do GB

HOJE: 18H E 21H30M — Reservas: 37-7003

HOJE, ÚLTIMO DIA

JARDEL e VIOTTI

EM

QUERIDINHO

Comédia de Charles Dyer

direção de MARTIM GONÇALVES

TEATRO PRINCESA ISABEL — Hoje, às 18h e 21h30m

Preço red. p/estud., hoje — Res.: 37-3537

TONIA CARRERO
em

A NAVALHA NA CARNE

DE PLÍNIO MARCOS — Dir. FAUZI ARAP

CURTA TEMPORADA

com
NELSON XAVIER
EMILIANO QUEIRÓZ

PROIBIDO ATÉ 21 ANOS

TEATRO MAISON DE FRANCE

HOJE, 18H E 21H30M — Res.: 52-4563

1 HORA DE EMOÇÃO E VIOLÊNCIA

---

3 ANOS DE SUCESSO NA ITÁLIA

... AFINAL, É ÊXITO EXTRAORDINÁRIO AQUI TAMBÉM O BRASILEIRO

JUCA CHAVES

O MENESTREL MALDITO... PARA OS OUTROS.
BENDITO PARA O EMPRESÁRIO

HOJE, VESP., ÀS 18 HORAS
À NOITE, ÀS 21 HORAS

TEATRO DE BÔLSO — Pça. General Osório — Tel.: 27-3122

TEATRO RECREIO — R. Pedro I, 53 — Tel.: 22-8164

AMÉRICO LEAL apresenta de 2.ª A DOMINGO, das 18h às 20h, das 20h às 22h e das 22h às 24h

"O NEGÓCIO TÁ SUBINDO"

com a estrêla morena do Brasil MARIA QUITÉRIA. Atração: RONNY VALY. — BALCÃO E ESTUDS.: NCR$ 2,00

Aguardem a engraçadíssima revista "PÁRA, PINTO! PINTO, PÁRA!", com a maior atração de todos os tempos: CARLOS TRUJILLO (Don Facundo), o Ventríloquo das Américas

ATRAÇÕES! COMICIDADE! STRIP-TEASES!

MINI-TEATRO

R. Figueiredo Magalhães 286. Reservas: 45-2404

DE FEYDEAU A MILLOR FERNANDES

HOJE, ÚLTIMO DIA!!!

HOJE, ÀS 18H E 21H30M

2.º MÊS DE SUCESSO
Estuds.: NCr$ 2,00

VERÃO

DE ROMAIN WEINGARTEN

SERGIO VIOTTI
HELENA IGNEZ
HELENO PRESTES
DORIVAL CARPER

direção de MARTIM GONÇALVES

cenário e figurinos de HELIO EICHBAUER

TEATRO PRINCESA ISABEL
TEL. 37-3537

ESTRÉIA DIA 3 DE NOVEMBRO

DESPEDINDO-SE DO RIO

MARAT/SADE

TEATRO JOÃO CAETANO — Inf.: 43-4276

Ingressos à venda na bilheteria a partir das 10h da manhã

HOJE, ÀS 17H E 20H

Sob os auspícios da Secret. Turismo e da Secret. de Educação e Cultura

---

TEATRO COPACABANA

O CAVALO DESMAIADO

HOJE: ÀS 17H E 21H30M — Res.: 57-1818

TODAS AS NOITES! ÀS 21HS

FESTIVAL JOSÉ VASCONCELOS

TEATRO REPUBLICA
AV GOMES FREIRE 474 FONE 22 0271
MATINÊE AOS DOMINGOS ÀS 16 HS

TEATRO DE ARENA DA GUANABARA — Lg. da Carioca

Reservas e Informações: Tel.: 52-3550

apresenta OS MAIORES SUCESSOS DO TEATRO INFANTIL

4.º MÊS DE SUCESSO!

"Joãozinho e Maria"

Dir.: Hélio Carvalho
Sábs. e Doms., às 17 horas

"Paulinho no Castelo Encantado"

Dir.: Milton Duque Estrada
Sábs. e doms., às 15h30m

ÚLTIMAS SEMANAS

o bravo soldado

SCHWEIK

TEATRO CARIOCA DE ARTE

R Senador Vergueiro, 238 — Reservas: 25-6609

Hoje, às 17h e 19h — AR CONDICIONADO

Próxima estréia: "A FALSA CRIADA", de Marivaux

TEATRO CARIOCA DE ARTE

Amanhã e tôdas as 2as.-feiras, às 21h30m

SHOW DE

EDÚ E SUA GAITA

Participação especial: MÁRIO LAGO
Pianista: ROMEU FOSSATTI
Reservas na bilheteria do Teatro — Infs.: 25-6609
R. Senador Vergueiro, 238 — a 100 metros da Praia de Botafogo

---

ATENÇÃO, GAROTADA!

Não deixem de assistir a peça infantil

"A ONÇA DE ASAS"

de Walmir Ayala

TEATRO CARIOCA DE ARTE

R. Senador Vergueiro, 238

ESTRÉIA DIA 21 — Reservas: 25-6609

TEATRO MUNICIPAL

O.S.B. — ORQUESTRA SINFÔNICA BRASILEIRA

Hoje, às 10 horas da manhã

9.º Concêrto da Juventude Escolar

Regente: DANIEL STERNEFELD
Solista: GUYTA ROZEN

Ingressos gratuitos na sede da O.S.B., Av. Rio Branco, 135, salas 918/920

"O ÔLHO AZUL DA FALECIDA"

É SUCESSO

no SANTA ROSA

11.º MÊS DE SUCESSO!
100 REPRESENTAÇÕES!
10.500 pessoas já assistiram o grande sucesso do teatro infantil brasileiro!
Sábados, às 15h15m, e domingos, às 15h

"CHAPÈUZINHO VERMELHO"

de DIANA ANTONAZ

TEATRO DE BÔLSO (Pça. General Osório) Tel.: 27-3122

TEATRO JOVEM — Res.: 26-2569

Atenção garotada! Não percam!

O PRÓPRIO ONÇA!!!

O COELHINHO PITOMBA

peça infantil de Milton Luiz

Elenco: Leila Jorge, Antônio Mirande, Walney Vianna e Milton Luiz (Melhor Ator do Teatro Infantil de 1966).

Prod.: Maria Teresa Barroso.

SÁBADOS E DOMINGOS, ÀS 16 HORAS

ATENÇÃO, GAROTADA! NÃO PERCAM!

"A MENINA E O MÁGICO"

peça infantil de Cláudio Ferreira, com Clorys Daly, o engraçadíssimo palhaço MALMEQUER e o fabuloso mágico KADICK

SÁBADOS E DOMINGOS, ÀS 16 HORAS

TEATRO ARENA CLUBE DE ARTE — R. Barata Ribeiro, 810

Elenco do TEATRO SOCIAL em

PATETA MANDA BRASA

BRUXINHA REEDUCADA VIRA FADA

de Gastão Nogueira

Sábados e domingos, às 16 horas
no MINI-TEATRO — R. Figueiredo Magalhães, 286
Tel.: 57-6651 — AR REFRIGERADO

O.S.B. — Orquestra Sinfônica Brasileira

TEATRO MUNICIPAL

Sábado, 21 de outubro, às 16h30m

DESPEDIDA DO NOTÁVEL

M.º DANIEL STERNEFELD

Solista: Glória Maria Fonseca
Programa: Gretry — Miguez — Franck Dvorak (Sinfonia Nôvo Mundo)
PREÇOS POPULARÍSSIMOS

GRUPO TONELEROS apresenta

o SAMBA DE VERDADE no

FESTIVAL DA VELHA-GUARDA

PIXINGUINHA
ARACY DE ALMEIDA
MOREIRA DA SILVA
ISMAEL SILVA
CARTOLA
NÉLSON CAVAQUINHO
DONGA
CIRO MONTEIRO
CLEMENTINA DE JESUS

3.ª-feira, 17, às 21h30m
no TEATRO, à Rua Toneleros, 56
Estacionamento próprio
RESERVAS A PARTIR DAS 15 HORAS
TELEF.: 37-3960

GRUPO OPINIÃO apresenta amanhã, às 21h30m

"A FINA FLOR DO SAMBA"

Um show organizado por TEREZA ARAGÃO

com passistas, ritmistas, compositores da Portela, Mangueira, Salgueiro, Império Serrano.

Convidados especiais: NÉLSON CAVAQUINHO e CLEMENTINA DE JESUS

no BAR DOCE BAR — Rua Siqueira Campos, 143

Reservas: 36-3497

COMIGO

MARIA BETHÂNIA

ME DESAVIM

com: ROSINHA DE VALENÇA, TERRA TRIO
Dir.: Fauzi Arap — Roteiro: Isabel Câmara
no TEATRO MIGUEL LEMOS — Reservas: 56-1954
De 3.ª a 6.ª: 21h30m — Sábs.: 20h30m e 22h30m
Domingos, às 18h e 21h30m — CURTA TEMPORADA!

DOIS SUCESSOS INFANTIS

no TEATRO DE BÔLSO — Tel.: 27-3122 — Ar refrigerado

AURIMAR ROCHA apresenta

HOJE, ÀS 16 HORAS

5.º MÊS DE SUCESSO

"DONA RAPÔSA É UMA BRASA"

de JAYR PINHEIRO

Sábs., às 16,10, e doms., às 16h

HOJE, ÀS 17 HORAS

"A CASA DE CHOCOLATE"

de NAZI ROCHA

2.º MÊS DE SUCESSO

com: Wanda Critiskaya, Esther Ferreira, Walter Soares, Luiz Carlos Valdez e Ruth Steffens

Sábs, às 17,10, e doms., às 17h

SHOW & BOITE

Myrthes Paranhos

Recebe seus amigos, para almôço, de 2.ª a 6.ª-feira, no 6.º andar do Clube Naval *(Av. Rio Branco, 180), oferecendo os mesmos pratos caseiros do seu* Petit Club *(Cinco de Julho, esqu. Constante Ramos — Tel. 57-8885).*

SERVIÇO ESPECIAL PARA BANQUETES E COQUETÉIS

Castelinho

Av. Vieira Souto, 100
Entrada também pela Av. Rainha Elisabeth, 767 — Ipanema

O MELHOR CHOPE DA CIDADE!!!

Servimos também o famoso "CHOPE PRÊTO"

Choperia e restaurante de cozinha internacional — Música moderna — Ambiente selecionado — Salões internos e mesas ao ar livre

"O recanto da mais linda paisagem do Rio — a Praia do Castelinho — freqüentado pelas mais belas garôtas do mundo!" (The Journal, New York)

As delícias das comidas do mar num restaurante sôbre as ondas. Único no Rio. Amplo estacionamento. Menu especial para os almoços "rápidos".

Av. Nestor Moreira, 11
Tel.: 46-1529

SOL e MAR
RESTAURANTE • BAR

(junto ao Yatch Club do Rio de Janeiro)

Aberto diàriamente até as 2 horas da manhã

The Gaslight

apresenta

MÚSICA AO VIVO PARA DANÇAR

com 2 conjuntos badalativos do maestro BIJOU

COZINHA INTERNACIONAL — BEBIDAS HONESTAS — AMBIENTE MAIS REFRIGERADO DO RIO — COUVERT: NCR$ 3,00

Aberto para Drinks a partir das 18 horas

Av. Rui Barbosa, 170 (ao lado da sede nova do Flamengo)

Tel.: 45-5424 — Estacionamento Fácil

Realbamar Restaurant

O PRÍNCIPE DAS PEIXADAS

O RECANTO DOS PARLAMENTARES, DIPLOMATAS E TURISTAS

RUA ÁLVARO ALVIM, 27 — Tel.: 42-0430

Aberto diàriamente de 10 às 23 horas. Filiado ao DINER'S e REALTUR

---

canecão

SHOW PERMANENTE COM 3 CONJUNTOS MUSICAIS, 2 BANDAS E 600 MESAS À SUA ESCOLHA

"365 DIAS DE CARNAVAL"

Go Go Girls, ballet e Circo

O chope mais gelado do País pelo preço mais baixo

COZINHA INTERNACIONAL

De 3.ª-feira a domingo a partir das 19 horas

SEM CONSUMAÇÃO MÍNIMA

Rua Lauro Muller (em frente ao campo do Botafogo F. R.)

Reservas com antecedência

RUI BAR BOSSA — R. Rodolfo Dantas, 91-B

apresenta tôdas as noites

"O RELATÓRIO KINSEY"

de DAVERSA

com: ITALO ROSSI, LEINA KRESPI, GRACINDO JÚNIOR e música de RILDO HORA

Direção de MAURICE VANEAU — Tel.: 36-4098

BOITE PLAZA

Av. Prado Júnior, 258 — Tel.: 57-4019 — Aberto diàriamente a partir das 15 horas — Ar refrigerado — Gerador próprio

Aberto diàriamente a partir das 15 horas
Ar refrigerado — Gerador próprio
Tôdas as 5as.-feiras: GRITO DE CARNAVAL com REI DO CARNAVAL, PASSISTAS, Surprêsas, sorteio e muita alegria.

SEM COUVERT E SEM CONSUMAÇÃO

HI-FI BAR RESTAURANTE

Onde se come bem a preços razoáveis

Av. Princesa Isabel, 263 — Tels.: 57-6132 e 57-1870

5as-FEIRAS: GRITO DE CARNAVAL

A SEMANA MUSICAL

Renzo Massarani

O compositor inglês Benjamin Britten, que virá ao Rio

HOJE — O dia mais repleto de música, do ano todo. As manifestações culminarão com o segundo e, infelizmente, último concêrto da Orquestra Sinfônica Brasileira no Municipal, às 10 horas, regido pelo ilustre maestro belga Sternefeld, que acaba de realizar, com o mesmo conjunto, a melhor manifestação dos últimos anos. Modesto, simples, admiràvelmente dotado, evidenciou o que uma orquestra pode dar, se ensaiada e guiada apenas em bases musicais. Seu programa de hoje compreende **Concêrto Grosso em Ré**, de Vivaldi; **Concêrto n.º 2**, para piano e orquestra, de Chopin; **Andante para Cordas**, de Krieger; **Cephal et Procris**, de Gretry. Como solista, atuará a jovem Guyta Rozen, uma das vencedoras do Concurso para solistas, da própria OSB. Entrada franca. — Na mesma hora, **Concertos para a Juventude** da Rádio MEC apresentarão na TV Globo o pianista Frederico Eger em **Momentos Musicais n.ºs 1 e 2**, **Fantasia op. 15**, **Improviso op. 142** e **Valsas**, de Schubert, e o Conjunto Música Antiga, sob a batuta de Borislav Tschorbow, em obras de Telemann, Scarlatti, Weelkes, Naudot, Pilkington, Purcell e Haendel. — Às 15 horas, na Escola de Música, a OSN estará apresentando **Toccata e Fuga em Ré Menor**, de Bach-Stokowsky, **Capricho Espanhol**, de Rimski-Korsakov; **Africa**, de Saint-Saens (tendo como solista Iolanda Ferreira); **Variações sôbre um Tema Brasileiro**, de Francisco Braga, e **Mestres Cantores**, de Wagner. Regerá o maestro Rafael Batista. — Às 16 horas, no Municipal, réplica de **Zazá**, de Leoncavallo, na mesma edição de sexta-feira; sob a batuta do maetro Bruno, cantarão Diva Pieranti, Alfredo Colosimo, Paulo Fortes, Carmem Pimentel, Walter, Napoli, Lacce, Melo, Zita, Gleochi, Ferrugini e Giuseppina Pieranti França. — Às 18 horas, na Praça Edmundo Bittencourt, cinqüenta crianças da Escolinha de Recreação Sócio-Cultural participarão de um Concêrto para a Infância, juntamente com a Orquestra Juvenil do Municipal sob a regência de N. N. Hack; no programa, **Hino Nacional**, **Sinfonia em Ré Menor**, de Bach; **Pedro e o Lôbo**, de Prokofiev (narrador, Paulo Santos); **Italiana em Alger**, de Rossini, e **Sinfonia dos Brinquedos**, de Haydn.

AMANHÃ — Às 20h30m, no Instituto Nacional de Educação, Fernando Garcia e Maria Clara homenagearão com um concêrto vocal os 45 anos de atividades artísticas do barítono Ernesto De Marco; êste falará da sua participação na vida musical carioca.

TERÇA-FEIRA, dia 17 — Às 21 horas, na Maison de France, concêrto dedicado a obras de Debussy e Poulenc, com a participação de Léda Coelho de Freitas, Odette Ernst Dias, Bridget Moura Castro, Luís Carlos Moura Castro, Paulo Nardi e Noel Devos. Nesta manifestação, que promete ser de muito interêsse, Poulenc estará presente com **Sonata** para clarinete e fagote, **Sonata** para 2 clarinetes, **Sonata** para flauta e piano, **Fiançailles pour Rire** e **Trio** para piano, oboé e fagote; e Debussy, com **Roses Lyriques**, **Trois Chansons des Ariettes Oubliées**, **Rhapsodie** para clarinete e piano, **Syrinx** para flauta solo.

QUARTA-FEIRA, dia 18 — Às 20h30m, na Sociedade Brasileira de Cultura Inglêsa, recital do pianista João Carlos Assis Brasil, que regressou recentemente de uma tournée pela Europa, onde teve a oportunidade de apresentar-se em Londres, Milão, Belgrado e Viena; no seu programa, Partita n.º 1, **de Bach;** Sonata K. 283, **de Mozart;** Alma Brasileira, **de Vila-Lôbos;** Sonata n.º 6, **de Prokofiev. — Início das provas (que continuarão até o dia 25, do Concurso de Coros Escolares da Associação de Canto Coral, em combinação com a Rádio MEC. — Às 21 horas, no Teatro Municipal João Caetano de Niterói, segundo espetáculo da temporada lírica iniciada no dia 9, com** Bohème, **de Puccini, tendo intérpretes da Guanabara e de Belo Horizonte; a temporada encerrar-se-á dia 25, com** Traviata.

SEXTA-FEIRA, dia 20 — Às 21 horas, na Sala Cecília Meireles, primeiro concêrto do anunciado **Panorama do Piano Brasileiro**, confiado à ilustre pianista **Iara Bernette**. No seu programa, **destacam-se a Sonata Apassionata**, de Beethoven e o **Carnal op. 9**, de Schumann.

SÁBADO, dia 21 — Às 16h30m, no Municipal, concêrto da Orquestra Sinfônica Brasileira. Regerá, uma última vez, o maestro Sternefeld, que público e crítica consagraram como "o melhor regente do ano". No programa, Variações Sinfônicas, **de Frank;** Cephale et Procris, **de Gretry;** Scherzetto Sinfônico, **de Miguez, e** Nôvo Mundo, **de Dvorak.**

DOMINGO, dia 22 — Às 10 horas, **Concêrto para a Juventude**, da Rádio MEC, na TV Globo.

AZEITE...É BEIRA ALTA

AZEITE PURO DE OLIVEIRA
BEIRA ALTA

O BAILADO DA EXPRESSÃO CORPORAL

Axel Bogen

Depois de três anos de apresentações em boites e televisão no Brasil, o bailarino-acrobata Axel Bogen volta para Nova Iorque, sua terra natal, e logo em seguida fará uma temporada pelas principais capitais européias. Axel, que foi lançado aos 17 anos no RKO Palace num show Danny Kaye, atuou nos mais famosos night-clubs dos Estados Unidos e da Europa — incluindo o Follies Bergère, e participou de um filme em cinerama, Em Busca do Paraíso Perdido, *onde fazia o papel de um ioga num templo hindu — armado no estúdio.*

No Brasil Axel procurou manter contato com a arte das escolas de samba, chegando mesmo a realizar uma coreografia para um número apresentado na Bahia, no qual atuava ao lado dos sambistas do Salgueiro. Êstes elementos de dança popular brasileira, aos quais se acrescenta os de capoeira e candomblé, êle procurou incorporar à sua própria dança que com êle correrá o mundo.

— Aqui no Brasil nunca tive coragem de cantar, diz Axel, que, entretanto, fala quase sem sotaque. Mas lá fora eu me sentirei mais à vontade para mostrar o que há de bonito na música brasileira, já havendo mesmo criado uma coreografia especial para o Arrastão, de Edu Lôbo.

Embora dançando de tudo, do ballet clássico ao sapateado e à dança moderna, Axel, que estudou com o Ballet Arts e Katherine Dunham, é ainda um hábil acrobata e realiza com seu corpo ágil as posições mais incríveis. Após esta temporada êle pretende voltar ao Brasil, aonde chegou pela primeira vez em férias mas onde diz se sentir "mais em casa", principalmente por ser sua origem metade portuguêsa.

Nôvo lançamento Mesbla
PRIMAVERA VERÃO
BLUSAS E MAIÔS Arp

① MAIÔ ARP EM HELANCA ESTAMPADA. Decote Redondo. Tam. PMG. Côres Modernas. Apenas NCR$ 45,90

② MAIÔ ARP EM HELANCA CLOQUÉ Decote pronunciado. Tam. PMG. Côres modernas. Apenas NCR$ 53,50

③ MAIÔ ARP HELANCA com fio Lurex. Estampado. Tam. PMG. Côres Modernas. Apenas NCR$ 46,80

④ MAIÔ ARP EM HELANCA ESTAMPADA. Decote redondo. Tam. PMG. Côres modernas. Apenas NCR$ 52,70

⑤ MAIÔ ARP EM LYCRA Duas côres. Decote em V. Tam. PMG. Côres modernas. Apenas NCR$ 51,40

CAMISA ARP EM MALHA ALGODÃO. Estampa diagonal. Lindas côres. Apenas NCR$ 43,80

BLUSA ARP Em segon. Decote quadrado. Tamanho de 40 a 46. Côres modernas. Apenas NCR$ 30,50

OUTONO NA EUROPA
Tarifas com 25% de redução.
Excurções financiadas Mesblatur

Use o Credi-Mesbla Feminino onde a mulher encontra as maiores facilidades.

estacionamento GRÁTIS
durante o período de suas compras e almôço ou chá no Restaurante Mesbla. Entrada pela Rua Evaristo da Veiga, 63.

Compre no MAGAZINE Mesbla

Cinelândia: Rua do Passeio, 42/54
Botafogo: Rua General Polidoro, 74
Tijuca: Rua Almte. Cochrane, 225
Méier: Rua Dias da Cruz, 155
Niterói: Rua Visc. do Rio Branco, 521/23
Volta Redonda: Av. Amaral Peixoto, 228/32

Jovens de 1 a 21 anos!
Ganhem 1 milhão* em mercadorias da sua escolha (MESBLA) e 1 bolsa de estudos (CEMIGUA). Não é preciso comprar nada! Basta vir à Mesbla e inscrever-se na BOLADINHA CEMIGUA
*NCR$ 1.000,00

verbo - 32154

LUIZ SEVERIANO RIBEIRO

A COMÉDIA QUE SE TORNOU UM CRIME!

UNIVERSAL apresenta
MICHAEL CRAWFORD
OLIVER REED
HARRY ANDREWS

O GOLPE DO SÉCULO
(THE JOKERS)
TECHNICOLOR
com JAMES DONALD
DANIEL MASSEY · MICHAEL HORDERN
GABRIELLA LICUDI · LOTTE TARP

AMANHÃ
HORÁRIO 2·4·6·8·10
SÃO LUIZ
MADRID
HORÁRIO 4·6·8·10 HS.
SANTA ALICE
ÀS 3·5·7 e 9 hs.

Produção de MAURICE FOSTER e BEN ARBEID
Direção de MICHAEL WINNER
UMA PRODUÇÃO GILDOR-SCIMITAR
Distribuído pela UNIVERSAL

COMPLEMENTOS NACIONAIS
PROIBIDO ATÉ 10 ANOS

LUIZ SEVERIANO RIBEIRO

UM LANÇAMENTO WARNER BROS.-SEVEN ARTS

Super CINERAMA

pela PRIMEIRA VEZ NO RIO!

VOCÊ NUNCA VIU ESPETÁCULO IGUAL!

HENRY FONDA · ROBERT SHAW · ROBERT RYAN · DANA ANDREWS
PIER ANGELI · BARBARA WERLE · GEORGE MONTGOMERY · TY HARDIN
CHARLES BRONSON · HANS CHRISTIAN BLECH · WERNER PETERS ·
JAMES MacARTHUR e TELLY SAVALAS

WARNER BROS. SEVEN ARTS · LUIZ SEVERIANO RIBEIRO apresentam no

Dia 20 ROXY
HORÁRIO 3·6·9 hs
UMA BATALHA NO INFERNO
"BATTLE OF THE BULGE"
PROIBIDO 14 ANOS
TECHNICOLOR

EL JUSTICEIRO a Seguir ODEON

LUIZ SEVERIANO RIBEIRO

O PAVOR... O MÊDO... E AS EMOÇÕES DE UM HOMEM QUE TINHA APENAS 48 HORAS DE VIDA!

PELMEX apresenta

PROIBIDO PARA MENORES DE 18 ANOS

Amanhã
1,20 · 3,30 · 5,40 · 7,50 · 10 hs.
RIAN
AMÉRICA
MIRAMAR
3,30 · 5,40 · 7,50 · 10 hs.
4ª FEIRA
CAPITÓLIO
CINELÂNDIA
ALAMEDA
NITERÓI

48 HORAS PARA MORRER
com JOSÉ ELIAS MORENO
GLENN FORD
STELLA STEVENS
Dirigida por GILBERTO GAZCON
Eastmancolor
DAVID REYNOSO
COMPLEMENTOS NACIONAIS

Aguardem! Produção PELMEX O HOMEM NU Leila DINIZ

★ ATENÇÃO GAROTADA!

VOCÊ VAI MORRER DE RIRI com CHARLES CHAPLIN
CARLITOS
TOM & JERRY (·HOJE·)
E OUTRAS ATRAÇÕES no

cine HORA
DESDE 10 HS.
60 MINUTOS EM ÓRBITA COM OS ACONTECIMENTOS
★ EDIFÍCIO AVENIDA CENTRAL ★ TEL. 527707 ★

LUIZ SEVERIANO RIBEIRO

LANÇAMENTOS PARA AMANHÃ

SÃO LUIZ (Tel.: 25-7679) MADRID (Tel.: 48-1184) STA. ALICE (Tel.: 38-9993)	"O GOLPE DO SÉCULO" com Michael Crawford e Oliver Reed Impróprio 10 anos — às 2,00 — 4,00 — 6,00 — 8,00 — 10hs. Madrid de 2.ª à 6.ª-feira com horário de 8,00 e 10hs. Sábado e domingo — às 4,00 — 6,00 — 8,00 — 10,00hs. Sta. Alice fará o horário de 3,00 — 5,00 — 7,00 — 9,00hs.
VENEZA (Tel.: 26-5843)	"A CONDESSA DE HONG-KONG" (7.ª semana) com Marlon Brando e Sophia Loren Impróprio 14 anos — às 4,00 — 6,00 — 8,00 — 10,00hs. (De 2a. a 6a.-feira). Sábado e domingo — às 2,00 — 4,00 — 6,00 — 8,00 — 10,00hs.
ODEON - Cinelândia (Tel.: 22-1508)	"OS PROFISSIONAIS" (7.ª semana) com Burt Lancaster e Cláudia Cardinale Impróprio 14 anos — às 1,00 — 3,15 — 5,30 — 7,45 — 10,00hs.
PALÁCIO (Tel.: 22-0858)	"O CANHONEIRO DE YANG-TSÉ" (4.ª semana) com Steve Mcqueen e Candice Bergen Impróprio 18 anos — às 2,15 — 5,30 — 8,45hs.
VITÓRIA (Tel.: 42-9020)	"E O VENTO LEVOU" (5.ª semana) com Clark Gable e Vivien Leigh Impróprio 14 anos — às 12,00 — 4,00 e 8,00hs.
CAPITÓLIO (Tel.: 22-6788) RIAN (Tel.: 36-6114) MIRAMAR (Tel.: 47-9881) AMÉRICA (Tel.: 48-4510)	"48 HORAS PARA MORRER" com Glenn Ford e Stella Stevens Impróprio 18 anos — às 1,20 — 3,30 — 5,40 — 7,50 — 10,00hs. Miramar de 2.ª à 6.ª-feira com horário de 3,30 — 5,40 — 7,50 — 10,00hs. (O Cinema Capitólio exibirá êste filme à partir de 4.ª-feira).
REX (Tel.: 22-6327) RICAMAR (Tel.: 37-9932) LEBLON (Tel.: 27-7805) CARIOCA (Tel.: 28-8178)	"ÊSSES ITALIANOS" (2.ª semana) com Sylva Koscina e Verna Lisi Impróprio 14 anos — às 2,00 — 4,00 — 6,00 — 8,00 — 10,00hs. O Cinema Rex fará o horário de 3,00 — 5,0 — 7,00 — 9,00hs. O Cinema Leblon 2.ª, 3.ª, 5.ª e 6.ª-feira, fará o horário de 4,00 — 6,00 — 8,00 — 10,00hs. Na 4.ª-feira fará o horário de 4,00 e 6,00hs.
IMPÉRIO (Tel.: 22-9348) COPACABANA (Tel.: 57-5134) TIJUCA (Tel.: 28-5513)	"CHAMA ARDENTE" com Carol Lynley e Efrem Zimbalist Jr. Impróprio 18 anos — às 1,30 — 3,30 — 5,40 — 7,50 — 10,00hs. O Cinema Tijuca fará o horário de 3,00 — 5,40 — 7,50 — 10,00hs.
ROXY (Tel.: 36-6245)	ATENÇÃO DIA 20 — 6.ª-feira — "SUPER CINERAMA" "UMA BATALHA NO INFERNO" com Henry Fonda e Robert Shaw Impróprio 14 — anos — às 3,00 — 6,00 e 9,00hs.

LUIZ SEVERIANO RIBEIRO

NA EXÓTICA ISTAMBUL, O SUPER AGENTE VIVE SUPER PERIGOS ENTRE FANTÁSTICAS mulheres!

KEN CLARK
FÚRIA DO ORIENTE
MARGARET LEE · PHILIPPE HERSENT · FERNANDO SANCHO
TECHNICOLOR · TECHNISCOPE
DIREÇÃO DE TERENCE HATHAWAY
PROIBIDO ATÉ 18 ANOS
ACOMP. COMP. NACIONAL

AMANHÃ
BRUNI COPACABANA · FESTIVAL · SÃO PEDRO · ALFA
CENTRAL CAXIAS · REGÊNCIA · 5ª FEIRA · BRUNI BOTAFOGO · RIACHUELO

Telefone para 22-1818
e faça a sua assinatura do
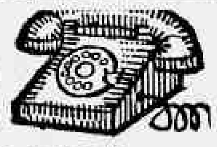
JORNAL DO BRASIL

UM SANGUINÁRIO... OUTRO CIENTÍFICO...

O HOMEM SEM NOME ESTÁ DE VOLTA!

Por uns dólares mais
"For A Few Dollars More"
SERGIO LEONE
CLINT EASTWOOD
Lee Van CLEEF
GIAN MARIA VOLONTE
BRUNI FLAMENGO
HOJE

famafilmes

ESPETACULARES AVENTURAS DE UM novo HERÓI!

HOJE
RIVIERA
AZTECA
H. LOBO
ARTE
SÃO JORGE
MELLO
BRASIL
PROIBIDO ATÉ 10 ANOS

2ª semana!
famafilmes apresenta KEN WOOD
EASTMANCOLOR SCOPE
SUPERARGO contra DIABOLIKUS
HUSCIAK · TICHY · RANDAL · MAX NOSTRO

AMANHÃ
SÃO FRANCISCO
RIACHUELO
IMPERIAL
IGUAÇU
5ª FEIRA
MARAJÓ
REAL
CAIÇARA
TRINDADE
P. VITÓRIA

A GUERRA Acabou
"LA GUERRE EST FINIE"
com YVES MONTAND
INGRID THULIN
DIREÇÃO ALAIN RESNAIS
3ª semana de SUCESSO!
LIBERADO PELA CENSURA SEM CORTES
SÓ SERÁ EXIBIDO EM CINEMA DE ARTE
PROIBIDO 18 ANOS
PAISSANDU
HORÁRIO PARA ESTE FILME 3 — 4 — 9 — 10

O FILME SENSAÇÃO
Film POLSKI
A FACA NA ÁGUA
(NOZ W WODZIE)
Recorde absoluto de bilheteria e público na Inglaterra e EE.UU.
UM FILME DE ROMAN POLANSKI
PROIBIDO 18 ANOS
CIA. CINEMATOGRÁFICA FRANCO BRASILEIRA
TIJUCA PALACE
RUA CONDE DE BONFIM, 214
AMANHÃ
LEON NIEMCZYK
JOLANTA UMECKA

A MAIS PRECIOSA JÓIA DO CINEMA MUNDIAL!
ART FILMS apresenta
JULIE CHRISTIE
3 OSCARS
17 PRÊMIOS INTERNACIONAIS
DARLING
(A QUE AMOU DEMAIS)
com LAURENCE HARVEY
DIRK BOGARDE
DIREÇÃO DE JOHN SCHESINGER
AMANHÃ
ART-PALÁCIO COPACABANA
EXCLUSIVAMENTE

COLUMBIA PICTURES
PANAVISION® · COLOR
CHARLTON HESTON
RICHARD HARRIS · JIM HUTTON
SENTA BERGER · JAMES COBURN
Juramento de VINGANÇA
MAJOR DUNDEE
dirigido por SAM PECKINPAH
PROIBÍDO ATÉ 14 ANOS
2,30-5-7,30-10hs
A MAIS BRUTAL CAÇADA HUMANA
A SAGA VIOLENTA DO SUDOESTE AMERICANO
Exclusivamente
AMANHÃ ALASKA

SOMENTE AMANHÃ às 8 e 10 hs A BOSSA DA CONQUISTA... e Como Consegui-la DIRIGIDA POR RICHARD LESTER "THE KNACK" RITA TUSHINGHAM

famafilmes ★ famafilmes ★ famafilmes ★ famafilmes

AMANHÃ
RIVIERA
AZTECA
H. LOBO
HERMIDA
IMPERIAL
BRASIL
5ª feira
MELLO

famafilmes apresenta
Colossal!
AMOR, HEROISMO E DUELOS DE GIGANTES!
DOIS HERÓIS DO CINEMA JUNTOS NUM FILME VIBRANTE...
GIULIANO GEMMA e MARK FOREST
ANNA MARIA PACE
HÉRCULES CONTRA O FILHO DO SOL
PROIBIDO ATÉ 14 ANOS
COMPLEMENTOS NACIONAIS
ULTRASCOPE Technicolor
UMA REALIZAÇÃO DE OSVALDO CIVIRANI

ELE SABIA QUE O PREÇO DA DERROTA ERA A MORTE, POR ISSO SEU REVOLVER JAMAIS FALHOU!

Giuliano GEMMA
GABRIELLA GIORGELLI
FRANCISCO RABAL
em
Technicolor
OS LONGOS DIAS DA VINGANÇA
PROIBIDO ATÉ 18 ANOS
AMANHÃ
CONDOR
Lº MACHADO · 45-7374
HORÁRIO 2·4·6·8·10 HS.

MARISA MELL
PHILIPPE LEROY
FRANCO FABRIZI

A INTERPOL CONTRA OS GANGSTERS INTERNACIONAIS!

em
"Que Noite, Rapazes"
TECHNICOLOR (OPERAÇÃO INTERPOL) ATÉ 10 ANOS
AMANHÃ
HORÁRIO 2-4-6-8-10 HS.
CONDOR COPACABANA
PLAZA A PARTIR DE 10 HS.
OLINDA
MASCOTE

5ª semana DE ÊXITO
DA COMÉDIA QUE PROVOCA TORRENTES DE GARGALHADAS
HOJE
SCALA
RIO PALACE
MATILDE
NINO MANFREDI · ALBERTO SORDI · UGO TOGNAZZI
AS GÊMEAS KESSLER · FRANCO FABRIZI
em
OS COMPLEXOS
"I COMPLESSI" · PROIBIDO 14 ANOS
DIREÇÃO DE LUIGI FILIPPO D'AMICO · DINO RISI · FRANCO ROSSI
AMANHÃ ART PALÁCIO TIJUCA

O REI SALOMÃO APAIXONA-SE PELA RAINHA DE SABÁ E DOMINADO POR SUA BELEZA É LEVADO AO Sacrilégio!
YUL BRYNNER
GINA LOLLOBRIGIDA
SALOMÃO E A RAINHA DE SABÁ
SOLOMON AND SHEBA
GEORGE SANDERS
MARISA PAVAN
KING VIDOR
TECHNICOLOR
HOJE
PROIBIDO ATÉ 14 ANOS
ÓPERA PRAIA DE BOTAFOGO · TEL 46-7218 LIVIO BRUNI
AMANHÃ
SCALA LIVIO BRUNI
CARUSO COPACABANA LIVIO BRUNI
RIO
BRUNI MEIER
SÃO BENTO NITERÓI

O FINO É VER "BLOW-UP"!
MGM
PATHÉ
METRO COPACABANA
METRO TIJUCA
CORAL
HOJE
1,30 - 3,40 - 5,50 - 8 - 10,10
(PATHÉ: DESDE 11,20)
PARATODOS
LAGÔA DRIVE IN
Metro-Goldwyn-Mayer apresenta a produção Carlo Ponti
O primeiro filme de Michelangelo Antonioni no idioma inglês.
estrelando Vanessa Redgrave
BLOW-UP
("DEPOIS DAQUELE BEIJO...")
co-estrelando David Hemmings Sarah Miles
COLORIDO
PRIMEIRO PRÊMIO NO FESTIVAL DE CANNES!
2ª Semana!
PROIBIDO ATÉ 18 ANOS
PAX
O MENINO E A ONÇA
CENSURA LIVRE
HOJE
MAUÁ
DOUTOR JIVAGO
PANAVISION · METROCOLOR

HOJE
LAGÔA DRIVE IN
ÀS 6,30
SESSÃO Coca-Cola
com Festival
TOM & JERRY
MGM

ÊLE ERA AMANTE DE CACHIMBOS...
ELA AMANTE DE HOMENS!!!
DIREÇÃO VOJTECH JASNY
OS CACHIMBOS DO ADULTÉRIO
AMANHÃ
ÓPERA
PRAIA DE BOTAFOGO · TEL 46-7218
LIVIO BRUNI
EXCLUSIVAMENTE
PROIBIDO ATÉ 18 ANOS
SUPERSCOPE

ROYAL FILMES
UMA PRODUÇÃO
MARTINE CAROL
em
ESPIONAGEM/SUSPENSE/ A FÓRMULA SECRETA QUE MUDARIA O DESTINO DO MUNDO!
OPERAÇÃO BARRA DE OURO
(OPERATION GOLD INGOT)
FELIX MARTIN · FRANCIS BLANCHE · ALBERTO LIONELLO
Amanhã
ART-PALÁCIO MEIER
ART-PALÁCIO MADUREIRA
PROIBIDO 18 ANOS

O que há para ver

CINEMA

ESTRÉIAS

QUEM AMA PERDOA (Take it all), de Claude Jutra. Produção canadense que se anuncia como um misto de **cinema-verdade e cinema de ficção**. Com Johane, Claude Jutra, Victor Desy, Tania Fedor. **Alvorada e Britânia**: 16h, 18h, 20h e 22h. (18 anos).

DUELO NO OESTE (Johnny Reno), de R. G. Springsteen. **Western** com Dana Andrews, Jane Russel, Lon Chaney, John Agar. Technicolor. **Flórida, Bruni-Botafogo, Imperator, Rosário, Marrocos**: 14h, 16h, 18h, 20h e 22h. (10 anos).

SUPERARGO CONTRA DIABOLIKUS (Superargo Contro Diabolikus), de Nick Nostro. Aventura. Com Ken Wood, Loredana Nusciak. Eastmancolor. **Riviera, Azteca, H. Lôbo, Arte, São Jorge (Niterói), Meio e Brasil**: 14h, 16h 18h, 20h e 22h. (10 anos).

DEGUEJO (Deguejo), de James Warren. **Western** à época da Guerra Civil americana. Co-produção européia. Com Jack Stuart, Dan Vadis, José Tôrres, Rosy Zichel. Technicolor. **Plaza** (desde 10h da manhã), **Olinda e Mascote**: 14h, 16h, 18h, 20h e 22h. (14 anos).

MOÇAMBIQUE, CAPITAL DO INFERNO (Mozambique), de Robert Lynn. Aventura. Com Steve Cochran, Hildegarde Neff, Paul Hubschmid, Vivi Bach. Côres. **Rian, América, Botafogo e Capitólio**: 14h, 16h, 18h, 20h e 22h. (18 anos).

NÃO FAÇO GUERRA, FAÇO AMOR — Comédia italiana, com Philippe Leroy, Catherine Spaak e O. W. Fische. **Condor, Largo do Machado**. 14h, 16h, 18h, 20h e 22h.

REAPRESENTAÇÕES

O DEMÔNIO DAS 11 HORAS (Pierrot le Fou), de Jean-Luc Godard. Com Jean-Paul Belmondo, Anna Karina. Technicolor. **Tijuca-Palace**. (18 anos).

OS REIS DO IÊ-IÊ-IÊ (A Hard Day's Night), de Richard Lester. Primeiro filme dos Beatles, já valorizadíssimos (inclusive) pela direção viva e irreverente de Lester. **Alasca**: 14h, 16h, 18h, 20h, 22h.

... E O VENTO LEVOU (Gone with the Wind), dirigido (em ordem de entrada **em cena**) por George Cukor, Sam Wood e Victor Fleming (êste, o único diretor na ficha oficial). Drama romântico à época da Guerra Civil, produzido por David O. Selznick para a Metro. Com Clark Gable, Vivien Leigh, Leslie Howard, Olivia de Havilland. Tecnicolor, agora em nova edição (a primeira em 70 milímetros) e novamente com som estereofônico. **Vitória**: meio-dia, 16h, 20h. (14 anos).

SALOMÃO E A RAINHA DE SABÁ (Solomon and Sheba), de King Vidor. Superprodução em Technicolor. Com Yul Bryner, Gina Lollobrigida, George Sanders, Marisa Pavan, David Farrar. **Ópera**: 14h, 16h, 18h, 20h e 22h. (14 anos).

CONTINUAÇÕES

A GUERRA ACABOU (La Guerre Est Finie), de Alain Resnais. — Longe do nível de **Hiroxima e Marienbad**, mas sem dúvida, nova nova afirmação do invulgar talento de Resnais. Três décadas depois, a Guerra da Espanha continua, na consciência dos exilados. Yves Montand, Ingrid Thulin. Co-produção franco-sueca. **Paissandu**: horários especiais — 15h, 17h30m, 20h, 22h30m. (18 anos. **Liberado apenas para cinemas de arte**).

OS CINCO GIGANTES DO TEXAS, de Aldo Florio. **Western** europeu. Com Guy Madison, Monica Randall. Côres. **São Francisco**. (18 anos).

RINGO NÃO PERDOA — **Western** europeu, com Giuliano Gemma, Dan Vadis, Sophie Daumier, Jacques Sernas. **Condor-Largo do Machado**: 14h, 16h, 18h, 20h, 22h. (18 anos).

EL CISCO (El Cisco), de Sergio Bergonzelli. **Western** italiano. Com William Berger, George Wang, Antonella Murgia. Eastmancolor. **Alfa, Rio Branco, Reis, Esperanto, Matilde, Paraíso e Riachuelo**. (14 anos).

BLOW-UP/DEPOIS DAQUELE BEIJO... (Blow-Up), de Michelangelo Antonioni. Excelente, o primeiro filme inglês de Antonioni. Com Vanessa Redgrave, David Hemmings, Sarah Miles. **Pathé** (a partir de 12h), **Metro-Copacabana, Metro-Tijuca, Coral, Paratodos**: 13h30m, 15h40m, 17h50m, 20h, 22h10h. **Lagoa Drive-In**: 20h 30m e 22h30m. Em côres. (18 anos).

ESSES ITALIANOS... (Made in Italy) — Comédia colorida de Nanni Loy, com Sylvia Koscina, Virna Lisi, Alberto Sordi. **São Luís**: 13h20m, 15h30m, 17h40m, 19h 50m, 22h. **Sta. Alice**: 14h50m, 17h, 19h10m, 21h20m. **Madri**: 13h30m, 17h40m, 19h50m, 22h. (14 anos).

A MULHER DA AREIA (Suna no Ona), de Hiroshi Teshigahara. Obra-prima do cinema japonês, revelando em seu segundo longa-metragem, nesse Teshigahara, um dos talentos mais ousados do cinema contemporâneo. Com Eiji Okada (de **Hirochima mon Amour**) e Kyoko Kishida. Exclusivamente na **Império** (Cinelândia) às 14h, 16h30m, 19h, 21h30m. (18 anos).

PARIS ESTÁ EM CHAMAS? (Paris Brule-t-il?), de René Clément. Relativamente às contingências da superprodução, uma vitória do cineasta de **O Sol por Testemunha**. A liberação de Paris pela Resistência e pelas fôrças **aliadas**. No superelenco, entre outros, Orson Welles, Gert Froebe, Belmondo, Signoret, Montand, Delon, Glenn Ford, Kirk Douglas, Leslie Caron. Filmagens adicionais dirigidas por Marcel Moussy. **Bruni-Flamengo, Rio, Caruso, Regência, S. Pedro**: 15h, 18h, 21h. (18 anos).

FAHRENHEIT 451 (Fahrenheit 451), de François Truffaut. Muito bom. Ficção científica, baseada numa novela de Ray Bradbury. Num país imaginário a leitura é um crime e ao corpo de bombeiros cabe a tarefa de queimar livros, com Oscar Werner, Julie Christie e Cyril Cusak. **Copacabana e Miramar**: 13h20m, 15h30m, 17h 40m, 19h50m, 22h. (10 anos).

OS PROFISSIONAIS (The Professionals), de Richard Brooks. Mercenários americanos **versus** guerrilheiros mexicanos: pràticamente um **western** caminhando para um sentido ético. Vigorosa realização em Technicolor. Com Lee Marvin, Burt Lancaster, Robert Ryan, Claudia Cardinale, Woody Strode. — **Odeon**: 13h, 15h15m, 17h30m, 19h45m, 22h. (14 anos).

UMA LOURA POR UM MILHÃO (The Fortune Cookie), de Billy Wilder. Boa comédia. Com excelentes atuações de Jack Lemmon e Walter Matthau. Também no elenco: Judi West, Cliff Osmond. **Bruni-Copacabana e Bruni-Saenz Peña**: 14h, 16h, 18h, 20h e 22h. Livre).

A CONDESSA DE HONG-KONG (A Countess from Hong Kong), de Charles Chaplin. Chapliniana menor, essa comédia sentimental patrocinada pela Universal. Com Sofia Loren, Marlon Brando, Sidney Chaplin, a revelação Patrick Cargill, Tippi Hedren, Margaret Rutherford. Technicolor. **Veneza**: 14h, 16h, 18h, 20h, 22h. (14 anos).

O CANHONEIRO DO IANG-TSÉ (The Sand Pebbles), de Robert Wise. Herói americano em aventura na China anterior a Mao Tsé. Com Steve McQueen, Richard Attenborough, Candice Bergen. De Luxe Color. **Palácio**: 14h15m, 17h30m, 20h45m. (18 anos).

COMO CONQUISTAR AS MULHERES (Alfie), de Lewis Gilbert. Comédia cínica de remendo moralista, tão **fácil** quanto algumas das muitas mulheres que passam em rodízio por Alfie. Prêmio Especial do Júri em Cannes. Tecnicolor. **Bruni-Ipanema**: 16h, 18h, 20h, 22h. Também no **Festival**. (18 anos).

OS COMPLEXOS (I Complessi) comédia em episódios dirigida por Dino Risi, Franco Rossi e Luigi Filippo d'Amico (êste último, com Alberto Sordi formidável, alcançando o resultado mais aceitável). Com Ugo Tognazi, Nino Manfredi, Franco Fabrizi, Ilaria Cochini. **Art-Palácio-Copacabana, Art-Palácio-Tijuca, Art-Palácio-Méier, Art-Palácio-Madureira, Scala, Rio-Palace e Bruni-Piedade**.

CINEMA EXTRA

BEM NO MEU CORAÇÃO (Deep in my Heart) — Biografia musical de Sigmund Romberg. Com José Ferrer e Merle Oberon. **Museu da Imagem e do Som**, em sessões contínuas, a partir das 16h.

BUÑUEL — **L'Âge d'Or (A Idade do Ouro) e Chien Andalou (Cão Andaluz)**, são os dois curtas de Buñuel que a Cinemateca apresentará amanhã, às 18h15m, na **Maison de France**.

TEATRO

DE GEORGES FEYDEAU A MILOR FERNANDES — Espetáculo duplo, com **O Gorila em Casa de Louça**, comédia de Feydeau e seleção de textos de Millôr Fernandes — Dir. de Antônio Pedro. Com Juju, Araci Cardoso, Ivã Cândido, Maria Luísa Carneiro. **Mini-Teatro**. Rua Figueiredo Magalhães, 286, (57-6651); 21h30m; sáb. 20h15m e 22h15m; vesp., dom., 16h e 18h. Último dia.

ESPETÁCULO MEDIEVAL — Apresentando duas farsas medievais francesas de autores desconhecidos: **O Pastelão e a Torta e Aventuras de Pedro Trapaceiro**. Direção de Maria Clara Machado. **Tablado**, Av. Lineu de Paula Machado, 795 (26-4556); sòmente sáb., 17h e 21h e dom., às 16h e 18h.

FESTIVAL JOSÉ VASCONCELOS — Mais um **one-man-show** do talentoso cômico. **República** — Av. Gomes Freire, 474 (22-0271); 21h., vesp. dom., 16h.

NAVALHA NA CARNE — Drama de Plínio Marcos, passado no **bas-fond** de uma grande cidade brasileira. Brilhante confirmação do talento do autor de **Dois Perdidos Numa Noite Suja**, e um espetáculo de rara densidade e violência, com ótimas interpretações. Dir. Fauzi Arap. Com Tônia Carrero, Nélson Xavier e Emiliano Queirós. **Teatro Maison de France**, Av. Pres. Antônio Carlos, 58 (52-3456); 21h15. ; sáb., 20h15m e 22h15m; vesp., 5a., 17h e dom., 18h.

A PERSEGUIÇÃO E ASSASSINATO DE JEAN-PAUL MARAT, CONFORME FOI ENCENADO PELOS ENFERMOS DO HOSPÍCIO DE CHARENTON SOB A DIREÇÃO DO MARQUÊS DE SADE. — Drama de Peter Weiss. Um dos mais originais textos da dramaturgia contemporânea, na versão cênica do Teatro de Esquina, de São Paulo, que obteve enorme sucesso na capital paulista. Direção de Ademar Guerra. Com Armando Bogus, Rubens Correia, Irina Greco, Eugênio Kusnet, Araci Balabanian e elenco de cêrca de 40 figuras. **João Caetano**, Praça Tiradentes (43-4276); 21h15m; vesp. 5a., 17h e dom., 18h. Último dia.

O CAVALO DESMAIADO — Comédia dramática de Françoise Sagan. Um lordo entediado e uma sentimental vigarista francesa se amam num castelo na Inglaterra. Dir. de Carlos Kroeber e cenários de Túlio Costa. Laura Suarez, Henrique Martins, Márcia de Windsor, Rúbem de Falco e Paulo Araújo. **Copacabana**, Av. Copacabana, 327 (57-1818, R. Teatro); 21h30m; sáb. 20 e 22h. e quinta, às 16h, vesp.; e dom., 17h.

O BRAVO SOLDADO SCHWEIK — Adaptação da novela de Jeroslav Hasec. As aventuras de um anti-herói na Primeira Guerra Mundial. Inteligente estréia de um grupo nôvo, o **Teatro Carioca de Arte**. Direção de Antônio Pedro, com Betty Faria, Cláudio Marzo, Hélio Ari, Antônio Pedro, José de Freitas, Vítor Melo e Fernando José. **Carioca**, Rua Senador Vergueiro, 233 (25-6609). — 21h30m; sáb. 20h e 22h30m; vesp. 5.ª, às 16h e dom., às 17h e 19h. Últimas semanas.

O INSPETOR GERAL — Obra-prima teatral de Gogol, adaptada por Benedito Corsi, que também dirige. Com Dulcina, Agildo Ribeiro, Telma Reston, Denói de Oliveira e outros. **Opinião**, Rua Siqueira Campos, 143 (36-3497). Diàriamente, às 21h30m.

A MORATÓRIA — Drama de Jorge Andrade, considerado por muitos como a sua peça mais bem sucedida até hoje. Remontagem da produção do Teatro Jovem de há três anos. Direção de Cléber Santos. Com Vanda Lacerda, Paulo Padilha, Taís Moniz Portinho, Ginaldo de Sousa, Virgínia **Vali** e **Luís Carlos** Perreiras. **Jovem**, Praia de Botafogo, 522 (26-2569). Às 21h15m; sáb., 20h15m e 22h15m; vesp. 5a., 17 e dom., 18h.

ÚLCERA DE OURO — Inteligente incursão brasileira no terreno da comédia musical à maneira americana, e divertida sátira sôbre o papel da publicidade na vida atual. Texto de Hélio Bloch, músicas de Roberto Menescal, Oscar Castro Neves e Edino Krieger. Dir. de Léo Jusi. Com Marília Pêra, Augusto César, Cláudio Cavalcânti, Ary Coslov e outros. **Ginástico**, Av. Graça Aranha, 187 (42-4521). 21h15m; sáb. 20h15m e 22h15m; vesp. 5a., 17h e dom., 18h.

O ÔLHO AZUL DA FALECIDA — Comédia de Joe Orton, premiada em Londres como o melhor texto de 1966. Um cadáver profanado e um detective corrupto estão entre os fatôres importantes dêste engraçadíssimo exemplo de humor macabro. Tradução de Bárbara Heliodora. Cenários e figurinos de Napoleão Moniz Freire. Com Célia Biar, Ítalo Rossi, Mário Brasini, Emílio di Biasi e Érica de Freitas. Direção de Maurice Vaneau. — **Santa Rosa**, Rua Visc. de Pirajá, 22 (47-8641); 2a., 4a. e 6a., às 21h30m; 5a., às 17h e 21h30m; sáb. 20h30m e 22h30m; dom. 17h e 19h30m.

DEUS LHE PAGUE — Peça que foi o grande sucesso da carreira de Procópio Ferreira, volta agora com André Villon. O texto de Joraci Camargo tem direção de Antônio de Cabo, e no elenco Geórgia Quental. **Serrador**, Rua Senador Dantas, 13 (32-8531); 21h 15m; sáb., 20h e 22h; vesp. 5.ª, 16h; dom., 17h.

O ASSASSINATO DA IRMÃ GEORGIA — Comédia dramática de Frank Marcus; desmistificação dos ídolos da TV. Dir. de Maurice Vaneau. Com Teresa Raquel, Iracema de Alencar, Vera Gertel e Lourdes Maia. **Gláucio Gil**, Praça Cardeal Arcoverde (37-7003); 21h 30m; sáb., 20h e 22h30m; vesp., 5.ª, 17h e dom., 18h.

QUERIDINHO — De Charles Dyer. Dois barbeiros homossexuais num grotesco e cruel **jôgo de verdade**. Trad. Sérgio Viotti. Dir. de Martim Gonçalves. Com Jardel Filho e Sérgio Viotti num notável desempenho. **Princesa Isabel**. — Av. Princesa Isabel, 186 (37-3537) — 21h30m; sáb. 20h15m e 22h30m e vesp. quinta, 17h, e dom., 18h. Último dia.

PRÓXIMAS ESTRÉIAS

ANABELLA, ANABELLA, MEU FILHO — de Roberto Franco. Direção de Álvaro Guimarães. Com Maria Tereza Barroso, Ana Rita, André Valli e Lafaiete Galvão. **Arena Clube de Arte** — Rua Barata Ribeiro. 20h10m; 21h30m; sáb. 20h e 22h; vesp., dom., 18h. — Estréia breve.

AMOR É SEXO — Comédia de Paulo de Magalhães, com direção de Fenelon Paul. No elenco, Fernanda Reski, Ida Gisaus e Maria Helena Kropf. Estréia 13 de novembro, no teatro da ABI.

VERÃO — Comédia poética do jovem francês Romain Weingarten. Dois adolescentes e dois gatos vivem numa casa de campo. — Com Sérgio Viotti, Helena Inês, Helena Prestes, Dorival Carper. Dir. Martim Gonçalves e cenários e figurinos de Hélio Echbauer. **Estréia dia 3 de novembro.**

REVISTAS

O NEGÓCIO TÁ SUBINDO — Produção de Américo Leal, para o **Teatro Recreio**. Sessões contínuas a partir das 18h. — Rua Pedro I, 53.

OH, QUE DELÍCIA DE BONECAS — Show de travestis, apresentando Rogéria. **Teatro Rival**, Rua Álvaro Alvim, 33/37 (22-2721); 2oh. e 22h; vesp., quinta e dom., 16h.

VEM NO EMBALO COMENDO DE GALO — Revista produzida por Colé e Silva Filho. Com Nilza Magalhães, Jean-Jacques, Ronaldo Crespo, Marinez, Marzilia Costa e outros. **Carlos Gomes**, Praça Tiradentes (22-7581). — 18h — 20h e 22h.

MUSICAIS

A FINA FLOR DO SAMBA — Show de samba popular, organizado por Sérgio Cabral e Teresa Aragão. Com elementos das Escolas de Samba Mangueira, Império Serrano, Portela e Salgueiro. **Opinião** — segundas-feiras, 21h.

VESPERAL DE MÚSICA BRASILEIRA — Todos os sábados, às 17h, no **Teatro Carioca de Arte** — Rua Senador Vergueiro, 238, roda de samba, debates, compositores e cantores da nova geração da música popular.

JUCA CHAVES — Últimos dias das triunfais apresentações do **menestrel. Bôlso**, Rua Jangadeiros, 28 (27-3122); diàriamente, às 21h 30m, exceto aos sábados.

COMIGO ME DESAVIM — Show musical estrelando a cantora Maria Betânia, com a presença de Rosinha de Valença e do Terra Trio. Roteiro de Isabel Câmara, com textos de Sá de Miranda, Brecht. Fernando Pessoa, Clarice Lispector e outros. Dir. de Fauzi Arap. **Miguel Lemos**, Rua Miguel Lemos, 51 (56-1954); 21h30m; vesp. dom., 18h.

A FINA FLOR DO SAMBA — Show de samba popular, organizado por Sérgio Cabral e Teresa Aragão. Com elementos das Escolas de Samba Mangueira, Império Serrano, Portela e Salgueiro. **Opinião** — segundas-feiras, 21h.

VESPERAL DE MÚSICA BRASILEIRA — Todos os sábados, às 17h, no **Teatro Carioca de Arte** — Rua Senador Vergueiro, 238, roda de samba, debates, compositores e cantores da nova geração de música popular.

"SHOW"

ÊLEN DE LIMA, GILDA VALENÇA E JOAQUIM PEREIRA — **Lisboa à Noite**. — Rua Cinco de Julho, 305. **Couvert**: NCr$ 2,50.

ANTÔNIO MESTRE E MARIA TERESA — No Fado — **Show** — Rua Barão de Ipanema, 296. Telefone 36-2026. — **Couvert**: NCr$ 2,50.

DICK E MARY MARVELL — Mágicos — **Adega de Évora**. — **Show** com Maria da Graça e Sebastião Robalinho. **Couvert**: NCr$ 1,80 — Fechado às segundas-feiras. — Rua **Santa Clara, 292. Tel.**: 37-4210.

RIO ZÉ PEREIRA — Direção de Harold Costa, com Elen de Lima, Irmãs Marinho e Jonas Moura — **Golden Room** do Copacabana Palace. **Couvert**: NCr$ 12,00. Sáb. e dom.: NCr$ 15,00.

TRAVESSIA — **Show** com Milton Nascimento e Telma, acompanhados pelo Quarteto de Paulo Moura. Dir. de Geni Marcondes. **Casa Grande**, Av. Afrânio de Melo Franco, 300.

CANECÃO — Cervejaria com capacidade para duas mil pessoas. **Shows** contínuos. Na entrada do Túnel Nôvo. Consumação NCr$ 10,00. **Couvert**: NCr$ 1,50.

DEU A LOUCA EM HOLLYWOOD — Produção de Carlos Machado, com Lilian Fernandes, Juju, Rogéria, Nestor de Montemar e outros. Fred's — Av. Atlântica. Consumação NCr$ 12,00.

WALESKA — Cantora de música romântica — violão de Josemir. — **PUB** — Rua Antônio Vieira, 17-B — Leme.

JEAN-PIERRE E MODERNOS DO SAMBA — **Le Cirque** — Rua Barata Ribeiro. Sem consumação e **couvert**.

RELATÓRIO KINSEY — Direção de Maurice Vaneau, com Leina Krespi, Gracindo Júnior e Ítalo Rossi. **Rui Bar Bossa** — Rua Rodolfo Dantas.

MÚSICA

ZAZÁ — Pieranti, Colósimo, Fortes, Pimentel — maestro Bruno. — **Municipal**, hoje, às 16h.

OSB — Maestro Sternfeld e Rozen — Chopin, Krieger, Vivaldi e Gretty. — **Municipal**, hoje, às 10h.

CONCERTO PARA A JUVENTUDE — **TV Globo**, hoje, às 10h.

OSN — Rafael Batista e Iolanda Ferreira. — **Esc. de Música**, hoje, às 20h30m.

IARA BERNETTE — recital de piano — **Cecília Meireles**, dia 20, às 21h.

CONCERTO PARA A INFÂNCIA — N. N. Hack e Escolinha Centro Cultural — Praça F. Bittencourt, hoje, às 18h.

ERNESTO DE MARCO — recital Garcia e Maria Clara — **Inst. de Educação** — Laranjeiras, 232, amanhã, às 20h30m.

RÁDIO

RÁDIO JB

JB INFORMA — 7h30m — 12h30m — 18h30m — 21h30m — sexta, às 21 horas e domingo, às 16h 30m.

MARCA DO SUCESSO — 7h25m — 12h25m — 18h25m e 21h25m.

REPÓRTER JB — 8h30m — 9h30m 10h30m — 11h30m — 14h30m — 15h30 — 16h30m — 17h30m — 20h30m — 23h30m — 0h30m.

INFORMATIVO AGRÍCOLA — 6h30m — de segunda a domingo.

PRIMEIRA CLASSE — Hoje: 22h 05m — Suíte do bailado **Copélia**, de Delibe.* **Noites nos Jardins de Espanha**, de Falla.

PRIMEIRA CLASSE — Amanhã: 13h05m: Abertura do **Carnaval Romano**, de Berlioz.* **Londonderry Air**, anônimo.* Valsa, do bailado **Masquerade**, de Khachaturian.* **Rondó a Capriccio**, opus 129, de Beethoven.* Bailado da ópera **Fausto**, de Gounod.* **Tango Caprichoso**, de Braga. — 22h05m: Abertura de **Ifigênia em Aulis**, de Gluck.* **Carnaval**, op. 9, de Schumann.* **Rapsódia Espanhola**, de Ravel.

TELEVISÃO

CONCERTOS PARA A JUVENTUDE 4) — às 10h — música clássica.

ARTIGO 99 (9) — às 11h — aulas.

DOMINGO DE CULTURA (9) — às 13h — programa de utilidade pública.

THUNDERBIRDS (2) — às 15h — bonequinhos eletrônicos em aventuras espaciais.

CONJUNTO FARROUPILHA (2) — às 19h — musical.

FAMÍLIA TRAPO (6) — às 19h — humorísticos: Golias, Jô Soares, Otelo Zeloni e outros.

ESTA NOITE SE IMPROVISA (6) — às 22h20m — um programa popular de qualidade.

JAMES WEST (2) — às 21h — um bom western.

OS INVASORES (6) — às 21h30m — série de TV, por enquanto, assistível.

JORNAL DA CIDADE (2) — às 14h — sob a direção de Hélio Polito, o primeiro com as últimas.

CAPITÃO FURACÃO (4) — às 16h — infanto-juvenil.

SHOW SEM LIMITES (13) — às 19h30m — programa de auditório acima da mediocridade envolvente da TV.

ADVOGADO DO DIABO (2) — às 23h15m — um programa jornalístico que recomendamos especialmente.

Onde levar as crianças

CINEMA

DESENHOS ANIMADOS — Tom e Jerry. **Cine Lagoa Drive-In**, em sessão única, às 18h30m.

DESENHOS ANIMADOS E COMÉDIAS — Sessões a partir de 10 horas, no **Cine Festival** — Edifício Avenida Central.

"SHOW"

FESTIVAL NACIONAL DA CRIANÇA — **Shows** especiais para crianças, com circo, palhaços, parque de diversões, cantores e conjuntos de **iê-iê-iê**. — **Estádio de Remo da Lagoa**, diàriamente das 14h às 22h e sábado e dom., 9h às 22h.

TEATRO

CHAPEUZINHO VERMELHO — com Ester Ferreira, Luís Edmundo Vanda Cristikaya e outros — **Teatro de Bôlso** — Tel.: 27-3122. — Sáb. 15h15m e dom., às 15h.

DONA RAPOSA E UMA BRASA — de Jair Pinheiro, com Vanda Critiskaya, Válter Soares, Ruth Steffens e Luís Carlos Valdez. — **Bôlso** (27-3122). Sáb. 16h15m e dom. às 16h.

JOÃOZINHO E MARIA — Musical infantil. Com Carlos Prieto, Dryse Poly, Diana Franco e o conjunto The Sheik's. Direção de Hélio Carvalho. **Teatro de Arena da Guanabara** (Largo da Carioca) — Sáb. e dom., às 17h.

PAULINHO NO CASTELO ENCANTADO — **Teatro de Arena da GB** (Largo da Carioca). Sáb., dom., às 15h30m.

A CASA DE CHOCOLATE — De Nazi Rocha, com Wanda Critiskaia, Esther Ferreira e outros. Sáb. às 17h10m e dom. às 17h. — **Bôlso**. (Tel. 27-3122).

O GATO PLAYBOY — de Jair Pinheiro — Com Henriqueta Brieba, Miguel Carrano, Luís e João Viefas. **Miguel Lemos** (56-1954) — Sáb. às 17h e dom., às 16h30m.

PATETA MANDA BRASA — de Gastão Nogueira. Produção Teatro Social. Dir. Luiz Fernando Sá Leal. — Sáb. e dom., 16h — **Mini-Teatro** — Rua Figueiredo Magalhães, 286, sobreloja. (57-6651).

O CIRCO DE BONECOS — de Oscar von Pfuhl — Grupo Experimental de Teatro — **Teatro da Matriz** — Av. Lauro Sodré — Sáb. e dom., às 16h30m.

A RAPOSINHA ENVERGONHADA — **Teatro Carioca**, Senador Vergueiro, 238. Sáb. e dom., às 15h30m.

PATO ASTRONAUTA — **Teatro Miguel Lemos** — Sáb., às 16h e dom., às 15h30m.

LUISINHO VAI A MARTE — Musical infanto-juvenil, de João Damasceno, com direção de Osvaldo Neiva. Grupo Tonelero — Rua Toneleros, 36 — Sáb. e dom. às 16h.

A FORMIGUINHA VAI A ESCOLA — de Zuleika Melo. Direção de Luís Osvaldo. **Teatro Pax** — Rua Visc. de Pirajá, 351. Sáb. e dom., às 16h.

O COELHINHO PITOMBA — Peça infantil de Milton Luís, com direção de Roberto de Cleto. Cenários e figurinos de Roberto Franco. Com Leila Jorge, Antônio Miranda e outros. **Teatro Jovem**. Sáb. e dom., às 16h.

O SAPATINHO ENCANTADO — Peça de Washington Guilherme, com Antônio de Tarso, Ivã Simões, Lourdes Morais e outros. **Arena Clube de Arte** (Rua Barata Ribeiro, 810). Sáb. e dom. às 16h.

A GAMBÁ QUE FICOU CHEIROSA — Musical infantil de Paulo Afonso de Lima. Dir. de Mário de Oliveira; coreografia de Denis Gray. Apresent. do Grupo Realejo. **Teatro Cláucio Gil** — Praça Cardeal Arcoverde. Sáb. e dom., 16h.

PARQUES E JARDINS

PARQUE DO ATERRO DO FLAMENGO — Passeios e atrações — Pista de Aeromodelismo, Tanque de Regatas, Teatro de Marionetes e Fantoches, Monumento aos Mortos da Segunda Grande Guerra Mundial, Cidade dos Brinquedos, dras de Voleibol e de Futebol de Salão e Trenzinho para crianças. Visitas ao Monumento, diàriamente até às 19h — Entrada franca.

JARDIM BOTÂNICO — Fundado em 1808 por D. João VI, possui cêrca de sete mil espécies de vegetais, numa área de 550 000 metros quadrados — Rua Jardim Botânico, 920. (Tel. 27-5906) — Horário das 8 às 17h30m, diàriamente. Entrada: NCr$ 0,05.

PARQUE DA CIDADE — Um dos mais belos e pitorescos. Principal atração: o Museu da Cidade — Estrada Santa Marinha, Gávea — (27-3061). Horário das 9 às 17h30m, diàriamente.

QUINTA DA BOA VISTA — Antiga chácara pertencente aos Imperadores D. Pedro I e D. Pedro II. Entrada por São Cristóvão.

JARDIM ZOOLÓGICO — Variadas espécies de animais da fauna mundial, da africana à asiática. Rica coleção de pássaros do Brasil. Quinta da Boa Vista (em São Cristóvão). Horário: das 9 às 17h30m, exceto às segundas-feiras. Entrada paga — NCr$ 0,10 adultos e NCr$ 0,50 crianças.

PARQUE LAJE — Rua Jardim Botânico, a 200 metros da entrada do Túnel Rebouças. Horário: 9 às 17h. Entrada franca.

MUSEUS

MUSEU DA CIDADE — Relíquias históricas e curiosidades referentes à fundação da Cidade do Rio de Janeiro. — Parque da Cidade. (Telefone 47-0357). — Horário de 11h30m às 17 horas, exceto às segundas. Entrada franca.

MUSEU DE BELAS-ARTES — Pintura, escultura, desenho e artes gráficas, mobiliário e objetos de arte em geral. Galerias permanentes: estrangeiras e brasileiras. Galeria de exposições temporárias. — Av. Rio Branco n.º 199. Hora: de têrça a sexta das 12 às 21 horas, sábados e domingos, das 15 às 18 horas. Fechado às segundas-feiras.

MUSEU DA IMAGEM E DO SOM — Mais de 100 mil fotografias, discos e gravações raras. — Arquivo completo do Almirante — Praça Marechal Âncora, ao lado da Igreja Nossa Senhora de Bonsucesso. — Horário: das 12 às 19 horas, exceto às segundas.

MUSEU DA REPÚBLICA — Antigo Palácio do Govêrno, até a mudança da Capital para Brasília. Recordações de mais de 70 anos da vida republicana, Rua do Catete s/n (tel. 25-4302). Horários de 13 às 19 horas, de têrça a sexta-feira; de 15 às 19 horas, sábados e domingos. Fechado às segundas-feiras.

MUSEU NACIONAL — Seções de Botânica, Etnografia, Antropologia, Geologia e Mineralogia. — Quinta da Boa Vista. — (telefone 28-7010). Horário das 12 às 16h 30m, exceto às segundas.

OS FILMES QUE ESTRÉIAM

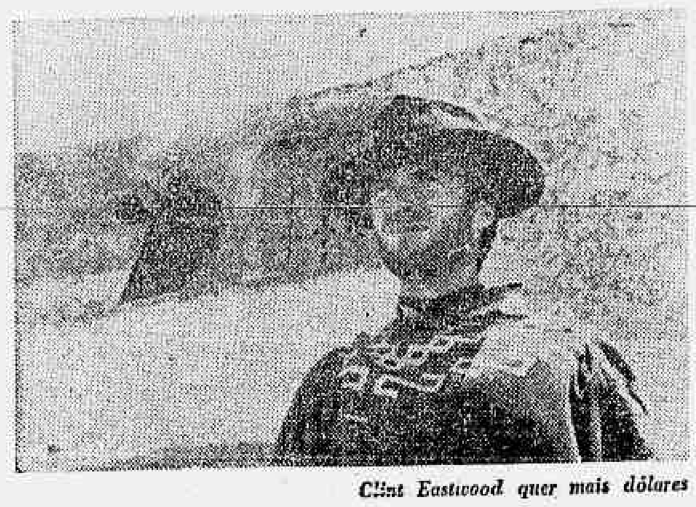

Clint Eastwood quer mais dólares

Os cachimbos dão briga

Michael Crawford e Oliver Reed brindam ao roubo

O cinema tcheco também se lançou na co-produção. Um dos resultados é o filme Os Cachimbos, *em episódios, dirigidos por Vojtech Jasny, que tem a seu favor o sucesso de* Um Dia, Um Gato. *Neste filme, foram empregados atôres austríacos, dinamarqueses e da República Federal Alemã. São três episódios tragi-cômicos.*

Michael Crawford, o tímido rapaz que sonhava em ter bossa para conquistar Rita Tushinghan, em The Knack, A Bossa da Conquista, *aparece na comédia* O Golpe do Século. *Nêle, Michael e seu irmão, Oliver Reed, sonham com um roubo perfeito e audacioso e não fazem por menos, ao escolher como alvo as jóias da coroa inglêsa.*

Entusiasmado com o sucesso de Por um Punhado de Dólares, *o diretor italiano Sérgio Leone voltou a explorar o veio e surgiu* Por uns Dólares. *Passados os primeiros momentos de mêdo do fracasso em apresentar ao público um* western *da península êle se aventura a declarar:*

— Os distribuidores e financiadores não acreditavam nas chances para o sucesso da western *produzido e dirigido por italianos. Essa a razão por que tivemos de ocultar-nos atrás de pseudônimos. Agora, depois do retumbante sucesso, resolvemos mostrar-nos ao público com nossos nomes verdadeiros.*

Quanto ao grande número de mortes nas produções italianas, êle acrescenta: — Um grande problema é o das mortes, que neste filme atinge quase a 30, já que os produtores e distribuidores acreditam que êste aspecto é um dos mais decisivos para o sucesso do filme.

Um pouco mais adiante Sérgio Leone fala que para cenários, utilizaram cenários de papel empregados em filmes sôbre Roma. Um templo de César foi transformado em casa mexicana. Como se vê, na Itália nada se perde, tudo se transforma.

Permanecem em cartaz e devem ser vistos, Blow-Up, *de Antonioni;* A Guerra Acabou, *de Alain Resnais;* Fahrenheit 451, *de François Truffaut;* Os Profissionais, *de Richard Brooks.*

O GOLPE DO SÉCULO

The Jokers

Dois irmãos com muita imaginação resolveram adquirir notoriedade roubando as jóias da coroa inglêsa que estão guardadas na Tôrre de Londres. Os resultados do roubo fornecem os momentos cômicos.

Ficha Técnica: Inglês. Produção de Maurice Foster e Len Arbeid. Direção de Michael Winner. Roteiro de Dick Clement e Lan La Frenais, com história de Michael Winner. Fotografia de Ken Hodges. Música de Johnny Pearson. Montagem de Bernard Cribbie. Em Tecnicolor. Com Michael Crawford, Oliver Reed. Harry Andrews, James Donald, Daniel Massey. Dist. Universal. No São Luís.

OS CACHIMBOS

Dymky

Comédia e drama reunidos em três episódios: **Os Cachimbos do Lord; O Cachimbo de São Humberto e O Cachimbo do Ator.**

Ficha Técnica: Co-produção tcheco-austríaca. Direção de Vojtech Jasny. Baseada nos contos do escritor russo Iija Eremburg. Roteiro de Adolf Hoffmeister e Vojtech Jasny. Fotografia de Josef Vanis. Música de Svatoplum Havelka. Em côres e prêto e branco. Com Richard Munch, Jana Brejchová, Gerard Riedman, Vibi Bach, Walter Giller, Giffe Haening, Nadja Tiller, Dist. M. C. No Ópera.

POR UNS DÓLARES MAIS

For Few Dollars More

Dois pistoleiros perseguem um terceiro, que tem a cabeça a prêmio a fim de receberem a recompensa. Inicialmente inimigos, acabam amigos em busca do mesmo fim.

Ficha Técnica: Italiano. Produção de Alberto Grimaldi. Direção de Sérgio Leone. Roteiro e diálogo de Luciano Vicenzoni. Música de Ennio Morricone. Fotografia de Massimo Della Mano. Em Tecnicolor. Com Clint Eastwood, Lee Van Cleef, Gian Maria Volonte. Dist. United Artists. Bruni Flamengo.

REAPRESENTAÇÕES

JURAMENTO DE VINGANÇA (Major Dundee) — Heroismos durante a guerra civil norte-americana. Americano. Produção de Jerry Bresler. Direção de Sam Peckinpah. Argumento de Harry Julian Fink com roteiro de Oscar Saul e Sam Packinpah. Fotografia de Sam Leavitt, A. S. C. Música de Daniele Amfitheatrof. Em côres. Com Charlton Heston, Richard Harris, Jim Hutton, James Coburn, Senta Berger. Dist. Columbia. No Àlaska.

A FACA NA ÁGUA (Now W Wodzie) — Polonês. Direção de Roman Polanski. Com Leon Niemczyk e Jolanta Umecka. Dist. Franco Bras. No **Tijuca Palace.**

CINEMA EXTRA

E. A.

Paralelamente ao êxito de *Blow-Up* nos cinemas cariocas, dois Antonioni da fase anterior: *O Grito* e *A Aventura*. O nôvo ciclo alemão continua com o *bis* de *O General do Diabo* e o inédito (aqui) *O Capitão de Koepenick*, ambos de Kaeutner. E tem iníclo um Ciclo de Estudos da Nouvelle Vague, com *Ascensor para o Cadafalso* no primeiro programa.

O GRITO (Il Grido), de Michelangelo Antonioni. Com *A Noite*, figura no *alto* da filmografia do genial autor. Intérpretes: Steve Cochran, Alida Valli, Dorian Grey. Sexta-feira, 21 horas. *C-CILHA*. Sala José de Alencar, Ilha do Governador.

A AVENTURA (*L'Avventura*), de Antonioni. Considerado o marco inicial da trilogia completada com *A Noite* e *O Eclipse*. Com Gabriele Ferzetti, Monica Vitti. Quarta-feira, no Clube dos Decoradores. Tel. 36-6270.

O GENERAL DO DIABO (Des Teufels General), de Helmut Kaeutner. Inteligente adaptação de uma peça de Zuckmayer focalizando a direção militar do III Reich. Com Curd Jurgens, Victor de Kova, Mariane Koch. Têrça-feira, 18h30m, e 20h30m, no Instituto Cultural Brasil-Alemanha.

O CABO DE KOEPENICK (Der Hauptmann von Koepenick), de Helmut Kaeutner. Um dos filmes alemães mais elogiados do período. De uma peça de Zuckmayer, passada em 1906, na Alemanha de Guilherme II. Com Heinz Huemann, Hannelore Schroth. Sexta-feira, 18h30m e 20h30m, no ICBA.

ASCENSOR PARA O CADAFALSO (Ascenseur pour l'Échafaud), de Louis Malle. O primeiro (e muito bom filme) de Malle, se não contarmos sua colaboração com Cousteau na direção de *O Mundo Silencioso*. Com Jeanne Moreau, Maurice Ronet. Têrça-feira, 18h30m e 20h30m, no Museu da Imagem e do Som. Pela Federação de Cineclubes do Rio de Janeiro.

A FELICIDADE NÃO SE COMPRA (You Can't Take It with You), de Frank Capra. Deliciosa comédia com James Stewart, Thomas Mitchell. De quinta a domingo, às 16h, 18h, 20h, 22h, no Museu da Imagem e do Som.

TERRA EM TRANSE, de Gláuber Rocha. Um filme frustrado do realizador de *Deus e o Diabo na Terra do Sol*. Com Jardel Filho, Paulo Autran, Glauce Rocha, José Lewgoy, Paulo Gracindo. Quarta-feira, 21h, no Ginásio da PUC. No Ciclo Cinema Contemporâneo, Crítica e Debate. Pelo Cineclube Nélson Pompéia. Debates após a projeção.

O BOXADOR E A MORTE (Boxer a Smrt), de Peter Solan. Filme tcheco. Quinta-feira, 20h, no Cineclube Nélson Pereira dos Santos, da Faculdade de Filosofia da UEG.

MENINO DE ENGENHO, de Válter Lima Júnior. Boa adaptação do livro de Lins do Rêgo. Com Sávio Rolim, Geraldo d'El Rey, Anecy Rocha. Ciclo do Moderno Cinema Brasileiro. Quarta-feira, 11h30m, 16h30m, 21h. Cineclube André Maurois.

O ESPIÃO QUE SAIU DO FRIO (The Spy who Came Out from the Cold), de Martin Ritt. Ponto positivo: a exposição da sordidez mobilizada pela guerra de espionagem. Com Richard Burton, Claire Bloom, Oskar Werner. Sexta-feira, às 9h ou 21h (há uma certa confusão na nota do *CICLAM*), no Cineclube André Maurois.

PROGRAMA BUÑUEL: Un Chien Andalou e *L'Age d'Or*, ensaios surrealistas, amanhã, às 18h15h, na Maison de France, pela Cinemateca do MAM e Aliança Francesa.

SEMENTES DE VIOLÊNCIA (The Blackboard Jungle), de Richard Brooks. Bom filme sôbre delinqüência juvenil. Com Glenn Ford, Anne Francis. Quinta-feira, sessões contínuas, no Tijuca-Palace. Apresentação da Cinemateca do MAM.

HOMENAGEM A BRESSON — Têrça-feira, às 18h15m, na Maison de France, *Les Dames du Bois de Boulogne*, cópia sem legendas. Sábado, à meia-noite, no Paissandu, *Pickpocket*, com legendas. Apresentação da Cinemateca do MAM.

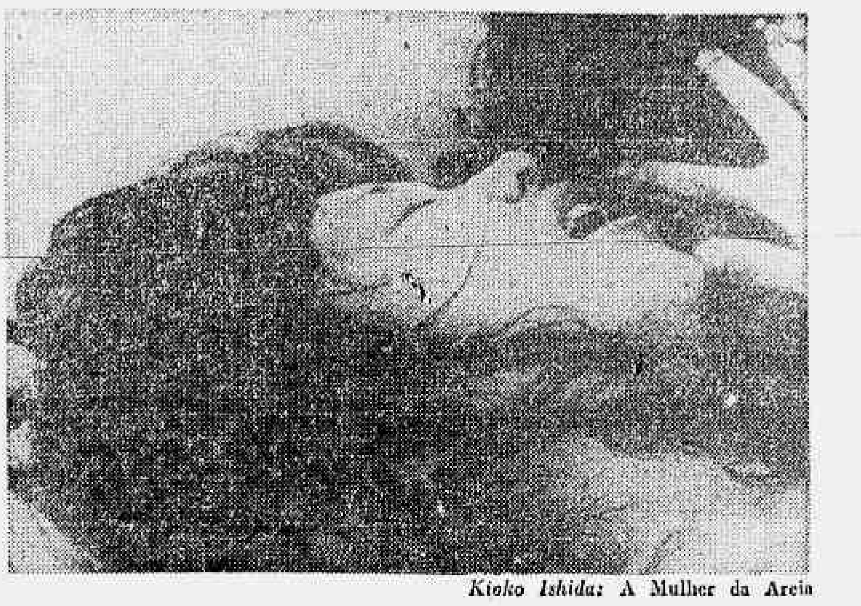

Kioko Ishida: A Mulher da Areia

TESHIGAHARA E O ANIMAL SONHADOR

Ely Azeredo

"O coração é um caçador solitário" (Carson McCullers). Assim motorizado, pasmo ante a beleza do céu, do mar, da praia, lá vai o homem, com seu mapa de sonho.

Suna no Ona (A Mulher da Areia), *roteiro de Abe Kobo, realização de Hiroshi Teshigahara. Uma das obras-primas que, de vez em quando, passam despercebidas, mais por culpa do exibidor do que do espectador.*

Pequeno funcionário de Tóquio, êle (Eiji Okada) um dia ouviu no rádio algo sôbre entomologia. Se descobrir alguma variação em qualquer espécie de inseto, terá seu nome para sempre registrado nos compêndios. Temeroso do caráter efêmero da lista telefônica, êle procura a imortalidade pelo facilitário, o divino através do hobby. E entra pelo deserto, nos feriados — de cajado na mão, farnel, cantil, livro de anotações, depósito compartimentado para espécimes — um rastro débil contra a geometria da areia, que o vento redesenhará em poucos minutos.

"Meu personagem é um maníaco do mundo dos insetos. Eu o sou pelo mundo dos homens. E em tôdas as épocas o homem se chocou com a vida, suas complicações, suas dificuldades, suas ameaças. Seus desafios o forçaram a envolvimentos. Nesse filme, tentei propiciar o encontro da realidade com o que vemos pelos olhos. Através desta história, o que me interessa é que a areia da vida é um homem e uma mulher." (De uma entrevista a Lettres Françaises).

DESCOBERTA DA VIDA

Filme difícil, *realizado por um cineasta rebelde a simplificações, que não se extroverte em palavras ou, melhor, que se recusa a trair com palavras uma obra cinematográfica que chegou à perfeição com pouca voz humana. "O encontro da realidade com o que vemos pelos olhos." Egresso da pintura e do grupo de pintores de inspiração surrealista que propiciou o encontro com o roteirista Abe Kobo, Teshigahara não pode ser literalmente interpretado, como tentaram vários críticos franceses apoiados em paralelos literários. Pode-se falar em Kafka, mas não classificar* A Mulher da Areia *como realização kafkiana. Um crítico procurou em A Metamorfose a chave do filme de Teshigahara, sem motivação lícita. O protagonista, com sua mania de entomologista, só poderia ser aproximado à condição de inseto até certa altura. Aceitando passar a noite na cabana-fossa da mulher da areia, ao fundo de uma duna só acessível por um primitivo ascensor de cordas, êle acorda prisioneiro e, pela primeira vez, se revolta, começa a subir uma escala de valorização da vida, nas profundas de sua aparente negação, que é a submissão da mulher ao jugo das dunas. Ali, ao longo de uma série de tentativas de evasão, o homem descobrirá não a amar a areia, mas a amar. Dos delírios carnais à afetividade pela voluntária prisioneira (só aparentemente carcereira), da angústia a uma descoberta produtiva (como fazer fluir água das entranhas da terra, a trajetória do pequeno funcionário é a prospecção dos valôres essenciais de uma penosa condição humana.*

A AREIA E O ABSURDO

A valorização dramática e plástica da areia lembra — e sob êsse aspecto supera — O Vento (The Wind), *de Sjostrom. No filme de Teshigahara, o simbolismo é mais complexo e a organicidade da matéria-areia em função do drama é absoluta. As dunas — há uma alusão à infinidade de máquinas fotográficas soterradas — atraem os turistas com seu mistério e beleza, castigam os habitantes (poucos vistos ao longo de tôda a história) com suas condições instáveis e seu clima tórrido, oferecem um meio de vida (areia para construções em troca de mantimentos e água) que pode ser meio de morte para os habitantes da metrópole (alvejões a casas que desabam pelo uso de areia na argamassa) e permitem a uma organização marginal alimentar a escravidão de todos sob alegação de que a não retirada diária da areia cascateante porá em perigo a aldeia. A mulher crê que, se não passar as noites enchendo os grandes baldes de areia, as cabanas próximas (também nunca vistas no filme) poderão perecer, em conseqüência de perturbação no equilíbrio das dunas. Observou bem o crítico Philippe Maillat* (Téléciné 119) *ao ver nessa cadeia de temores, nessa industrialização do humanismo, entre outros valôres, a crítica a uma sociedade "que explora o indivíduo em nome da solidariedade". Aqui, um reparo pessoal que pode não se encaixar no pensamento de Teshigahara, mas cuja licitude é admitida pela fabulação de* A Mulher da Areia: *a exploração escravagista do sentimento de solidariedade e a adulteração do conceito de liberdade não são exclusivos da sociedade capitalista. A nosso ver, a cáustica revolta de* A Mulher da Areia *e a amargura de Teshigahara têm endereço polivalente. Sua crítica à subalternização do sexo como espetáculo (a encenação do ato sexual comprado pelos homens da aldeia — única e maravilhosa seqüência em que o expressionismo troca a eficácia silenciosa por um franco ritual de demonismo) se aplica mais à sociedade capitalista; no mundo comunista o sexo é mistificado de maneira menos brutal e mais hipócrita pelos meios de comunicação de massa, quando não banido em nome de uma areia a ser retirada pró-equilíbrio interpotências.*

"Quando se tenta atingir um problema de maneira muito racional apresenta-se a realidade de maneira muito parcial, sem atingir a substância do homem". Teshigahara, longe de caftinizar o absurdo, como fazem tantos intelectuais, lança o absurdo contra o absurdo. No mundo-pesadelo de seu filme, a noite é o dia, a sobrevivência é cavar todos os dias a casa-sepultura, a escravidão se confunde com a liberdade, a tecnologia e a cultura (o rádio que conduz à mania entomologista) se fazem alienação, o sexo é prisão, a solidariedade é cumplicidade com os tiranos. E, no final, quando descobre um processo de retirar água no fundo das dunas, ao sentir-se realizado, *o homem está aceitando a prisão. Uma descoberta progressista pode representar um incentivo à escravidão da coletividade. Supremo absurdo, diàriamente ilustrado pelos jornais, sob outros prismas.* A Mulher da Areia *faz do absurdo o seu grande desafio ao espectador: não basta gritar* liberdade, liberdade; *é preciso examinar com frieza o que há de verdadeiro nos mil e um travestis do progresso e da revolta.*

Eterno caçador solitário, o coração pode conduzir à solidariedade dos universos concentracionários, onde a revolta é considerada o mais nefando crime — aquêle que elimina o pão e a água.

CURSOS & ACADEMIAS

VITRINISTAS PROFISSIONAIS
"Consultas para vender melhor o seu produto"
Equipe sob a orientação de **ELOISA LACÉ**
(free lancer ou contratadas): 22-7192
CURSO DE VITRINE (nova turma)
Inscrições abertas até o dia 17
Rua Dias da Rocha, 52 — com D. Maggy, depois das 14 horas

DECORAÇÃO NÃO É BICHO PAPÃO
"O bom gôsto não custa mais"
ELOISA LACÉ: arquitetura x decoração
CONSULTA (em casa do cliente): 22-7192
CURSO DE DECORAÇÃO DE INTERIORES
(nova turma) — Inscrições abertas até dia 17
R. Dias da Rocha, 52 — com D. Maggy, depois das 14 horas

DECORAÇÃO DE INTERIORES E VITRINE
Curso de: **ELOISA LACÉ**
em PETRÓPOLIS
Inscrições abertas até o dia 23
no Clube Petropolitano, com Sr. Oscar, na portaria
(para não sócios também)

DECORAÇÃO DE INTERIORES E VITRINE
Curso de: **ELOISA LACÉ**
no TIJUCA T. CLUBE
(para não sócios também)
Inscrições abertas até o dia 23
no Tijuca Tênis Clube, na Gerência

CURSO DE TAPÊTES
WANDA
PONTOS DO ARTESANATO DA PENITENCIÁRIA DE BANGU
Curso completo: DO DESENHO À FORRAÇÃO
Informações: tel. 26-2239 (das 10 às 18 horas)
Rua Miguel Lemos, 44 — ap. 803 — Copacabana

YOGA
ACADEMIA HERMÓGENES
R. Uruguaiana, 118/12.º
AVISA SEU NÔVO HORÁRIO

TURMAS	MASCULINA		FEMININA	
Dias	2ª e 4.ª	3.ª e 5.ª	2ª e 4.ª	3.ª e 5.ª
HORÁRIO	7 9 17 19	8 10 16 18	8 10 16 18	7 9 15 17 19

ESTÚDIO RAQUEL LEVI
Ginástica Feminina — SIMEI BILLIO e IOLE FREITAS
Dança Moderna — RAQUEL LEVI
Dança Primitiva — JONAS MOURA
Modern Jazz — NINO GIOVANETTI
Dança Infantil — LILI PEREIRA
Avenida Copacabana, 928 — Cobertura
Inscrições abertas diàriamente das 8 às 20 horas

ARTE & DECORAÇÃO

DÉCOR
ADELINA ALCÂNTARA
TAPEÇARIAS
INAUGURAÇÃO: DIA 12
(em exposição de 12 a 31 do corrente)
Rua Toneleros, 356 — Tel.: 37-5917 — Guanabara

leve hoje para casa!

o trapaceiro
A história de um golpe na Bôlsa de Nova York que abalou Wall Street
Louis Auchincloss
ROMANCE

O TRAPACEIRO

DE LOUIS AUCHINCLOSS

Especulador de Wall Street descreve sua ascenção e queda, contestado pela mulher e pelo melhor amigo. As memórias de um homem que abalou Wall Street. A receita para vencer na vida e dominar o mundo desmascarada pelas suas vítimas.

As 3 faces do Trapaceiro — qual a verdadeira?

LOUIS AUCHINCLOSS, o grande escritor americano, descrevendo a especulação revela a alma de um homem, a tragédia de uma sociedade, o quadro de uma época.

UM LIVRO QUE NINGUÉM LARGA ANTES DO FIM

DON JUAN

ou a fascinante vida de Lord Byron

DE ANDRÉ MAUROIS

"Quem não escreve para agradar as mulheres?"

Seu talento provocou inveja, seu sofrimento não despertou piedade. A beleza devastadora de um Don Juan que era coxo mas arrebatou o coração de *tôdas* as mulheres. A figura moderníssima de Lord Byron, poeta e herói do romantismo, revelada por André Maurois, escritor francês desaparecido há poucos dias.

André Maurois, membro da Academia Francêsa e um dos autores mais lidos do Brasil, escreveu biografias romanceadas como ninguém antes, como poucos conseguirão depois dêle. Sua erudição, sua pesquisa metódica e seu estilo narrativo são inigualáveis. Entre suas admiráveis obras nenhuma é mais empolgante do que esta — a primeira publicada no Brasil depois de sua morte.

Livro maravilhoso para as mulheres lerem. (E também para os homens inteligentes).

ANDRÉ MAUROIS
Don Juan
ou a fascinante vida de
COLEÇÃO AS GRANDES VIDAS

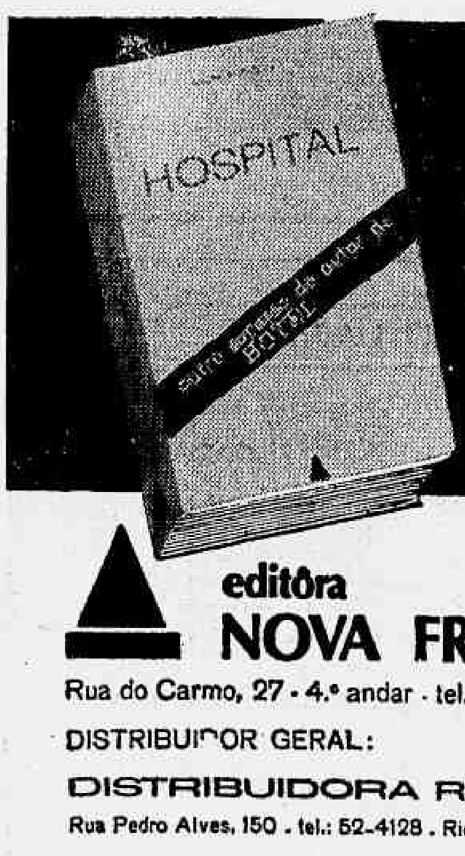

3ª EDIÇÃO

SUCESSO ABSOLUTO

HOSPITAL

DE ARTHUR HAILEY
(autor de "Hotel")

O mundo que todo paciente desconhece! A intrigante história da vida, amor e morte de um Hospital em decadência... seus segrêdos e seus triunfos.

Um romance apaixonante de Arthur Hailey, um dos autores modernos estrangeiros mais vendidos no Brasil.

editôra
NOVA FRONTEIRA
Rua do Carmo, 27 - 4.º andar - tel.: 31-5830 * Rio, GB

DISTRIBUIDOR GERAL:
DISTRIBUIDORA RÉCORD
Rua Pedro Alves, 150 - tel.: 52-4128 - Rio de Janeiro, GB

VOCÊ ENCONTRARÁ ÊSTES LIVROS NAS SEGUINTES LIVRARIAS:

CENTRO

A CASA DO LIVRO LTDA.
Rua da Quitanda, 27
FOTOCÓPIA LIDICE LTDA.
Rua São José, 66-A
ENTRELIVROS EDITÔRA LTDA.
Av. Rio Branco, 156 — loja 6
LIVRARIA CIVILIZAÇÃO BRASILEIRA
Rua 7 de Setembro, 97
LIVRARIA FREITAS BASTOS LTDA.
Rua 7 de Setembro, 111
LIVRARIA FRANCISCO ALVES
Rua do Ouvidor, 166
LIVRARIA KOSMOS
Rua do Rosário, 135/7
LIVRARIA ACADÊMICA
Rua Miguel Couto, 49
LIVRARIA EDITÔRA
GUANABARA KOOGAN LTDA.
Rua do Ouvidor, 132
LIVRARIA FORENSE LTDA.
Av. Erasmo Braga, 299
LIVRARIA ATHENEU
Rua Senador Dantas, 56-C
LIVRARIA H. ANTUNES LTDA.
Av. Mal. Floriano, 39
LIVROS DE PORTUGAL S/A.
Rua Miguel Couto, 40
EDILER
Rua Joaquim Silva, 48
LIVRARIA SÃO JOSÉ LTDA.
Rua São José, 38/40
LIVRARIA L.E.R.
Rua México, 31-A
COOPERATIVA CULTURAL
DA GUANABARA
Rua da Imprensa, 16
EDITORIAL GLENN DO BRASIL
Rua Senador Dantas, 118
LIVRARIA DA FUNDAÇÃO
GETÚLIO VARGAS
Av. Graça Aranha, 26 — loja 6
S. COHEN & CIA. LTDA.
Praça da República, 76
CASA MATTOS LIVRARIA
E PAPELARIA LTDA.
Rua Ramalho Ortigão, 24
BANCA DA ESTAÇÃO D. PEDRO II
BANCA DO AEROPORTO
SANTOS DUMONT

ZONA SUL

LIVRARIA ELDORADO
Av. N. S. Copacabana, 1169
LIVRARIA RECORD
Av. N. S. Copacabana, 973
FORTUNATO VANZILOTTA
Av. N. S. Copacabana, 109-A
LIVRARIA TRIGUEIRO
Rua Bolívar, 80-A
LIVRARIA NOVA GALERIA DE ARTE
Av. N. S. Copacabana, 291-D
AGÊNCIA DE CORRETAGEM
LIVROS E REVISTAS
Rua Barata Ribeiro, 502-D
PAPELARIA E LIVRARIA COPACABANA
Av. N. S. Copacabana, 616
GALERIA ATLÂNTICA
Av. N. S. Copacabana, 630
CASA AURORA
Av. N. S. Copacabana, 1369-A
PAPELARIA REAL
Rua Francisco Sá, 38-C
CASA MATTOS
Visconde de Pirajá, 136
SEARS ROEBUCK
Praia de Botafogo, 400
AUTO-CINE QUARTO CENTENÁRIO
Av. Borges de Medeiros, 1426
PAPELARIA REIS
Rua Visconde de Pirajá, 589-A
CANNARINO SANTOS
Av. N. S. Copacabana, 1162
BAZAR PÉROLA
Rua Barão da Tôrre, 252-A
DROGARIA ALENCAR
Rua Conde de Baependi, 12
LIVRARIA TEMPOS MODERNOS
Av. Ataulfo de Paiva, 338-B
PAPELARIA CATETE
Rua do Catete, 136
GALERIA MODERNA
Rua Vol. da Pátria, 230-A
LIVRARIA N. S. DE FÁTIMA
Visconde de Pirajá, 612-A
ADOLFO SARAIVA
Rua Vol. da Pátria, 292-A

ZONA NORTE

LIVRARIA ELDORADO TIJUCA
Rua Conde de Bonfim, 422-K
CASA MATTOS
Rua Mariz e Barros, 210
RODOVIÁRIA GUANABARA
JORNAIS E REVISTAS
Rodoviária Nôvo Rio
LIVRARIA E PAPELARIA PRAÇA SECA
Rua Barão, 625
A CASA DO LIVRO MÉIER
Rua Dias da Cruz, 255
A CASA DO LIVRO MADUREIRA
Padre Manso, 160

LINS-7020

O grego Gaitis

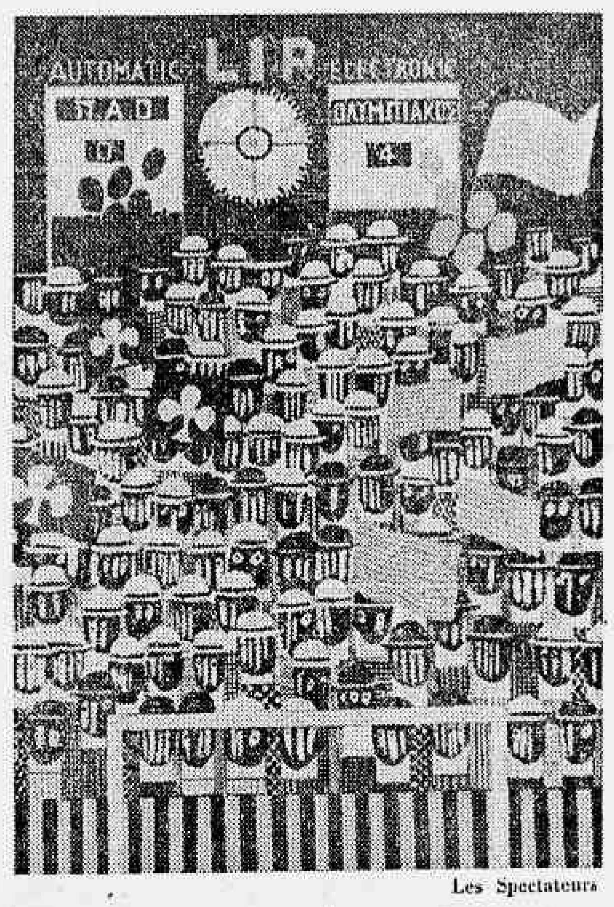

Les Spectateurs

GAITIS, O "CAMPONÊS DE PARIS"

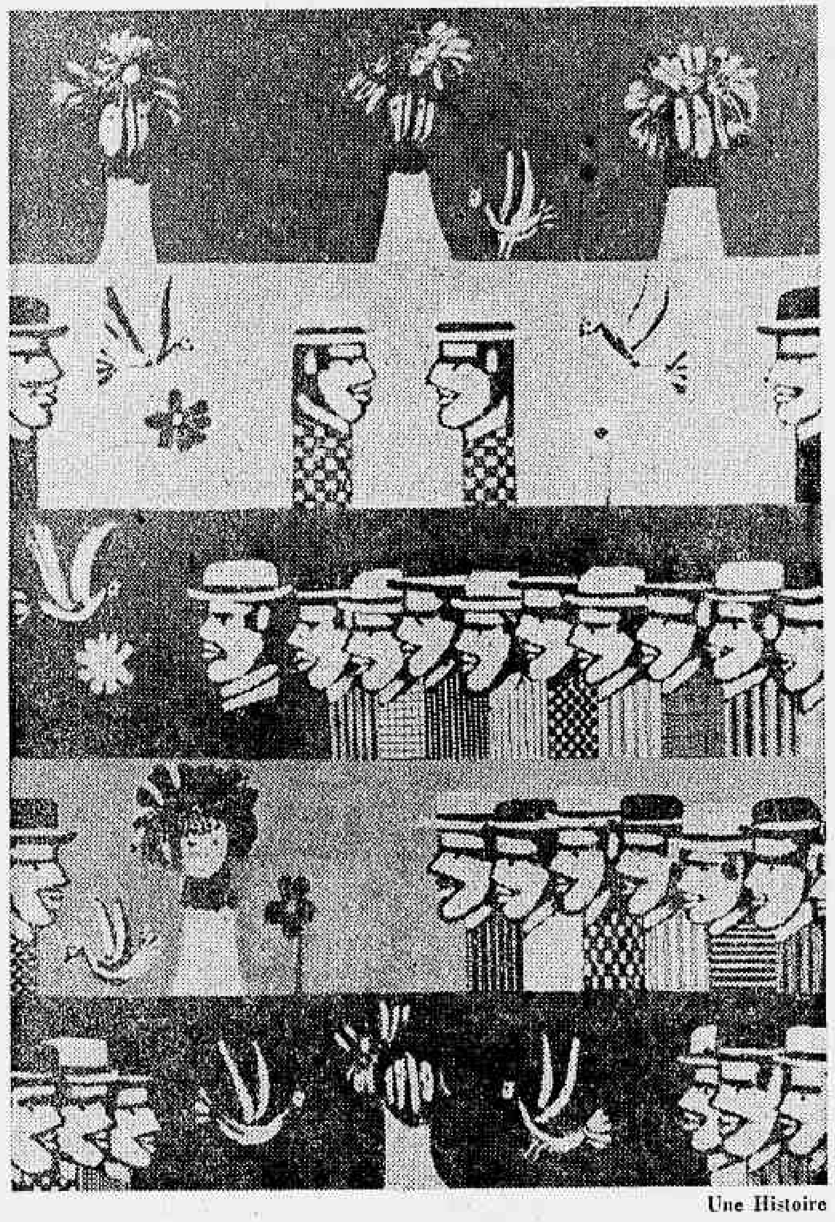

Une Histoire

Presente à IX Bienal de São Paulo, o grego Yannis Gaitis expõe também no Rio, a partir desta semana, na Galeria Relêvo, onde já expusera suas obras em 1964 (coletiva da Nova Figuração da Escola de Paris), em 1965 (na mostra Opinião 65 e individualmente) e em 1966 (Opinião 66).

Dêle, na apresentação de catálogo, escreve Mário Pedrosa: "Gaitis é hoje um plebeu citadino, mas carregando ainda consigo a alma das simplicidades campestres. Seria um *camponês de Paris*, embora não à maneira do *Paysan de Paris*, que Louis Aragon concebeu num livro de fulgurações luminosas, pouco antes de cair das alturas do surrealismo no charco estalinista. O *camponês* surrealista, se já era o lampejo dos mitos urbanos que começavam a desvendar-se à sensibilidade contemporânea, ainda se definia, entretanto, por uma pesquisa orgulhosa e aristocrática, visando a encontrar na vulgarização da paisagem mecanizada da metrópole, dura e feia no seu banal coletivo, o contraste insólito, o disfuncionamento geral dos objetivos, a desgeografização dos sítios e das coisas, as coincidências enigmáticas, ou, em suma, o *maravilhoso cotidiano*. A natureza na urbes era ainda para os poetas uma natureza supersofisticada. Uma geração depois, ela é humilde, anônima, como para Gaitis a de sua aldeia nativa."

Gaitis nasceu em Atenas em 1923. Cursou a Escola de Belas-Artes de Atenas. Vive em Paris desde 1954.

ILCA: INTEGRAÇÃO E HARMONIA

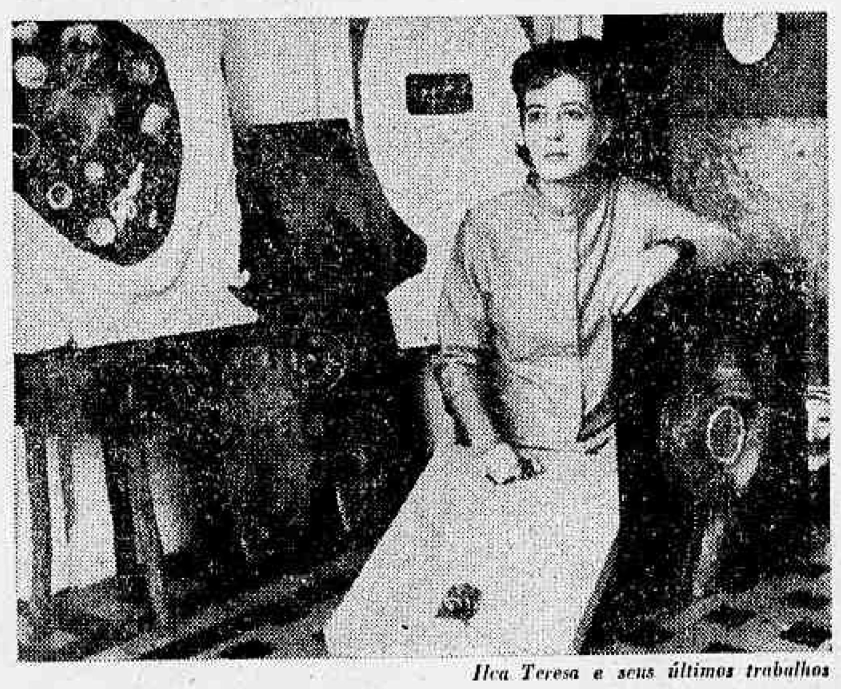

Ilca Teresa e seus últimos trabalhos

Amanhã, na Galeria Goeldi, será inaugurada a segunda exposição individual de Ilca Teresa, que começou estudando arte em 1950 e vem participando de coletivas.

Sua primeira exposição foi na Galeria Montmartre, ainda em Copacabana, em 64, onde apresentou uma pintura com relevos, colagens, luzes que acendiam e apagavam, fora, completamente, de uma composição rigida.

O gêsso trazia muita dificuldade para a artista, que, além do mais, aplicava peças metálicas, madeira, tecido, polyester etc., tornando bastante penosa tôda essa elaboração. Eram guerreiros e guardiões, em grandes quadros que pesavam como se fôssem esculturas. Então veio a necessidade de construir seus objetos-relevos à base de cola vinil e gêsso. A madeira recortada foi abandonada também.

Para dizer tudo o que queria, Ilca precisava de uma matéria única, suficientemente elástica.

— Pensei no plástico moldado, entretanto, verifiquei que esta técnica, pelo menos por agora, estava fora de minhas possibilidades financeiras. Resolvi então utilizar o vinil e o gêsso, juntamente com objetos de plástico e objetos populares brasileiros. Do emprêgo dêste nôvo material foram surgindo novas possibilidades e novos quadros que são uma evolução natural das minhas obras anteriores.

Nesta nova fase de Ilca ainda se vê o aspecto visceral explorado em 64, com uma diferença de que desta vez possui um significado diferente, acreditando que existe um desejo forte de integração e harmonia, muito embora seja antes de tudo uma acusação.

— Os grupos oprimidos que apareciam em meus trabalhos de 66 desapareceram, mas a mesma motivação permanece, a mesma crítica. É também a angústia da estandardização e da especialização que pesa como uma terrível ameaça sôbre o homem moderno.

O emprêgo do vinil melhorou também o lado artesanal das suas obras, antes necessitando de mais apuro técnico.

Bastante curiosa esta sua mostra, onde alguns trabalhos contam com a participação do espectador que, através de uma lente de aumento, observa cenas realistas.

A FARTA SEMANA DAS ARTES PLÁSTICAS

Antônio Maia

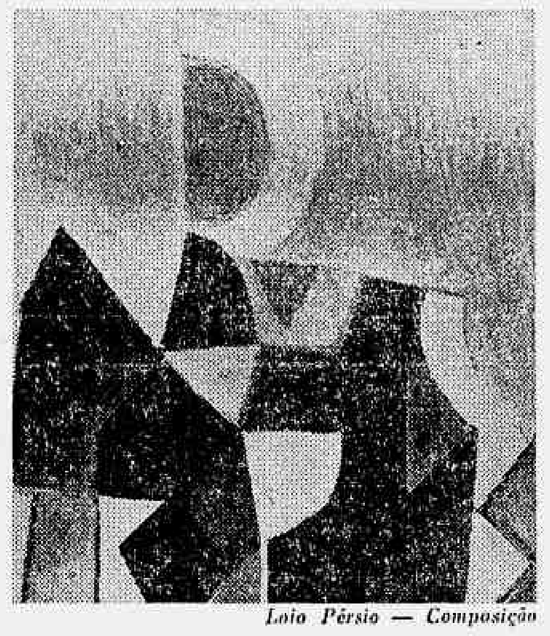

Loio Pérsio — Composição

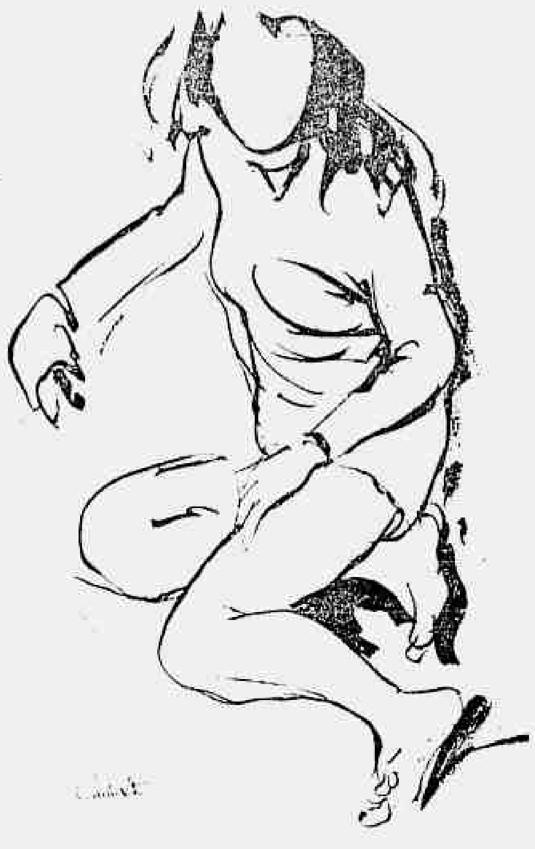

Desenho de Carlos Leão

Segunda-feira continua sendo o grande dia, concentrando o maior número de inaugurações, que vão diminuindo no decorrer da semana, isto é, até quarta-feira. Mas entre um e outro vernissage, chamamos a atenção para duas exposições coletivas que continuam abertas.

A primeira é na Galeria IBEU, chamada de O Rosto e a Obra em 1967, que pela terceira vez reúne mais de trinta artistas especialmente convidados por Marc Berkowitz, o responsável pela mostra. O critério da seleção não é feito em relação à tendência, pois Berkowitz, como crítico, acompanha o desenvolvimento dos artistas e é atento ao surgimento dos novos valôres, relacionando daí os candidatos. A galeria do IBEU, dada a sua condição de casa voltada mais para a divulgação artística dentro de uma norma justa, presta-se muito bem para êste tipo de exposição. O lado curioso da mostra está nas fotografias feitas por Max Nauenberg. Observe como Max sabe ver os artistas, mostrando uns em seus ambientes simples de trabalho, outros em atitudes sofisticadas. O equilíbrio desta exposição (aí está a dificuldade, porque cada artista apresenta um trabalho, sòmente, livre, à sua maneira), ou melhor dizendo, o elo que une uma gravura à pintura, desenho, escultura, objeto etc., é a fotografia do expositor. O que ninguém sabe, é que a fotografia de Max exibida à entrada da galeria, é de autoria de Fernando Goldgaber, outro fotógrafo bastante conhecido por quem freqüenta o meio dos artistas plásticos, com exposições individuais e responsável por uma infinidade de fotos saídas nos catálogos.

A segunda coletiva digna de ser vista está montada ao lado da piscina do Copacabana Palace. A Sr.ª Rute de Almeida Prado, que está definitivamente voltada para o mercado de arte, aproveitou a ocasião da reunião do FMI e organizou uma exposição de artistas figurativos e primitivos brasileiros. Mas a dificuldade começou com um local apropriado e ela fêz uso de uma parede, recobrindo-a com grandes painéis de madeira, isolando os expositores, outras vêzes agrupando-os dentro de uma composição estudada, com iluminação adequada. O milagre está lá. Seria interessante que não ficasse só nesta exposição, transformando o local numa galeria definitiva. Já houve até quem sugerisse fazer, inclusive, desfiles originais, com modelos criados pelos artistas plásticos, isto é, o artista faria um desenho ou pintaria o tecido, ou, mesmo outra coisa qualquer que pudesse ser aproveitada como moda ou enfeite. Outras idéias poderão aparecer. Enquanto isto, poderão ser vistas as pinturas de Grauben, Heitor dos Prazeres, Leal, Lousada, Alexandre, Gérson, Valdir Duarte, Zé Inácio, Elza de Sousa, Iracema, João Henrique, José Barbosa, Rosina Becker do Vale, Maria Lacerda e outros.

Vamos então às exposições e conferências, porque o roteiro da semana está gordo.

★ AMANHÃ

O Diretório Acadêmico da Escola de Belas-Artes inaugura uma exposição de gravuras tchecas. (EBA — Rua Araújo Pôrto Alegre, 80. Às 17 horas).

Na Macunaíma, exposição conjunta de pinturas de Elvira Davi e Zilla Mars. (Galeria Macunaíma — Rua Araújo Pôrto Alegre, esq. Rua México. Inauguração às 18 horas).

Na auditório da CENBEC, conferência do arquiteto Wit-Olaf Porchinik, dentro do curso organizado pelo Instituto de Arquitetos do Brasil, Planejamento Físico — Experiências Brasileiras. Porchinik falará sôbre o planejamento de áreas do Nordeste e Paraná (Curitiba e Londrina). (CENBEC — Rua São José, 90, 13.º andar, 18 horas).

Em São Paulo, começa o Encontro Nacional de Arquitetura, organizado pelo IAB-SP, reunindo arquitetos, professôres e alunos de arquitetura do País, prolongando-se até sexta-feira, 20.

Na Galeria Corredor exposição de Antônio Pacot. (Rua Laranjeiras, 114. Inauguração às 20 horas).

O Clube dos Decoradores inaugura a exposição de pinturas de Dirceu Quintanilha. (Av. Copacabana, 1 100, sobreloja. Às 21 horas).

A Goeldi vai apresentar uma individual de Ilca Teresa, com apresentação de Frederico Morais. (Galeria Goeldi — Rua Prudente de Morais, 129. Inauguração às 21 horas).

Na Domus, tapeçarias de Eila, sob os auspícios da Embaixada da Finlândia. Rute Laus divide a apresentação com o Sr. Heikki Leppo, Embaixador da Finlândia. (Galeria Domus — Rua Visconde de Pirajá, 547. Inauguração às 21 horas).

Em Campinas, SP, será inaugurada no Centro de Ciências, Letras e Artes, uma exposição de gravuras de Maciej Babinski e Evandro Carlos Jardim. É mais uma apresentação do Museu de Arte Contemporânea da Universidade de São Paulo, em mostra circulante.

Último dia de inscrição para o concurso A Criança e a Caravela, iniciativa do Banco Português do Brasil, podendo participar crianças de 7 a 12 anos de idade, concorrendo aos 12 mil cruzeiros novos de prêmios.

★ TÊRÇA-FEIRA

No auditório da CENBEC, mais uma conferência do arquiteto Wit-Olaf Porchini, continuando o curso programado pelo IAB-GB.

Na Relêvo, exposição de Yannis Gaitis, patrocinada por *Lady* Russel, Embaixatriz da Grã-Bretanha. Gaitis representa a Grécia na IX Bienal de São Paulo. A apresentação é de Mário Pedrosa. (Galeria Relêvo — Av. Copacabana, 252. Inauguração às 21 horas).

Na Dezon, exposição do carioca Luis Azevedo, apresentado por José Freire de Freitas e Silvia Chalréo. (Galeria Dezon — Av. Copacabana, 1 133, loja 12 — Inauguração às 21 horas).

Na Escada, primeira individual de George Luis cuja apresentação está a cargo de Marques Rebêlo. (Galeria Escada — Av. Gen. San Martin, 1 219. Inauguração às 21 horas).

A Bonino traz de volta o pintor Loio Pérsio, com um individual, depois do seu regresso da Europa, onde permaneceu por três anos e meio, em gôzo do prêmio de Viagem ao Estrangeiro ganho no Salão Nacional. (Galeria Bonino, Rua Barata Ribeiro, 578 — Inauguração às 21h30m).

Em São Paulo, inauguração da I Bienal de Ciência-Humanismo, dentro da programação da IX Bienal, com cinco exposições científicas, mostrando a relação arte-ciência e a natureza básica das pesquisas tecnológicas de alguns dos programas em que se acha empenhada a Fundação Nacional de Ciências dos Estados Unidos. O observador verá em painéis conjuntados na forma de cubos, com fotos e textos: *lasers*, satélites e pesquisas.

★ QUARTA-FEIRA

No Museu Nacional de Belas-Artes, exposição do pintor japonês Masanori Uragami. (MNBA — Av. Rio Branco, 199. Inauguração às 18 horas).

No Instituto Cultural Brasil-Alemanha — Palestra do Dr. Wolfgang Pfeiffer, sôbre a vida de Kathe Kollwitz. (ICBA — Av. Graça Aranha, 416, 9.º andar. Às 18h30m, com entrada franqueada aos interessados).

Na Santa Rosa, exposição reunindo gravuras de José Barbosa, Elber Duarte e Teresa Miranda Alves. (Galeria Santa Rosa — Rua Visconde de Pirajá, 22. Inauguração às 21 horas).

O Atelier de Arte Botafogo inaugura a exposição de desenhos de Carlos Leão. (Atelier de Arte — Rua Pinheiro Guimarães, 71, às 21 horas).

PARA A BELEZA DE SEU LAR...

LUSTRES - é uma escolha! Os mais recentes modelos francêses.

LAMPIÕES Coloniais - mais de 30 modelos diferentes.

PRESENTES e bijouteria. V. vai adorar nossas criações bem avançadas!

VENDAS A PRAZO — SEM AUMENTO!

Uma coleção deslumbrante das mais originais novidades. Vale a pena visitar-nos — mesmo que você more na Zona Sul!

O candelabro

Rua Conde de Bonfim, 685 - S/loja 201

(em cima das Lojas Brasileiras - Pertinho da R. Uruguai)

Revista de
domingo
JORNAL DO BRASIL — Rio de Janeiro, domingo, 15, e segunda-feira, 16 de outubro de 1967

uma brasileira, eliane belham, foi notícia esta semana em paris, convidada para ser manequim da maison patou

DEPOIS DO SOL...
quem ilumina seu lar é a
Galeria Silvestre
a galeria da luz
FABRICANTES DE APARELHOS DE ILUMINAÇÃO
R. 7 DE SETEMBRO, 188 - R. DO TEATRO, 19
Filial Vila Isabel: PÇA. BARÃO DE DRUMOND, 68-A

mulher é sempre notícia
página 2

a moda da praia
página 3

mme. rosita faz verão
página 6

o pai e o mito
página 6

À VISTA OU A PRAZO TELE-RIO RESOLVE SEMPRE

ANTECIPE SEU NATAL
em eletro-domésticos exige-se
QUALIDADE, FACILIDADES E PREÇOS BAIXOS!
ISTO TUDO TELE-RIO TEM

TELEVISORES

PHILCO - LUZ E BATERIA MOD. B 250	a vista Ncr$	589,00	10 x 58,90
PHILCO MOD. B. 123 - M	a vista Ncr$	730,00	10 x 73,00
PHILCO MOD. B. 196	a vista Ncr$	835,00	10 x 83,50
PHILIPS MOD. 67	a vista Ncr$	669,00	10 x 66,90
TELEFUNKEN MOD. 67	a vista Ncr$	679,00	10 x 67,90

AR CONDICIONADO

PHILCO MOD. 1 H. P.	a Vista Ncr$	989,00	10 x 98,90
ADMIRAL MOD. 1 H. P.	a vista Ncr$	999,00	10 x 99,90

RADIOVITROLAS

PHILIPS - PILHA	a vista Ncr$	115,00	6 x 19,20
PHILIPS - PORTÁTIL MOD. NG. ESTÉREO	a vista Ncr$	275,00	10 x 27,50
PHILIPS - AUTOMATICO MÓVEL PÉ PALITO	a vista Ncr$	399,00	10 x 39,90
PHILIPS - ESTÉREO MOD. FR. 680-CAVIUNA	a vista Ncr$	745,00	10 x 74,50
PHILIPS - ESTÉREO MOD. FR. 781-JACARANDÁ	a vista Ncr$	1.055,00	10 x 105,50
TELEFUNKEN - ESTÉREO MOD. MATINATA - CAVIUNA	a vista Ncr$	799,00	10 x 79,90
TELEFUNKEN - MOD. DOMINANTE ECO - JACARANDÁ	a vista Ncr$	1.589,00	10 x 158,90

RÁDIOS

PHILCO TRANSISTONE Mod. B. 468	a vista Ncr$	66,50	10 x 6,65
PHILCO TRANSISTONE Mod. B. 469	a Vista Ncr$	92,50	10 x 9,25
PHILCO TRANSGLOBE	a vista Ncr$	242,00	10 x 24,20
PHILIPS TRANSISTOR	a vista Ncr$	55,90	10 x 5,59
PHILIPS - LUZ	a vista Ncr$	120,00	10 x 12,00

BICICLETAS MONARK

MONARETA - ADULTO 67	a vista Ncr$	169,00	10 x 16,90
MONARETA - MIRIM 14 - 67	a vista Ncr$	123,00	10 x 12,30
MONARETA - MIRIM 18 - 67	a vista Ncr$	127,00	10 x 12,70
BICICLETA 22 MENINO (A) GALAXIA 67	a vista Ncr$	129,00	10 x 12,90
BICICLETA 28 GALAXIA 67	a vista Ncr$	159,00	10 x 15,90

PRODUTOS ARNO

LIQUIDIFICADOR	a vista Ncr$	46,50	10 x 4,65
SECADOR DE CABELO	a vista Ncr$	56,00	10 x 5,60
BATEDEIRA	a vista Ncr$	79,50	10 x 7,95
ENCERADEIRA	a vista Ncr$	125,00	10 x 12,50
ASPIRADOR DE PÓ C/ RODAS	a vista Ncr$	175,00	10 x 17,50
MOTOR P/ MAQ. DE COSTURA	a vista Ncr$	54,00	10 x 5,40
MOEDOR DE CARNE	a vista Ncr$	49,00	10 x 4,90

GELADEIRAS

FRIGIDAIRE PREMIER MOD. 7,6	a vista Ncr$	499,00	10 x 49,90
FRIGIDAIRE PREMIER MOD. 9,6	a vista Ncr$	617,00	10 x 61,70
FRIGIDAIRE PREMIER MOD. 12	a vista Ncr$	817,00	10 x 81,70
BRASTEMP DUPLEX	a vista Ncr$	969,00	10 x 96,90
CONSUL QUEROSENE	a vista Ncr$	499,00	10 x 49,90

MÁQUINAS DE LAVAR

BENDIX PEKINA	a vista Ncr$	219,00	10 x 21,90
BENDIX ECONOMATIC Mod. W.F.H.	a vista Ncr$	549,00	10 x 54,90
BENDIX KARINA K. 7 - SUPER	a vista Ncr$	695,00	10 x 69,50
BRASTEMP AUTOMÁTICA	a vista Ncr$	579,00	10 x 57,90

MAQUINAS DE COSTURA

VIGORELLI 2000 - 5 GAVETAS	a vista Ncr$	155,00	10 x 15,50
VIGORELLI 2000 - ROBOT GAB.	a vista Ncr$	339,00	10 x 33,90
VIGORELLI 2000 - SUPER ROBOT GAB. C/ MOTOR	a Vista Ncr$	535,00	10 x 53,50

FOGÕES

BRASIL - ALFA 4 BOCAS Bicolor	a vista Ncr$	79,00	10 x 7,90
BRASIL - ALFA 4 Bocas Luxo Bicolor	a vista Ncr$	96,00	10 x 9,60
BRASTEMP PRINCIPE 4 BOCAS	a vista Ncr$	289,00	10 x 28,90
BRASTEMP IMPERADOR DE LUXO 6 BOCAS	a vista Ncr$	499,00	10 x 49,90

VENTILADORES

ELETROMAR 10"	a vista Ncr$	95,00	10 x 9,50
ELETROMAR 16"	a vista Ncr$	185,00	10 x 18,50
LUSTRENE 12"	a vista Ncr$	105,00	10 x 10,50
CONTACTO 16"	a vista Ncr$	165,00	10 x 16,50
CONTACTO PEDESTAL	a vista Ncr$	290,00	10 x 29,00

DIVERSOS

ENCERADEIRA LUSTRENE	a vista Ncr$	110,00	10 x 11,00
NAUTILUS (COIFA P/ COZINHA)	a vista Ncr$	105,00	10 x 10,50
GRAVADOR PHILIPS	a vista Ncr$	299,00	10 x 29,90
LIQUIDIFICADOR WALITA	a Vista Ncr$	53,50	10 x 5,35
EXAUTOR WALITA	a vista Ncr$	69,00	10 x 6,90
FERRO AUTOMATICO WALITA	a vista Ncr$	31,50	10 x 3,15
PANELA DE PRESSÃO MARMICOC	a vista Ncr$	16,50	
MESA FORMICA P/ TV	a vista Ncr$	25,00	
AFIADOR DE FACAS WALITA	a vista Ncr$	10,00	

E A ENTRADA V. SÓ PAGA EM DEZEMBRO

OFERTA ESPECIAL
INSTALAÇÃO COM 2 BUJÕES À GAS - à vista Ncr$ 38,00
FERRO AUTOMÁTICO HOOVER - à vista Ncr$ 26,90

Fátima

Tele-Rio
Uma organização que orgulha o comércio carioca

LOJAS CENTRO:
Rua Buenos Aires, 294
Rua Uruguaiana, 114 a 116
Rua Uruguaiana, 46 a 48
Rua da Alfândega, 261

MADUREIRA:
Rua Carvalho de Sousa, 263

CAMPO GRANDE:
Rua Ferreira Borges, 8

COPACABANA:
Rua Santa Clara, 26-A
(Aberta até 22h 30m)

À VISTA OU A PRAZO TELE-RIO RESOLVE SEMPRE

lilica:

outra carioca em paris

Quando Eliane Belham apareceu pela primeira vez na Maison Jean Patou, em Paris, para ver a coleção, Michel Goma, o figurinista da casa, lhe fêz o convite à queima-roupa, para um contrato de seis meses:

— Quer ser nosso manequim para *robes de soir?*

Se aceitar o contrato, Eliane — para os íntimos, Lilica — passará a ser o manequim Lili. Terá de mudar de penteado e de maquilagem. Durante seis meses, não poderá ausentar-se de Paris.

Mais um nome que desponta no time das brasileiras de Saint-Germain-des-Près. Depois que chegou, mudou. Agora usa sardas no nariz, cabelo de cachinhos, mini-saia-calça, suéter colante, *col roulé*. De noite, é vista com freqüência no Chez Castel em companhia do *playboy* Alex Chevassus, ex-noivo da atriz Françoise Dorleac, que morreu num desastre de automóvel no último verão.

Perguntada se volta ao Rio, responde:

— Só por motivo muito especial.

eliane dumont: relações públicas de passagem pelo rio

Eliane Dumont veio ao Rio acompanhando o marido, Francis Dumont, Diretor do Instituto de Relações Públicas de Paris, e membro da delegação francesa no Congresso de Relações Públicas. Esta foi sua primeira viagem ao Brasil, e ficou impressionada com Brasília, sua arquitetura e suas côres. Provou a cozinha brasileira, gostou tanto que fêz questão de comprar um livro de receitas nossas. Mulher ativa, é especialista na Informação dos Problemas Europeus para Professôres e Estudantes.

Muito interessada nas questões do Mercado Comum Europeu, participou dos trabalhos de preparação do Tratado, e por exigências de trabalho, morou seis anos em Bruxelas com os três filhos.

No Rio, Eliane assistiu a tôdas as conferências ,e ajudou muito o marido, fazendo contatos. Por isso não pôde dar muitas circuladas. Mas mesmo assim arranjou tempo para ir a praia, e foi então que reparou no balanço característico dos brasileiros, achando que êles não são feitos para dançar músicas modernas, mas sim ritmos lânguidos.

Não se cansou de elogiar Brasília, que na sua opinião consegue ser humana graças às suas côres delicadas. Entusiasta de tudo que é moderno, disse que uma das vantagens da arquitetura brasileira é poder contar com uma grande variedade de materiais tais como madeiras e mármores.

Amiga de André Malraux disse também ter apreciado muito a leitura das suas Antimemórias.

mme. campos: noites da lba em novas metas

Mme. Campos — *expert* em beleza e cosmetologia — vai repetir A Noite da LBA no Palácio dos Leilões de Ernâni, sob os auspícios da Sra. Iolanda Costa e Silva. O sucesso da primeira noite foi tal, que a Primeira Dama resolveu ampliar a iniciativa, convidando Mme. Campos para continuar o seu primeiro trabalho. As noites serão realizadas de três em três meses — a próxima está marcada para a primeira quinzena de dezembro — e haverá um catálogo especial com fotos dos objetos doados e nomes de doadores. Informações para doações pelos telefones 36-5911 e 37-0523.

A par das atividades de beneficência, Mme. Campos realizará em novembro uma palestra sôbre beleza em Salvador, a convite da Sra. Juju Viana, Primeira Dama do Estado da Bahia. Consta também da sua agenda a maquilagem de 80 debutantes, a remessa de pós cintilantes para Cardin, Carita e perfumarias de Roma, o lançamento de batons cintilantes para o Natal, a criação de uma linha especial para a coleção de Dener (em janeiro) na qual o tom vedete será o amarelo limão.

crepúsculo e jb dão prêmios

Maria Helena Kuhner é professôra, escritora e trabalha também no setor de orientação psicológica. E foi do campo da educação que tirou inspiração para suas primeiras peças de teatro. Agora, três anos depois, foi a única mulher premiada pelo Serviço Nacional de Teatro, por sua peça em três atos *Foto de Crepúsculo*.

O problema que levantou foi um daqueles considerados básicos entre a classe média atual — a compra do apartamento e como isto influencia a atitude e os valores de um chefe de família dos nossos dias. A linguagem que procurou ter na narrativa: realista, direta, coloquial mesmo.

Além da *Foto de Crepúsculo* que ganhou menção honrosa do SNT, Maria Helena classificou também outra história no Seminário de Dramaturgia. *A Conquista do Verde* que trata do problema dos camelôs, partindo de algumas reportagens publicadas pelo JORNAL DO BRASIL há algum tempo.

Para os próximos meses tem muitos planos. Ver encenadas as duas histórias e terminar de escrever uma terceira *Joaquim Silvério*, falando dos vários conceitos de liberdade que se chocam no século XX. Em sua opinião só podem fazer sucesso hoje, peças de conteúdo bem ligado a nossa realidade.

● ● ● ● ● ● ● ● ● ●

mulher é sempre notícia

✻ Mireille Mathieu prepara-se para uma excursão musical, verdadeira volta ao mundo: Sidney (Austrália), Nova Caledônia, Taiti, Nova Iorque e Londres, onde cantará para a rainha. Depois disso, o Olimpia a espera para uma temporada de fim de ano.

✻ Mireille Darc e Sacha Distel tomam aulas de pilotagem, aderindo ao nôvo *hobby* em moda entre os artistas. Os primeiros a se dedicar à aviação foram Richard Anthony, Jacques Charrier, Marcel Amont, Jacques Brel, Philippe de Broca.

✻ "*Navalha na Carne* é uma das histórias mais bonitas que já tive ocasião de interpretar, e uma grande obra de Plínio Marcos. Quanto aos palavrões, nada têm de chocantes ou imorais: estão muito bem colocados e são necessários na peça, já que ela se desenrola num ambiente de gente que fala assim". Essa a justificativa-defesa feita por Tônia Carrero à sua peça, em exibição no Teatro Maison de France, e que tanta discussão tem causado devido à proibição até 21 anos.

✻ Pouca gente sabia que Simone de Beauvoir tem uma irmã, muito parecida com ela, e também artista. É Hélène, que vive na Alsácia, pinta, e pela primeira vez apresentará um trabalho em conjunto com a escritora. Trata-se do nôvo livro de Simone, *La Femme Rompue*, que ganhou 16 ilustrações feitas por Hélène.

✻ Maria Bonomi — já premiada na VIII Bienal de São Paulo, ganhadora de uma bôlsa-de-estudos no Pratt Institute de Nova Iorque, em 1962, e com exposições em todo o mundo — traz mais um prêmio de artes plásticas para o Brasil: seu trabalho quase ritmado e de formas amplas foi considerado o melhor em gravuras da V Bienal de Paris.

✻ Hiroko Tokuda, a quinta e jovem (46 anos mais môça) espôsa de Henry Miller, encontra-se atualmente em Paris, para a inauguração da nova exposição de quadros do marido.

✻ Vera Barreto Leite, uma brasileira que já desfilou Chanel e Cardin vai agora colocar todos os seus conhecimentos à prova, no teste diário do *prêt-à-porter* moderninho. A inauguração da *boutique* etc., etc., etc. da Barbosa Freitas, da qual será diretora, vai ser quarta-feira próxima, às 19 horas. A inauguração terá *coq* e nome com bossa: *Um encontro bacaninha.*

● ● ● ● ● ● ● ● ● ●

sula jafé:

concertos para a infância

Cinqüenta crianças — 3 a 12 anos — participarão hoje, às 18 horas, na Praça Edmundo Bittencourt, do Concêrto para a Infância, em colaboração com a Orquestra Juvenil do Teatro Municipal. São alunos da Escolinha de Recreação Sócio-Cultural e foram ensaiados por sua diretora, Sula Jafé, que acredita não ter sido essa "uma tarefa muito fácil".

— Mas será uma experiência magnífica, tanto para nós quanto para os meninos, que terão a oportunidade de, já tão cedo, ver uma orquestra por dentro, dela participando. E êsse é exatamente o objetivo da escolinha: dar à criança, desde bem pequena, a posibilidade de musicalizar-se e tirar prazer da música.

— A criação da Escolinha de Recreação Sócio-Cultural decorreu do fato de que eu, como mãe de duas crianças, senti a necessidade de criar algo que desse a meus filhos e às outras crianças a chance de complementar sua educação, de ter um centro de arte e cultura a elas dedicado.

As atividades da escola fundada por Sula em 1964 não se limitam apenas às aulas. Ela promove freqüentemente programas culturais do interêsse infantil, como êsse concêrto anual, "para suprimir as lacunas existentes em nosso meio".

— Mas a escolinha tem alguns problemas. O mais urgente é a construção de uma sede mais ampla, onde possamos ter um auditório para a realização de audição e dos concêrtos mesmo, e a necessidade de estender nossa atividade a outros setores artísticos.

A Escolinha de Recreação Sócio-Cultural está funcionando atualmente com 12 cursos, dados dentro de modernos métodos americanos estudados por Sula, com caráter recreativo, "a fim de conduzir a criança com mais facilidade ao ponto a que se deseja chegar".

Quando Helly Lima convidou Marce Rose para fazer o papel de uma garôta moderna em seu filme Teresa, *que concorrerá ao III Festival de Cinema Amador JB-Mesbla, ela não pensou duas vêzes antes de aceitar, pois via chegar "a grande chance de tornar-se uma atriz e ser conhecida".*

E fêz bem em não hesitar, porque, além do personagem ter muito dela mesma, Marce é muito parecida com uma outra Teresa, a ex-Primeira Dama Teresa Goulart, o que tem atraído sôbre ela muito interêsse da gente de cinema.

Bastante fotogênica, Marce Rose poderá ser vista durante 20 minutos de projeção, trabalhando ao lado de Beatriz Lira e Emílio Carlos, ao som de músicas de Bach.

fic:

elas virão cantar o japão

QUEM COMPÔS

Ano passado veio Nakamura concorrer com uma das suas composições. Este ano, representando o Japão no II Festival Internacional da Canção, virá uma japonesinha de 29 anos apenas: Kazuko Katariki. Tradutora de programas estrangeiros para a televisão, crítica de música e compositora há bastante tempo, é também famosa em seu país pela versão de tôdas as músicas dos Beatles para o idioma japonês. **Just Friends** é o nome da canção que trará.

QUEM VAI CANTAR

Em 1966 uma jovem que tinha olhos amendoados e usava quimono de brocado levou para seu país o cobiçado Galo de Ouro, que premiava a melhor interpretação de todo o Festival. Chiemi Eri era o nome dela. Em 1967 vem ao Brasil Mie Makao, tentar repetir o êxito do ano passado. Seu primeiro sucesso foi em 1961, com uma musiquinha chamada **Kawaii Baby**, que todo o Japão cantou durante meses e meses. Em 63 participou de um filme, representando também. Ganhou o Prêmio da Nova Estrêla. Hoje trabalha no musical de maior índice de audiência semanal na televisão, já tomou parte em 20 filmes e em 15 espetáculos teatrais. Vai cantar no II FIC, **Just Friends**, a melodia inscrita.

mie makao. ela vai tentar ganhar de nôvo para seu país o galo de ouro da melhor interpretação no festival

kazuko katariki é a autora concorrente, famosa como tradutora dos beatles e de programas de televisão

sandra:

música jovem no tom do festival

Seu nome (profissional) é Sandra. Apareceu há 5 meses, cantando **Uni-du-ni-tê**, e fêz tanto sucesso com sua voz rouca e quente que a Tevê Tupi a contratou com exclusividade, ganhou um programa de música jovem em São Paulo — O Mundo É dos Jovens — e agora foi convidada por Luís Bonfá e Maria Helena Toledo para defender sua música, **Vem Comigo Cantar**, no II Festival Internacional da Canção.

— Nervosa eu estou, é lógico, pois é uma responsabilidade muito grande e minha carreira está apenas começando. Mas tenho muita fé na música. A letra é bonita e pequena (isso tem grande importância), e o gênero, marcha-rancho, apesar de ser exatamente o oposto do que costumo interpretar, é muito do agrado público.

No momento Sandra preocupa-se exclusivamente com o Festival. Depois há planos de um filme — Um Americano no Festival da Canção do Rio —, com Robert Wagner, Jill St. John e Jack Jones, e de um elepê, o primeiro da cantora.

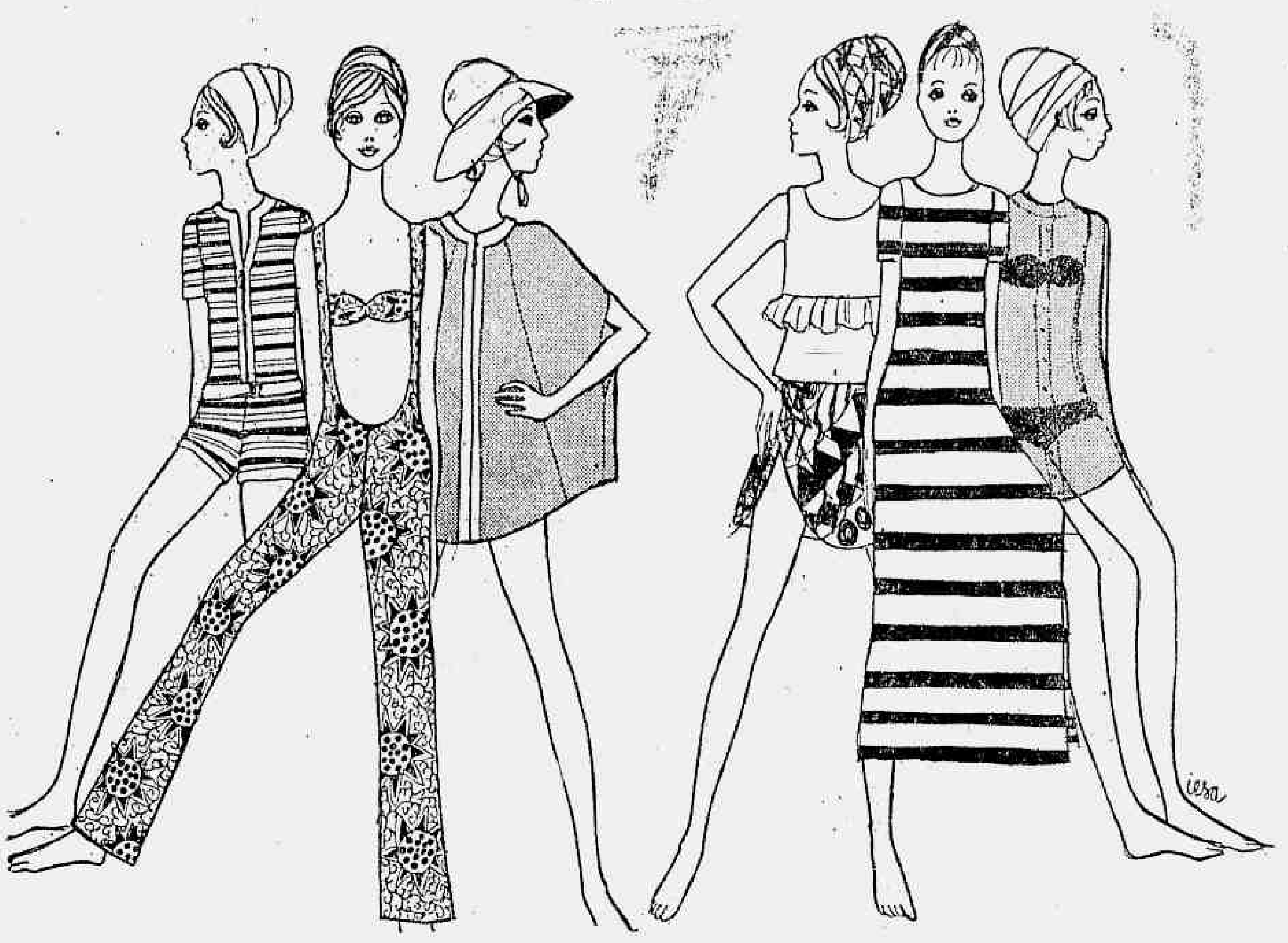

mini-macacão feito com retalhos de tecidos coloridos. um imenso fecho-éclair, cinto e debruns claros completam a graça. pantalon com U generoso recortado em tôda a frente, deixando o soutien do maiô aparecer. musselina também serve para saída. em tom laranja e cobrindo um biquini mini-mini. african look tem bou-bou e corpete de babado. capas longas e listradas afinam a silhuêta e um jeito de camisa transparente veste bem a mais sexy

as muitas saídas para entrar o verão

gilda chataignier
desenhos de iesa

As mulheres são como as aves. Depois de longo e nem sempre tenebroso inverno, voltam a aparecer nas praias, sempre em bandos, quase nunca sós. Surgem brancas, um pouco apavoradas com tanta promessa de sol, desejosas de luz, calor, côr. No princípio tímidas, elas conquistam a areia com passos miúdos. A preocupação primeira é a de atualização. O maiô nôvo, a saída com bossa, o chapéu cheio de *charme*. Se tudo está em ordem, elas ocupam um lugar ao sol.

A saída pode se chamar *pareô*, *short*, maxi-saia, macacão, bermuda, *pantalon*, *bou-bou*, *caftan* ou simplesmente saída, não importa. O que vale mais no processo de integração com o mar é a justa medida de côres e formas. A proporção exata do binômio moda-mulher. E os tempos são propícios a tôda sorte de fantasia. As mulheres se transformam. A metamorfose da praia é terapêutica para corpo e alma.

A saída, como é a saída? O côro tem tôdas as respostas. As mulheres-pernaltas escolhem a maxi-saia, longa, misteriosa, nova arma de sedução. Rasgada de um lado só, ela pode ser inteira como um vestido de gala ou apenas saia. Listrada é nobre. Lisa faz-se ingênua. Estampada é difícil de ser usada.

Um mini-vestido ou uma saída nos moldes clássicos encontra aceitação entre as mulheres-meninas, pequenas crias do verão. Transparentes, ousadas e pudicas, paradoxais mesmo, as saídas assim são em musselina. Laranja para as morenas, negra para as claras. O biquini se faz presente. Mini-mini.

Pantalon-vogal, em *U*, para as mulheres-flamingos, com pescoços que se projetam em perspectiva impossível pela cintura afora. O *soutien* do maiô aparece de forma arrojada; o tecido é idêntico ao do *pantalon*. Estampas bizarras, grandalhonas, circulares, o tempêro da bossa.

A mulher auto-suficiente constrói a roupa de praia em esponja e listras. Mini-macacão feito com pedaços de retalhos coloridos. Fecho *eclair* enorme, debruns claros. Perfeição em têrmos de funcionalidade.

O *african-look* pertence ao rol das mulheres exóticas. Talhado sob medida para aquelas que não hibernam em hipótese alguma. As donas da areia. Para elas, *bou-bou* curtinho com transpasse, corpete terminando com babado. Parte lisa, parte estampada. Côres violentas, tropicais.

Knickers é a palavra mágica para as mulheres com silhuêta indefinida e indecisa. Esconde gorduras indesejáveis e dá forma à magreza desprovida de *charme*. Em outras palavras, as capas. Cortadas em godê ou em enviesado, em geral têm cortes laterais, caminhos dos braços. Faz uma falsa silhuêta e é o lançamento mais moderno da temporada. A solução única para a brasileira adotar as invejáveis capas européias.

No próximo ano elas voltarão à procura do mar. O processo se repete. A evolução continua a existir. A saída, como será a saída?

mini-kilt para a praia. com jeito de autêntico. côr moderna e proporção atualizada. preguinhas na calça e tom laranja vivo

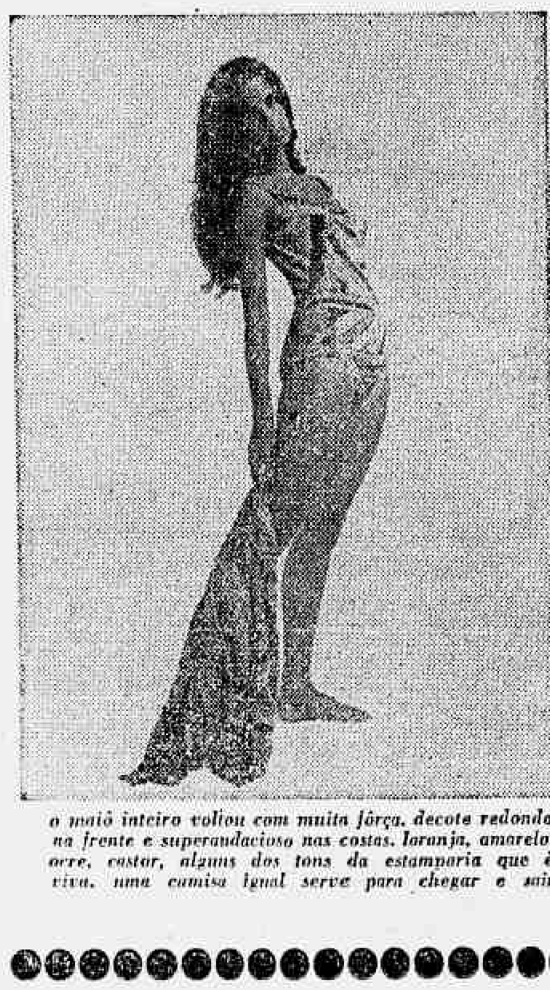

o maiô inteiro voltou com muita fôrça. decote redondo na frente e superaudacioso nas costas. laranja, amarelo, ocre, castor, alguns dos tons da estamparia que é viva. uma camisa igual serve para chegar e sair

maiô-68

é sol é sal é sul

fotos de orlando alli

Esta semana foi só calor. Muito azul, praia gostosa, primeiras notícias de desidratação, mulheres partindo à procura da última saída, de qualquer bronzeador infalível, ou do maiô que corresponda ao que há de mais nôvo e atualizado.

Para elas, que exigem muito e cada vez mais na roupa de praia, são muitos os lançamentos. A grande novidade, não há dúvida, é a rentrée do maiô inteiro, uma peça só. O biquini vai desaparecer por uns tempos, na opinião unânime de todos os entendidos. Já esgotou inspirações e cada dia ia ficando mais reduzido e antiestético até ser votada sua cassação. Temporário, claro.

As fábricas e malharias especializadas no assunto são muitas, mas parece que mesmo assim, para êste verão, elas entraram num acôrdo, uniformizando bastante a moda de ir à praia. Arp, Jonafre, Miami-Vencedor, Catalina e suas coordenadas comuns:

— o maiô inteiriço marca a volta e o triunfo absoluto da fibra de helanca e das sintéticas em geral. A lycra tem a marca registrada da durabilidade, o jérsei da leveza, a helanca das côres mais bonitas e laváveis.

— em matéria de côres, muito pouco em tons lisos. A estamparia dominou tudo com florões gigantescos, traços ainda geométricos, espirais, listras. O colorido estranho e africano não deixou de marcar sua passagem. Laranja queimado, amarelo-kibon, verdes-bandeira, muito azul. Pouco branco, nada em prêto.

— o decote ousado nas costas faz sensação porque é ousado de verdade. Na frente também tem muitos recortes e cortes que fazem com que o maiô inteiro fique na mesma proporção de um duas-peças reduzido. Custa mais caro e chama mais a atenção, mas é mais moda também.

— o redondo e o V permanecem nos decotes. Os laços e as alças estreitas continuam em cartaz como complemento e arremate.

— se alguns biquinis continuam, para informação das suas adeptas ortodoxas, é por conta da fabricação interna de **boutiques**, que dão ainda o máximo de sua imaginação para o assunto. Ainda em tecidos de algodão (e de musselina e **chiffon** também, agora). Calcinha reduzida e **soutien** em forma triangular, como manda Paris. Detalhes sensação: bordado inglês, fitilhos e até renda, enfeitando modelos de cassa e fustão.

Nas fotos, vestindo-se de sol e calor, Maria Cecília Affonso Pena, a Jovem JB—Faenza, passa em revista bossas de diversas malharias. Seleção das boutiques Lúcia e Mônaco. As côres que você não pode ver e vai usar, os modelos que, trazidos de Capri ou Juan les Pins, devem fazer furor no Castelinho.

duas-peças em colorido vivo. helanca é o material. acompanha uma mini-saia que serve também de saída

PERUCAS

velazquez oferece finíssimas perucas completas, rabos e meias perucas de esmerada confecção. Inédito plano de financiamento ao alcance de tôdas. Crédito Imediato. Aceitam-se encomendas.

PERUCAS **velazquez**

RUA FIGUEIREDO MAGALHÃES, 286 — LOJA G
GALERIA CINE CÔNDOR — COPACABANA — GUANABARA

O prazer de agradar:

Moustache.

MOUSTACHE, aroma discreto, colônia apenas pressentida. Moustache é um presente bem escolhido, bem, em tôdas as datas, para homens que sabem apreciar a sobriedade de uma fragrância verdadeiramente masculina.

Água de colônia MOUSTACHE distingue a personalidade

After shave MOUSTACHE o uso masculino do bom-gôsto

MARCEL ROCHAS
PARIS

etc etc etc etc etc etc etc etc e
etc etc etc etc etc etc et
etc etc etc etc etc etc
etc etc et etc etc e
etc etc e etc etc e
etc etc e etc etc et
etc etc etc etc etc etc e
etc etc etc etc etc etc
etc etc e
etc
etc
etc
ETECETERA!

é a primeira BOUTIQUE de classe dentro de um grande magazin brasileiro; seus lançamentos de verão, além de exclusivos, foram feitos na base de muita bossa... No mais é procurar conhecer a ETC. ETC. ETC e todos os seus etc ceteras, na BARBOSA FREITAS, de COPACABANA...

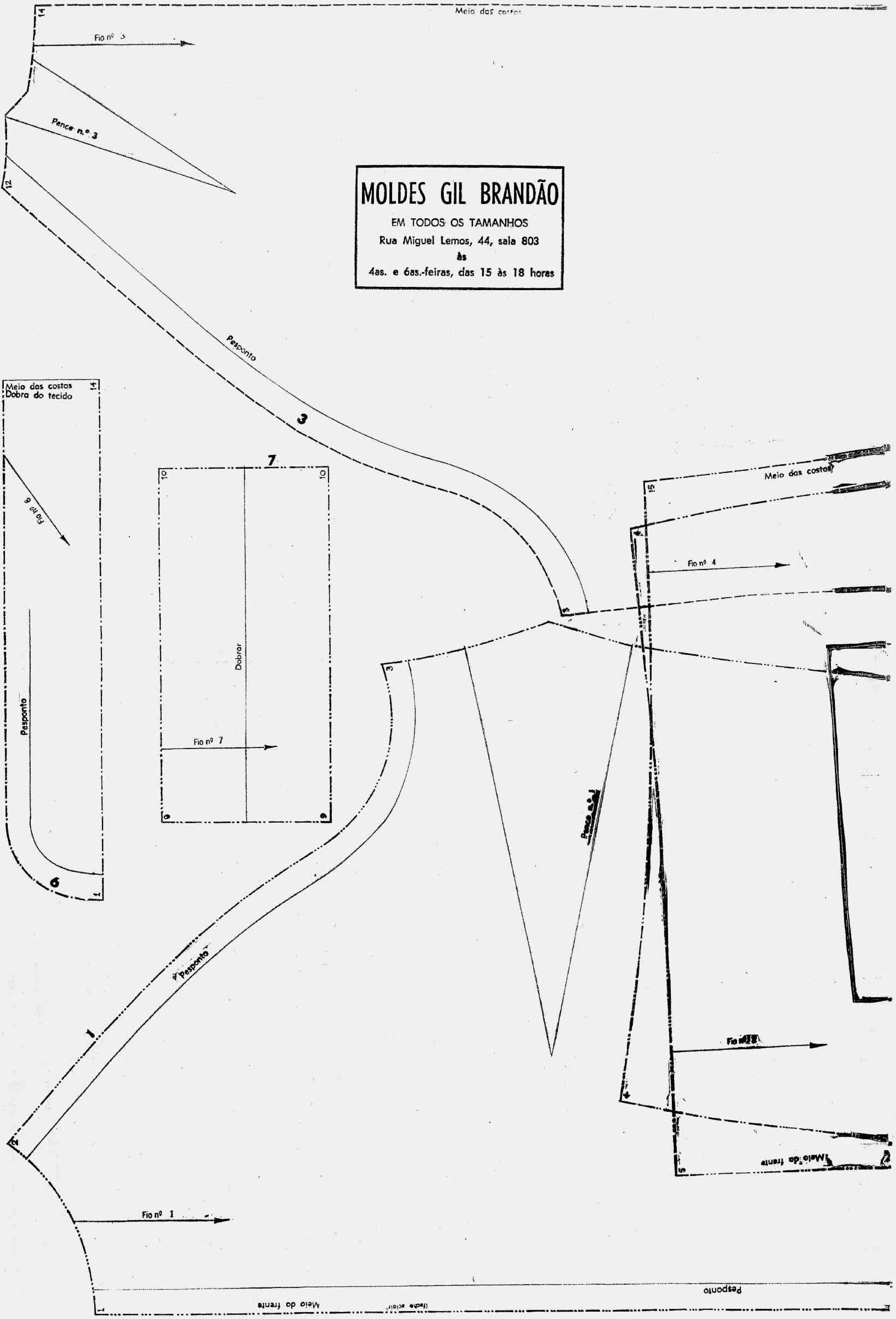
Meio das costas
14
Fio nº 3
Pence n.º 3
12
Pesponto
3
Meio das costas
Dobra do tecido
14
Fio nº 6
Pesponto
6
4
7
10
10
Dobrar
Fio nº 7
9
9
5
3
Pence n.º 1
Pesponto
1
2
Fio nº 1
1
Meio da frente
(fecho eclair)
Pesponto
15
Meio das costas
4
Fio nº 4
Fio nº 2
4
5
Meio da frente
2

MOLDES GIL BRANDÃO
EM TODOS OS TAMANHOS
Rua Miguel Lemos, 44, sala 803
às
4as. e 6as.-feiras, das 15 às 18 horas

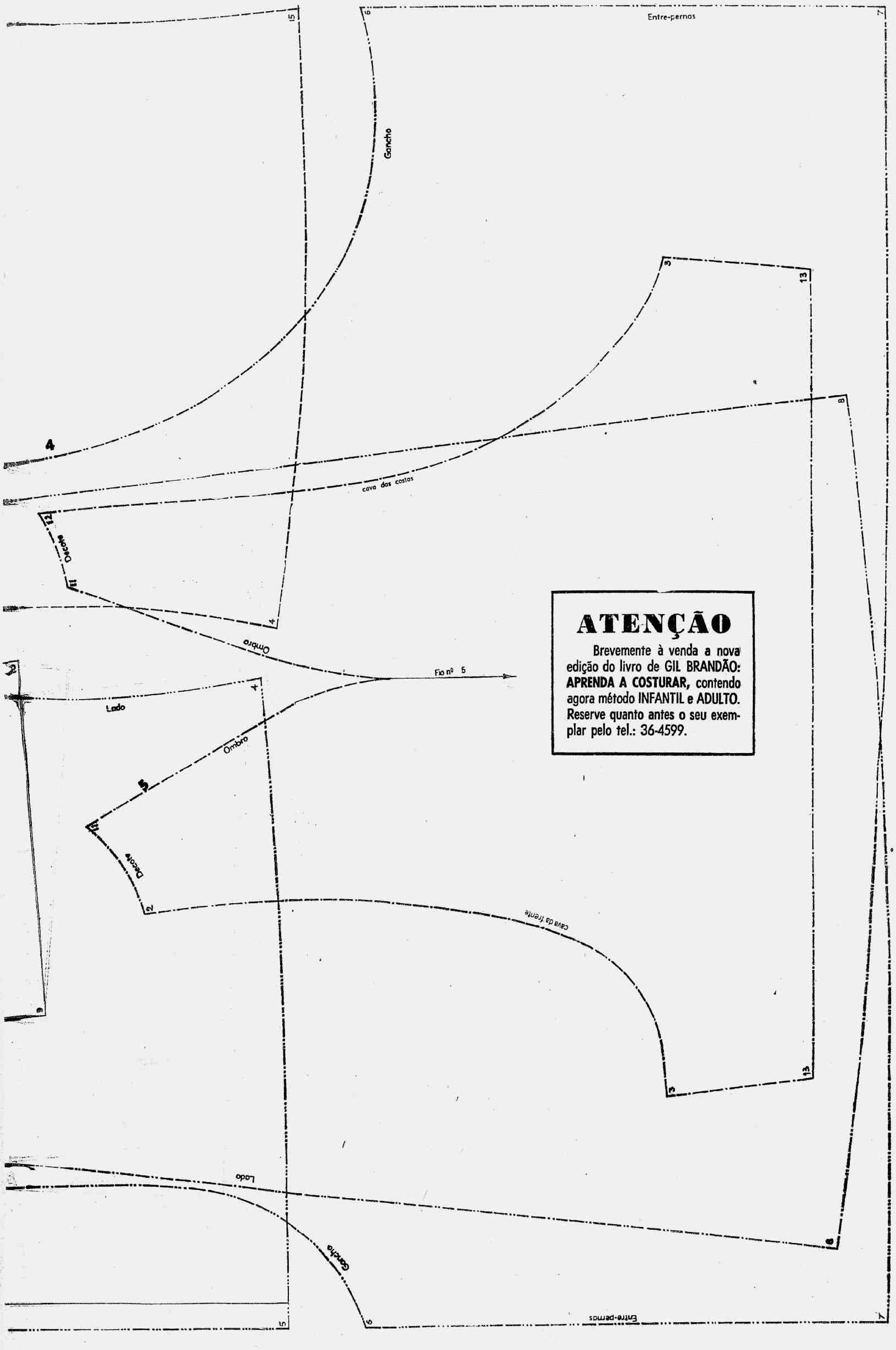

Entre-pernas
15
6
7
Gancho
3
13
8
4
cava das costas
12
Decote
11
4
Ombro
Fio nº 5
Lado
4
Ombro
5
14
Decote
2
cava da frente
13
3
9
Lado
Gancho
8
15
6
Entre-pernas
7

ATENÇÃO

Brevemente à venda a nova edição do livro de GIL BRANDÃO: **APRENDA A COSTURAR,** contendo agora método INFANTIL e ADULTO. Reserve quanto antes o seu exemplar pelo tel.: 36-4599.

ruaugusta

regina guerreiro
fotos de cláudio kubrusly

jacques (da augusta) o responsável por essa cabeça de louros cachos, maquilagem sensacional de janine

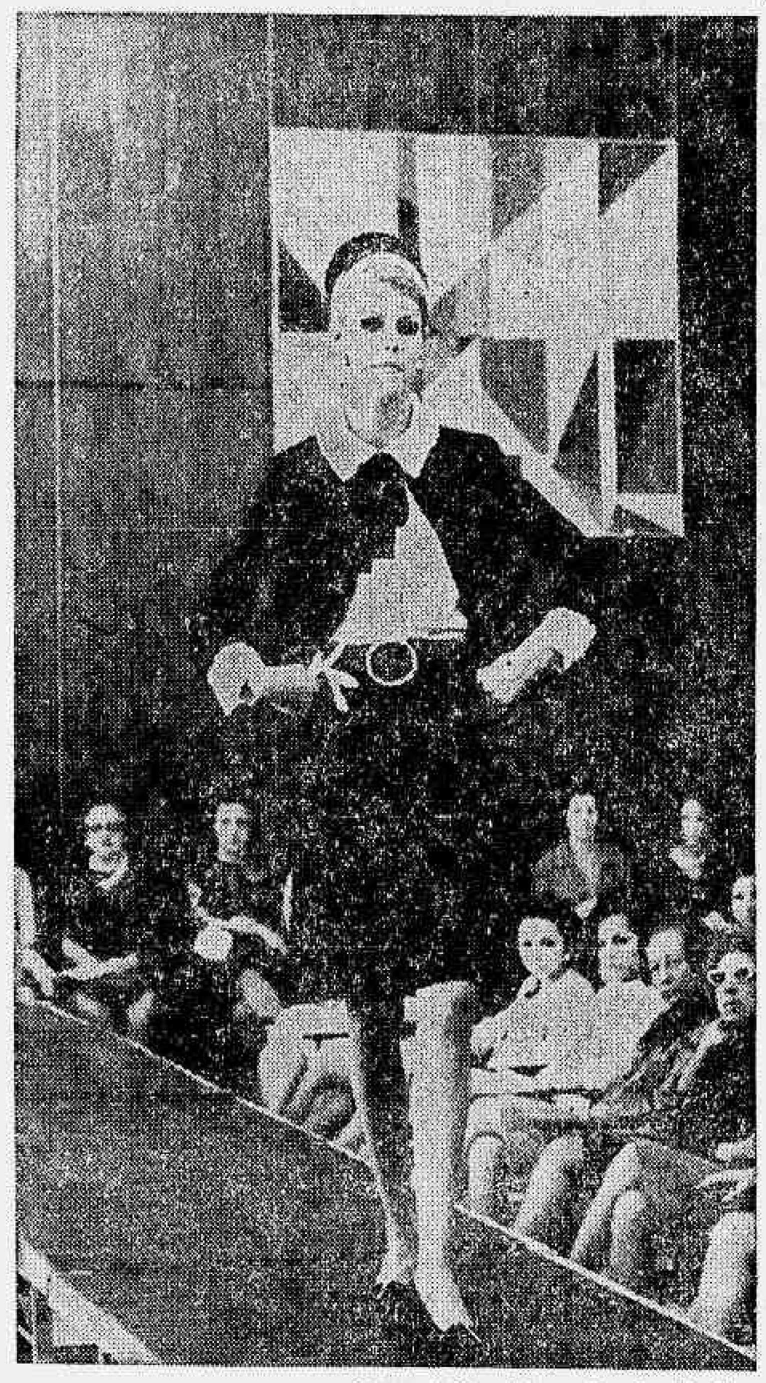

êsse, o tailleurzinho prêto de ziberlina, que conquistou tôdas as mulheres de classe

essa moda, dizem, é a mais cara de são paulo

São Paulo (Sucursal) — Madame Rosita, a etiquêta é essa. Seu atelier — uma casa branca e grande na Av. Paulista — é mesmo o mais fechado. E sua moda tem fama de ser a mais requintada, a mais exclusiva.

Ora, isso tudo junto numa pessoa só, intimida um pouco. E talvez seja êsse o motivo por que, pouca gente conhece bem Madame Rosita. Claro: exceção seja feita às pessoas que trazem 400 anos de tradição colados no sobrenome, ou dinheiro, muito dinheiro, para cobrir essa imperdoável falha de origem.

ela tem 30 anos. de moda...

Madame Rosita é uma senhora de olhinhos vivos, transparentes, e sorriso simples, espontâneo. Vive impecável, sempre, esteja trabalhando em seu atelier, esteja vendo o que há de nôvo em Paris. Branco é a sua côr favorita.

Sua grande arma: o bom gôsto, que é de nascença. Seu grande trunfo: a experiência no mundo-moda, que é de 30 anos (há casos em que Madame Rosita já está no "vestido de noiva" da terceira geração).

Ela não gosta muito do que chamamos "badalação". Por isso, quando lança uma moda nova, a apresentação é feita — quase em segrêdo — para um grupo de mulheres consideradas absolutamente "bem".

agora é primavera. verão...

Quem viu (250 senhoras vips) se apaixonou pela moda Primavera-Verão de Madame Rosita. Isso aconteceu no salão de recepção do Banco Nacional de Minas Gerais, na sua agência nova (e gigante: 10 000 m2 de área construída) da Av. Paulista.

O que se viu, é complexo contar. Porque a moda de Madame Rosita não segue uma linha única de criação e, conseqüentemente, de estilo. É uma moda definitivamente Paris (Dior, St. Laurent, Cardin etc.), traduzida para nossa língua. Ou seja: nosso clima, nossa vida, nossas mulheres.

Elegemos como tônicas:

— as calças compridas (cigarrette) de tussor colorido, usadas com blusas de jérsei finíssimo, estampado.

— as capas de chuva (lembre que depois do sol...), mas capas mesmo, bossa estudante de Coimbra.

— os tailleurzinhos de *tweed* ou de cloquê (de algodão), talvez um pouco pesados para a carioca, mas perfeitos para a paulista.

— os pretinhos de crepe, despojados, lindos (saiba que o prêto êsse ano, definitivamente, está na frente).

— os detalhes-vedetas: as fivelas e os botões de strass; os cintos de cetim; o dourado e o prateado (fôscos) nos acessórios.

— a coleção absolutamente sensacional de Pucci: pijamas, longos, etc... Atenção: os contrastes gritantes, o colorido agressivo, foram substituídos por uma suavidade inédita. Pucci o bom-tom: pastel,

uma peruca de fazer perder a cabeça. de jacques, da augusta

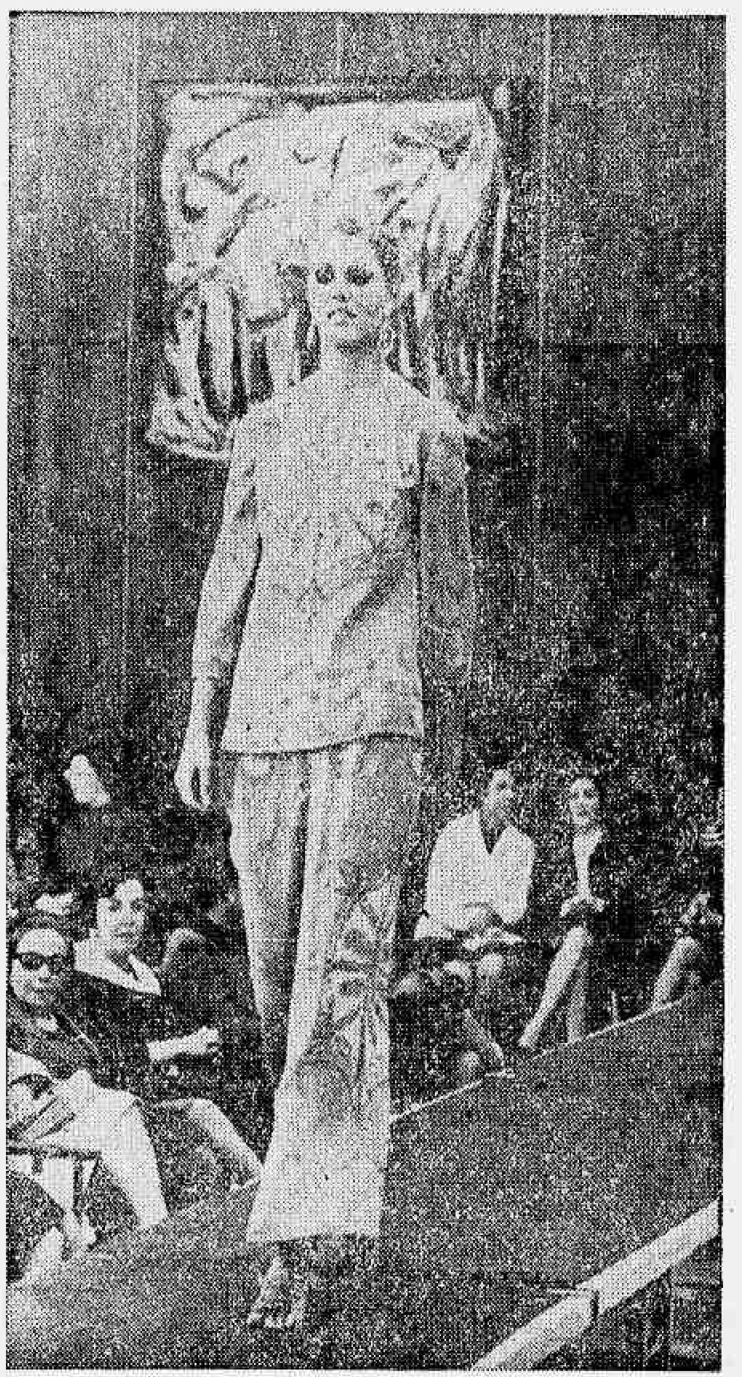

pucci mudou. seu colorido agressivo foi substituído pelo bom-tom pastel. aqui, um pijama suave, em azul e verde-água

o pai em nossa cultura

ofélia bolsson cardoso

Alguns supõem que é insignificante a influência do pai na formação da personalidade e baseiam essa convicção no que imaginam ser geral em tôda natureza; alegam que maternidade é instinto, enquanto que a paternidade é socialmente adquirida; é atitude humana dos civilizados, que não se encontra nem nos selvagens nem nos irracionais.

Enganam-se, primeiro porque certas aves, como o pombo e o joão-de-barro, apresentam um comportamento em que se percebe o fito de assistir a prole, quer na fase de nidificação, quer na de alimentação dos filhotes. Nesses machos, como em vários outros, deve existir um instinto muito próximo do maternal. Em segundo lugar, nos primitivos, distingue-se uma consciência mais ou menos nítida, que os faz responsáveis pelos filhos. No Brasil, por exemplo, há tribos em que o índio deita na rêde quando se torna pai; é uma forma simbólica de reconhecer que aquela criança é legitimamente sua; funciona como certidão de nascimento. Uma vez reconhecido o filho, o progenitor o assiste, orientando-o, logo que tem condições para ser instruído nos trabalhos do clã e no manejo das armas.

VÍNCULO AFETIVO

Não há dúvida que o vínculo afetivo que se estabelece entre mãe e filho é mais consistente. Na mulher, a fôrça que a impele a proteger e amparar a criança, garantindo-lhe a sobrevivência, é, desde o início, poderosa. Manifesta-se muito precocemente e, já na meninazinha, revelam-se condutas semelhantes às das mães. Além disso, embrião e feto geram-se em entranhas femininas e nutrem-se de seu sangue. No recém-nascido, a dependência do organismo materno é considerável e se patenteia a todo momento. Essa dependência estende-se por vários anos, quando não se fixa para sempre, acarretando grave desequilíbrio emocional.

O pai afasta-se para o trabalho e, via de regra, passa a maior parte do dia longe de casa; a mulher, ainda que se ocupe fora do lar, em geral não permanece afastada dos filhos por muito tempo, principalmente quando êles atravessam a primeira infância e mais carecem de seus cuidados.

A natureza do relacionamento dos filhos com cada um dos progenitores foi, outrora, muito diferente da de hoje. As funções de homem e mulher eram bem definidas e exerciam-se, normalmente, em campos opostos — um externo, outro interno. Êle lutava na lavoura, nas oficinas, nos escritórios, nas assembléias, em tempo de paz; nos campos de batalha, em tempo de guerra. Ela, no lar, entregava-se exclusivamente aos afazeres domésticos. Muita criança houve que só se avistava com o pai esporàdicamente e olhava-o como a uma visita que infundia mais respeito e mêdo do que amor.

Hoje, as condições de vida arrastaram todos, sem distinção de sexo, para o mesmo terreno, onde se trava a peleja pela sobrevivência individual e da família. Os cônjuges se revezam, ajudando-se um ao outro, nessa conquista do ganha-pão e na assistência à prole.

É certo que o homem não nasce com um instinto tão imperioso e evidente como é o da maternidade mas, a julgar pelo que venho observando, acredito que nêle existe um impulso, de ordem sentimental, também muito forte, que o leva a voltar-se protetoramente para os filhos, substituindo com eficiência a mãe, quando ela os abandona ou morre.

O SUPEREGO

Para os não familiarizados com a terminologia psicanalítica, superego é quase sinônimo de consciência moral; representa a censura que o homem faz a si mesmo e que o impede de viver do lado oposto da lei de Deus e dos homens. Freud, que usou o têrmo pela primeira vez, identificou-o ao pai. Êle seria o pai despersonalizado e introjetado. Em outras palavras: a criança, sob a influência paterna, aprenderia a distinguir o certo do errado e o bem do mal; controlaria os impulsos censuráveis e inadmissíveis, obrigando-se a seguir pelo caminho considerado bom.

Analisando o dinamismo afetivo que se desenvolve no seio da família, entre pais e filhos, compreende-se logo que, em nosso tipo de civilização, o superego não é exclusivamente obra paterna. Nêle existe também acentuada influência materna. Outrora, a **figura do pai** encarnou a fôrça, a segurança, a virilidade, enquanto que a mulher, fraca e desamparada, apoiava-se no companheiro. Embora tenha sempre deixado fundas impressões na alma dos filhos, sua atuação foi sobretudo de ordem sentimental. A do pai foi lógica e, de certa forma, penetrada de um respeito que tocava às raias do temor.

Freud precedeu à investigação da mente nos fins do século passado e foi nesse período (embora tendo vivido ainda nos começos dêste século) que estabeleceu os princípios básicos de sua doutrina. Nada há de estranhável, portanto, que êle identificasse o superego ao pai.

Voltando a atenção para o passado, verifica-se que na antiguidade a figura paterna aparecia sempre cercada de muito maior fôrça e prestígio que a materna. Na mitologia grega, como na romana, não há mãe dos deuses; há o pai que, para os gregos, era Zeus e, para os romanos, Júpiter, ambos violentos e detentores de poder absoluto. No catolicismo mesmo, Deus é imagem masculina. A Bíblia está cheia de profetas, sábios e reis que encarnaram uma autêntica consciência moral de muitos povos. Mulheres fortes como Judite, que degolou Holofernes, são excepcionalíssimas e, quando surgem no curso da História, têm sempre características viris. Nelas, a feminilidade é fraca.

SÍMBOLOS

Observando os fenômenos sociais por outro ângulo, chega-se à conclusão de que a humanidade precisou sempre de um pai para sentir-se mais segura e confiante. Fora Deus (com tôdas as denominações que teve através dos tempos), os símbolos paternos ressaltam nos líderes (condutores de homens), nos governantes e em todos aquêles que dominam, julgam ou legislam nos grupos, tribos ou nações.

Em nossos dias, o pai é insubstituível nos lares; haja vista o que ocorre quando êle não existe ou desaparece: o grupo familiar transforma-se num organismo mutilado; e a mulher, compelida a exercer um duplo papel, mas estando preparada e dotada pela natureza para bem desempenhar apenas um dêles, é, em geral, tomada de desânimo e, não raro, fracassa.

Os órfãos, os filhos de desquitados, a quem o pai não assiste, ou de mãe solteira, em idênticas condições, documentam o triste testemunho do que significa a ausência da figura paterna.

Há quem acredite que isso acontece porque a criança deseja ser igual às outras: tôdas têm pai e ela também quer tê-lo. Só em parte essa afirmativa é verdadeira. Na infância e na meninice, o desejo de ser como os demais é incontestável; mas, como a vida é feita de contrastes, ela sente a necessidade de destacar-se por algo que a caracteriza, distinguindo-a no grupo.

A CENA

Lembro-me de uma cena a que assisti quando era professôra primária e que me deixou profundamente comovida: na hora do recreio, travou-se uma discussão acesa entre alunos de terceira série, contando, em média, oito anos. Estavam todos contra um dêles e, quando me aproximei, o conflito chegava ao auge. Nem me viram. O alvo da agressão que, até onde me foi dado julgar, já tinha esgotado todos os recursos para defender-se e valorizar-se, ao ouvir um dêles dizer-lhe: "Você nem tem pai!", com as lágrimas a saltarem-lhe dos olhos, gaguejando, exclamou: — "Meu pai foi num caixão, cheio de flôres, para o cemitério... com uma porção de carros acompanhando... E o de vocês nunca foi!"

A criança quer ter o que as outras têm e mais; quer diferir delas, possuindo seja o que fôr que a individualize. O que torna dramática a infância dos que não têm pai não é só a desigualdade de condições, mas principalmente a falta de segurança e equilíbrio que existe em seu lar.

Um menino, filho de mulher solteira, conversando comigo a respeito de seus terrores e pesadelos, explicou-me:

— Se eu tivesse pai, como os outros, é claro que não sentia mêdo.

O PAI BRASILEIRO

Com uma experiência suficientemente válida, pois abrange um período de quarenta anos de estudos da psicologia do brasileiro, julgo que, de um modo geral, o nosso homem possui um número apreciável de qualidades que fazem dêle um bom pai e o tornam querido e apreciado pelos filhos.

A limitação dêste artigo não me permitiria expor todos os casos que conheço de indivíduos que, vendo-se sòzinhos com a prole, por viuvez ou porque a espôsa os abandonou, desempenharam com amor e dignidade o duplo e difícil papel de pai e mãe. Um dêles, encontrando-se viúvo (a mulher era neurótica e suicidou-se) com três crianças, das quais a mais velha tinha sete anos e a menor quatro, conservou o lar com a empregada antiga, que sempre fôra muito afeiçoada a todos, e a êle dedicou-se inteiramente. Rejeitou comissões no estrangeiro, para não privar os filhos de sua companhia, nem submetê-los a mudanças constantes de um lugar para outro. Disse-me:

— Êles já perderam a mãe, o que foi um transtôrno amargo em sua vida. Farei tudo para que, daqui em diante, ela corra tranqüila e estável.

A maior tortura que uma criança pode suportar, quanto às relações afetivas com seu pai, não é perdê-lo pela morte; mas ser abandonada por êle.

Lembro-me da expressão angustiada de uma garotinha de cinco anos, cujo pai, a quem ela amava intensamente, deixou-a, para acompanhar outra mulher. A mãe, assediada pelas perguntas da criança e achando muito chocante a verdade, explicou-lhe que êle fôra trabalhar no estrangeiro.

A criança confidenciou-me:

— Êle morreu. Mamãe não quer dizer para eu não chorar, mas êle morreu, sim. Êle não ia deixar a gente aqui. Levava todos nós para onde fôsse.

Seu coração infantil só compreendia a ausência do pai se êle fôsse arrancado a seu amor pela morte.

culinária

myrthes paranhos

PEIXE À FUAD NADRUZ

Ingredientes:

1 quilo e meio de badejo ou namorado — 1 copo de leite de côco — 1 cebola pequena — ½ pimentão vermelho — ½ copo de suco de tomate — pimenta do reino — 1 colher de sopa de margarina — ½ xícara de azeite de oliva — 2 limões — 1 amarrado de coentro — 1 amarrado de salsa — sal.

Modo de preparar:

1.º — Limpe e lave bem o peixe, esfregue limão por dentro e por fora, salgue, polvilhe a pimenta, junte a salsa e o coentro. Deixe repousar durante algumas horas na geladeira;

2.º — Leve ao liquidificador a cebola, o pimentão, o azeite e o suco de tomate. Passe por peneira fina;

3.º — Pincele uma assadeira, coloque o peixe, regue com o môlho obtido e com a margarina pràviamente derretida. Cubra-o com papel de alumínio e leve ao forno pré-aquecido, de temperatura moderada. Quando o peixe começar a assar e o môlho estiver quase desaparecido, regue aos poucos com o leite de côco. Retire o papel e deixe dourar;

4.º — Sirva com abacaxi picadinho, côco ralado, bananas fritas ou pirão de farinha.

CAMARÃO À IRMÃS MARINHO

Ingredientes:

1 quilo de camarão — 1 lata de milho — 1 copo de leite de côco — 250g de leite — 1 colher de sopa (rasa) de farinha de trigo peneirada — 2 colheres de sopa de *ketchup* — 4 tomates picados sem peles e sem sementes — 1 cebola — pimenta do reino — 1 colher de sopa de môlho inglês — 2 colheres de sopa de margarina — 1 colher de sopa de azeite — 1 amarrado de salsa.

Modo de preparar:

1.º — Limpe os camarões, tempere com pimenta do reino, môlho inglês e sal. Leve uma panela ao fogo com o azeite, a margarina, a cebola ralada, os tomates, os camarões e o milho (escorrido); prove o sal, junte o leite de côco e o amarrado de salsa. Refogue bem, diminua o fogo e deixe apurar;

2.º — Logo que os camarões estiverem cozidos, e o môlho bem espêsso, retire o amarrado de salsa, junte o creme de leite, pràviamente misturado à farinha e o *ketchup*. Deixe ferver dois minutos mais e retire do fogo. Sirva com arroz branco.

PERNA DE PORCO À HAROLDO BARBOSA

Ingredientes:

1 perna de porco — sal — 5 colheres de sopa de margarina — 1 garrafa de vinho branco — ½ copo de suco de limão — 2 colheres de sopa de môlho inglês — 1 colher de sopa de mostarda — 4 dentes de alho — 2 cebolas — 4 cravos da índia moídos — 1 colher de sopa de pimenta-do-reino — ½ xícara de azeite — 1 amarrado de salsa — 1 amarrado de cebolinha.

Modo de preparar:

1.º — Fure bem o pernil, esfregue com uma pasta feita com o sal, o alho socado, a cebola ralada, o cravo moído, a pimenta-do-reino, a mostarda e o môlho inglês. Deixe repousar por algumas horas. Junte o vinho, o suco do limão e a margarina derretida;

2.º — Retire o pernil do môlho, coloque-o numa assadeira, pincele com bastante margarina, junte um copo de água e leve ao forno pré-aquecido, de temperatura moderada. Côe o môlho e, de vez em quando, regue o pernil com êle. Deixe assar bem, para que fique bem dourado. Sirva com batata doce caramelada ou com maçãs feitas ao forno.

CARNE SÊCA COM ABÓBORA À ALBERTO SUED

Ingredientes:

1 quilo de carne-sêca entremeada — 3 cebolas cortadas em rodelas bem finas — 2 tomates sem peles e sem sementes — sal — 1 quilo e meio de abóbora — 2 colheres de sopa de margarina — 1 copo de vinho tinto.

Modo de preparar:

1.º — Dê uma fervura na carne-sêca, durante aproximadamente ½ hora. Escorra, corte-a em tiras finas e reserve;

2.º — Leve uma panela ao fogo com a margarina, os tomates e a cebola. Junte a carne-sêca, refogue bem, acrescente o vinho, diminua o fogo e deixe cozinhar até amaciar;

3.º — À parte, corte a abóbora em cubos regulares, cozinhe em água e sal, tendo o cuidado de não deixar cozinhar demais. Acrescente a abóbora cozida, ao refogado da carne-sêca, revolva com colher-de-pau, apenas para misturar. Sirva com tutu de feijão ou arroz branco.

modêlo da semana

em duas côres

gil brandão

Êste vestido parte de uma escolha. A escolha de duas côres que se combinem e que num passe de mágica faça êste modelinho. A novidade maior é que o modêlo é um vestido-calça, moderno, atual e prático e as duas côres lhe dão um toque alegre, próprio para os dias de sol. As mangas são *raglan* e a golinha do gênero militar. No meio da frente está incrustado um fecho-éclair que desce até o cinto que contorna os quadris. Dois bolsinhos do tipo colête completam o modêlo.

O molde completo dêste modêlo, no manequim 44, você encontrará com tôdas as indicações necessárias à sua boa execução, na página central dêste Caderno.

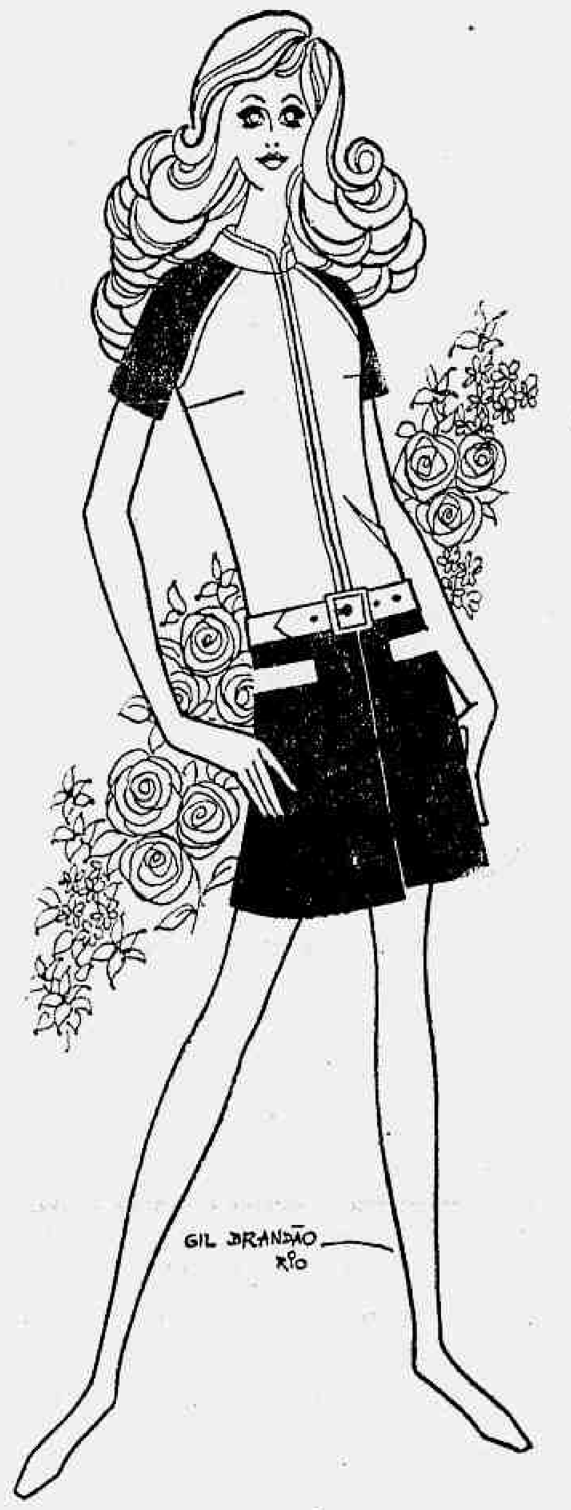

ESQUEMA DO MOLDE

MANEQUIM 44 — (Busto 96 e quadris 102)

TECIDO — Linho ou fustão

METRAGEM — 1,10 cm com 0,90cm de largura (tecido claro) 1,70cm com 0,90cm de largura (tecido (escuro)

OBSERVAÇÕES — Copie os moldes separadamente em papel transparente — ou em papel opaco com a carretilha — e leve-os para o tecido, reproduzindo-os com lápis, giz ou alinhavos. No momento de cortar, deixe uma margem de 2 a 3cm para as costuras e de 6cm para as bainhas, uma vez que as peças do molde são traçadas nas medidas exatas. Os números servem para melhor orientação na montagem das peças bastando para isso fazê-las coincidir. As setas indicam o fio da fazenda com o número correspondente ao da peça, orientando assim a posição dos moldes sôbre o tecido. Quando uma peça fôr cortada duas vêzes, não se esqueça que o corte se faz em sentidos opostos. Embeber uma costura significa passar um fio à máquina de ligeiro franzido, antes de proceder à montagem, de maneira que êste franzido desapareça depois na passagem a ferro.

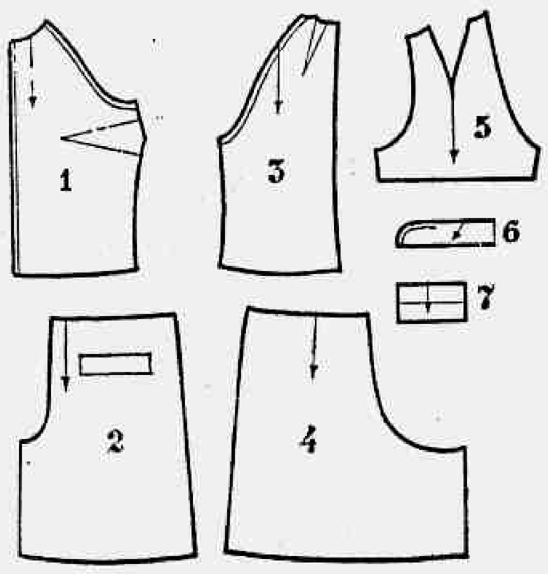

1. FRENTE DA BLUSA — Corte duas vêzes. Monte um fecho-éclair na costura central da frente.
2. FRENTE DA CALÇA — Corte duas vêzes.
3. COSTAS DA BLUSA — Corte duas vêzes.
4. COSTAS DA CALÇA — Corte duas vêzes.
5. MANGA — Corte duas vêzes.
6. GOLA — Corte duas vêzes com a fazenda dobrada pelo meio das costas em pleno viés. Entretele e monte no decote.
7. BÔLSO — Corte duas vêzes. Dobre ao meio, entretele e monte no lugar indicado na peça 2.

APRENDA A COSTURAR
com GIL BRANDÃO

Cursos básicos de corte infantil e adulto Cursos de costura e aperfeiçoamento. Em cinco semanas. Rua Miguel Lemos, 44/803. Fone: 36-4599.

Agora, também em S. PAULO, Alamêda Jaú, 1 528 — Conj. 32. Esquina da Rua Augusta.

---

infância

dr. paulo raposo

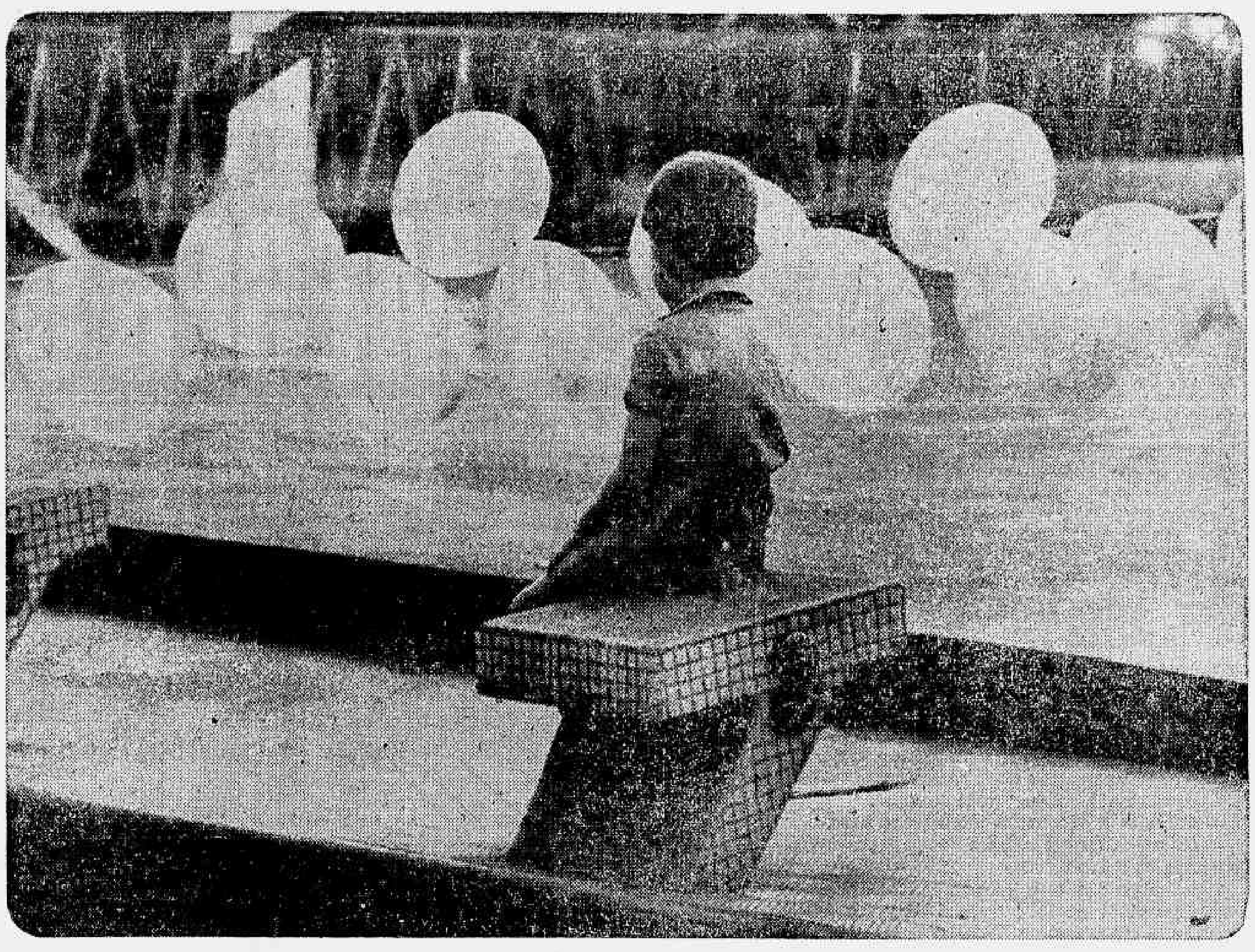

Se nos tempos modernos fôsse dado a alguém viver um século de saúde e felicidade, numa perfeita harmonia de corpo e de espírito e, se a essa mesma criatura, como prêmio, por fôrça sobrenatural, se lhe permitisse viver mais uma vez, qualquer um dos períodos anteriores da sua existência, erraria aquêle que não escolhesse a sua própria infância.

De tôdas as etapas orgânicas e psíquicas por que passa a criatura humana, desde o seu nascimento até a sua morte, a infância é um marco definitivo na vida de cada um, sob o qual se fixam as melhores e mais profundas raízes psicológicas do ser vivo, a traduzir o vigor e a pujança de cada um.

Pode-se afirmar, sem sombra de dúvida, que é a única fase real da vida, em que os sonhos coincidem com a realidade e a felicidade que cada um tem de si próprio, é a mesma que ela proporciona aos outros. Dir-se-ia, de conformidade com os preceitos bíblicos, a aplicação terrena da premissa celestial de "Amai-vos uns aos outros", em que os pequenos neutralizam a maldade dos adultos e se beneficiam dessa mesma conversão.

Cronològicamente, sob o ponto-de-vista pediátrico, a infância é o período que medeia entre os dois e os 14 anos de idade.

ETAPAS

Dos dois aos seis anos de vida, é conhecida como primeira infância ou infância verdadeira; dos seis aos 14 anos, é a fase conhecida como segunda infância ou fase pré-pubertária.

Entretanto, é na primeira infância, que se fixa a personalidade infantil, o que ocorre em tôrno dos cinco anos, que se instala de uma maneira compreensiva a fala, pondo em contato mais íntimo a criança com o meio ambiente, interlacionando-a com os circunstantes, tornando mais efetivas as suas relações sócio-emotivas e que se consolidam as suas condições de saúde e a sua capacidade imunitária para as doenças.

Paralelamente, as captações cerebrais se potencializam de uma maneira impressionante, memorizando tudo num tempo mínimo.

É o período ideal para serem incutidos bons princípios morais e religiosos, dada a facilidade da moldagem o caráter, o aprendizado de línguas estrangeiras e o ensino metódico do currículo escolar.

Do mesmo estágio, são as doenças peculiares da infância, o tão conhecido sarampo, a catapora, a rubéola, a coqueluche, as diarréias infantis por gulodice, tôdas elas cíclicas na sua evolução e altamente imunitárias no seu acometimento, a ponto de já entrarem na rotina da infância, como se fôra um calendário mórbido de datas marcadas.

As mães há muito se acostumaram com êsse tipo de moléstias, sentindo mesmo, certa satisfação de enumerá-las na história pregressa de seus filhos, o que lhes dá certa satisfação de por elas já haverem passado, o que de certo modo é uma tarefa cumprida.

Sob o ponto-de-vista emocional, é a etapa das grandes fixações, das doces recordações, das grandes amizades, da gravação na retina, de imagens, de fatos, de tipos, às vêzes tão banais, tão rotineiros, dir-se-ia mesmo tão inexpressivos, mas que futuramente servirão de lastro para uma adultidade e uma velhice melhor.

Quanta recordação dos nossos pais, dos nossos tios, dos nossos avós, dos nossos queridos primos, cada um com a sua maneira de pensar e de agir, sua fala, seus trejeitos de andar e de vestir, suas mímicas; as nossas casas, as nossas fazendas, os nossos casebres, os nossos bichos, os nossos brinquedos, as nossas roupas, os nossos retratos isolados e de grupo, a reviver festas, passeios, comemorações. Cada minuto, cada hora, cada mês, cada ano, isolados, ou reunidos, são eternos momentos de prazer e de extroversão sentimental.

ONTEM E AMANHA

O dia de amanhã é hoje e o de ontem ainda não passou. Na infância bem vivida o tempo não existe porque não se lhe nota e há espaço para tudo. Deus está em tudo e a maldade não existe.

Apesar disso tudo, com o evoluir dos tempos modernos, nesse mundo conturbado de conflitos sociais, raciais e econômicos, os povos clamando por liberdade e, depois de obtê-la, digladiarem-se em lutas intestinas, será a mesma a infância de amanhã?

Conservarão as crianças essa mesma paz interior e exterior, se os elementos que as geraram eram almas conflituadas, senão consigo mesmas, com as circunstâncias da vida?

A massa humana de que elas eram até então modeladas, será a mesma sob o ponto-de-vista genético, depois das irradiações atômicas internacionais? Colocará Deus nesses corpinhos, a mesma alma que até então foi a sua própria semelhança?

Por tudo quanto é mais sagrado, eu gostaria como pediatra de dizer que sim. Mas, quando vejo limitar, mesmo antes de serem formadas, pelos modernos anticoncepcionais, a querida infância de amanhã, eu me pergunto a quem se dará, no futuro, a capacidade de criar coisas novas e a de alegrar a humanidade sofredora nos seus eternos momentos de angústia.

GOSTOSA?
SIM.
A MEIA ARRASTÃO
É MUITO GOSTOSA.

Meias ARRASTÃO nas CASAS OLGA 4,90

Malha em nôvo desenho… NCr$	4,90
Americanas……….NCr$	5,90
Canadenses……….NCr$	7,50
Francesas……….NCr$	9,75
Americanas - bi-color NCr$	10,50
Americanas - Nylon . NCr$	12,50
Arrastão c/ calça … NCr$	15,00

SR-Publicidade

AO LADO DE SUA CASA HÁ SEMPRE UMA DAS
CASAS OLGA

CENTRO: R. do Ouvidor 122 - R. 7 de Setembro, 82 e 135 - R. Uruguaiana, 20 e 22 - R. Gonçalves Dias, 75 - ZONA SUL: Av. Copacabana, 794, 691 e 1058 - R. do Catete, 342 - Av. Ataulfo de Paiva, 320 - ZONA NORTE: R. Conde de Bomfim, 442 - R. Dias da Cruz, 59-A - R. Carvalho de Souza, 300 - NITERÓI: R. da Conceição, 16 - PETRÓPOLIS: Av. 15 de Novembro, 776

---

sob medida

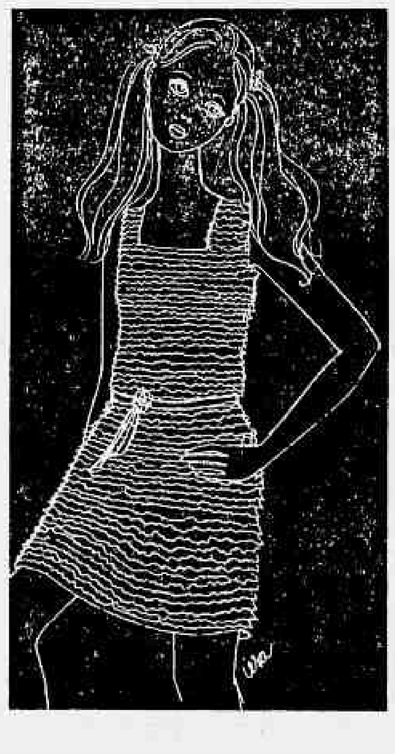

SOB MEDIDA responde às quintas e domingos a todos os problemas das leitoras relacionados com moda. Escreva para Gilda Chataignier — Sob Medida — JORNAL DO BRASIL — Avenida Rio Branco, 110, 3.º andar — que responderemos na medida do possível.

Lily Cherman — Laranjeiras — GB — Seu vestido está bem atualizado; não vejo necessidade de grandes modificações. Poderá tirar a faixa verde, recortar a gola roulé substituindo-a por um decote quase rente ao pescoço. Uma échaipe em ziberlina listrada — em tons de verde e marrom — faz vista nova ao vestido. Para o casamento, poderá optar apenas por um colar de pérolas; neste caso fica correto o uso da prata nos complementos.

Déa Lúcia — Realengo — GB — O tecido com rendinhas aplicadas fica ótimo no modêlo que você desenhou, apenas com algumas adaptações: faça-o sem mangas e coloque uma faixa de veludo rosa-claro bem solta na cintura, terminando com botão de rosa no mesmo tom. Quanto aos cabelos, prenda-os em maria-chiquinha, arrematando com botões de rosa iguais ao que se prende à faixa. Você poderá ir ao Copacabana Palace com êste modêlo. Sim.

walmir ayala

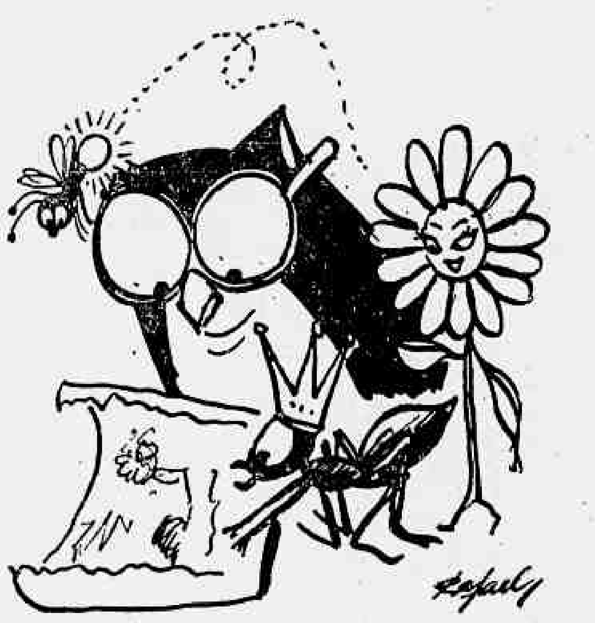

o escàndalo da goiabeira

Voltando à nossa historinha, com as aventuras do salvamento da Tartaruga Anita, vocês se lembram que o mócho Agostinho conseguiu com a Lua Cheia, que ela retardasse o sair da Chuva.

Voltando a encontrar-se com seu grupo, o mócho contou tudo o que acontecera e disse: "A chuva não vai cair". Todos aplaudiram. A rainha Trololó formigou:

— Chega de festa e vamos traçar nosso plano.

— De acôrdo, disse a margarida Mag. Mostre-nos então o mapa de sua avó.

Trololó abriu diante de todos um mapinha muito bonitinho, desenhado na fôlha de uma bananeira, que de tão antigo já estava marrom. Todos se debruçaram aproveitando a última claridade. Logo seria noite.

— Aqui está — disse Trololó.

— Não vejo nada — disse o vaga-lume Papol.

— Não seja tolo e acenda sua luzinha — ponderou o mócho Agostinho.

A margarida deu uma risadinha disfarçada. O vaga-lume, com um muxôxo, se acendeu. Então viram um desenho que marcava uma goiabeira, depois uma grande pedra branca, depois uma curva na praia, e logo uma gruta.

Todos se entreolharam. O mapa não mostrava mais nada.

— Isto quer dizer... — disse o vaga-lume num sussurro.

— Que devemos encontrar esta gruta — completou a margarida Mag.

— Já — cortou a formiga Trololó.

O mócho, de poucas palavras, foi-se afastando.

— Onde vai você? — perguntou o vaga-lume.

— Procurar a gruta... Vocês falam e eu trabalho. Sigam-me.

Ninguém ousou contestar. O mócho Agostinho era muito calmo e sempre acertava em suas decisões.

Foram. Encontraram a goiabeira carregada de goiabas maduras. Papol não resistiu; de um salto, beliscou uma goiaba, acendendo e apagando de prazer. Foi aquêle escândalo. A goiabeira acordou assustada e pôs a bôca no mundo: — Socorro. Ladrões! As minhas goiabas! Socorro!

Logo apareceram duzentas mil abelhas terríveis, zumbindo e rodando feito loucas.

— Deixe de fita, dona goiabeira — disse Trololó.

— A senhora? — disse a goiabeira reconhecendo a voz da rainha das formigas. — Não viu por aí o ladrão de minhas goiabas?

— É nosso companheiro, o vaga-lume Papol, um guloso de marca maior. Não ligue pra isso, não se repetirá. Recolha as suas abelhas por favor e não faça barulho que nós estamos em missão muito secreta e importante.

A goiabeira, que era no fundo uma boa fofoqueira, logo se eriçou de curiosidade:

— Conte! Conte!

— Vamos buscar a tartaruga Anita que foi raptada pelas lagostas piratas!

— Oh! Então ficarei muito quieta e guardarei tôdas as abelhas... Psiu! Podem ir, podem ir... Desculpem o escândalo, mas eu não sabia de que se tratava. Pela tartaruga Anita até sou capaz de me desfazer de tôdas as goiabas do meu próximo verão.

Os nossos amigos se despediram e seguiram caminho, não sem que antes a formiga Trololó desse um bom puxão de orelhas no vaga-lume Papol. (Continua).

para a garotada ainda tem festival

Ainda hoje, estará funcionando no Estádio de Remo da Lagoa Rodrigo de Freitas o II Festival Nacional da Criança. Numa área de 32 mil metros quadrados, estão instalados 34 *stands* com exposição e venda de brinquedos, produtos alimentícios, confecções infantis, materiais esportivos e escolares, livros, móveis, etc.

Entre as diversões estão um circo, parques, boliches, cinemas, pista para *karts* e um palco-auditório onde são realizados espetáculos alegres, bem ao gôsto infantil. O Festival conta ainda com pôsto médico, bar, lanchonetes, pôsto Policial e do Corpo de Bombeiros.

Muitas atrações estão sendo oferecidas às crianças: o sorteio de um robô que fala e possui movimentos, bombas de gasolina que fornecem pipocas em vez de combustível, réplica do balão de *A Volta ao Mundo em 80 Dias*, além de escola de samba-mirim, lançamento da moda Jovem-Look, concurso de gêmeos, trigêmeos e da Criança-Sorriso.

Hoje, domingo, haverá missa campal às 9 horas e o horário de funcionamento será das 9 às 22 horas. A entrada custa NCr$ 1,00 por pessoa, mas crianças até 5 anos não pagam ingresso. As escolas públicas, orfanatos e instituições filantrópicas poderão levar as crianças gratuitamente às têrças-feiras, para o que basta comunicar antes à direção do Festival, pelo telefone 47-6566.

Até o dia 29 de outubro estará aberto para o divertimento e a visitação de todos. O Festival consta do calendário oficial da Secretaria de Turismo da Guanabara.

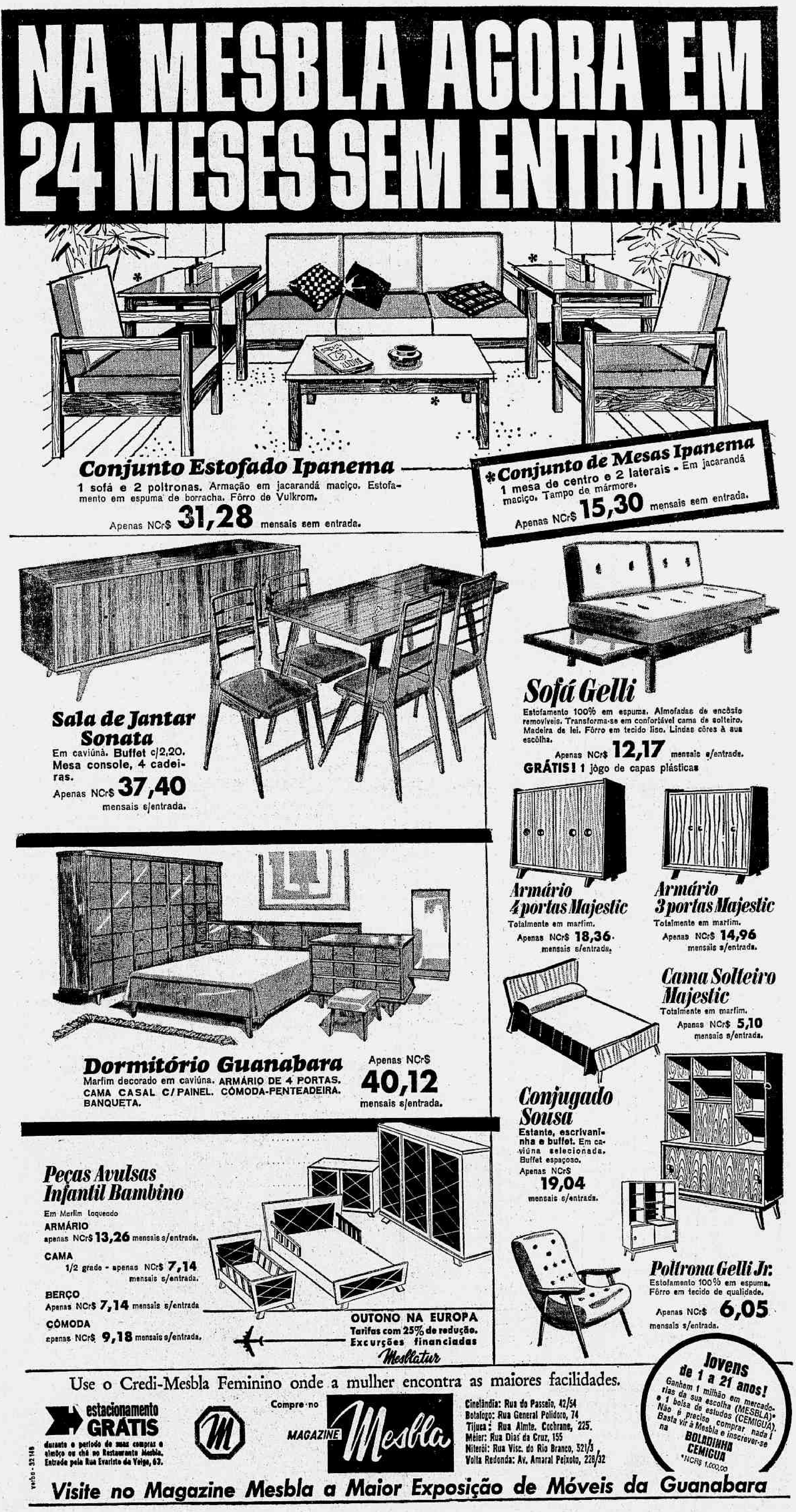

NA MESBLA AGORA EM 24 MESES SEM ENTRADA

Conjunto Estofado Ipanema
1 sofá e 2 poltronas. Armação em jacarandá maciço. Estofamento em espuma de borracha. Fôrro de Vulkrom.
Apenas NCr$ 31,28 mensais sem entrada.

***Conjunto de Mesas Ipanema**
1 mesa de centro e 2 laterais - Em jacarandá maciço. Tampo de mármore.
Apenas NCr$ 15,30 mensais sem entrada.

Sala de Jantar Sonata
Em caviúna. Buffet c/2,20. Mesa console, 4 cadeiras.
Apenas NCr$ 37,40 mensais s/entrada.

Sofá Gelli
Estofamento 100% em espuma. Almofadas de encôsto removíveis. Transforma-se em confortável cama de solteiro. Madeira de lei. Fôrro em tecido liso. Lindas côres à sua escôlha.
Apenas NCr$ 12,17 mensais s/entrada.
GRÁTIS! 1 jôgo de capas plásticas

Armário 4 portas Majestic
Totalmente em marfim.
Apenas NCr$ 18,36 mensais s/entrada.

Armário 3 portas Majestic
Totalmente em marfim.
Apenas NCr$ 14,96 mensais s/entrada.

Dormitório Guanabara
Marfim decorado em caviúna. ARMÁRIO DE 4 PORTAS. CAMA CASAL C/PAINEL. CÔMODA-PENTEADEIRA. BANQUETA.
Apenas NCr$ 40,12 mensais s/entrada.

Cama Solteiro Majestic
Totalmente em marfim.
Apenas NCr$ 5,10 mensais s/entrada.

Conjugado Sousa
Estante, escrivaninha e buffet. Em caviúna selecionada. Buffet espaçoso.
Apenas NCr$ 19,04 mensais s/entrada.

Peças Avulsas Infantil Bambino
Em Marfim Laqueado
ARMÁRIO
apenas NCr$ 13,26 mensais s/entrada.
CAMA
1/2 grade - apenas NCr$ 7,14 mensais s/entrada.
BERÇO
Apenas NCr$ 7,14 mensais s/entrada
CÔMODA
apenas NCr$ 9,18 mensais s/entrada.

Poltrona Gelli Jr.
Estofamento 100% em espuma. Fôrro em tecido de qualidade.
Apenas NCr$ 6,05 mensais s/entrada.

OUTONO NA EUROPA
Tarifas com 25% de redução.
Excursões financiadas
Mesblatur

Use o Credi-Mesbla Feminino onde a mulher encontra as maiores facilidades.

estacionamento GRÁTIS
durante o período de suas compras e almôço ou chá no Restaurante Mesbla. Entrada pela Rua Evaristo da Veiga, 63.

Compre no MAGAZINE Mesbla

Cinelândia: Rua do Passeio, 42/54
Botafogo: Rua General Polidoro, 74
Tijuca: Rua Almte. Cochrane, 225.
Méier: Rua Dias da Cruz, 155
Niterói: Rua Visc. do Rio Branco, 521/3
Volta Redonda: Av. Amaral Peixoto, 228/32

Jovens de 1 a 21 anos!
Ganhem 1 milhão em mercadorias da sua escolha (MESBLA)* e 1 bôlsa de estudos (CEMIGUA). Não é preciso comprar nada! Basta vir à Mesbla e inscrever-se na BOLADINHA CEMIGUA
*NCr$ 1.000,00

verba - 32148

Visite no Magazine Mesbla a Maior Exposição de Móveis da Guanabara

A QUEM INTERESSA A VIDA E A MORTE DE ERNESTO "CHE" GUEVARA

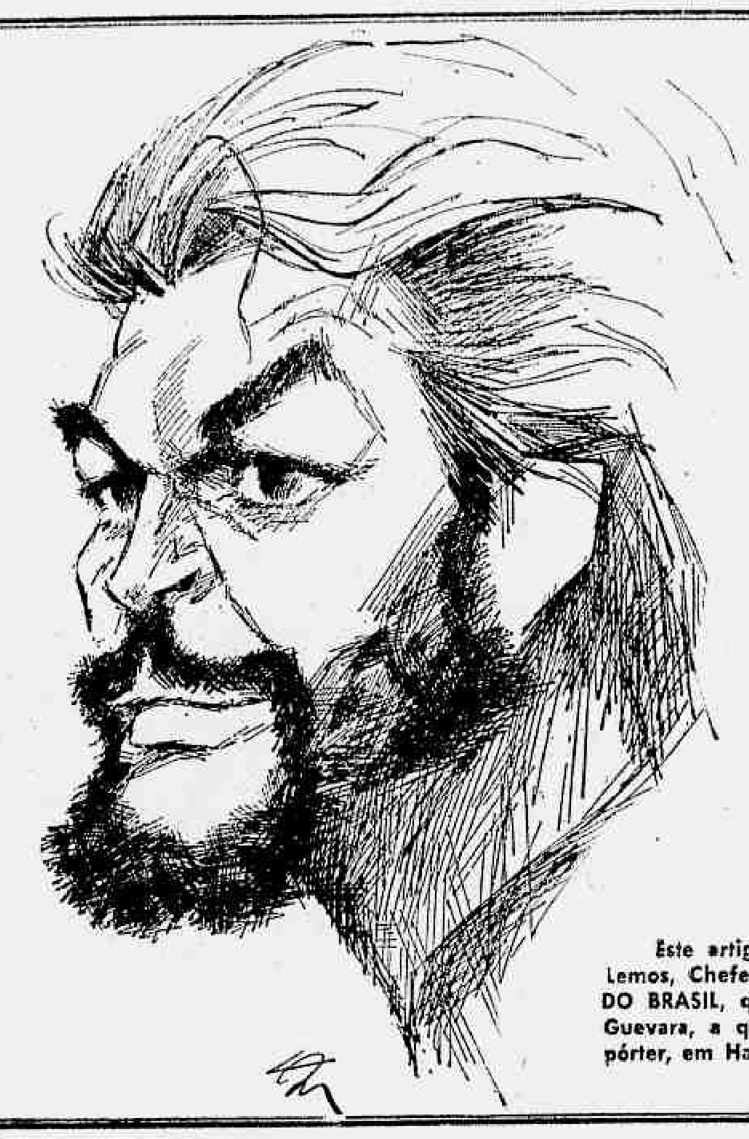

Este artigo é de autoria de Carlos Lemos, Chefe de Redação do JORNAL DO BRASIL, que conheceu Ernesto Che **Guevara, a quem entrevistou como repórter, em Havana, em 1959.**

JORNAL DO BRASIL
Caderno Especial
Rio de Janeiro, domingo, 15, e segunda-feira, 16 de outubro de 1967

> **"Quem o matou?**
> **"Melhor seria perguntar: quem liquidou seu ser físico? Porque a vida de homens como êle está no povo. E não acaba enquanto o povo não o ordena."**

(Ernesto **Che** Guevara, no prefácio de seu livro **Guerra de Guerrilhas**, falando sôbre Camilo Cienfuegos, a quem dedica a obra).

Daqui a seis meses — um pouco mais, um pouco menos — um tímido telegrama de uma das agências internacionais de notícias anunciará que Ernesto *Che* Guevara, o temido líder revolucionário, foi visto nas selvas de não se sabe onde, participando de uma ação guerrilheira.

Guevara não morreu? Não, não é isso. Tudo leva a crer que Ramón, morto e enterrado na floresta perto de Vallegrande, na Bolívia, é o próprio *Che*. E que ninguém venha com a ridícula história — já corrente — de que a CIA americana pegou um pobre coitado, fêz-lhe uma operação plástica, matou-o e apresentou-o como sendo Guevara. Isso é história da carochinha, por mais eficiente e inteligente que seja a Central americana.

Então, por que Guevara será visto? Porque se morreu o homem, nasceu o mito. Porque se a todos interessa que Guevara esteja morto, também a todos interessa que êle esteja vivo.

A morte de Guevara nos leva a uma porção de hipóteses. Ao apresentá-las, o que se pretende é mostrar que o mito nascido com a morte vai crescer. E o seu crescimento será um fator importante no futuro da América Latina e da Revolução.

Então, vejamos.

Comecemos pelos Partidos Comunistas clássicos, como a maioria dos existentes na América Latina, que seguem a orientação da URSS. Êsses Partidos Comunistas defendem que ainda não há condições para a luta armada na América Latina e que êste não é o momento das guerrilhas. Guevara não só pregava como praticava a luta armada imediata. Logo, êle atrapalhava os planos dos Partidos Comunistas. Morto, êle pára de atrapalhar.

Mas aos Partidos Comunistas também interessa que Guevara esteja vivo. Isso porque se, a curto prazo êle atrapalha seus planos, a longo êle pode vir a ser útil e até necessário.

E a Fidel Castro? Interessa que seu amigo dileto, seu companheiro de tôdas as horas esteja morto? Sim. Também a êle isto interessa. Para Fidel, o mais importante, no momento, é estabelecer uma nação de alto nível, funcionando, progredindo, desenvolvendo-se, até tornar-se uma vitrina do socialismo dentro da América Latina. Para isso, entre outras coisas êle precisa de que o deixem trabalhar em paz. (Vejam como tem falado menos.) Ora, Guevara saiu de Cuba, era o braço direito de Fidel. Enquanto Guevara estava vivo, agindo e dando trabalho, tudo leva a crer que sua base, sua fonte de manutenção era Cuba. Portanto, quanto maior a atividade de *Che*, maior o cêrco a Havana. Com Guevara morto, os inimigos de Cuba podem descansar um pouco. Podem relaxar o cêrco a Fidel. E Fidel terá mais facilidades para trabalhar.

Mas se a Fidel interessa Guevara morto, também o interessava vivo. Se, no momento, êle era incômodo, no futuro, quando as condições de Cuba o permitissem, êle seria, sem dúvida, o principal agente da exportação do socialismo cubano para o resto da América Latina.

Aos governos constituídos na América Latina interessa que o líder revolucionário esteja morto. É uma dor de cabeça que passa, é uma preocupação a menos. Mas interessaria também que êle estivesse vivo. Como é mais fácil conseguir empréstimos internacionais — principalmente nos Estados Unidos — se um dos argumentos é o "precisamos melhorar as condições de vida do povo, pois se não o fizermos imediatamente nosso povo se jogará nos braços de Guevara".

Se ao Govêrno dos Estados Unidos interessa a morte de Guevara, sua vida não é de todo desinteressante. A morte de *Che* diminui — não se pode prever ainda por quanto tempo — os anseios de Revolução que existem em algumas parcelas do povo latino americano, mas, de maneira alguma liquida definitivamente com êsses anseios. As guerrilhas que existem continuarão a existir. E é muito mais fácil criar uma Fôrça Interamericana de Paz com a presença atuante de Guevara, do que com o seu simples mito. Logo, com Guevara vivo ficava mais fácil intervir — velada ou abertamente — para combater os focos irressurrecionais existentes ou por aparecer.

Podem os cubanos ou as esquerdas mundiais admitir francamente a morte de Guevara? Ou interessa provar — se fôr o caso — que Guevara está vivo? Para ambas as perguntas, a resposta é: não.

Deixar a dúvida de sua morte é o melhor. Assim, podem tentar desmoralizar os que dizem que êle está morto — e certamente a esquerda mundial envolverá os Estados Unidos nessa tentativa de desmoralização — e podem lucrar com possíveis e quase certas "aparições" de Guevara pelas guerrilhas do mundo. Alimentar o mito, por assim dizer.

Fazê-lo aparecer vivo, estirando a língua para o "imperialismo mundial"? De maneira alguma. Se êle aparecesse em Cuba, fumando seu charuto ao lado de Castro, seria admitir que Cuba está exportando sua revolução. E, portanto, justificar a intervenção armada contra Fidel Castro. Ou, pelo menos, admitir que êle e Fidel estejam blefando, com sua última carta, escrita por *Che* e apresentada por Castro.

E se fôsse apresentado em outro país? Só três o poderiam fazê-lo: China, Vietname do Norte ou Albânia. Mas ao que tudo indica, os dois primeiros por seus problemas internos e o terceiro por incapacidade, deixaram *Che* Guevara sem maior auxílio ou apoio na Bolívia. E, quem sabe, talvez as declarações de *Che* Guevara, por seu espírito romântico, por sua honestidade de caráter, pudessem ser incômodas.

E se Guevara estivesse vivo, não seria melhor mantê-lo como morto? Dado como morto, êle poderia, de barba raspada, cabelo cortado e com documentos falsos caminhar por quase tôdas as partes e articular a Revolução com tranqüilidade — nos bares de Ipanema ou nas selvas de onde fôr.

Ao Govêrno de Moscou interessa a morte de Guevara, porque êle era, na América Latina, o homem que mais dificultava a ação soviética de mudar a imagem da URSS: de um país que pregava a revolução em um país que está preocupado em melhorar o nível de vida interno, dando mais confôrto ao seu povo. Como interessaria que êle estivesse vivo, pois algum dia as divergências comunistas poderão ser sanadas e nesse dia, então, Guevara poderia ser útil.

À chamada linha chinesa interessaria, é claro, que Guevara estivesse vivo. Interessaria morto? Menos, mas também. Morto o homem, ficará o mito, a legenda, a bandeira. E os brasileiros sabem muito bem como a bandeira de um morto é fácil de carregar.

Um líder não se faz num dia. Guevara levou pelo menos seis ou sete anos desde que apareceu nas notícias de jornal pela primeira vez, até o momento que se consagrou como o maior líder da revolução imediata na América Latina. Sua morte não acaba nem com a guerrilha nem com a revolução na América Latina. Mas atrasa. Aparentemente em muito. Certamente não se pode prever ainda. Os que já são guerrilheiros continuarão a sê-lo — para isso além da disposição e da crença política, têm aulas, em plena selva, de ideologia.

As novas adesões às guerrilhas diminuirão por algum tempo. É válido o raciocínio de que "se até Guevara, que era o líder e devia estar muito bem defendido, morreu, que dirá eu, que vou entrar agora". Quando as adesões voltarão ao seu ritmo normal não se pode saber, por enquanto.

Ao nôvo teórico da guerra de guerrilhas, Régis Debray — talvez o herdeiro de Guevara pelo menos na teorização — a morte de *Che* interessa, pois com o seu desaparecimento talvez seu julgamento deixe de ser tão importante quanto era e a sua condenação seja mais branda. A sua vida interessaria, pois, pelo menos, não teria caído nas mãos do Exército boliviano o ainda não inteiramente divulgado diário de Guevara, onde Debray aparece — ao que se sabe até o momento — implicado no movimento guerrilheiro da Bolívia.

A revolução na América Latina perdeu um trunfo com a morte de Guevara. Um misterioso, escondido e fortíssimo trunfo. Mas ganhou um mito. Um mito ideal, no que o heróico apátrida revolucionário tinha de romântico, valente e audaz.

E todos saíram ganhando. E todos saíram perdendo.

CÉDULA
oferece
LETRAS DE CÂMBIO
COM CORREÇÃO MONETÁRIA PRÉ-FIXADA
Garantia de: SEGURANÇA — RENTABILIDADE
LIQUIDEZ IMEDIATA mesmo antes do vencimento
CÉDULA S.A.
CRÉDITO, FINANCIAMENTO E INVESTIMENTOS
CAPITAL E RESERVAS: NCr$ 1.193.058,42
CARTA-PATENTE II-194 DO BANCO CENTRAL
Pioneira em Crédito Direto ao Consumidor
RUA URUGUAIANA, 55 - 8º AND. - TEL. 23-9864 - RIO, GB

5 RAZÕES PARA V. COMPRAR AGORA O SEU NÔVO CONDICIONADOR DE AR PHILCO
REFEITÓRIO
ESCRITÓRIO
SALA
DORMITÓRIO
NA CASA GARSON
- * MELHOR PREÇO
- * MAIOR PRAZO SEM JUROS
- * INSTALAÇÃO IMEDIATA
- * ASSISTÊNCIA PERMANENTE
- * GARANTIA GARSON E PHILCO

Principais características: SUPER-SILENCIOSO - NOVA FRENTE - Painel frontal em jacarandá. ANTI-CORROSIVO, garantindo proteção total contra a corrosão.
NOSSOS VENDEDORES E TÉCNICOS SÃO ALTAMENTE ESPECIALIZADOS, SÓ INDICANDO E INSTALANDO O APARÊLHO INDICADO A CADA AMBIENTE.

PHILCO
De Fama Mundial pela Qualidade

Casa Garson
40 ANOS
FUNDADA EM 1927
Uruguaiana, 5 - Uruguaiana, 105/107
Ouvidor, 137 - Alfândega, 118
* Raimundo Correia, 15/19 (COPACABANA)
Conde de Bonfim, 377 (TIJUCA)
* Visconde de Pirajá, 4 (IPANEMA)
* ABERTAS DIÀRIAMENTE ATÉ ÀS 22 HS.

criar dois, três... vários vietnames eis a palavra de ordem

DOCUMENTO | ERNESTO "CHE" GUEVARA

Com êste título, Ernesto **Che** Guevara enviou texto reproduzido abaixo ao Secretário-Executivo da Organização de Solidariedade dos Povos da África, da Ásia e da América Latina, e que foi divulgado em Havana no dia 16 de abril do corrente ano.

Já decorreram vinte e um anos desde o fim do segundo conflito mundial e diversas publicações, em um grande número de línguas, celebram o acontecimento simbolizado pela derrota do Japão. Reina uma atmosfera de otimismo aparente em numerosos setores dos campos dissemelhantes que dividem o mundo.

Vinte e um anos sem guerra mundial, nestes tempos de supremos confrontos, de choques violentos e de bruscas mudanças. Parece um longo tempo. Mas, sem analisar os resultados práticos desta paz pela qual todos nós estamos dispostos a lutar (a miséria, a decadência, a exploração cada vez maior em importantes setores do mundo) cabe indagar se esta paz é real.

Estas notas não pretendem fazer o histórico dos diversos conflitos de caráter local que ocorreram desde a rendição do Japão. Nossa tarefa não mais consiste em fazer o pesado e crescente balanço das lutas civis que se desenrolaram no decorrer dêste últimos anos de uma pretensa paz. Basta opor a êste otimismo desmedido os exemplos das guerras da Coréia e do Vietname.

Na primeira, após alguns anos de selvagem luta, a parte norte do país foi objeto da mais terrível devastação já registrada nos anais da história moderna. Foi crivada de bombas e ficou sem usinas, sem escolas, sem hospitais e sem qualquer abrigo para 10 milhões de habitantes.

Na Guerra da Coréia, intervieram, sob a bandeira desleal das Nações Unidas, dezenas de países sob a direção militar dos Estados Unidos, com a participação maciça de soldados norte-americanos e a população sul-coreana foi recrutada como carne de canhão.

No campo adversário, o exército e o povo da Coréia e os voluntários da República Popular da China eram abastecidos e ajudados pelo aparelho militar soviético. Do lado americano, foram realizadas tôdas as experiências possíveis com armas de destruição; se as armas termonucleares foram excluídas, as armas bacteriológicas e químicas foram usadas em escala reduzida.

No Vietname, sucederam-se atos de guerra, levados a cabo quase sem interrupção pelas fôrças patrióticas contra três potências imperialistas: o Japão, cujo poder sofreu uma queda vertical após as bombas de Hiroxima e Nagasaki; a França, que retomou dêste país vencido suas colônias na Indochina e ignorou as promessas feitas nos momentos difíceis, e os Estados Unidos, na última etapa da luta.

Em todos os continentes houve confrontos limitados, embora, no Continente americano, só tenham ocorrido, durante muito tempo, tentativas de luta de libertação e golpes de Estado até o momento em que a Revolução Cubana deu o sinal de alarma sôbre a importância desta região e provocou a ira dos imperialistas, o que a obrigou a defender suas costas, primeiramente em Praia Girón, e em seguida durante a crise de outubro.

Êste último incidente poderia ter provocado uma guerra de proporções incalculáveis, devido ao confronto entre americanos e soviéticos por causa de Cuba.

Mas, evidentemente, o foco das concentrações, neste momento, se encontra nos territórios da península indochinesa e nos países vizinhos. O Laus e o Vietname são sacudidos por guerras civis, que deixam de sê-las desde o instante em que o imperialismo está presente com tôda a sua potência. E tôda a zona é um perigoso detonador prestes a explodir.

No Vietname, o confronto assumiu extrema gravidade. Não temos a intenção de fazer o histórico desta guerra. Assinalaremos simplesmente alguns pontos importantes.

Em 1954, após a derrota arrasadora de Dien-Bien-Phu, foram assinados os Acôrdos de Genebra, que dividiam o país em duas zonas e estipulavam que as eleições seriam realizadas a 18 meses depois para decidir quem devia governar o Vietname e como o país seria reunificado. Os norte-americanos não assinaram êste documento e começaram a manobrar para substituir o Imperador Bao-Dai, títere francês, por um homem que correspondesse às suas intenções. E o escolhido foi Ngo-Dinh-Diem, cujo fim trágico todos conhecemos — o fim de uma laranja amassada pelo imperialismo. O otimismo reinou no setor das fôrças populares durante os meses que se seguiram à assinatura dos Acôrdos de Genebra. Foram desmantelados no Sul do país os dispositivos da luta antifrancesa e todos aguardavam a observância do pacto. Mas os patriotas não tardaram a compreender que só haveria eleições se os Estados Unidos pudessem impor sua vontade nas urnas, o que não poderia acontecer, mesmo que os norte-americanos recorressem a tôdas as formas de fraude em que são adestrados.

As lutas foram reiniciadas no Sul do país e se tornaram cada vez mais intensas até o momento atual, quando o Exército norte-americano se compõe de mais de um milhão de invasores, enquanto que as fôrças invasoras diminuem e perdem totalmente sua combatividade.

Há cêrca de dois anos, os norte-americanos começaram a bombardear sistemàticamente a República Democrática do Vietname, numa nova tentativa para frear a combatividade do Sul e impor-lhe uma conferência a partir de uma posição de fôrça. No início, os bombardeios eram mais ou menos isolados e tinham como pretexto a represália e pretensas provocações do Norte. Posteriormente, êsses bombardeios aumentaram de intensidade, tornaram-se metódicos até que se transformaram em uma gigantesca batida realizada pelas unidades áreas dos Estados Unidos, dia após dia, com o objetivo de destruir todos os vestígios de civilização na zona setentrional do país. É um dos episódios da célebre e triste escalada.

Os objetivos materiais do mundo ianque foram, em sua maior parte, atingidos, apesar da resistência decidida das unidades antiaéreas do Vietname, apesar dos 1 700 aviões abatidos e apesar da ajuda do bloco socialista em material de guerra.

Há uma dolorosa realidade: o Vietname, esta nação que encarna as aspirações, as esperanças de vitória de todo um mundo esquecido, está tràgicamente só.

A solidariedade do mundo progressista ao povo do Vietname assemelha-se à ironia amarga que significava o estímulo da plebe aos gladiadores do circo romano. Não se trata de desejar o sucesso à vítima da agressão, mas de partilhar de seu destino e de acompanhá-la na morte ou na vitória.

Se analisarmos a solidão vietnamita ficaremos transidos pela angústia dêste momento ilógico da humanidade.

O imperialismo é culpado de agressão; seus crimes são imensos e se estendem ao mundo inteiro. Nós já temos conhecimento disso, meus senhores! Mas também são culpados aquêles que, na hora da decisão, hesitaram em fazer do Vietname uma parte inviolável do território socialista. Êles teriam efetivamente corrido os riscos de uma guerra em escala mundial, mas, se assim fôsse, teriam obrigado os imperialistas americanos a se decidirem. São culpados aquêles que prosseguem numa guerra de insultos e rasteiras, que foi iniciada há muito tempo pelos representantes das duas maiores potências do campo socialista.

Levantemos a questão para obter uma resposta honesta: o Vietname está ou não isolado, vivendo em equilíbrios perigosos entre as duas potências em disputa?

Como é grandioso êste povo! Como é estóico e corajoso! E que lição sua luta representa para o mundo!

Jamais saberemos se o Presidente Johnson pensava sèriamente em realizar algumas das reformas a um povo para suprimir sua sensibilidade às contradições de classe, que se manifestam com uma fôrça explosiva cada vez mais freqüente. O certo é que as melhorias anunciadas sob o título pomposo de luta pela "grande mocidade" foram lançadas no cano de esgôto do Vietname.

A maior potência imperialista experimenta, em suas entranhas, a perda de sangue provocada por um país pobre e atrasado, e sua fabulosa economia se ressente do esfôrço de guerra. Matar deixa de ser o comércio mais lucrativo dos monopólios. Tudo o que possuem, êstes soldados maravilhosos, além do amor à pátria e à sociedade, é uma coragem a tôda prova, são armas de defesa e ainda em quantidade insuficiente. Mas o imperialismo se enterra no Vietname; êle não encontra saída e procura desesperadamente um caminho que lhe permita escapar do perigo em que se acha envolvido. Mas os Quatro Pontos do Norte e os Cinco Pontos do Sul se comprimem e tornam o confronto ainda mais decidido.

Tudo parece indicar que a paz, esta paz precária, à qual só se deu êste nome porque nenhum conflito mundial se verificou, corre novamente o perigo de ser rompida por uma iniciativa irreversível, e inaceitável, tomada pelos americanos.

E a nós, os explorados do mundo, que papel cabe? Os povos de três continentes observam e aprendem sua lição no Vietname. Pois se os imperialistas, com a ameaça da guerra, exercem sua chantagem sôbre a humanidade, a resposta é não ter mêdo da guerra. Atacar duramente e sem interrupção em cada ponto do confronto deve ser a tática geral dos povos. E, quando esta paz miserável de que padecemos fôr rompida, qual será nossa tarefa? Libertar-nos a qualquer preço.

O panorama do mundo oferece uma grande complexidade. A tarefa de libertação deve ser levada a cabo por países da velha Europa, suficientemente desenvolvidos para ressentir-se de tôdas as contradições do capitalismo, mas tão fracos que não podem seguir o caminho do imperialismo ou tomarem uma posição. Ali, as contradições assumirão, nos próximos anos, um caráter explosivo, mas seus problemas — e, conseqüentemente, sua solução — são diferentes daqueles de nossos povos dependentes e atrasados em suas economias.

O principal campo de exploração do imperialismo abrange os três Continentes atrasados: a América, a Ásia e a África. Cada país tem suas características próprias, mas os continentes em seu conjunto também as apresentam.

A América se constitui num conjunto mais ou menos homogêneo e, em quase todo o seu território, os capitais monopolistas americanos mantêm um primado absoluto. Os governos fantoches ou, no melhor dos casos, fracos e tímidos, não podem opor-se às ordens do senhor ianque. Os americanos chegaram quase ao apogeu de sua dominação política e econômica e não podem avançar mais; qualquer modificação que ocorra na situação poderia resultar num recuo em seu predomínio. Sua política consiste em conservar o que conquistaram. A linha de ação limita-se atualmente ao emprêgo brutal da fôrça para sufocar os movimentos de libertação, onde quer que êles ocorram.

O slogan "não permitiremos outra Cuba" dissimula a possibilidade de cometer impunemente agressões, como aquela perpetrada contra a República Dominicana ou, anteriormente, o massacre do Panamá, e a clara advertência de que as tropas ianques estão dispostas a intervir em qualquer ponto em que a ordem estabelecida seja perturbada, pondo em perigo os interêsses norte-americanos; a OEA, por mais desacreditada que seja, é uma cômoda máscara; a ONU é de uma ineficiência que chega às raias do ridículo e do trágico; os exércitos de todos os países da América estão prontos a intervir para esmagar seus povos. De fato, foi constituída a internacional do crime e da traição. Além disso, as burguesias nacionais não são, de modo algum, capazes de se opor ao imperialismo — se é que já o foram algum dia — e formam atualmente sua porta lateral. Não há outras mudanças a fazer: ou a revolução socialista ou a caricatura da revolução.

A Ásia é um continente de características diferentes. As lutas de libertação contra diversas potências coloniais européias provocaram o estabelecimento de Governos mais ou menos progressistas, cuja evolução posterior foi, em certos casos, o aprofundamento dos objetivos primeiros da libertação nacional e, em outros, o retôrno às posições pró-imperialistas.

Do ponto-de-vista econômico, os Estados Unidos tinham pouco a perder e muito a ganhar na Ásia. As mudanças os favorecem; luta-se para erradicar outras potências neocoloniais, para penetrar em novas esferas de ação no terreno econômico, às vêzes diretamente e outras vêzes utilizando o Japão.

Existem, contudo, certas potências coloniais, principalmente na península indochinesa, que dão à Ásia características de uma importância excepcional e que desempenham um papel importantíssimo na estratégia militar global do imperialismo americano. Êste traça um círculo em tôrno da China, Coréia do Sul, Japão, Taiwan (Formosa), Vietname do Sul e Tailândia, pelo menos.

Esta dupla situação — um interêsse estratégico tão importante como o cêrco militar da República Popular da China e a ambição dos capitais ianques de ter acesso a êstes grandes mercados que não dominam ainda — faz com que a Ásia seja um dos lugares mais explosivos do mundo atual apesar da aparente estabilidade que reina fora da zona vietnamita.

Pertencendo geogràficamente a êste continente, mas com contradições que lhe são próprias, o Oriente Médio está em plena ebulição, sem que se possa prever as proporções que terá esta guerra fria entre Israel, apoiada pelos imperialistas, e os países progressistas daquela área. E outro dos vulcões que ameaçam o mundo.

A África oferece características de um terreno quase virgem para a invasão neocolonial. Ali se produziram mudanças que, até certo ponto, obrigaram as potências neocolonialistas a ceder em suas antigas prerrogativas de caráter absoluto. Mas quando os processos se desenvolvem sem interrupção, ao colonialismo se sucede, sem violência, um neocolonialismo cujos efeitos são os mesmos no que diz respeito à dominação econômica.

Os Estados Unidos não têm colônias neste continente e agora lutam para penetrar nos antigos terrenos de caça guardados por seus parceiros. Pode-se afirmar com certeza que a África é, nos planos estratégicos do imperialismo, um reservatório no longo prazo; seus investimentos atuais só são importantes na União Sul-Africana e sua penetração começa no Congo, na Nigéria e em diversos outros países onde se trava uma concorrência violenta (de caráter pacífico, por enquanto) com as outras potências imperialistas.

O imperialismo não tem ainda grandes interêsses a defender, a não ser seu pretenso direito de intervir em qualquer parte do mundo em que seus monopólios farejem bons lucros ou a presença das grandes reservas de matérias-primas.

Todos êstes dados justificam interrogações sôbre as possibilidades de libertação dos povos, no curto e no médio prazos.

Se analisarmos a situação da África, veremos que se luta com certa intensidade nas colônias portuguêsas da Guiné, de Moçambique e de Angola, com êxito notável na primeira e um êxito variável nas duas outras. E veremos também que se assiste ainda à luta entre os sucessores de Lumumba e dos velhos cúmplices de Tshombe no Congo, luta que parece pender atualmente em favor dos últimos, que pacificaram em seu próprio benefício, uma grande parte do país, embora a guerra ali continue latente.

Na Rodésia, o problema é diferente: o imperialismo britânico utilizou todos os mecanismos a seu alcance para entregar o poder à minoria branca que o controla atualmente. O conflito, do ponto-de-vista da Inglaterra, não é absolutamente oficial; com sua habilidade diplomática habitual — claramente definida, uma hipocrisia — esta potência se contenta em apresentar uma fachada de reprovação diante das medidas tomadas pelo Govêrno de Ian Smith. Sua atitude astuciosa se beneficia do apoio de certos países da Commonwealth que a seguem e ela é atacada por uma boa parte dos países da África Negra, quer sejam quer não dóceis vassalos do imperialismo inglês.

Na Rodésia, a situação pode tornar-se extraordinàriamente explosiva se os esforços dos patriotas para pegarem em armas se cristalizarem e se êste movimento receber efetivamente o apoio das nações africanas vizinhas. Mas, no momento, todos êstes problemas são discutidos em organismos tão inoperantes quanto a ONU, a Commonwealth ou a Organização da Unidade Africana.

Apesar disso, a evolução política e social da África não deixa prever uma situação revolucionária continental. As lutas de libertação contra os portuguêses devem resultar em vitória, mas Portugal não significa coisa alguma na lista de empregados do imperialismo. Os confrontos de alcance revolucionário são aquêles que põem em dificuldades todo o aparelho imperialista, mas, por êsse motivo, não devemos deixar de lutar pela libertação das três colônias portuguêsas e pelo aprofundamento de suas revoluções.

Quando as massas negras da África do Sul ou da Rodésia começarem sua autêntica luta revolucionária, uma nova época terá início na África; ou quando as massas empobrecidas se lançarem à ação para arrancar das mãos das oligarquias no poder seu direito a uma vida digna.

Até agora, os golpes de estado se sucedem naqueles lugares em que um grupo de oficiais substitui outro grupo ou onde um governante que não mais serve aos seus interêsses de casta ou das potências que os manipulam dissimuladamente. Não ocorrem, nestes casos, convulsões populares. No Congo, a lembrança de Lumumba animou êstes movimentos característicos que perderam sua fôrça no decorrer dos últimos meses.

Na Ásia, como já vimos, a situação é explosiva, e os pontos de atrito não estão sòmente no Vietname e no Laus, onde há lutas. Eles existem também no Camboja, onde a agressão americana direta pode começar a qualquer momento; o mesmo se aplica à Tailândia e à Malásia e, evidentemente, à Indonésia, onde não podemos pensar que a última palavra tenha sido dita, apesar do aniquilamento do Partido Comunista dêste país quando os reacionários tomaram o poder. E há também, o Oriente Médio.

Na América Latina, luta-se de armas na mão na Guatemala, na Colômbia, na Venezuela e na Bolívia, e os primeiros sinais já se manifestam no Brasil. Há outros centros de resistência que surgem e se extinguem. Mas quase todos os países são maduros para uma luta dêste tipo, que, para triunfar, exige, pelo menos, a instauração de um Govêrno de tendência socialista.

Neste Continente, fala-se pràticamente uma só língua, salvo o caso excepcional do Brasil cujo povo pode ser compreendido pelos povos de língua espanhola, considerando-se a semelhança entre as duas línguas. Há uma identidade tão grande entre as classes dêstes países que elas chegam a uma identificação de caráter internacional americano, muito mais completa que em outros continentes. Língua, costumes e o mesmo senhor são fatôres que os unem. O grau e as formas de exploração são idênticas quanto aos seus efeitos, tanto para os exploradores quanto para os explorados da maioria dos países de nossa América. E neste Continente a rebelião está amadurecendo num ritmo acelerado.

Podemos indagar: como é que esta rebelião frutificará? Que forma tomará ela? Nós afirmamos há muito tempo que, considerando-se as características semelhantes, a luta na América atingirá, no momento propício, dimensões continentais. A América será o teatro das grandes e numerosas batalhas que a Humanidade travará em prol de sua libertação.

No âmbito desta luta de alcance continental, as lutas que se desenrolam atualmente de modo ativo não passam de episódios, mas elas já produziram os mártires que terão seu lugar na história americana, por terem dado a quota de sangue necessário a esta última etapa da luta pela plena liberdade do homem. Neste martirológio, figurarão os nomes do Comandante Turcios Lima, do padre Camilo Torres, do Comandante Fabricio Ojeda, dos Comandantes Lobatón e Luis de la Puente Uceda, figuras de primeiro plano dos movimentos revolucionários da Guatemala, da Colômbia, da Venezuela e do Peru.

A mobilização ativa do povo cria seus novos dirigentes. César Montes e Yon Sosa erguem a bandeira na Guatemala; Fábio Vázquez e Marulanda fazem o mesmo na Colômbia; Douglas Bravo, no oeste, e Américo Martin nas montanhas de Bachiller dirigem suas respectivas frentes de luta na Venezuela.

Novos focos de guerra surgirão naqueles e em outros países americanos, como já aconteceu na Bolívia. E êles aumentarão cada vez mais, com tôdas as vicissitudes que implica êste ofício perigoso de revolucionário moderno. Muitos morrerão vítimas de seus erros, outros tombarão no duro combate que se aproxima; novos combatentes e novos dirigentes surgirão no ardor da luta revolucionária. O povo formará a pouco e pouco seus combatentes e seus líderes no âmbito seletivo da própria guerra; paralelamente, aumentará o número de agentes ianques de repressão. Atualmente, há conselheiros em todos os países em que prossegue a luta armada e o Exército realizou, ao que parece com êxito, uma batida contra os revolucionários dêstes países. Aquêle Exército também foi adestrado e assessorado pelos ianques. Contudo, se os focos de guerra forem dirigidos com suficiente inteligência política e militar, êles serão imbatíveis e exigirão novos contingentes de ianques. Ainda no Peru, novas figuras, ainda não conhecidas, reorganizam a luta de guerrilha com tenacidade e firmeza. Pouco a pouco, as armas anacrônicas que bastam para reprimir pequenos grupos armados cederão lugar a armas modernas e os grupos de conselheiros serão substituídos por combatentes americanos até que, num dado momento, êles serão forçados a enviar efetivos crescentes de tropas regulares para garantir a estabilidade relativa de um poder do qual o Exército nacional se desintegra sob os golpes das guerrilhas. É o caminho seguido pelo Vietname; é o caminho que devem trilhar os povos; é o caminho que seguirá a América, com a particularidade de que os grupos em armas poderão formar conselhos de coordenação para tornar mais difícil o trabalho de repressão do imperialismo ianque e facilitar sua própria causa.

A América, continente esquecido pelas últimas lutas políticas de libertação, que começa a se fazer ouvir através da Tricontinental pela voz de vanguarda de seus povos, que é a Revolução cubana, terá uma tarefa muito mais importante ainda: criar o segundo ou terceiro Vietname ou o segundo e o terceiro Vietname do mundo.

Definitivamente, é preciso ter em conta que o imperialismo é um sistema mundial, estágio supremo do capitalismo, e que é preciso vencê-lo num grande confronto mundial. O fim estratégico desta luta deve ser a destruição do imperialismo. O papel que cabe a nós, explorados e subdesenvolvidos do mundo, é eliminar as bases de subsistência do imperialismo: nossos países oprimidos, de onde êles tiram capitais, matérias-primas, técnicos e operários por salários ínfimos e para onde exportam novos capitais — instrumentos de dominação — armas e tôdas as espécies de mercadorias, submetendo-nos a uma absoluta dependência.

O elemento fundamental dêste fim estratégico será então a libertação real dos povos: libertação que será conseguida através da luta armada, na maioria dos casos, e que terá, inevitàvelmente na América, a característica de uma revolução socialista.

Ao visarmos a destruição do imperialismo, convém identificar sua cabeça, que não é outra senão a dos Estados Unidos da América.

Devemos executar uma tarefa de caráter geral, cujo fim tático é tirar o inimigo de seu elemento e obrigá-lo a lutar em lugares em que seus hábitos de vida se chocam com o meio ambiente. Não se deve subestimar o adversário; o soldado americano tem qualidades técnicas e é apoiado por meios de uma amplitude tal que o tornam temível. Falta-lhe essencialmente a motivação ideológica, que possuem, no mais alto grau, seus mais obstinados rivais de hoje: os soldados vietnamitas. Nós só conseguiremos vencer êste exército se conseguirmos minar seu moral de combate. E isso ocorrerá à medida que infligirmos derrotas àquele exército e causaremos aos seus soldados repetidos sofrimentos.

Êste pequeno esquema de vitória exige da parte dos povos imensos sacrifícios, que devem ser consentidos a partir de hoje, à luz do dia, e que talvez serão menos dolorosos do que os que êles terão que suportar se evitarmos constantemente o combate, agindo como se coubesse a outros enfrentar os riscos de que tiraremos proveito.

É evidente que o último país a se libertar o fará provàvelmente sem luta armada. Além disso êste país será poupado dos sacrifícios de uma guerra longa e cruel, como aquela que os imperialistas estão enfrentando no momento. Mas será talvez impossível evitar esta luta ou suas conseqüências, em um conflito de caráter mundial em que se sofre de igual maneira, e talvez até mais. Não podemos prever o futuro, mas não devemos jamais ceder à covarde tentação de ser os porta-bandeiras de um povo que aspira à liberdade, mas evita a luta que ela implica e espera a vitória como uma esmola.

É absolutamente justo evitar qualquer sofrimento inútil. Por isso é muito importante estudar amplamente as possibilidades de que a América dependente dispõe para se libertar por meios pacíficos. Para nós, a resposta a esta interrogação é clara: o momento atual pode ser ou não o momento indicado para deflagrar a luta, mas não podemos ter qualquer ilusão e nem temos o direito de conquistar a liberdade sem combater. E as lutas não serão simples combates de rua, de pedras contra gases lacrimogêneos, nem de greves gerais pacíficas. Ela não será muito menos a luta de um povo em cólera que destrói em dois ou três dias o dispositivo de repressão das oligarquias dirigentes. Será uma luta longa e sangrenta e sua frente estará nos abrigos das guerrilhas, nas cidades, nas casas dos combatentes — onde a repressão procurará vítimas fáceis entre seu parentes próximos — na população camponesa massacrada, nas cidades e nas aldeias destruídos pelo bombardeio inimigo.

Fomos impelidos a esta luta. Não nos resta outro recurso senão prepará-la e nos decidirmos a levá-la a cabo.

Os primeiros momentos não serão fáceis. Êles serão extremamente difíceis. Tôda a capacidade de repressão, de brutalidade e de demagogia das oligarquias será posta a serviço desta causa. Nossa missão, nos primeiros tempos, será sobreviver de acôrdo com o o exemplo contínuo da guerrilha, realizando a propaganda armada segundo a concepção vietnamita do têrmo, ou seja a propaganda dos tiros e combates em que triunfamos ou perdemos, mas que são travados contra os inimigos. O grande ensinamento da invencibilidade da guerrilha impregnará as massas dos espoliados. A galvanização do espírito nacional, a preparação tem tarefas mais duras, para resistir a repressões mais violentas.

O ódio como fator de luta; o ódio intransigente do inimigo que leva além dos limites naturais do ser humano e faz dele uma eficaz, violenta e seletiva máquina de matar. Nossos soldados devem ser assim; um povo sem ódio não pode triunfar contra um inimigo brutal.

É preciso levar a guerra até onde o inimigo a leva: à sua casa, aos seus lugares de diversão; é preciso fazê-la totalmente. E preciso impedir que êle tenha um minuto de calma fora de suas casernas e até mesmo dentro delas; é preciso atacar no ponto em que êle se encontra. Assim, êle perderá pouco a pouco seu moral de combate. Êle se tornará mais bestial ainda, mas já se poderá perceber os sinais de sua fraqueza.

E é preciso desenvolver um verdadeiro internacionalismo proletário: com exércitos proletários internacionais, nos quais a bandeira sob a qual se lute torne-se a causa sagrada da redenção da humanidade, de tal modo que morrer sob as palavras de ordem do Vietname, da Venezuela, da Guatemala, do Laos, da Guiné, da Colômbia, da Bolívia, do Brasil, para citarmos sòmente as áreas atuais da luta armada, seja igualmente glorioso e desejável para um americano, um asiático, um africano e até mesmo um europeu.

Cada gôta de sangue derramada sôbre um território sob cuja bandeira não se nasceu é uma experiência que assimila aquele que sobrevive para utilizá-la em seguida na luta pela libertação de seu lugar de origem. E cada povo que se liberta é uma etapa vencida da batalha pela libertação de seu próprio povo.

É hora de moderar nossas divergências e de pôr tudo a serviço da luta.

Sabemos — e não podemos dissimular êste fato —que grandes debates agitam o mundo que luta pela liberdade. Sabemos também que estas discussões atingiram um caráter e uma profundidade tais que o diálogo e a conciliação parecem extremamente difíceis, se não impossíveis. Procurar os métodos para entabolar um diálogo que os adversários evitam é uma tarefa inútil. O inimigo está presente e ataca todos os dias e ameaça-nos com novos golpes, que nos unirão hoje, amanhã e depois de amanhã. Aquêles que sentem a necessidade desta união e para ela se preparam serão objeto do reconhecimento dos povos.

Considerando a virulência e a intransigência com que se defende cada causa, nós, os espoliados, não podemos tomar partido em favor de uma ou de outra forma de expressão das divergências, mesmo quando estamos de acôrdo com certas posições de uma ou de outra parte ou com as posições de uma parte, mais do que com a da outra. No momento da luta, a forma que assumem as divergências atuais se constitue numa fraqueza; mas, no estado em que elas se encontram, é uma ilusão querer resolvê-las com palavras. A história as apagará pouco a pouco ou lhes dará um verdadeiro sentido.

Em nosso mundo em luta, qualquer divergência relativa à tática e aos métodos de ação para atingir objetivos limitados deve ser analisada com o devido respeito às apreciações de outrem. Quanto ao grande objetivo estratégico, a destruição total do imperialismo através da luta, nós devemos ser intransigentes.

Podemos resumir assim nossas aspirações à vitória: destruição do imperialismo pela eliminação de seu mais sólido bastião — a dominação imperialista ~~dos Estados~~ Unidos da América do Norte. Adotar por missão tática a libertação gradativa dos povos, um por um ou por grupos, obrigando o inimigo a sustentar uma luta difícil num terreno que não é o seu, liquidando suas bases de subsistência que são seus territórios independentes.

Isso significa uma guerra longa. E — é preciso repetir mais uma vez — uma guerra longa. Ninguém deve enganar-se no momento em que ela fôr declarada e ninguém deve hesitar em iniciá-la pelo temor das conseqüências que ela pode acarretar para seu povo. Esta é quase a única esperança de vitória.

Não podemos ficar surdos ao apêlo do momento. O Vietname nos ensina sua lição permanente de heroísmo, sua lição trágica e cotidiana de luta e de morte para conseguir a vitória final.

No Vietname, os soldados do imperialismo estão conhecendo os desconfortos daquele que, habituado ao nível de vida que apregoa a nação americana, é obrigado a enfrentar uma terra hostil; a insegurança daquele que não pode dar um passo sem sentir que está pisando território inimigo; a morte daqueles que avançam além de seus redutos fortificados; a hostilidade permanente de tôda a população. Tudo isso tem repercussões na vida interna dos Estados Unidos e provoca, o surgimento de um fator que atenua o imperialismo em pleno vigor: a luta de classes em seu próprio território.

Como poderíamos vislumbrar o futuro próximo e luminoso se dois, três, vários Vietnames florescessem na superfície do globo, com sua parcela de morte e de imensas tragédias, com seu heroísmo quotidiano, com seus golpes repetidos assestados contra o imperialismo, com a obrigação, para êste, de dispersar suas fôrças, sob o efeito dos assaltos do ódio crescente dos povos do mundo!

E se nós todos pudéssemos unir-nos para desferir golpes mais sólidos e mais seguros, para que a ajuda sob tôdas as formas aos povos em luta fôsse ainda mais efetiva, como o futuro seria grandioso e próximo!

Se acontecer a nós — a nós, que num pequeno ponto do mapa do mundo, cumprimos o dever que preconizamos e pomos a serviço da luta o pouco que nos é permitido dar, nossas vidas e nosso sacrifício — de dar, um dêstes dias, o último suspiro sôbre qualquer território, doravante nosso, saibam que medimos o alcance de nossos atos e que nos consideramos apenas elementos do grande exército do proletariado. Além disso, sentimo-nos orgulhosos por ter aprendido com a Revolução cubana e com seu grande dirigente supremo a magna lição que reflui de sua atitude nesta parte do mundo: "que importam os perigos e os sacrifícios de um homem ou de um povo quando o que está em jôgo é o destino da Humanidade?"

Tôda nossa ação é um grito de guerra contra o imperialismo e um apêlo vibrante à unidade dos povos contra o grande inimigo do gênero humano: os Estados Unidos da América do Norte. Que importa o lugar em que a morte nos surpreenderá; que ela seja benvinda, se nosso grito de guerra fôr ouvido, se outra mão se erguer para empunhar nossas armas e se outros homens se levantarem para entoar os cantos fúnebres, sob o crepitar das metralhadoras e dos novos gritos de guerra e de vitória.

Departamento de Pesquisa

as guerrilhas também falham

Se a morte de Ernesto Che Guevara representa a derrota de um movimento de guerrilha, esta derrota não foi a primeira. Antes dela houve a Grécia em 1949, as Filipinas em 1959, o Peru e a Colômbia em 1965. Fracassaram não apenas porque seus líderes deixaram de seguir com fidelidade os ensinamentos teóricos de Mao Tsé-tung, do General Giap e mesmo de Guevara.

Hoje, existe uma arma quase tão forte quanto a guerrilha. Chama-se contraguerrilha. Ela é dirigida por um cérebro que controla todos os movimentos de guerrilha do mundo. O seu Centro de Comando está na Flórida, Estados Unidos.

Grécia

O fracasso dos rebeldes gregos foi o primeiro de uma história de mais de 20 séculos de guerrilha. O seu resultado foi trágico: três anos de guerra revolucionária — de 1946 a 1949 —, 50 mil mortos e 600 mil refugiados. Os outros ainda esperam a liberdade na prisão. Mas, se a revolução grega terminou em fracasso, foi porque os norte-americanos aplicaram com êxito, pela primeira vez, a contraguerrilha, e porque os líderes rebeldes não seguiram fielmente os princípios essenciais da guerrilha. Cometeram três erros táticos:

1 — Transformaram as guerrilhas em exército regular, de maneira inadequada e inoportuna;

2 — Os líderes viviam em estreita desunião: Markos, Comandante-Chefe, o mais audaz comunista grego, foi afastado porque era contrário à formação do exército regular;

3 — A briga entre Tito e a União Soviética resultou no fechamento das fronteiras greco-iugoslavas. O exército popular perdeu grande parte da ajuda soviética, que era feita através da Iugoslávia.

Enfim, a intervenção direta dos norte-americanos e inglêses, e os bombardeios maciços com toneladas de bombas ordinárias, foguetes e napalm (os mesmos usados hoje no Vietname) liquidaram os guerrilheiros gregos.

No início, os guerrilheiros gregos limitavam suas atividades às regiões próximas da fronteira setentrional. Tàticamente importante porque, diante de qualquer ameaça, fugiam para o outro lado da linha divisória, onde tinham sido montados numerosos acampamentos. Depois, passaram a operar na zona central e meridional. A inferioridade do seu exército era compensada por uma organização perfeita adaptada à guerrilha. Possuíam uma infra-estrutura clandestina, distinta do comando operacional. Essa infra-estrutura era dividida em setores. Os quartéis-generais dos setores organizavam a busca e difusão de informações, tratavam dos assuntos políticos, divulgavam temas de propaganda, mas não assumiam o contrôle das operações. A propaganda era feita pelo rádio, jornais, folhetos e conferências clandestinas. Atacavam principalmente o Exército do Govêrno. As unidades combatentes operavam no interior.

Enfim, uma organização perfeita, capaz de levar a guerrilha à vitória. Em abril de 1947, os guerrilheiros levavam grande vantagem sôbre as fôrças governamentais. Mas em dezembro houve a intervenção dos Estados Unidos. Em abril de 1948, as tropas governamentais passavam ao ataque, e a batalha de Cramos no dia 29 de junho foi decisiva. Durante 15 meses, 15 mil revolucionários sustentaram e rechaçaram os constantes ataques de um exército de 50 mil homens bem armados.

Em fins de agôsto de 1949, apoiados pelas Fôrças Aérea e Naval, as tropas do Govêrno liquidaram a revolução, com farta ajuda americana.

Filipinas

O principal êrro das guerrilhas filipinas foi confiar demais. O seu fracasso pertence mais às histórias de espionagem que à análise de uma derrota militar pròpriamente dita. Em 1959, os norte-americanos conseguiram infiltrar um de seus agentes no Quartel-General da guerrilha filipina. Êste agente — provàvelmente o coronel John Landsdale — acabou se tornando chefe da Guarda Pessoal do Comandante das Fôrças Rebeldes, general Taruc. O agente enviou ao Departamento de Estado norte-americano informações sôbre as manobras e fotos de todos os membros do Estado-Maior. O resultado foi trágico: no mesmo dia, 1 175 chefes guerrilheiros foram presos. O esquema nunca mais foi remontado, e a guerrilha acabou por falta de liderança.

Mas seria simples demais atribuir o fracasso apenas à espionagem. Ao lado dela, já havia um perfeito esquema de contraguerrilha que incluiu a criação de falsas guerrilhas para iludir e confundir as populações, um perfeito sistema de comunicações entre os colaboracionistas e o Exército do Govêrno e a coleta de informações indispensáveis sôbre as operações. A contraguerrilha era sustentada pela avançada técnica norte-americana: raios infravermelhos, venenos especiais que destruíam as folhagens e colocavam os guerrilheiros a descoberto, bombardeios com aviões especializados e bloqueio da retaguarda para impedir o reabastecimento aéreo. Enfim, a utilização de todos os recursos científicos possíveis.

Os norte-americanos gastaram 80 mil dólares com cada guerrilheiro filipino. Para conseguir a rendição dos que restaram livres e ainda lutavam, prometeram, através de Ramón Mgsaysay, "ofertas generosas de terras".

Peru

Em 1965 o guerrilheiro Luís de La Puente, Secretário-Geral do MIR — Movimiento de Izquierda Peruano — foi surpreendido no seu *maquis* de Mesa Pelada, e morto a tiros. Ao mesmo tempo, a guerrilha de Pachacultec era aniquilada. Era a eliminação de mais um foco de guerrilha na América Latina e o fim da ilusão de que o exemplo de Sierra Maestra pudesse ser imitado fàcilmente. Mas o resultado de mais êste fracasso não se limita apenas ao Peru. Se foi uma catástrofe para as guerrilhas andinas o desaparecimento do fundador do MIR e da guerra de guerrilha no Peru, o foi também para os outros movimentos de esquerda do Continente. O que acontece nos Andes peruanos interessa especialmente aos países da zona andina. O próprio Guevara sonhava em transformar os Andes numa Sierra Maestra. Há pouco, o jornal francês *Le Monde* chamou o Peru de país-teste.

A situação peruana hoje é bastante diferente de Cuba pré-revolucionária. Em Cuba havia uma crise política permanente, um exército revolucionário, a ausência de partidos, publicidade e apoio aos rebeldes, e ainda audazes camponeses, conquistados pelos revolucionários. No Peru, a situação é bastante diferente: ganhar a confiança dos indígenas é coisa muito difícil. Êles são comunidades com um grande instinto de autodefesa contra tudo que venha de fora.

A aparição do MIR com seus focos rebeldes provocou as mais diversas reações no Peru. Sem insistir na absoluta oposição dos apristas, que se ofereceram para pegar em armas contra o castro-comunismo, a reação mais séria vinha do Govêrno, empenhado nas reformas dentro da linha da Aliança para o Progresso, e de uma esquerda extremamente ponderada.

Em 1965, o Presidente Belaunde Terry assinou um decreto mandando aplicar a pena de morte contra tôda pessoa que se insurgisse à mão armada contra a ordem institucional no Peru.

Colômbia

Com a ajuda material norte-americana, inclusive helicópteros, o Exército da Colômbia conseguiu sufocar em 1965 as chamadas Repúblicas Camponesas Independentes de Viota Marquetalia, El Pato, Guabayero e Rio Chiquito. Mas o fim da guerrilha na Colômbia só viria dois anos depois, com prisões em massa decretadas pelo Govêrno de Bogotá em março de 1967, "para fazer face ao recrudescimento das atividades de guerrilha". Pouco antes, muitos líderes tinham sido mortos, entre êles o padre Camilo Tôrres, que pediu ao Vaticano a suspensão de ordem para se entregar à luta revolucionária.

Dois fatôres contribuíram para o fracasso das guerrilhas colombianas:

1 — A ajuda maciça das fôrças especiais norte-americanas de contraguerrilha, com base na zona do Canal do Panamá;

2 — A omissão do Partido Comunista, de linha soviética, que domina quase todo o movimento de esquerda na Colômbia.

Em seu último discurso na Conferência Tricontinental de Havana, Fidel Castro criticou, com insinuações, o acôrdo comercial que acabava de ser firmado entre Bogotá e Moscou.

A contraguerrilha

Se estas guerrilhas fracassaram, não foi apenas porque os seus líderes deixaram de seguir com fidelidade as teorias de Mao Tsé-tung, do General Giap e mesmo de Guevara. Hoje, um cérebro controla e intervém em todos os movimentos de guerrilha do mundo. É o Centro de Comando e de Direção Contraguerrilha, criado em 1965 na Flórida — Base Aérea de Eglin —, onde são sistemàticamente centralizadas as informações. Além desta organização permanente, os Estados Unidos criaram outros organismos — mais pròpriamente exércitos — que podem intervir diretamente num país de guerrilhas. A principal organização no gênero é o STRICOM — Strik Command —, criado a 19 de janeiro de 1962, que se desenvolveu com muita rapidez. É composta de quatro divisões do Exército, estacionado na Carolina do Norte, no Fort Bragg, em Okinawa — ilha que teòricamente pertence ao Japão, mas na prática é controlada pelos norte-americanos —, e na Alemanha Ocidental. O STRICOM possui várias divisões da Fôrça Aérea e mantém estreitas relações com a CIA — Central Intelligency Agency —, tendo recentemente criado o Centro de Treinamento Misto no Canal do Panamá.

A intervenção norte-americana é justificada pelo Tratado do Rio de Janeiro, assinado em 1947.

Um dos grandes argumentos da contraguerrilha é o armamento. O radar portátil pode descobrir o menor movimento à noite ou em pleno nevoeiro. O *starlight sight*, ou visor-luz de estrêlas, amplia a fraca luz noturna e faz enxergar à meia-noite como se fôsse dia claro. A carabina *speir* lança, em vez de bala, pequenos dardos de aço, de alta velocidade e maior poder de penetração. Além disso, constantemente o armamento vai sendo aperfeiçoado, desde a metralhadora de granada até o helicóptero móvel.

Departamento de Pesquisa

as armas da antiguerrilha

A derrota do grupo de Ernesto Che Guevara numa batalha em que a maioria dos guerrilheiros — inclusive seu líder — perderam a vida, contrasta vivamente com outro combate, travado em idênticas condições e números, na Venezuela, em julho do ano passado, e no qual a maior parte das baixas coube às tropas do Govêrno.

Ambas as escaramuças foram travadas na selva. A única diferença, e provàvelmente o que ditou a vitória, foi que os soldados bolivianos tinham sido treinados para a luta na selva.

Os exércitos latino-americanos têm efetivos maiores que o número autorizado por seus reduzidos orçamentos nacionais. Conseguem isto através de acôrdos de ajuda militar com os Estados Unidos, muito embora uma razoável parcela do armamento que usam seja de procedência européia.

O equipamento é muitas vêzes de tipo moderno. Quando a Argentina, e logo depois o Brasil adquiriram jatos Meteor na Inglaterra, e a Venezuela comprou duas esquadrilhas de bombardeiros Camberra, êstes aviões estavam em uso ativo em diversas Fôrças Aéreas da Comunidade Britânica. Mais recentemente viram-se quase tôdas as nações do Continente adquirirem fuzis automáticos FN belgas, um modêlo adotado agora como arma-padrão pelos países da OTAN.

O armamento, entretanto, e o treino que se impunha às tropas, eram orientados para a defesa das principais cidades e dos centros industriais. Não se pensava na luta na selva, que cobre o interior da Bolívia, da Venezuela, da Colômbia, do Equador e do Peru. As guarnições militares que o Govêrno mantinha no interior serviam apenas como elemento de autoridades nominal, já que a falta de estradas e a dificuldade de comunicações impediam que desenvolvessem uma ação efetiva contra os **ladrones** que infestavam o interior. Estas pequenas guarnições incluíam efetivos da ordem de companhia e, às vêzes, batalhão, mas seu equipamento, e treino, não era apropriado para a luta na selva. Os **ladrones**, bandos de assaltantes que conheciam profundamente a região, podiam agir livremente, fugindo sempre que a vantagem numérica fôsse favorável às tropas do Govêrno. Eram grupos pequenos, e sua ação limitava-se ao saque, não constituindo ameaça política direta ao Govêrno.

Eis, porém, que Fidel Castro anuncia que pretende estender a luta de guerrilhas ao Continente sul-americano, e, juntando atos às palavras, começa a treinar em Cuba elementos de diversas nacionalidades.

Um nôvo tipo de luta

Guerrilheiro, dizem os tratados militares, é o combatente irregular que em pequenos grupos luta na retaguarda adversária.

Para os latino-americanos, êste tipo de luta não era de todo desconhecida. A independência de diversas nações do Continente começou com ataques de guerrilheiros contra as tropas do rei de Espanha, e em diversas ocasiões recorreu-se à guerrilha para vencer as tropas do Govêrno em revoluções internas. Os próprios **ladrones**, finalmente, podem ser assim qualificados, pelo menos quanto ao seu estilo de luta.

O guerrilheiro de Fidel, porém, representava algo nôvo, e inquietante, para os diversos governos do Continente, principalmente para as nações do norte, como Venezuela e Colômbia, cuja proximidade com Cuba facilitava a entrada dos agentes enviados em pequenas embarcações.

Em janeiro de 1966 reuniram-se em Havana líderes guerrilheiros de diversas nações, na Reunião Tricontinental. Decidiu-se ali a tática que seria empregada, a forma direta do auxílio cubano e os objetivos principais. Venezuela e Colômbia foram então apontados como **alvos** prioritários. Três meses depois, a Marinha venezuelana capturava o primeiro carregamento de armas, munições e material de propaganda enviado de Cuba. Outras cargas seriam capturadas depois, mas muitas passaram e ràpidamente chegaram às mãos dos guerrilheiros, aos quais já se haviam juntado alguns elementos especialmente treinados pelos cubanos.

Começava a luta sistemática. Uma luta onde os objetivos eram declaradamente a derrubada dos governos vigentes e a sua substituição por **repúblicas operárias** ao estilo de Cuba.

Os primeiros esforços governamentais para debelar êstes movimentos redundaram quase sempre em fracasso. Dos grupos maiores, os guerrilheiros fugiam fàcilmente. Aos menores, emboscavam quase sempre com grande sucesso. Assaltavam pequenas guarnições no interior, obtendo assim mais armas e munições, e desafiando de maneira visível a autoridade do Govêrno. Muitos pensam que os guerrilheiros utilizam material de fabricação soviética, através de Cuba, mas preferem empregar armamento ocidental, que podem adquirir com facilidade nos traficantes de armas, ou nos quartéis que assaltam, e cuja munição não constitui problema. Isto foi verdade na Malásia, no Vietname e agora na América Latina. Pistolas .45, metralhadoras Thompson, carabinas automáticas M-1 têm sido encontradas em poder dos guerrilheiros mortos.

A resposta à guerrilha

Os americanos, porém, não estavam cegos diante desta ameaça que se avolumava. Os acôrdos econômicos e militares que mantêm com os demais países do Continente lhes davam a escora legal necessária para intervir de maneira mais direta, e esta intervenção se fêz sentir de duas maneiras principais: pela cessão de material mais moderno, adaptado ao nôvo tipo de luta, e pelo treinamento de tropas latino-americanas na difícil arte da luta na selva.

Milhares de soldados bolivianos, argentinos, chilenos, venezuelanos, equatorianos foram levados a S. Domingos, ou à Zona do Canal de Panamá, e ali receberam o mesmo tipo de instrução que recebem as tropas americanas que são enviadas para lutar no Vietname.

A primeira coisa que fizeram foi esquecer o que tinham aprendido no quartel. O soldado moderno, acostumado a uma série de recursos que lhes garante a tecnologia, passou a depender cada vez mais de transportes motorizados, artilharia, intendência, engenharia etc. Tudo isto aumenta seu poder ofensivo mas atrapalha seus movimentos, e na selva o que importa é, acima de tudo, a mobilidade. O antiguerrilheiro aprende a saltar de pára-quedas e a usar helicópteros para chegar à zona de combate. Aprende a lutar apenas com armas portáteis (na selva dificilmente se avista o inimigo a distância; as escaramuças são decididas à queima-roupa e vence quase sempre quem tiver armas que atirem mais depressa — o alcance é secundário) e esquecer caminhões e canhões. Aprende a se locomover no mato sem fazer ruído, e a descobrir em indícios simples (um galho quebrado, uma ponta de cigarro) sinais da passagem do inimigo. Aprende, em resumo, a viver e lutar **como um guerrilheiro**. Atuando em grupos pequenos, elimina os grandes agrupamentos de tropa, que sempre foram um alvo das guerrilhas e atacando os guerrilheiros obrigam-nos a se pôr na defensiva, cessando ou reduzindo sua ação direta.

Tudo isto foi ensinado aos soldados latino-americanos, e depois êstes mesmos soldados enviados de volta a seus respectivos países.

Novas armas na batalha

Junto com o treino de novas tropas, começou a chegar material nôvo em fluxo constante; material que inclui modelos idênticos aos utilizados no Vietname pelas tropas americanas. A Venezuela e o Peru receberam transportes de tropa tipo C-119, especializados no lançamento de pára-quedistas, e helicópteros S-55 e S-58. Os mesmos helicópteros foram entregues também à Colômbia, à Bolívia e ao Brasil, muito embora entre nós êles sejam usados pelo Serviço de Busca e Salvamento da FAB.

Mais recentemente foram entregues **quantidades não especificadas** de helicópteros Bell, a jato, o mesmo modêlo que equipa hoje os batalhões da cavalaria helitransportada americana. Levam oito soldados completamente equipados, têm amplo raio de ação e alta velocidade. Em minutos transportam soldados para a zona de ação dos guerrilheiros, ou retiram de lá unidades que estiverem sob fogo.

Equipamento portátil de rádio, tipo transistorizado, aumentou consideràvelmente as possibilidades de comunicação. Até pouco tempo atrás, quando uma companhia ou um pelotão penetrava na floresta, estava pràticamente entregue à própria sorte. Hoje é possível desenvolver manobras de cêrco, mantendo-se constante contato entre os diversos grupos operando na região, e a reserva, transportada em helicópteros.

O nôvo armamento das tropas venezuelanas e colombianas inclui, além da excelente carabina FN, carabinas automáticas M-1 e metralhadoras M-60, de fabrição norte-americana.

Grandes quantidades de armas portáteis foram cedidas recentemente pelos norte-americanos.

Antiguerrilha no Brasil

O Brasil, possuidor das mais modernas e poderosas Fôrças Armadas do Continente, foi talvez o primeiro país a criar grupos especializados para guerra na selva.

Entre nós êstes soldados especializados são conhecidos como **esclarecedores** e correspondem, no Exército, aos homens-rãs-pára-quedistas da Marinha. Saltam na zona conflagrada e ali vivem e lutam com seus próprios meios. Recebem treino muito mais duro e completo que o que se atribui aos homens do Parasar (Serviço de Busca e Salvamento). O local usado para os treinos é o Parque do Xingu, em plena Amazônia.

Além disso, muitos oficiais brasileiros têm recebido em São Domingos treino especializado para a luta na selva, e de volta ao Brasil submetido grupos cada vez mais numerosos de nossas tropas a treinamento idêntico. A FAB adaptou aviões T-6G para a luta antiguerrilha e organizou uma esquadrilha destas em cada Zona Aérea. Também os grupos de bombardeio foram treinados para missões de apoio na luta antiguerrilha, tendo sido os aparelhos B-26 enviados aos Estados Unidos para receber os reforços de estrutura que os capacitem a manobrar velozmente a baixa altura. Pelo seu poder de fogo e raio de ação, êstes aviões são considerados ideais para tal tipo de missão.

O país tem, finalmente, o maior efetivo de tropas aerotransportadas e larga experiência em deslocar por via aérea grandes contingentes para regiões afastadas.

JOSÉ AUTO

generais e políticos em guerra pelo vietname

Desde princípio de agôsto o Estado-Maior Conjunto dos Estados Unidos tenta persuadir o Presidente Johnson de que a guerra no Vietname só será ganha se as fôrças norte-americanas invadirem o território do Vietname do Norte e usarem todo o seu poderio para esmagar o inimigo.

Êsse ponto-de-vista é partilhado por vários senadores, principalmente democratas sulistas, das poderosas comissões e subcomissões do Senado. Outros congressistas, do Senado e da Câmara, se batem por medidas que atenuem a guerra, chegando alguns a defender a saída das tropas norte-americanas de território vietnamita, como quer Hanói, o que é inaceitável pelos chefes militares.

Como árbitro supremo, o Presidente Johnson contenta-se em dar satisfações a um e outro grupo, ora mandando intensificar os bombardeios ao Vietname do Norte, ora fazendo correr rumôres sôbre novas ofensivas de paz, a fim de logo depois se repita o que vem sendo repetido há meses, ou seja, que os norte-vietnamitas são por demais cabeçudos, não entendem nem a linguagem da fôrça e recusam tôdas as tentativas de solução negociada.

A 9 de agôsto, o Almirante Sharp, Comandante-Chefe das Fôrças dos Estados Unidos no Pacífico e superior hierárquico do General Westmoreland, chefe das fôrças americanas no Vietname, pediu fôssem levantadas tôdas as proibições em relação aos alvos que não foram atacados pelas Fôrças Aéreas no Vietname do Norte. Quer que de uma lista de mais de 300 alvos, dos quais só restavam intatos uns 40, nada mais fique de pé no território do inimigo.

O Secretário da Defesa, McNamara reiterou suas divergências com os chefes de Estado-Maior, reafirmando que continua contrário ao ataque ao Pôrto de Haiphong para cortar a chegada de abastecimentos ao Vietname do Norte e adiantando aos jornalistas que êsse "é um risco que não creio devamos tomar agora".

O receio de McNamara e seus assistentes é que o bombardeio do pôrto de Haiphong poderia atingir navios soviéticos que ali desembarcam constantemente suprimentos para os norte-vietnamitas.

Essa luta entre os chefes militares e o Secretário de Defesa McNamara é uma boa ilustração da confusão que reina na administração da guerra.

A revista *Newsweek* revela em seu último número que depois de uma série de audiências fechadas a Subcomissão de Prontidão do Senado disse que "McNamara estava impedindo os chefes (militares) de bombardearem os alvos que êles desejavam atingir e que, na opinião da Subcomissão, deviam ser bombardeados".

Pouco depois que essas conclusões foram divulgadas vários alvos anteriormente proibidos foram bombardeados e com isso, devemos reconhecer, o poder civil pegou pelo menos algumas sobras da violência. No entanto, a Casa Branca escapou à dificuldade declarando um tanto frouxamente que "não havia considerável desacôrdo entre os civis e os militares no Pentágono", segundo o colunista Kenneth Crawford, da citada revista, que diz mais o seguinte:

"Êsse assunto é de extrema importância. As baixas norte-americanas se elevaram no princípio de setembro (agora já chegam a quase 13 500 mortos e mais de 80 mil feridos). Teriam sido elas mais baixas, por exemplo, se Cam Pha, o terceiro maior pôrto do Vietname do Norte, tivesse sido atacado mais cedo do que foi? Faria um ataque semelhante a Haiphong, o maior pôrto, apreciável diferença na capacidade do Norte de fornecer tropas ao Sul? Seria o bombardeio de Haiphong para os chineses e os soviéticos, ou para ambos, uma provocação para intervir com tropas?"

O jornalista pede respostas "autorizadas e positivas" a essas perguntas, "de preferência da parte do Presidente Johnson", como também deseja saber como os alvos para bombardeio são escolhidos ou proscritos, porque alvos outrora proscritos são agora aceitos, "sem dizer ao inimigo nada do que êle já sabe".

O sistema de escolha dos alvos, até o ponto em que o conhece o jornalista, é um processo de acordos e desacordos entre os militares que organizam a lista e a submetem ao Presidente, acompanhadas das justificativas individuais. McNamara e outros são consultados. Depois disso, Johnson decide.

Conta Crawford que numa recente sessão dos chefes do Estado-Maior Conjunto para escolha de alvos foram removidos da lista cinco anteriormente aprovados e incluídos vários outros não prèviamente recomendados. Três critérios são sempre observados: o risco para os aviões e a tripulação; o risco para os civis vietnamitas; e o risco para os navios soviéticos e suas tripulações.

Convenhamos que mesmo figurando sem prioridade na lista, os soviéticos ainda estão merecendo mais consideração do que os camponeses e soldados sul-vietnamitas e até mesmo as tropas americanas do Vietname do Sul, freqüentemente acertados por engano nas operações contra o Vietcong.

Enquanto isso, a guerra do Vietname vai fazendo também suas devastações na política interna norte-americana.

George Romney, Governador do Estado de Michigan, resolveu pùblicamente disputar a indicação do Partido Republicano para candidato à Presidência da República. Romney, que durante muito tempo não disse uma palavra a respeito do que se estava passando no Sudeste asiático e, pelo contrário, apoiera lealmente o esfôrço de guerra, resolveu há duas semanas declarar à imprensa que, quando de sua visita há dois anos ao Vietname do Sul, recebera ali "uma lavagem de cérebro da parte de diplomatas e militares".

Como gafe não podia ter havido maior, uma vez que o Embaixador dos Estados Unidos em Saigon é nada menos que o seu ilustre correligionário republicano Henry Cabot Lodge.

Agora, picado pela môsca azul, Romney procura utilizar a gafe em seu próprio benefício e com técnicas de lavagem cerebral, o que não se pode negar é um feito de causar admiração.

Assim, está êle afirmando que o Presidente Johnson enganou a nação a respeito do Vietname, e com estas palavras:

"Sim, fui submetido a uma lavagem cerebral. Sim, todos nós o fomos. O Govêrno simplesmente não diz a verdade a respeito do Vietname (...) Estou alegre por ter usado essa palavra. Despertei o país. Ninguém estava prestando atenção. Eu apenas usei as palavras como qualquer coisa improvável".

E como se já estivesse em plena campanha eleitoral, o ex-pastor mormon diz, aludindo aos motins negros, que "há barris de pólvora nas ruas que fazem o Vietname parecer um brinquedo de criança".

Romney denuncia a guerra, mas sente que para o que êle pretende ainda não é tempo de entrar com argumentos mais fortes. Outros candidatos potenciais republicanos, porém, não deixam desde já de explorar êsse filão cheio de complicações políticas para Johnson. Ronald Reagan, o medíocre ex-ator cinematográfico que hoje governa a Califórnia, é categórico: "Não é questão de saber se a escalada é certa ou errada. A coisa é: devemos tê-la por etapas ou obedecer a um limite, ou devemos fazer tudo o que é necessário para ganhá-la?" E quando os repórteres perguntam se êle quer mais escalada, êle responde:

— Sim, para ganhar a guerra o mais breve possível.

Trata-se, evidentemente, de um patriota republicano que deseja, com sacrifício de suas possibilidades políticas (êle é o preferido dos direitistas e conservadores), ver a reeleição de Johnson no ano vindouro.

GILBERTO PAIM

ciclo de população na polônia

Assegurando à população um nível de vida relativamente alto, a política agrícola de Gomulka trouxe uma poupança de recursos cuja aplicação acelerou a industrialização da Polônia.

Quem desembarca no Aeroporto de Poznan, para o primeiro contato direto com o desenvolvimento industrial polonês, na feira internacional que se realiza naquela cidade milenar, a primeira capital do país, é induzido a uma série de indagações pertinentes. Os pressupostos, que daí resultam, podem entretanto conduzir a conclusões errôneas quando extrapolados para o terreno da evolução demográfica.

Os pavilhões da feira, onde se acham expostos equipamentos agrícolas de tôda natureza, levam a crer numa mecanização sem par da agricultura. O modêlo inglês do ciclo de população, que, na fase atual, deixa uma percentagem ínfima ou residual de população no setor agrícola, faria supor inversões de capital no campo polonês comparáveis às aplicadas na manufatura, para se obter um *quantum* de produção. Investimento maciço na agricultura equivale a despovoamento obrigatório do campo, do mesmo modo que, na manufatura, corresponde ao adensamento da população. Ao se deter no exame dos mais variados implementos e máquinas agrícolas, que uma indústria moderna pode oferecer ao mercado, o visitante fica inclinado a também relacionar os investimentos poloneses na produção de fertilizantes com uma evasão precipitada de trabalhadores do campo para as cidades. Essa impressão subsiste nas visitas subseqüentes aos pavilhões de equipamentos elétricos e mecânicos e se acentua na contemplação dos computadores eletrônicos, de uso já bastante disseminado, assim como dos aparelhos de contrôle de produção nas fábricas dominadas pela automação (onde o fator humano não interfere na transformação de matérias-primas em bens finais).

As conclusões não são de modo algum válidas. Resultam de um método de análise aplicado a uma realidade que se desconhece. A população não abandona o campo a toque de caixa. Seu número cresce de 15,8 milhões a 15,9, entre 1950 e 1965. Essa estabilidade é fruto da política lançada para a agricultura, por Gomulka, o ex-prisioneiro do stalinismo que subiu ao poder animado de séria intenção reformista. Em escala considerável a terra foi descoletivizada. Das 12 mil fazendas coletivas existentes em 1957, subsistem menos de novecentas, estando oitenta e cinco por cento das terras agricultáveis do país nas mãos de proprietários privados.

A produtividade agrícola cresce sem interrupção desde aquêle ano. No caso do trigo, o rendimento por hectare, nas propriedades particulares, passa de 1 280 quilos, segundo a média anual do período 1950/55, para 2 040 quilos, em 1965; nas fazendas do Estado, o rendimento por ha, que era da média anual de 1 420 quilos, alcançava 2 130 quilos, em 1965. Nos casos da cevada, centeio e aveia, a produção nas propriedades particulares supera ligeiramente e das fazendas estatais, se tomarmos por base as médias anuais de 1950/55 para confronto com os resultados de 1965, não obstante a concentração de investimentos em máquinas, implementos e fertilizantes nas propriedades do Estado. Daí se poderia inferir que a reprivatização da terra trouxe benefícios à economia como um todo, pois liberou recursos que o Estado aplicaria em suas propriedades rurais, se estas não tivessem sido repartidas, em favor de inversões na indústria manufatureira e na infra-estrutura econômica, onde os serviços de transporte, eletricidade, telecomunicações e outros se destacam por sua grande eficiência.

A política agrícola de Gomulka privilegia os agricultores com rendimentos líquidos francamente superiores aos dos que trabalham na zona urbana. Os preços pagos aos agricultores não se reduzem quando aumenta a produtividade. Por outro lado, são estáveis os preços dos fertilizantes, implementos e materiais necessários ao desenvolvimento da pequena agricultura, enquanto os financiamentos especializados obedecem a taxas de juros extremamente baixas. Emprêsas governamentais adquirem noventa por cento da produção a preços constantes, de ano para ano, executando uma política de preços mínimos sem burla. Normalmente, segundo especialistas poloneses, os agricultores entregam a totalidade de sua produção às entidades encarregadas do abastecimento, o que pròvàvelmente significa que nada ganhariam a mais se preferissem vender os dez por cento restantes no mercado livre. Em razão dos estímulos, a agricultura polonesa coloca-se em primeiro lugar, no mundo socialista, quanto ao rendimento médio por hectare.

A política agrícola de Gomulka exerce, portanto, influência na distribuição de população entre o quadro urbano e o rural, retendo por mais tempo no campo pessoas que mais cedo se transfeririam para a cidade. Evita, paralelamente, dispêndios estatais na agricultura e assim aumenta a massa de recursos de investimento em outros setores. Talvez esclareça a estabilidade numérica da população rural polonesa, desde o decênio passado. Com efeito, uma redistribuição da população em escala mais elevada, em favor da zona urbana, complicaria, no caso polonês, os problemas da urbanização pela demanda maior de bens e serviços. Uma demanda ainda maior de gás, eletricidade, transportes urbanos, telecomunicações, habitação, água, saneamento básico e educação, na zona urbana, ainda em fase de reconstrução e de construção para abrigar uma população que havia crescido bruscamente, no período crítico, de 1946 a 1956, poderia significar uma queda na taxa de formação bruta de capital fixo nas áreas de maior importância para o crescimento ulterior da renda nacional. Escoimada de fantasias e examinada pelo ângulo de sua racionalidade, a política agrícola antidogmática de Gomulka deixou à população econômicamente ativa na agricultura, com mais de seis milhões de pessoas trabalhando em propriedades privadas, um encargo que sòmente poderia ser assumido pelo Estado à custa de inversões maciças na mecanização de propriedades coletivas.

Assegurando à população rural um nível de vida relativamente alto, essa política trouxe uma poupança de recursos cuja aplicação acelerou a industrialização, deixando um subproduto importante: a acomodação política da população como um todo, num fenômeno que o economista Mário Henrique Simonsen, estudioso de temas econômicos e artísticos poloneses, coloca em fórmula, segundo a qual a liberdade é função do nível de desenvolvimento econômico e da taxa de crescimento da renda real *per capita*.

A Polônia saiu da guerra com uma população de 23,9 milhões de habitantes, dos quais apenas 32%, na zona urbana. A escala da devastação causada pelo conflito, em muitas das grandes cidades, sòmente pode ser ilustrada por fotografias. Mas a atual visão da zona urbana não revela apenas a extensão do que foi destruído, nem o tremendo esfôrço de reconstrução, com pesados sacrifícios para um povo pobre, que tudo teve de refazer e fazer com seus próprios recursos. Demonstra, também, que a população pode crescer aceleradamente numa zona urbana desprovida das condições materiais necessárias para abrigá-la. Depois que as condições materiais são plenamente aceitáveis, a mesma população se autolimita, apesar dos elementos de segurança social e dos estímulos diretos que lhe são oferecidos para que não pare de crescer. E assim é que a população urbana polonesa passa de 7,5 milhões, em 1946, para 14,2 milhões, em 1960, aumentando, portanto, em 6,7 milhões, ou seja, um incremento de cêrca de 90%, no período, o que dá a média anual geométrica de 4,7%, taxa elevadíssima. No qüinqüênio seguinte, de 1961 a 1965, a taxa de crescimento tem uma média anual de apenas 2%. Mas, se a taxa média anual do qüinqüênio é essa, a verificada no último ano citado (1965) é de apenas 1,25%, o que se entende como um desinterêsse da população pelos estímulos à sua expansão. Em 1965, a população total, de 31,5 milhões, estava quase igualmente repartida entre a zona urbana e o campo.

A evolução demográfica encerrou o seu ciclo. O crescimento torna-se, doravante, quase imperceptível. Na fase anterior à guerra, antes de se deflagrar o processo de industrialização, as taxas da expansão demográfica mal preenchiam os claros abertos pela mortalidade e pela emigração. Em condições sociais opostas, o comêço e o fim do ciclo apresentam resultados idênticos. Não há mais emigração, ao passo que as taxas de natalidade e mortalidade se compensam. Em números absolutos, a mortalidade infantil na Polônia se reduz, entre 1950 e 1965, de 82 400 para 22 800, porém também se reduz o número de nascidos vivos, de 763 mil para 546 mil (em números redondos), indicando as cifras uma baixa acelerada dos nascimentos por 1 000 habitantes. Em 1950, para cada grupo de mil pessoas, o número de nascidos vivos correspondia a 30,7, coeficiente que, em 1965, estava reduzido a 17,4. No mesmo período, o coeficiente de mortalidade infantil baixava dramàticamente de 111,2 para 41,5 por mil nascidos vivos, em comparação com 139,2, média anual de 1936/38.

Independentemente do sistema econômico (economia centralmente planificada ou regime de livre emprêsa), a ordem industrial moderna conduz a uma redução progressiva do número de casamentos que se realizam anualmente em um país. Na Alemanha Ocidental, o Govêrno oferece aos recém-casados empréstimo apreciável, que se considerará amortizado após o nascimento do segundo filho. Na Polônia, há uma série de prioridades para os recém-casados, inclusive no que diz respeito à moradia, podendo o casal (se ambos trabalham, o que é o normal) obter, das cooperativas habitacionais, apartamentos de fácil conjugação em favor de maior espaço. Porém o que se verifica é que a sociedade industrial, ao mesmo tempo em que valoriza o homem, desestimula de tal modo o matrimônio e a maternidade que, na Polônia, o número de casamentos era de 267,1 mil, em 1950, quando a população totalizava 25 milhões, ao passo que, em 1965, reduzia-se a 200 mil, embora a população tivesse crescido para 31,5 milhões. Em 1950, predominando na zona urbana as ruínas e os espaços vazios à espera de construções novas, não sòmente era maior o número de casamentos, mas também menor o número de divórcios.

A população se autolimita quando melhoram as condições de vida. Nas condições sociais de Varsóvia, segundo dados de 1965, distinguia-se a relação de um médico para 220 habitantes (980 na Suécia). Naquele ano havia 94,5 leitos hospitalares para dez mil habitantes e o número de habitações oferecidas ao público dobrava em confronto com o de dez anos antes: as vendas no comércio varejista cresciam, em moeda de valor constante, de 9,3 para 24,1 bilhões de *zlotys*, ao passo que o número de pessoas empregadas, com renda monetária, elevava-se a 700 mil (numa população de 1 253 000).

A expansão demográfica incontida, na base de taxas muito altas, é típica de países em desenvolvimento. Tem sua contrapartida no crescimento quase imperceptível ou moderado nos países industrializados, em razão da modernização da sociedade em sentido amplo, do enriquecimento nacional progressivo. Depois que a população passa a viver em condições que propiciam a sobrevivência e a longevidade (a democratização das oportunidades no que diz respeito ao trabalho remunerado, à saúde e à educação) é que ela, paradoxalmente, se autolimita, por decisão espontânea, que independe do sistema político. O processo que leva à autolimitação compõe-se de algumas fases, cuja duração varia de acôrdo com o período histórico em que um país inicia sua industrialização. Na primeira fase do crescimento econômico, a expansão rápida da população total do país distingue-se pelo declínio da mortalidade, enquanto permanece alta a taxa de natalidade. Na segunda fase, a população cresce mais ràpidamente na zona urbana, por efeito de expansão natural, somada à imigração de origem camponesa ou externa. Na terceira, a predominância da população urbana no conjunto se faz acompanhar da restrição espontânea. Na Inglaterra, dos começos da industrialização (1750) a 1900, a população cresceu cinco vêzes, para chegar ao último ano citado com 32,5 milhões. Entre 1750 e 1880, o coeficiente de nascidos vivos por mil habitantes permaneceu inalterado, porém reduziu-se a menos da metade nos cinco decênios seguintes. Depois de 1930, a natalidade e a mortalidade quase se compensam, entrando a população em fase de equilíbrio, ou de crescimento quase imperceptível.

Êsse processo pode repetir-se em períodos mais curtos, nos tempos atuais, dependendo do ritmo em que se realize a industrialização. Os exemplos recentes do Japão e da Alemanha Ocidental, ambos, hoje, importadores de mão-de-obra, servem de núcleo a uma série de dúvidas no tocante às previsões alarmistas da expansão demográfica mundial diante das possibilidades de uma industrialização intensa e abrangente do Terceiro Mundo. Fornecendo um exemplo clássico da evolução demográfica, com fases distintas de expansão acelerada, urbanização e equilíbrio, o modêlo inglês não pretende demonstrar que outros povos tenham que esperar a passagem de um século e meio para chegarem ao crescimento moderado. A tecnologia hoje disponível, que permite resultados da industrialização em lapsos de tempo mais curtos, faz a compactação de fases que antes devoravam decênios. Nesse contexto a baixa das taxas de natalidade pode ocorrer de modo tão súbito quanto a queda da mortalidade.

Nos resultados já alcançados e nas tendências que apresenta, a Polônia reproduz o modêlo cujos traços principais estão resumidos no crescimento equilibrado ou moderado da população. A rapidez com que aquêle país descreve a mesma trajetória diferencia períodos históricos, pois os poloneses desencadearam sua industrialização empregando recursos tecnológicos de lenta e penosa acumulação em outras partes do mundo ora desenvolvido. Também o fato de que se comprime em dois decênios um processo que antes durou dois séculos deixa implícito que os quantitativos de população urbana e rural, de população econômicamente ativa na agricultura e no setor não agrícola, e de população rural não diretamente empregada pela economia agrícola não se identificam, em seus percentuais, com os dados de outros países, que demoraram mais tempo para atingir um estado de progresso industrial considerado satisfatório.

Planejar o desenvolvimento, como processo global, quando a população quase não se expande e a renda real disponível cresce sem cessar, não é façanha digna de muito alarde. Esta é a observação que fazem, com certa melancolia, os técnicos que têm a seu cargo oferecer soluções urgentes para os problemas econômicos nos países subdesenvolvidos. A aparente sensação de impotência dêsses técnicos aumenta na medida em que percebem que as práticas anticoncepcionais integram o viver cotidiano dos povos que já estão na era da abundância. Os poloneses são medularmente católicos e se autolimitam; donos de um moralismo religioso ainda mais severo são os protestantes inglêses, que se autolimitam espontâneamente desde fins do século passado. Por que razão, perguntam êsses técnicos, não se há de apressar o processo de autolimitação, ao mesmo tempo em que se apressa o processo de desenvolvimento, nos países pobres do Terceiro Mundo? Em busca de resposta a esta pergunta é que hoje se trava um dos maiores debates do mundo contemporâneo.

DO BUREAU JB

"frente ampla" contra onganía

Buenos Aires — A formação da chamada *frente ampla*, no Brasil, como ponto de partida para o estabelecimento de uma oposição concreta, está se refletindo intensamente no quadro argentino, onde já se observam intensas articulações — sobretudo depois das notícias sôbre a união Jango-Lacerda —, para estabelecer as bases de uma oposição destinada a fazer o Govêrno do Presidente Juan Carlos Onganía compreender que não será possível manter indefinido, por muito tempo, o futuro político argentino: a diferença entre as duas situações, porém, é que enquanto no Brasil os três podêres funcionam livre e harmônicamente, os direitos constitucionais estão assegurados e está previsto que a sucessão presidencial continuará se fazendo pela via indireta, na Argentina o Congresso está fechado, a discussão política foi proibida, a vida nacional é regida por uma série de documentos denominados "revolucionários" e o Presidente da República, que governa amparado por uma Junta Militar integrada pelos Comandantes-Chefes do Exército, Marinha e Aeronáutica, e que se tem recusado a falar em eleições, só deu a entender até agora que necessita de pelo menos uns 10 anos para realizar a "grande transformação" de que careceria o país.

Há 15 meses de sua subida ao Poder, o Presidente Onganía parece, não obstante, mais tranqüilo do que nunca, resolvendo crises internas (substitui Governadores, como o de Córdoba, uma das províncias mais importantes, em meio a uma grande discussão, e dois dias depois já não se falava mais no assunto); contendo alguns colaboradores revolucionários mais impulsivos (chamou a Buenos Aires seu Embaixador nos EUA, a 24 horas da partida dêste para Washington, a fim de repreendê-lo por declarações feitas à imprensa, ao partir, sôbre o comportamento do Govêrno); dirigindo advertências públicas (ao Comandante-Chefe do Exército, por exemplo, duas vêzes) e mandando prender (quatro generais reformados) quem se manifesta nas Fôrças Armadas; reprimindo a discussão política (qualquer concentração é dissolvida pela Polícia e quem faz discurso em banquetes corre o risco de ser levado à delegacia mais próxima, como já aconteceu até com o ex-Presidente Illia); mantendo os sindicatos sob intervenção (a maioria) e com os fundos bloqueados nos bancos (o que reduziu a zero o poder da antes tão temida Confederação Geral dos Trabalhadores — CGT); e declarando, como faz a cada pronunciamento, que a Revolução está pondo "a casa em ordem" e que tem, para isso, o apoio maciço do povo argentino.

Três revoluções

Um dos mais conhecidos analistas da vida argentina escreveu em sua revista, há dias, comentário interpretativo da atual situação do país explicando que "a Argentina contemporânea é produto de três revoluções: o levantamento popular de 17 de outubro de 1945, quando Perón recebeu grande demonstração de solidariedade e iniciou o caminho para a conquista do poder; a rebelião cívico-militar de 16 de setembro de 1955, que marcou o fim da ditadura peronista; e o golpe militar de 28 de junho de 1966, quando, sob o pretexto de "tirar o país do estancamento em que se encontrava", o Presidente Arturo Illia foi derrocado.

Juan Carlos Onganía

A década de 45 — opina o comentarista — contemplou a esperança popular de participação política e bem-estar social; a década de 55 revelou a pretensão burguesa de liberdade política e desenvolvimento econômico; e a década que começa é fruto dessas duas tentativas frustradas, expressando a atitude de um povo que, fatigado das lutas anteriores, não vê outra alternativa senão resignar-se ante o mando de um ditador arbitrário. A Argentina passou da oligarquia liberal de 80 à democracia de Yrigoyen; daí saltou para a restauração oligárquica de 30, para logo instalar-se na autocracia popular de Perón. Em 1955 quis inaugurar uma democracia limitada e, agora, desde 1966 ensaia uma autocracia militar. Seis sistemas políticos até esta altura do século, demonstração de inconstância, intransigência e divisão. Esta trajetória, oriunda dos males próprio da vida política, tem um fundo econômico e social. A democracia plena a que se aspira não é um ponto de partida, senão um ponto de chegada: é o sistema político que corresponde à sociedade industrial do tipo ocidental. A industrialização, por sua vez, supõe três etapas: a ordem política, o desenvolvimento econômico e o bem-estar social.

A volta ao ponto

Não só o dito observador como outros intérpretes da vida argentina que vem tentando equacionar a atual situação e verificar quais as possibilidades de "uma nova saída", coincidem em que a problemática argentina encontra sua explicação inicial na História: a oligarquia liberal de 80, contemporânea das européias, não foi uma oligarquia industrializante e sim agrária. O mesmo ocorreu com a democracia de Yrigoyen, quando predominou a filosofia do bem-estar social em uma sociedade pré-industrial. Eram como ensaios gerais, como grandes ficções de uma nação rica mas não desenvolvida, que não havia começado ainda. E foi assim que, quando a oligarquia liberal de 30 iniciou o processo de industrialização, verificou que as massas, que já haviam experimentado a plena participação política com Yrigoyen e os princípios do bem-estar social com a riqueza agrária, resistiram ao processo e geraram o sistema peronista, que quis conciliar a acumulação do capital, própria da segunda etapa da industrialização, com a distribuição, que é o signo da terceira. Êsse intento, naturalmente, fracassou. Depois de outro impotente esfôrço para impor a disciplina das minorias ao desenvolvimento econômico durante a era antiperonista, a Argentina, profundamente perturbada, retornou a êsse ponto de partida em que é necessário, antes de mais nada, assegurar a ordem política: o tempo do ditador arbitrário.

Há que assegurar a ordem — concluem as mesmas opiniões — e, através de uma minoria tecnocrata e empresária, promover as inversões e a acumulação de capital indispensáveis para um desenvolvimento sustentado. Só a partir daí será possível ingressar em uma verdadeira democracia: a democracia industrial. A propósito, um editorialista opinou, há dias: como a Argentina já é uma sociedade semi-industrial, êste nôvo ciclo que marca tantos fracassos políticos será, possivelmente, de certo modo breve. "Se não houver novos equívocos" — acrescentou.

Perspectivas

O Govêrno tem-se esforçado para criar em tôrno de seu trabalho — "para o qual não foram estabelecidos prazos", segundo reiteram a cada momento porta-vozes presidenciais — uma imagem de seriedade. Acreditando, possivelmente, que os oposicionistas dificilmente conseguirão estabelecer bases suficientemente sólidas para um combate vigoroso, pois a atividade política está sendo tratada pura e simplesmente como caso de polícia, o Presidente Onganía não está dando, aparentemente, muita atenção às articulações de alguns grupos (fala-se insistentemente inclusive numa aliança do ex-Presidente Illia com Perón, ainda não confirmada) e vai cuidando de problemas fundamentais: ainda agora aproveitou a reunião do FMI, no Rio, para trazer a Buenos Aires quase duas centenas de financistas e observadores, aos quais o Ministro da Economia, Krieger Vasena, explicou exaustivamente as perspectivas do país, na esperança de ver fortalecida a confiança externa e de obter novos investimentos e financiamentos para obras de vital importância para o desenvolvimento.

Quando recrudesce, em um ou outro círculo, os rumores de inquietação sôbre o futuro político, o Presidente Onganía faz saber através de alguns assessôres, como acaba de fazer, que "a volta à democracia representativa está prevista nos documentos básicos da Revolução". O Ministro do Interior, Guillermo Borda, ao fazer tal declaração, acrescentou que "quem não pense assim não pode, aliás, ter um cargo neste Govêrno". Já o Secretário de Govêrno, Díaz Colodrero, em entrevista à imprensa, declarou: "Não existe nenhuma pausa eleitoral. Se tal houvesse, êste seria outro de tantos governos de fato. O que existe é um processo de transformação, *ao qual cabo do qual* serão forjados os planos para a volta à democracia representativa, autêntica, de sentido nacional e de conteúdo social. Não se pode especular, assim, com processos eleitorais a curto prazo". Para muitos observadores, a grande maioria dos argentinos não estaria preocupada com a "falta de prazos" tão reclamada ao Govêrno pelos setores mais intransigentes, pois estariam cansados do que se chama na Argentina de "velha política". E o Presidente Onganía, mais do que ninguém, é o primeiro a confiar nisso.

OCTÁVIO BOMFIM

as relações entre brasil e portugal

A visita do Ministro dos Negócios Estrangeiros de Portugal evidenciou divergências políticas com o Brasil, em relação ao problema do colonialismo.

Quando os Srs. Franco Nogueira e Juraci Magalhães decidiram, em setembro do ano passado, em Lisboa, que os Ministros das Relações Exteriores do Brasil e de Portugal deveriam reunir-se anualmente, "com o objetivo de rever as relações entre os dois países e de coordenar melhor a atividade internacional da comunidade luso-brasileira", a presunção era de que Brasília e Lisboa não teriam dificuldades em se entender nos múltiplos aspectos de suas relações bilaterais.

Contudo, a visita que o Ministro dos Negócios Estrangeiros de Portugal acaba de realizar ao Brasil, não rendeu — pelo menos no campo político — os resultados esperados pelo Sr. Franco Nogueira, que encontrou o Itamarati disposto a seguir uma orientação de maior realismo em face do espinhoso problema dos territórios africanos de Portugal, amoldando-a melhor à tradicional posição anticolonialista defendida pelo Brasil nas Nações Unidas.

Isso não quer dizer, entretanto, que o atual Govêrno brasileiro pretenda assumir uma posição de franca hostilização à nação lusa, no que diz respeito a êsse ponto específico de sua política exterior, mas, simplesmente, que Lisboa não deve mais contar com o apoio do Itamarati, nos seus pungentes esforços para justificar os problemas de Angola, Moçambique e Guiné. O Brasil continua consciente dos *vínculos especiais* que o unem a Portugal, aos quais procurará estreitar ainda mais, segundo a declaração do Presidente Costa e Silva no discurso em que lançou as bases da chamada Diplomacia da Prosperidade.

Para tanto, restam os aspectos econômico-comerciais, culturais e técnico-científico de suas relações bilaterais, sôbre os quais houve perfeito entendimento nas conversações mantidas entre os Ministros Franco Nogueira e Magalhães Pinto. Na verdade, deve ter sido particularmente grato para o Chanceler brasileiro saber que o Govêrno português continua disposto a cooperar com o Brasil na utilização pacífica da energia atômica e que a Chancelaria portuguêsa levanta as mesmas objeções aos têrmos atuais do projeto de Tratado de Não Proliferação de Armas Nucleares, apresentado em Genebra pelos Estados Unidos e a União Soviética.

FLUTUAÇÕES POLITICAS

As relações políticas entre o Brasil e Portugal têm sofrido sensíveis flutuações ao longo dos últimos 15 anos, conforme o maior ou menor grau de sentimento lusíada dos que ocuparam ou ocupam a Presidência da República e o Ministério das Relações Exteriores. Partindo da assinatura do Tratado de Amizade e Consulta, em 1953 (Getúlio Vargas e João Neves da Fontoura), até hoje, a observação dessas mudanças revelam que a política exterior brasileira em relação a Portugal foi, de uma irrestrita aproximação à mais franca hostilização.

Nos Governos dos Presidentes Getúlio Vargas, Café Filho e Juscelino Kubitschek as relações foram francamente favoráveis. Em 1954, quando as relações diplomáticas e consulares entre Portugal e a União Indiana foram-se deteriorando até chegar ao rompimento, o Brasil aceitou o encargo de proteger os interêsses portuguêses na Índia, tendo assumido essa investidura em agôsto de 1955, continuando com ela nos dias atuais. Em 1957 o então Presidente Craveiro Lopes visitou o País, ao fim da qual uma Declaração conjunta Craveiro—Juscelino reafirmava "a unidade de pensamento e de ação política internacional dos dois países e o propósito de dar completa execução ao Tratado de Amizade e Consulta". No Govêrno Kubitschek essa aproximação chegou ao seu mais alto ponto, quando se propôs, inclusive, a dupla nacionalidade para brasileiros e portuguêses.

No curto espaço presidencial de Jânio Quadros, as relações luso-brasileiras desceram ao seu mais baixo nível. Embora não tenha havido pronunciamentos abertos de hostilidade a Portugal, as instruções reservadas encaminhadas pelo Itamarati (Afonso Arinos) às missões diplomáticas e repartições consulares eram numa linha de franca oposição a Portugal e, sobretudo, à sua política em relação aos territórios africanos. As razões para essa atitude amparavam-se, principalmente, na *abertura africana* da política externa janista, que colocava as relações do Brasil com as novas nações da África na linha de frente dos interêsses nacionais.

Durante a experiência parlamentarista, o Itamarati passou da hostilização a uma frieza dura. Mas aí os fundamentos já não eram apenas a amizade com as novas nações africanas, mas um inequívoco engajamento com o chamado Terceiro Mundo, cujos membros viam na presença de Portugal em Angola, Moçambique e Guiné um símbolo do mais retrógrado colonialismo. Essa linha não se modificou, depois que o Sr. João Goulart readquiriu os plenos podêres do mandato Presidencial.

DEPOIS DA REVOLUÇÃO

Com a Revolução de 1964 as relações luso-brasileiras retomaram o caminho do franco entendimento político. O então Ministro Leitão da Cunha dizia, numa entrevista coletiva, no Itamarati, em 6 de julho daquele ano que "as nossas relações com Portugal estão passando pela reformulação necessária, a fim de dar a elas o grande conteúdo de amizade e fraternidade que não pode deixar de presidi-las por um só momento".

Essa reformulação encontraria sua melhor expressão no pronunciamento feito pelo Presidente Castelo Branco, no discurso aos jovens diplomatas, quando lançou as bases de ação da chamada Diplomacia Revolucionária. Disse o então Chefe do Govêrno: "Nossa política colonial se defronta com o problema dos laços afetivos e políticos que nos unem a Portugal. Talvez a solução residisse na formação gradual de uma comunidade de Afro-Luso-Brasileira, em que a presença brasileira fortificasse econômicamente o sistema. Qualquer política realista de descolonização não pode desconhecer nem o problema específico de Portugal, nem os perigos de um desengajamento prematuro do Ocidente".

É certo que o Marechal Castelo Branco não esqueceu a África, pois afirmou que com êsse Continente (e a Ásia) "não desejamos apenas comerciar, pois existem todos os elementos para uma cooperação fraternal e um entendimento amplo entre o Brasil e os povos que emergiram recentemente para a liberdade e estão dispostos a mantê-la". Entretanto, dava êle outra dimensão ao problema do colonialismo, ao introduzir uma conotação do bipolarismo da guerra fria, próprio da doutrina de então da Escola Superior de Guerra.

A idéia da comunidade afro-luso-brasileira, vale dizer, englobando Brasil—Portugal—Angola—Moçambique—Guiné, não encontrou eco em Lisboa, pois os mentores da política exterior portuguêsa entendiam que ela mencionava um elemento inexistente (elemento afro). Afinal, para êles, Angola, Moçambique e Guiné são territórios ultramarinos, parte integrante de Portugal. Assim, poderia existir uma comunidade luso-brasileira, abrangendo Brasil, Portugal e os territórios ultramarinos africanos.

Se a sugestão política da comunidade não foi aceito, o convite para estimular, em variados campos de ação, o intercâmbio entre os dois países, foi muito bem aceito, inclusive porque êles não excluíam as províncias ultramarinas e até mesmo faziam delas um elemento destacado. Assim é que foram concluídos os Acôrdos Cultural, Comercial e de Cooperação Técnica, assinados em Lisboa, a 7 de setembro de 1966, durante a visita que o Sr. Juraci Magalhães fêz a Portugal.

O Govêrno do Marechal Costa e Silva ressaltou os vínculos especiais que unem os dois países, mas ressaltou que "o Brasil continuará a dar pleno apoio à consecução dos grandes objetivos das Nações Unidas" entre os quais se inclui a liquidação do colonialismo. Essa posição em relação a Portugal era reafirmada pelo Ministro Magalhães Pinto, na exposição que fêz à Câmara dos Deputados (meio dêste ano), da seguinte forma: "Temos, realmente, relações especiais com Portugal. Decorrem de sentimentos que nos ligam há muitos anos àquela nação, sem quebra dos compromissos assumidos na ONU contra o neocolonialismo".

COLONIALISMO

O cerne do problema político das relações com Portugal é a questão do colonialismo. Para Lisboa, Angola, Moçambique, Guiné são províncias ultramarinas e não colônias africanas, tese com a qual, evidentemente, não concorda o Brasil. Para o Govêrno brasileiro fazia-se mister que Portugal começasse a dar um mínimo de autonomia àqueles territórios, até que êles estivessem em condições de decidir seu próprio destino: ou continuar em associação de qualquer tipo com Portugal ou tornarem-se independentes. Para o Itamarati êsse é o legítimo exercício do direito de autodeterminação dos povos.

A questão dos territórios africanos de Portugal sòmente tornou-se uma constante nos debates das Nações Unidas a partir de 1960, quando a vasta maioria dos países da África Negra tornou-se independente e ingressou na organização internacional. De 1955, quando Portugal foi admitido na ONU, até aquela data, o problema de Angola, Moçambique e Guiné foi esporàdicamente tratado em Nova Iorque. Não que as Nações Unidas não se preocupassem com o colonialismo. Afinal, êste vem sendo discutido desde a Conferência de São Francisco e foi graças à ação efetiva do Conselho de Tutelas que o colonialismo vem sendo gradualmente extinto.

O Brasil jamais negou apoio à descolonização e é essa política que tem sido a geratriz de muitos desentendimentos com Portugal. A opinião dominante no Itamarati, agora, é que há discrepância entre a manutenção dessa linha de ação anticolonial e um apoio à política portuguêsa em relação aos seus territórios africanos. Foi com essa franqueza, mas dentro de um tom amistoso e cordial, que o Sr. Magalhães Pinto falou ao Sr. Franco Nogueira.

É curioso conhecer os pronunciamentos dos delegados brasileiros sôbre o assunto, na abertura dos debates das últimas Assembléias-Gerais das Nações Unidas, pois, a despeito das diferenças de Governos, êles assinalam uma linha coerente de pensamento diplomático. Em 1961 o Sr. Afonso Arinos dizia que "o movimento de libertação dos antigos povos coloniais não retrocederá. O destino do Brasil lhe impõe uma conduta firmemente anticolonialista e anti-racista. Nossas relações fraternais com Portugal, nossa amizade tradicional com a França, não nos impedem de tomar posições claras nas dolorosas divergências que, a propósito do colonialismo africano, se tem apresentado entre a ONU e aquêles países".

Em 1963 o então Chanceler Araújo Castro afirmava que "a descolonização total é, essencialmente, a finalidade por atingir, no mundo inteiro, em matéria de territórios e povos a quaisquer títulos dependentes". E advertia que "o que não foi feito ao longo de decênios passados, dificilmente o será em poucos anos, pois o que não foi feito deriva da vocação de não fazer, no que respeita intrìnsecamente ao problema colonial".

No ano seguinte o Chanceler Leitão da Cunha dizia: "Queremos que se assegure a todos os povos o exercício de seu direito de autodeterminação, eliminando-se os últimos remanescentes de um colonialismo que chega històricamente ao seu fim. Devemos preservar e aperfeiçoar a experiência adquirida pelas Nações Unidas em matéria de descolonização. Por êsse motivo o Brasil encara com apreensão e com reserva severa as iniciativas tomadas no sentido de injetar violência na aplicação do método de descolonização prevista pela Carta". No ano seguinte (1965) o Embaixador Leitão da Cunha advertia que, "o recurso à violência, à luta armada e, sobretudo, a ingerência de Estado ou grupo de Estados em processo de descolonização confiado à responsabilidade de outro Estado não só viola os princípios da Carta como poderá retardar aquêle processo". Finalmente, êste ano, o Sr. Magalhães Pinto declarou que "o Brasil reafirma sua adesão ao princípio de autodeterminação dos povos e seu firme apoio à obra de descolonização que a ONU vem empreendendo desde os seus primeiros anos".

WILSON FIGUEIREDO

para entender a "frente ampla"

A frente ampla representou o primeiro indício de atividade política fora dos limites de consentimento governamental. ARENA e MDB, seis meses depois de iniciada a volta ao regime constitucional, funcionam como órgãos atrofiados. Lacerda e Goulart apontam para 70 com a possibilidade de apoiar uma candidatura militar e cada nome com pontencialidade entenderá o recado à sua maneira, de acôrdo com as necessidades.

A sobrevivência da **frente ampla** no primeiro plano do interêsse político não pode ser creditado exclusivamente ao aspecto promocional em que é técnico o Sr. Carlos Lacerda. Para entendê-la com realismo é indispensável verificar os motivos que lhe deram oportunidade agora e não antes.

Em primeiro lugar, a implantação política da **frente ampla** decorre da insuficiência do MDB como instituição oposicionista, de vez que a sua representação parlamentar não conseguiu encontrar forma atuante para o desempenho de sua missão política. Faltou-lhe fôlego para os riscos de editar uma atuação contundente, no estilo oposicionista desenvolvido pela antiga UDN.

A falta de tradição oposicionista dos grupos que foram desalojados das posições de Poder em 64 é necessário acrescentar a origem consentida da oposição, que se constituiu por indução, já que o Ato que suprimiu os partidos autorizou o funcionamento transitório de duas organizações, reservando-se o Govêrno a faculdade de arregimentar a maioria.

Tôdas as demais tendências reuniram-se em minoria, sem outro motivo de coesão que não fôsse o infortúnio político. Parcelas do PSD e grupos do PTB, duas fôrças vinculadas tradicionalmente ao Govêrno, resignaram-se à sobrevivência vegetativa. É estranho que não se tenha registrado qualquer gesto heróico — por inútil que fôsse — como protesto político contra a situação de constrangimento a que foi submetida a classe política pelo Ato Institucional n.º 2.

Repetiu-se em 65 a oportunidade registrada em 64, quando o Congresso foi duramente atingido pela ação discricionária: as cassações e as pressões não geraram ao menos um ato individual de protesto, traduzido em renúncia. Todos agiram politicamente, isto é, queriam comprovar o exercício de um arbítrio fora de dúvida. Ninguém arriscou-se a um gesto romântico de protesto. Houve cálculo de menos ou ilusão demais.

Veio a segunda oportunidade em 65, quando o Ato Institucional n.º 2 reafirmou definitivamente o arbítrio, gerado pela resistência do Congresso em conceder ao Govêrno as prerrogativas excepcionais que êle reclamava. O Congresso recuou e o Govêrno editou o Ato, o que dava na mesma. Todos esperavam o fechamento do Congresso, mas a medida tornara-se ociosa: a classe política dava-se por satisfeita em sobreviver. Ninguém renunciou em sinal de protesto.

Em fins de 66, uma vez mais o Congresso foi o núcleo de uma resistência desafiadora ao Govêrno, que cassou mandatos de parlamentares para alterar a balança de poder eleitoral a seu favor no Rio Grande do Sul. O recesso parlamentar decretado pelo Govêrno cumpriu-se na expectativa de uma crise. No dia em que o Congresso voltou a trabalhar, o instinto de sobrevivência falou mais alto. Nem ao menos uma renúncia nascida da indignação.

Tôdas as fôrças e tendências que, do lado de fora, mantinham-se em expectativa, sentiram finalmente a imponderabilidade da situação. Desarticulou-se a oportunidade de uma ação convencional, na linha de restauração de 46. Completamente senhor da situação, o Govêrno marchou então para a reforma constitucional.

A classe política brasileira passou a uma outra existência, no quadro constitucional de 67. Reduzidas em seu campo operacional de trocas políticas, maioria e minoria tornaram-se peças ornamentais do processo político. Ficou-lhe uma teórica dimensão política, para fiscalizar o Executivo, reforçado pela competência do autoritarismo, mas terá de descobrir a forma de exercer a missão sem barganha e ainda não encontrou um roteiro para afirmar-se nesse plano.

Ganhou também como prêmio de comportamento, a condição de base do colégio eleitoral que será encarregado de sagrar o Presidente da República. Mas, daqui até lá, terá de preencher funções eminentemente políticas, para as quais ainda não se capacitou, por fôrça do condicionamento no processo de 46 a 64. É impressionante como a renovação de cinqüenta por cento da Câmara não se traduziu em novas atitudes políticas. Falta espírito criador nas iniciativas, que se traduzem em comissões parlamentares pràticamente desacreditadas pela inobjetividade e demora de alcançar conclusões. Faltam originalidade crítica e capacidade de formular novas teses para velhos problemas. E Brasília não produz qualquer eco.

Era inevitável, portanto, o aparecimento de uma forma de atividade política para preencher o espaço vazio, porque ARENA e MDB não desempenham o papel de partidos, já que existem exclusivamente no plano parlamentar. A **frente ampla** representou o aparecimento da atividade política fora do círculo de giz do Congresso, que nenhum grupo ou tendência soube saltar.

Não foi por acaso que a **frente ampla** só conseguiu firmar-se em seu estudo de viabilidade política a partir do momento em que, seis meses depois do nôvo regime constitucional, o MDB não se havia despojado das cautelas e da falta de iniciativa. A oposição desempenhava sua função de forma convencional, sem os reflexos rápidos que a nova situação do País consentia.

Exemplo típico da perda de oportunidade foi o fato de ter-se mantido em posição de espectadora da crise latente com que se operou a transferência do Poder a 15 de março. Eram evidentes os sinais de dualidade no processo, através de duas vertentes de liderança, e as possibilidades de ação para explorar as contradições flagrantes.

No entanto, o MDB foi tímido como têrmo de uma equação que veio a ser resolvida pela morte do Marechal Castelo Branco. Faltou-lhe a convicção decisiva para optar entre as duas tendências que se chocaram na passagem do Poder a outras mãos. Entre os que saíam e os que entravam, havia espaço para a intervenção política oposicionista, mas ainda uma vez prevaleceu o instinto de sobrevivência, materializado num mandato de quatro anos. As contradições ficaram intocadas e se resolveram à revelia do MDB.

A partir daí, era fatal que a **frente ampla** encontrasse enfim a oportunidade oferecida pela perda das ilusões convencionais. A aura de romantismo com que a **frente** surgiu, com base na improvável reconquista da eleição direta, que não viria sem uma série de alterações ainda inviáveis, ganhou depois do encontro de Montevidéu o enquadramento realista, toque pessoal do Sr. João Goulart.

Poucos dias depois de assentada a poeira do encontro entre os Srs. Carlos Lacerda e João Goulart, filtrava-se a conversa que os dois tiveram com vistas a 70. Goulart criou a alternativa para o programa de ação, vinculado inicialmente ao objetivo único da eleição direta: desde que não seja possível ir às ruas com uma candidatura, irá ao conchavo com um nome, para a disputa indireta. A **frente** pousou enfim na superfície política brasileira.

A doutrina eleitoral formulada pelo Sr. João Goulart ultrapassa o debate inicial, para projetar a **frente** como uma atividade política que se antecipa no tempo. Cuida de 1970 com o senso de iniciativa que representa a consolidação do nôvo processo oposicionista: não é o MDB que encaminhará a candidatura, pois a oposição formal enredava-se numa discussão de princípio, e sim a **frente ampla**, que põe sôbre a mesa do Govêrno um problema do qual não se descartará com facilidade.

De uma forma ou de outra, os candidatos com viabilidade política já receberam a mensagem de Montevidéu: sabem que podem contar com uma possibilidade nova para 70, cujo encaminhamento tende a fazer-se pela via militar, preferencial e de mão única. O sentido da fórmula receitada por Goulart é claro e passa a ter um lado oculto na cabeça dos possíveis.

Os efeitos não surgirão logo, mas fica a tentação. Tanto faz repudiar pùblicamente ou não dizer nada, porque a tentação política começa a trabalhar os candidatos possíveis, cujo número é maior em razão inversa do tempo que falta para a eleição.

Da mesma forma que em fisiologia é a função que faz o órgão, a atividade política é essencial à sobrevivência útil dos partidos. E como ARENA e MDB não preenchem, as funções partidárias, a **frente ampla** apareceu para transformar a possível em real.

JOÃO MUNIZ DE SOUZA

nôvo plano fortalece a iniciativa privada

A SEMANA ECONÔMICA

Primeiro foi o Plano de Ação Econômica do Govêrno (PAEG). Em seguida, o Plano Decenal. Ambos do Govêrno Castelo Branco, foram amplamente debatidos e criticados. Agora é a vez do Plano Estratégico de Desenvolvimento elaborado pela equipe de economistas governamentais, sob o comando do Ministro Hélio Beltrão. A CNI realizou amplo trabalho de análise do documento, reconhecendo que o nôvo Plano também fortalece a iniciativa privada.

Nos vários pronunciamentos das autoridades governamentais tem sido sempre enfatizada a necessidade de colaboração de tôdas as classes no sentido de promovermos os mais ràpidamente possível a retomada do desenvolvimento. Inúmeros estudos têm sido apresentados com sugestões, reformulações etc. Destaca-se, nesta oportunidade, o trabalho elaborado pela Confederação Nacional da Indústria com a aprovação da quase totalidade das Federações das Indústrias dos Estados.

A análise procedida pelos técnicos da CNI se dirige mais especificamente para o Plano de Diretrizes elaborado pelo Ministério do Planejamento e que servirá de arcabouço para o Plano Trienal, em elaboração e que deverá ser divulgado até o final do corrente ano. Consideram que o estudo realizado pela assessoria conjunta dos Ministérios da Fazenda e do Planejamento com um diagnóstico de excelente qualidade, revelando com riqueza de pormenores tôdas as reações da atividade econômica nos últimos anos em face das medidas postas em prática pela administração passada.

É válida a observação dos técnicos da CNI em relação ao que muitos acreditavam (uma possível rejeição do Plano Decenal), pôsto que a muitos parecia assim quando se anunciou um "nôvo plano do Govêrno Costa e Silva". Mostra-se então que, na verdade, êste não foi o objetivo dos organizadores do Plano de Diretrizes, mesmo porque muitos dos técnicos que operaram na elaboração do Decenal continuaram colaborando na formação do último diagnóstico do Govêrno atual. Acresce, ainda, que êsses mesmos economistas reconhecem que o Plano Decenal é mais um conjunto de estudos, ao passo que o atual Programa Estratégico cuida, especialmente, de regras gerais de política econômica.

Em face dos dois estudos (Plano Decenal e Programa Estratégico) cabe a procura de uma posição que possa ser considerada a mais justa, a mais racional. Para a CNI essa atitude seria a análise do programa anterior, ajustando-o no contexto da atual política econômica, ou seja, elaborando uma nova escala de prioridades e, conseqüentemente, a distribuição de recursos entre os diversos setores considerados estratégicos.

O estudo ressalta que se pode observar claramente uma mudança na tônica da política de estabilização de preços, reconhecendo que o Govêrno passado, embora visasse à retomada do desenvolvimento, deu ênfase especial ao programa de estabilização de preços, através de um rígido contrôle da demanda monetária, por julgar indispensável ao crescimento harmônico da economia uma substancial redução da taxa de inflação, que naquela ocasião colocava em risco tôda a estrutura econômico-social do País.

Numa análise do comportamento da economia nacional, não se poderia deixar de focalizar com destaque o problema do elevado deficit de caixa do Tesouro, fator importante que é êle na determinação das taxas de inflação. O deficit do Tesouro, após um período de declínio, recrudesceu substancialmente no exercício corrente, motivado, em parte, pelo volume acentuado de Obrigações Reajustáveis do Tesouro (cêrca de 434 milhões de cruzeiros novos) resgatadas no primeiro trimestre, e em parte pela inadequada sistemática da administração pública que não inclui no orçamento uma série de despesas paralelas. Indica-se que a responsabilidade do vultoso deficit (até agôsto em tôrno de NCr$ 1 200 milhões) não cabe exclusivamente ao Govêrno atual, já que em 15 de março dêste ano o deficit já ascendia a NCr$ 635 milhões. Cabe aqui, entretanto, uma séria advertência: o sucesso dessa política está na dependência direta do corte de despesas de investimentos, o que por sua vez poderá retardar a retomada do desenvolvimento, prejudicando assim a principal meta dêste Govêrno. Surge, então, um dilema: ou combate-se a inflação através do corte de despesas de investimento ou executa-se o programa, elevando o deficit e agravando a taxa de crescimento de preços.

A ausência de qualquer informação quantitativa sôbre a área externa e monetária, dois setores do maior interêsse não só no nível da atividade econômica como nas taxas de inflação a serem obtidas, leva os técnicos da CNI a algumas indagações: haverá deficit no balanço de pagamentos? Qual será a expansão prevista dos meios de pagamento? Será esta expansão compatível com a política creditícia? Afirmam, então os analistas que isto não aconteceria se tivessem sido divulgados o orçamento monetário e as previsões referentes ao balanço de pagamentos. Reconhecem, todavia, as dificuldades inerentes à elaboração de planos de desenvolvimento, especialmente num País como o Brasil, que carece de um sistema estatístico adequado para prestar as informações necessárias e num prazo suficientemente curto para terem efetiva utilidade.

Foi encarada com simpatia a atitude governamental, assumindo compromisso de fortalecer o setor privado por julgá-lo peça central de um processo de desenvolvimento econômico acelerado, com base num elenco de medidas visando à expansão do mercado interno, à elevação da liquidez das emprêsas, à contenção do ritmo de crescimento dos custos, especialmente dos custos financeiros, além de procurar reduzir a pressão exercida pelo setor público, cujos investimentos devem, em 1967, atingir a 2/3 do total dos investimentos. Entretanto, apesar dêstes propósitos, é realçado no trabalho da CNI que certos indicadores sugerem que a participação do Govêrno não tem diminuído em vista das elevadas despesas e deficits da União, da recente estatização dos seguros de acidentes de trabalho e dos pesados deficits de certos Estados, cobertos com o lançamento de títulos com deságios substanciais, com o perigo de reverter a tendência declinante da taxa de juros.

Importante depoimento prestou o Ministro Edmundo de Macedo Soares e Silva, da Indústria e do Comércio, na Câmara dos Deputados, analisando a conjuntura siderúrgica nacional, especialmente a produção de aço e a industrialização do carvão nacional.

O consumo *per capita* do Brasil que era de apenas 9kg na década de 1930/40, hoje, graças ao esfôrço governamental e à iniciativa privada, passou para 45kg. Entretanto, apesar dêsse progresso, os balanços das companhias estatais e particulares, segundo o Ministro Macedo Soares, indicaram, umas pelas outras, deficits da ordem de NCr$ 150 milhões no ano passado.

A revitalização do mercado, todavia, é esperada, em face de alguns fatôres consideráveis como a entrada em execução do Plano Nacional de Habitação, a construção naval, reajustamento dos preços dos produtos agrícolas, créditos mais fáceis aos agricultores etc., que farão com que a demanda de aço cresça e as usinas possam vender os seus produtos.

Para o Ministro da Indústria e do Comércio as medidas tomadas pelo Govêrno passado constituíram, sobretudo, um aumento considerável de impostos e taxas, na limitação gradativa dos reajustamentos de salários, em restrições de crédito bancário e em contenção de preços. A ação fiscal tornou-se tão intensa que atingiu a 24% do Produto Interno Bruto em 1965, contra 27,7% dos Estados Unidos. Mas ao mesmo tempo em que a contenção dos preços se fazia rígida, componentes de custos, como energia elétrica, petróleo, fretes, etc., eram reajustados periòdicamente.

Observa-se, assim, que o depoimento do Ministro Macedo Soares foi sobretudo corajoso, ao mostrar as origens de determinadas dificuldades por que passa o setor siderúrgico, óbices que, de resto, tiveram que ser vendidos por todo o parque industrial brasileiro.

Num balanço final, vale a menção de alguns dados apresentados que envolverão o Plano Siderúrgico:

1. Despesas em novos cruzeiros, compreendendo investimento fixo total, encargos durante a construção e capital de giro, em quatro anos, cêrca de 1 bilhão.

2. Despesas com moeda forte, calculadas em dólares americanos (quantias obtidas por financiamento), cêrca de US$ 140 milhões.

3. Se o nosso País, por qualquer motivo, não pudesse atualizar sua indústria siderúrgica, teria de importar aço. Tomando uma média de US$ 180 por tonelada de produto laminado estrangeiro (no Rio ou Santos) 500 mil toneladas representariam US$ 90 milhões, num ano, ou seja 70% do montante total necessário para tôdas as despesas de aumento da produção.

4. A parte em dólares para aquisição de equipamenos será paga em 15 anos, ou pouco mais, a juros de 6 ou 6½%, no máximo. A parcela em cruzeiros novos deverá ser empregada imediatamente, a média de 250 milhões de cruzeiros novos por ano.

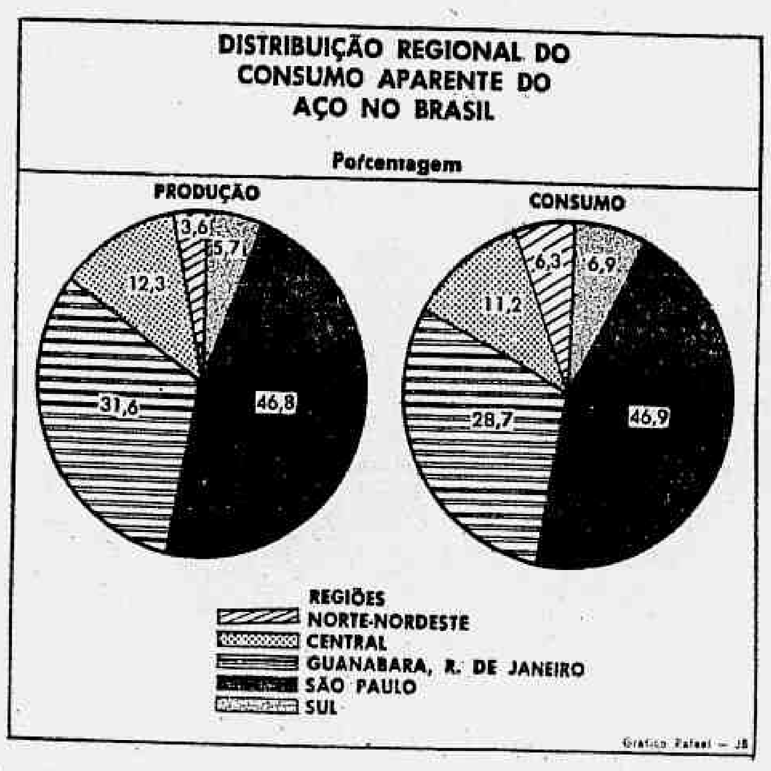

Dentro da distribuição regional do consumo de aço no Brasil pode-se observar que apenas as regiões Norte-Nordeste e Sul consomem além da produção. São Paulo consome (46,9%) pràticamente tôda a sua produção (46,8%), e tem também a maior participação nos dois itens. Em seguida vem Guanabara, Rio de Janeiro com uma produção equivalente a 31,6% do total e um consumo de 28,7%. A região Norte-Nordeste tem, por sua vez, a menor participação no binômio produção-consumo (3,6% e 6,3%, respectivamente).

JORNAL DO BRASIL
PARTE INSEPARÁVEL DO JORNAL
CLASSIFICADOS
Rio de Janeiro, domingo, 15, e segunda-feira, 16/10/1967
1.º Caderno

ÍNDICE

PÁGINAS
IMÓVEIS — COMPRA E VENDA ...... 1 a 5
IMÓVEIS — ALUGUEL ...... 6 a 9
OPORT. E NEGÓCIOS ...... 9 e 10
UTILIDADES 10
EMPREGOS ...... 11 a 14

ZONA CENTRO

CENTRO

APARTAMENTO vaz., c/ 3 qts., sl., coz., banh., gr. área. Praça João Pessoa, 4, ap. 11. Chaves no ap. 10 por favor. Pç. 35m. Ent. 20m. ou à vista 30m. Ac. Cx. Tr. Alcindo Guanabara, 15, 11.º, s/ 1, das 9 às 11 ou 14 às 16h. Tel. 42-2294. Pereira.

APARTAMENTO NO CENTRO — Vendo excelente, de sala e dois quartos, entrego vazio e em ótimas condições de ser habitado imediatamente. Ver na Rua Riachuelo 333, ap. 904, sábados das 16 às 18 e domingos das 9 às 12 horas. Tratar na Av. Rio Branco 135, sala 1525. Tel. 42-7923 Abrahão Coelho — CRECI 746.

APARTAMENTO vazio, sala e quarto separados, cozinha, banheiro completo, área e playground para crianças no terraço. Vendo. Rua Washington Luís, 95, aps. 1 103 e 1 104. — Ver no local.

ATENÇÃO PROPRIETARIOS — Deseja vender seu imóvel? Solicite a visita do Corretor Oficial, Teixeira p/ Tel. 48-9552. CRECI 926.

BAIRRO DE FATIMA — Vdo. ap. Pça. Alm. Jaceguai, 71, ap. 205. 2 qts., salão, coz., mais dep. comp., grande área ajard. Preço NCr$ 20 000 à vista, rest. a comb. Ver das 10 às 15 hs. Tel. 52-1802.

BAIRRO DE FATIMA — Passo ap. em construção — Tel.: 43-3467 — Aristides.

BAIRRO DE FATIMA — Vendo conjugado com bela varanda — mil à vista — Tel.: 52-8242.

COMPRO casa no Centro, servindo para depósito e escritório. Preferência zona telefones 23 e 43. — Ofertas tel. 23-5364 e 43-8057, Sr. Henrique.

CENTRO — Vendo edifício, loja e dois andares cimento armado, Rua Pedro Alves, NCr$ 55 mil. — Av. Graça Aranha, 174, sala 807. Tel.: 42-0789. Antonio José Cepeda — CRECI 106.

CENTRO — Vende-se casa que presta-se para moradia ou comércio — Tratar pelo Tel. .... 28-9345.

CENTRO — Rua Carlos de Carvalho, 34, cobertura 04 — Vdo. apt. quartos, sala, coz., área c/ tanque e terraço — Tratar tel.: 22-7560 — CRECI 1129.

CENTRO — Vende-se o ap. 701 vazio, mobiliado. Rua Gen. Caldwell, 187. Ver das 8 às 12 hs. Chaves c/ porteiro. Preço 3 000 entrada e 60 prestações de 300, Tel. 42-0180, das 17 às 19 hs.

CENTRO — Apt. vende-se, sala, 3 qts., c. dep. emp. 2 banhs., 2 va. 2 Arm. ar T. ref. e vazio. N[illegible] 20 000,00 e rest. a comb. Tel.: 52-6[illegible] Neg. dir. com prop.

CENTRO — Av. Mem de Sá, 93 — de frente, andar alto. Entrega imediata — Sala, 3 quartos, dep. p/ empregada, NCr$ 42 000, metade à vista e o restante em 36 meses — 42-3539 e .. 52-3055 — 22-3267 — CRECI 368.

CENTRO — Vendemos R. Carlos de Sampaio — Ótimo ap. c/hall, sala, j. inv., 2 quartos, 2 banhs., coz., área c/tanque, arm. emb., aps., ar refriger. e outras benfeitorias. NCr$ 8 000, entrada, restante em NCr$ 467,00 mensais. Edif. nôvo — Tratar na PREDIAL PAULO AFFONSO LTDA. — na R. Carlos de Carvalho 34 s/113 — 42-3293 (CRECI 172).

CENTRO — Vende-se o apartamento n. 1210 Rua Washington Luiz n. 3-A, sala, quarto e dependências. 50% à vista, 50% financiados. Tratar Rua do Carmo, 60, 3.º, com sr. Faria.

CENTRO — Vendo R. Riachuelo, 387, o ap. 303, c/ sala e qto. sep., abnh. e coz. Ocup. s/ contr. Preço NCr$ 15 300 c/ apenas NCr$ 2 800 à vista e o rest. em 50 meses. Ver hoje das 10 às 12 h p/ gent. do inquil. e tratar na Av. Rio Branco, 133, s/ 1705 — Tels. 52-6713 e ... 42-2820 — Berger & Berger — CRECI 24 e 530.

CENTRO — Vende-se predio com 30 metros de frente na Rua da Alfandega 277 esquina Regente Feijó. Fone 29-9521.

CENTRO — Vdo. ótimo conjugado mobiliado. Av. Gomes Freire, 740, ap. 1 113. Chave c/ porteiro João. NCr$ 12 mil c/ 50% 1 ano. Tratar Rua Alcindo Guanabara, 24, s/ 1 404, c/ Wanderley — CRECI 655 — 42-4266.

CENTRO — Vende-se, já c/ financ. in Cx. Econ. o ap. 602 da Rua Resende, 21, de sala, 2 q. e demais dep. frente, desocupado, todo reformado. Chaves no ap. 310 — Tratar c/ MADAL — Tel.: 43-6512 — CRECI 748.

CENTRO — Vende-se, Evaristo da Veiga, 83, ap. 303. Chaves com porteiro. Aceito Caixa. Tratar 32-4010 — CRECI 745.

CENTRO — Vaga de garagem, ótimo negócio. Vende-se uma no Edifício Garagem Cempo, Rua da Assembléia n. 68. Tratar: Rua Debret, 79, G. 205/6 Tel.: 22-9831 (Creci 132).

CENTRO — Vendo ap. amplo, vazio, 2 qts., s. etc. Frente. Rua Riachuelo — A vista — Telefone 22-6631.

CENTRO — Vende-se vazio, ap. sala, 2 qtos., depend. emp., etc. Preço: NCr$ 30.000,00, sendo 50% financ. Ver diàriamente à R. Riachuelo, 325, ap. 910. Tratar c/ Sobral & Sobral S.A. Tel.: 57-3448. Creci J. 259.

CENTRO — Vende-se ap. de frente, vazio, com quarto, sala, cozinha, banheiro completo, área com tanque, na R. Riachuelo, 126, ap. 1 002. Tratar R. México, 70, sala 506 (negócio à vista).

CENTRO — Ap. 3 qts., arm. emb., 1 sl., coz., banh. em côr, dep. emp. Tel. 34-6054. Sr. Walter.

CASA vazia na melhor rua de Santo Cristo, 3 qtos. sala, quintal, agua abundante, gas da rua, NCr$ 10 000 sinal. Ver domingo e segunda até às 17 horas. Cardoso Marinho, 45 ou telefone 43-0351.

CENTRO — Vendo predios antigos, proximo à Central. Terreno 500 m2. Ideal para lojas ou industria. Gabarito 10 andares. Rua Costa Ferreira n. 68/74.

ESTACIO — Prédio 2 ap. vendo juntos ou seja 2 e 3 quartos etc. NCr$ 17.000 e NCr$ 20.000; com 6 e 8 mil de sinal, saldo a combinar. Ver sáb., dom. e 2.ª feira, Trav. Carneiro, 11 - 30-3392 — Sá.

ESTACIO — Vdo. barato 1 casa de 2 salas e 3 qts. e dep. na Rua São Roberto, 59. Ver e tratar hoje de 15 às 17 hs. ou pelo Tel.: 36-1237.

FATIMA — Sala, saleta, 2 qts., copa, coz., c/ gde. armario formica c/ box geladeira, fogão Fiesta, área com tanque azulejada e banheiros. Super conservado, sinteco, persianas, sancas, luminarias, ar refrig., claro, arejado, frente lateral. Garagem na escritura. Proprietario reside, vende melhor oferta, aceita proposta e vista. Rua Riachuelo, 257 ap. 1 013.

FATIMA — Vende-se ap. frente sala, quarto, varanda cozinha e banheiro na Rua Guilherme Marconi, 117, ap. 406 — Chaves na portaria. Infs. tel. 34-7146.

RUA GENERAL CALDWELL — Vendo apt. frente, sala, quarto conj., banheiro, kitchnete. Preço: NCr$ 11 000,00 facil. Inf. tel.: 52-9767 — CRECI 661.

SANTO CRISTO — Vende-se o ap. 102 na Rua Carlos Gomes, 351, c/ 2 grandes salas, 3 quartos, dependências de empregada e grande área — Ver no local e tratar na Av. Rio Branco, 185, sala 2114 — Tel.: 22-1583 — CRECI 331.

VENDO na Rua da Alfândega, prédio c/ loja e 2 andares. Vazio. Melhor oferta. — Telefone 57-1531.

VENDE-SE prédio novo, vazio, c/ loja e dois andares, total 600 m2, à Rua Livramento 125. Ótimo p/ indústria, depósito, escritórios, etc. Tel.: 26-0856.

VENDEM-SE vários apt. prontos, com sala, quarto, cozinha, banheiro, tanque à Rua Riachuelo 271, centro, entrega imediata. Sinal facilitado de 6000. Grande financiamento em prestações mensais. Procurar o sr. Moraes no local ou pelo tel.: 32-2180 e 42-2490.

VENDE-SE — Ótimo ap. a combinar no local. Rua Cardeal Leme, 67, ap. S-107 — Bairro de Fátima.

VENDE-SE pequeno ap. 404, frente de rua. Base: 12 000,00. Aceita-se oferta. Rua Carlos Sampaio, 262, Praça Cruz Vermelha, Centro. Tratar no local das 12 às 15 horas.

VENDO ap. sito na Rua Carlos de Carvalho 34 ap. 720 com sala, 3 quartos, coz. e cop. da frente. Ver com o porteiro ou pelo tel. 32-4094 — Sr. Virgílio.

VENDE-SE casa com 6 quartos, 2 salas, entr. 6 000,00 — saldo a combinar — Rua Vidal Negreiros — Tratar no 51 mesma rua.

VENDO — Estácio de Sá, 115, apt. 205 — Apt. de sala, dois quartos, cozinha, banheiro e área de serviço — Entrega imediata. NCr$ 25 000,00 — Chaves no 114.

VAZIO, pronta entrega, qto.-sala, banh., coz. Arm. emb. Bela vista. Avenida Mem de Sá, 22-1105. Não sujeito demol. — Chaves porteiro. Facilito.

ZONA SUL

GLÓRIA — S. TERESA

A VENDA 4 ap. conj. grand. aceito caixa c/sinal 500,00 ou fin. 2 anos a cmb. Rua Taylor 31, apt. 1.201, Glória. Tel. 5-25479 e 52-4755.

APARTAMENTO de ... NCr$ 100 000,00 por NCr$ 60 000,00. Vende-se à vista. Ver à Rua da Glória, 190, ap. 401, com o Sr. Abilio e tratar com o Sr. Ivan (proprietário) pelo telefone 23-9499. (B

APARTAMENTO CONJUGADO VAZIO — Vdo. à vista p/ 6 500 ou financ. a combinar. Ver Rua Oriente, 386-409, Sta. Ter. Infs. 52-1217 — 28-9643 — MIRANDA — CRECI 932.

ATENÇÃO — Belíssima vista. Rua Júlio Otôni, casa (terreno 17x42): 3 salas. 3 qts., c/ arms., 2 banhs., copa-coz., salão, lavanderia, qt. e banh. emp. e garagem. Ótima construção. Ocupada cont. findo. Marcar visitas tel. 37-4641. CRECI 971.

GLÓRIA — R. Benjamim Constant, 104, ap. 114 — Vazio, sala, 2 qts. c/ dep. compl., cozinha e banheiro azulejado até o teto — Pintado e c/ sinteko. Entrada: NCr$ 10 000 e saldo em prest. de NCr$ 214,00. Chaves c/ porteira. Tratar 52-5920 e 36-2657, Sr. Carvalho.

GLORIA — Vendem-se aps. 605 e 706 da Cândido Mendes 129 — C/ quarto e sala conj., banheiro, cozinha — Tratar c/procurador — das 10 às 12h na Rua México 119 gr. 1902. Tel. 52-1123.

GLORIA — Vendo, R. do Russel, 248, o ap. 202 de sala, 2 qtos., dep. empreg. c/ 18 200 de entr. e 17 500 em 2 anos. Ver no local e tratar na Av. Rio Branco, 133, s/ 1705 — Tels. 52-6713 e 42-2820 — Berger & Berger — CRECI 24 e 530.

GLORIA — Vendo ap. 1 206, sala, quarto sep., coz., banh., var. Av. Augusto Severo, 156. Chaves c/ porteiro. Tel. 47-1356.

GLÓRIA — Aps. q. prontos, financiados pela COPEG em 10 anos a partir das chaves. Últimas unidades de 2 qts., sala, deps. e garagem. Não perca esta oportunidade. Vá hoje mesmo ao local. Rua Cândido Mendes n. 236, junto ao relógio da Glória, até 18 hs. — Incorp. com garantia SERVENCO — Vendas: PAN-IMÓVEIS LTDA. — R. México 119, Gr. 801 — Tels.: 22-3032 e ... 52-5256 — CRECI 704.

PRAIA DO RUSSEL, 344 — Vendemos em 1a. locação, ap. de sala, 2 qts., banheiro, cozinha e deps. cozinha e deps. de empregada. Preço NCr$ 35 000,00. Ver o ap. 606 do Bloco C e tratar na PRONIL, Av. Rio Branco, 156, grupo 702. Tels. 42-4966 e 42-6760 — CRECI 667.

SANTA TERESA — Clínica Médica. Vendemos ou alugamos casa com 7 quartos, 4 salas, etc. etc. Rua Almirante Alexandrino, 792, c/ Sr. Manoel. Tratar tel. 22-0601 (CRECI 936 — PAULO NARDI).

SANTA TERESA — Vendo na Rua Teresópolis, 26, casa c/ 3 quartos, sala, cozinha, dep. empregada, terraço. Ver c/ corretor diàriamente das 9 às 12 horas. Venda exclusiva Francisco Conte — Imóveis. Lg. São Francisco, 26 — s. 1 003 — Tel. 43-8009 e 23-4165 — CRECI 1 234.

SANTA TERESA — Vendo ótimo ap. R. Almte. Alexandrino, 340, s/ 102 — c/ 2 sls., 3 qts., 2 banheiros soc., copa, cozinha e dep. Chaves no ap. 104. Tratar R. México, 41 — s/ 302. Telefone 42-1777.

---

em ipanema

A DOIS PASSOS DA PRAIA

Prudente de Morais, 1144 (entre Maria Quitéria e Garcia d'Avila - o trecho mais valorizado no Rio)

com financiamento após o habite-se

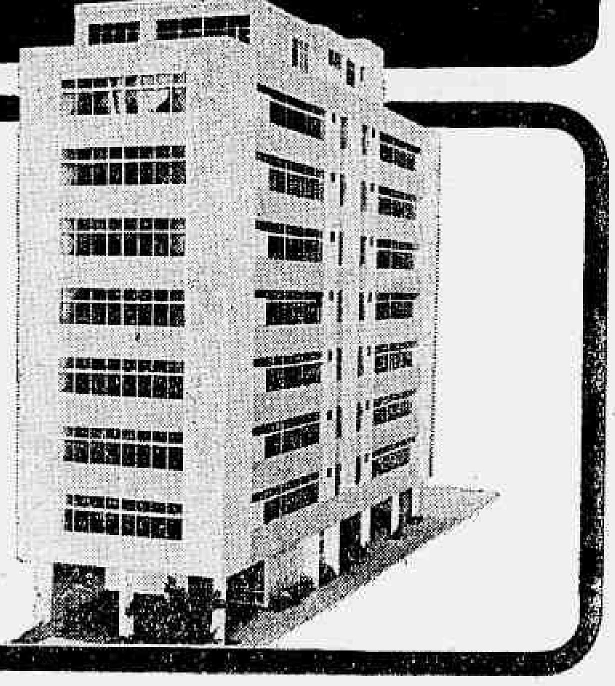

EDIFÍCIO ANACAPRI

O Ed. Anacapri fica no centro de um terreno com **20 metros de frente**, cercado de espaço verde por todos os lados - um verdadeiro quintal para as crianças.

A localização é excelente: Rua Prudente de Morais, 1144 (a rua das árvores). Valorização certa e vantajosa.

O Ed. Anacapri será entregue em 30 meses, improrrogàvelmente.

A construção é da SOCICO - uma firma de renome, que já entregou mais de 1.000 apartamentos nos prazos contratuais.

Seu apartamento no Ed. Anacapri lhe oferecerá o confôrto de **uma casa com quintal**, a valorização crescente da Rua Prudente de Morais, a garantia de qualidade e prazo da SOCICO e as vantagens sociais de morar em Ipanema.

Venha comprá-lo hoje mesmo. São poucos apartamentos.

OS APARTAMENTOS TÊM TÔDAS AS PEÇAS DE FRENTE:

- Hall
- Sala
- 3 quartos
- Armários embutidos
- 2 banheiros sociais (em côr e mármore)
- Cozinha funcional (com exaustor)
- Área de serviço
- Dependências completas para empregada
- Garagem para todos os apartamentos (já incluída no preço total)

O EDIFÍCIO ANACAPRI É EM CENTRO DE TERRENO:

- 2 elevadores sociais
- 1 de serviço
- Salão de condomínio
- Play ground
- Entrada social em mármore
- Fachada de pastilhas
- Antena coletiva de rádio e tv
- Incinerador

	NCR$
Terreno	16.000,00
Construção.......	45.875,00
Preço total..........	61.875,00
SINAL.........	2.500,00

Memorial de incorporação registrado no Livro 8, fls. 241, sob o n.º 53 (47 de incorporação), em 14/4/67, no Registro Geral de Imóveis

Incorporação e construção com a garantia

Socico

Vendas:

CRECI 95

JULIO BOGORICIN

Av. Rio Branco, 156, s/801 (Ed. Av. Central)
Tels: 52-8774, 52-7494, 22-2793 e 32-3813

JMM

Informações no local (Rua Prudente de Morais, 1144) diàriamente até às 22 horas, inclusive aos domingos

---

SANTA TERESA — Casa vende-se na Rua Navarro, n. 591. Ver no local das 10 às 12 horas. — Tratar pelo Tel. 32-6631 com o proprietário Sr. Jesus.

SANTA TERESA — Apartamentos e casas, vendo na Rua Oriente, 432. Chaves ap. s/ 102. Telefones 58-7032 e 52-1536.

VENDE-SE o ap. 212 da R. Cândido Mendes, 140 c/sala e qt. separado, armários embutidos, banheiro, cozinha, varanda. Chaves c/porteiro. Tratar na AD. de IM. MASSET LTDA. — Rua Debret, 79 s. 407 e 411, tels. 42-6728 — 42-1335 — CRECI 1 131.

VENDE-SE, por motivo de mudança para o exterior, uma bela vivenda inteiramente mobiliada e com o automóvel marca Gordini, própria para família de bom gôsto, situada em aprazível local de Santa Teresa, lado impar da Rua Alm. Alexandrino. Tratar com o procurador do proprietário, Dr. Freitas, à Av. Erasmo Braga, 227, sala 311. Tel. 22-2871, das 10 às 12 e das 16 às 18 hs.

CATETE — FLAMENGO

APARTAMENTO DE GRANDE LUXO — Com mais de 500m2. Dois salões todos atapetados, quatro quartos, com armários embutidos, dois banheiros sociais, dependências de empregados, vaga na garagem e área de serviço — Av. Rui Barbosa 266, ap. 201. Tratar nos dias úteis pelo tel. 31-2694, com D. Vera Lúcia.

AGORA — Vdo. belo ap. vazio, 2 qts., sala, copa-coz., dep. emp. e gar. 2 p/and. preço .. 52.000, entr. 15.000, e o rest. 3 anos. R. Bento Lisboa, 73-302 c/ o prop. Araujo. Tel.: 42-9081 — C. 1055.

AVENIDA OSVALDO CRUZ, 90, ap. 301, vende-se de frente, sala, quarto sep., j. de inv., banh., coz. — 29 000.

APARTAMENTO — R. Catete, 66/406 — sala e quarto separado, j. inv. — Visitas gent. inq. 15/17h — Tr. Quitanda, 20 s/306. Tel. 31-0823.

ATENÇÃO PROPRIETARIOS — Deseja vender seu imóvel? Solicite a visita do Corretor Oficial, Teixeira p/ Tel. 48-9552. CRECI 926.

A VENDA Av. Osvaldo Cruz 103/304, ap. e hall, 2 sls. 3 qts., deps., garagem, 75 mil. Aceito imóveis p/ pagamento. — COPEG — Tel.: 52-0982, CRECI 1 294.

AMPLO conjugado ft. boa coz. ban. tanque vazio chaves porteiro Pedro Américo, 348, ap. 601, preço 16.500. Facilito entrada e saldo comb. sem juros. INEDITA 22-5722 — 42-7151 — 56-3839. CRECI-159. J-74.

AQUI E COPEG — 2 aps. 1 e 3 qts. novos c/ habite-se. Inf. Evaristo da Veiga, 16-1.504 ou tel. 22-9790. Braga. CRECI 1.208.

CATETE — Vendo ap. 202, de Rua do Catete 11, com 2 quartos, sala, cozinha, banheiro, copa, banheiro de empregada, frente, pintado de nôvo, com sinteco, vulcapiso, florões, à vista ou financiado em 30 meses, sem juros. Tratar tel.: 47-9082.

CATETE — Vende-se na Trav. Carlos de Sá, 15, o ap. 801, de frente, vago, c/ sala, 2 qts., 2 banhs., coz., dep. de empreg. e área. Chaves c/ porteiro. Tratar na IGAB. R. T. Otoni, 72. Tels.: 43-3259 e 23-1915. CRECI 183.

CATETE — Vendo na Rua do Catete, ap. de frente com ampla sala, qt. duplo, área envidraçada e dependências. Tel. 42-1796. CRECI 334.

CATETE — Conj. amplo, qt., sl., coz., banh., compl., vazio. Preços à vista 10 000 c/ 7 ou 8 entr., rest. 12 meses s/j. financ.: 12 000 c/ 4 ou 5 entr. rest. 20 meses c/ jrs. R. Pedro Américo, 166 ap. 613 — BB.

CATETE — Vende-se o apartamento 303 da Rua Santo Amaro, 131, vazio, com saleta, quarto grande, cozinha americana e banheiro completo. Chaves no ap. 302. Tratar na Emprêsa Brasileira de Administração, à Rua da Quitanda, 49 — 3.º andar, Sala 301 — Tel. 22-5827 (Carteira CRECI 1087).

CASA — Vende-se — Rua do Catete 92, c/30. Area 103 912m2. Entrada NCr$ 30 000,00 e o restante a combinar. Tratar no local.

CATETE — Vende-se ap. 807 na Rua Ferreira Viana 56 — C/quarto e sala conjugado, cozinha e banheiro. Tratar com o procurador na Rua México 119 gr. 1902 das 10h às 12h. Tel. 52-1123.

CATETE — Vende-se vazio, ap. 602. Andrade Pertence, 32, entrada, sala, quartos dormir e vestir, empgda. banheiros social e de emp., cozinha, área. Tel.: 25-0002.

CATETE — Sala, 3 qts., banh., cozinha, dep. emp. Vendo à Rua Catete, 206 o ap. 702. Chaves porteiro. Tratar Jayme Farbiarz — CRECI 255. Tel.: 31-0881 e 31-0342

CATETE — Vendo ótimo ap. vazio, sl.-qt. separados, banh. em côr, kit. Entrada: 3 mil. Cx. Ec. Saldo a combinar. Rua Santo Amaro, 184, ap. 314. Tratar tel. 22-4374.

CATETE — FLAMENGO — Vendemos os últimos apartamentos de frente constituidos de vestíbulo, saleta, sala e quarto separados, jardim de inverno, banheiro, cozinha, área de serviço. Elevadores "ATLAS". Final de construção. Negócio para residência ou renda. Pagamento facilitado em 30 meses. Ver e tratar diàriamente na Rua Correia Dutra, 99 — esquina de Catete, das 9 às 20 horas. — Creci 1 272. (B

CATETE — Urgente. Motivo viagem. Vendo 3 lindos aps. 1 c/ sala e 2 quartos e 2 c/ sala e quarto separados, etc. Sinal 5 000 novos, restante prestações 200,00 novos. Ver Rua Benjamim Constant, 116, c/ Sr. Emídio. Infs. FRISA: 32-8803 e 22-0087 — CRECI 205 e J-263.

CATETE, 310, ap. 504, vende-se sala, quarto, coz., banh. NCr$ 15 000. Chaves com porteiro.

CATETE — Vende-se na Rua Santo Amaro, 39 ap. 610, com entrada, sala e quarto separados, cozinha e banheiro completos, e área c/tanque — Chaves com Sr. Antônio, na portaria — Tratar: Tel.: 47-8627. Dona ROSA.

ENTREGA IMEDIATA — Vendo na Rua Pedro Américo n. 110 — Apartamentos acabados de construir de sala, 1 e 2 quartos, corretor no local de 9 às 17 horas — Propriedade da IMOBILIARIA ITACAL LTDA. Vendas exclusivas JAIME FARBIARZ — CRECI 255 — Av. Rio Branco n. 151 — s/loja 210 — Tels. 31-0881 e 31-0342.

FLAMENGO — Vazio — Ultimo andar — Ap. de sala e 2 quartos, cozinha, banheiro e dep. de empregada. Vendo à vista 32 milhões. Documentação pronta para escritura. Marquês do Paraná, 128, ap. 1 203 — Chaves com a portaria.

FLAMENGO — Vdo. ap. de frente 2 qts. grandes, sala, depças. 60 m2. Tel.: 22-9165 — 38-0614 CRECI 1168.

FLAMENGO — Vendo ótimo ap. conj. c/ banheiro e cozinha, ar condicionado, finamente decorado. Preço de ocasião. Rua Almirante Tamandaré. Ver e tratar na Imobiliária Gomes Pereira, Rua México 164, 10.º s/ 103. Tel.: 42-9988. CRECI 587.

FLAMENGO — Av. Osvaldo Cruz, 86/1 201. Vendo ap. de luxo com 140 m2. NCr$ 100 000,00. Visitas e informações Sr. Angelo dos Santos 42-9330 — 52-7487. CRECI 1 278.

FLAMENGO — Vendo, Paissandu, 162, ap. 612, amplo conj. Ver 8-9h. Aceito Caixa. Gama Imobiliária — 22-9277 ou 52-0659 — CRECI 772.

FLAMENGO — Paissandu, quadra da praia — Amplo ap. — frente acabt. primeira c/ 90 m2. Vdo. 50 mil à vista ou 55 financiado combinar 31-0547. Christiano. — CRECI 953.

FLAMENGO — Vende-se ap. vazio com sala, quarto separado, armário embutido, banheiro, cozinha, dep. de empregada. Ver Rua Senador Vergueiro, 238 ap. 307. Tratar Sr. Miguel Lerner na Rua México, 11 s/loja. Tel.: .... 22-0977. CRECI 1 239.

FLAMENGO — Vendo Rua 2 Dezembro, 22/107, conj. grande de frente p/ NCr$ 13 mil à vista ou facilitado em dois anos. Ver c/ porteiro e tratar IACOL. Ouvidor, 87-A. Tel. 31-2355. CRECI 1 054.

FLAMENGO — Vende-se Osvaldo Cruz, 131/401, nôvo, 4 qts., 2 banhs. 45 000 à vista, o resto a combinar. Sr. Altivo — 47-2918.

FLAMENGO — Vende-se o apartamento 302 da Rua Paissandu, 111, sala e dois quartos, sendo um dêles reversível, mais dependências. Ver no local e tratar pelo telefone 22-7478, com Dr. Mário.

FLAMENGO — Entregue seu imóvel para vender a MELLO AFFONSO & CIA. LTDA. — SEGURANÇA, EFICIENCIA E TRANQUILIDADE. Tratar na Av. Princesa Isabel, 323, grupo 1 209 — Tel. 36-2767, Copacabana e Rua Constança Barbosa, 125, 1.º andar — Méier. Tels. 29-2092 ou 49-3261.

FLAMENGO — Oportunidade — Vende-se ap. 135 m2, frente, sala, 3 qts., banh., coz., dep. emp. Tel.: 57-4181 das 13 às 17 h., diàriamente.

FLAMENGO — Oportunidade — Vendo ap. de frente, vazio, com sinal NCr$ 15 000 e o saldo .. 23 000 em 2 anos. Sala, 2 qts., dep. completas, Edif. de 3 anos. R. Silv. Martins. CRECI 1 217. Paiça — 46-0608.

FLAMENGO — Vendo ótimo ap. 3 qts., Praia Flamengo n.º 176, 3.º — Esquina Machado Assis. Um por andar. NCr$ 40 000 entrada e saldo a combinar. Tratar no local diretamente com o proprietário. Tel.: 25-6445.

FLAMENGO — Vendo ap. Correia Dutra, 99/603, frente, saleta, sl., qt. sep., banh., coz., a. c/ tanq., benfeit. Base 23 mil a comb. 45-8319.

FLAMENGO — Vende-se apartamento sala e quarto separado, banh. e coz. Entr. e rest. Cx. Econ. Tratar com procurador. tels.: 54-4745 e 23-4901.

FLAMENGO — Vende apto. de sala — 2 quartos — dependencias completas e garagem — muitas benfeitorias — Parte financiado pela COPEG em doze anos — 28 000 a combinar. Ver hoje na Rua Gago Coutinho, 44 — Tel. 43-2385 e 43-5824.

FLAMENGO — Vendo na R. Marquês de Abrantes, 118, ap. 1 202, todo de frente, lado da sombra, 1a. locação, pintura a óleo, salão, 3 grandes qts., 2 banhs., completos em côr, copa-cozinha, área tôda azulejada, dependências e garagem. Tel.: 31-2253.

FLAMENGO — Vende-se confortável apartamento vazio, òtimamente ventilado, bela vista p/ montanha, hall privativo p/ 2 aps., sala, living, 3 quartos, copa-cozinha, qt. empregada, área c/ tanque, garagem. Ver Rua Senador Vergueiro, 56, ap. 1 104, das 9 às 12 hs., aos domingos das 9 às 17 horas. Saldo do preço em 2 anos. Mais detalhes SACI — Imóveis Ltda. Rua Alvaro Alvim, 27, s/ 123. Tel. 42-8254 — CRECI 293.

FLAMENGO — Vendemos amplo ap. alto, fundos, linda vista, R. Sen. Vergueiro, 50 ap. 602. c/ 2 salas, 3 qts., banh., sala almôço, var. e dep. — F. P. Veiga Eng. Ltda. — 42-5231 e 42-7144 — CRECI 832.

FLAMENGO — Compro p/ clientes aps. sls. qto. (sep.) e sls. três qtos. com garagem. Corretor Landim, tels. 36-7529 e 30-9641 — CRECI 960.

FLAMENGO — Vendo ap. qt. e sala separados, copa, cozinha e banheiro de empregada. Ver Rua São Salvador 89 ap. 403 e tratar c/ proprietário, Tels.: 32-1324 ou 22-6131.

FLAMENGO — Ap. salão — 3 qts., coz., terraço grd. área c/ tanque, qt. emp., garagem — Rua do Rússel 344, bloco C ap. 301. Tratar tel. 22-7560. CRECI 1129.

FLAMENGO, PRAIA — Vendo, frente, suntuoso edifício, vista maravilhosa, salão, sala jant., 3 q., c/arm., 2 banhs. sociais, copa-cozinha, 2 q. emp., garage. Const. adiantada. Proprietário: 37-5964.

FLAMENGO — Praia — Vendo espetac. ap. living, 3 qts., garagem, mobiliado, luxo e confôrto. Barão do Flamengo, 4/509. Das 13 às 19 horas.

FLAMENGO — Compro ap. para uso próprio, entre 150 e 250 m2, do 4.º and. para cima, só com garagem. Pronto ou em final de construção. Dr. Jacob. 45-4047.

FLAMENGO — Rua Corrêa Dutra, n.º 158, somente 4 por andar. Ótimos aps. Sala, 2 quartos, dep. empreg. Preço — NCr$ 18 000,00. Sinal de NCr$ 3 000,00, parte facilitado e prest. de NCr$ 269,00. Obra em pleno andamento. Ver no local e tratar c/ prop. 42-2117.

FLAMENGO — Vende-se ap. 702 na Trav. Tamoios n.º 32 c/ qt., sl. separados, de frente, ocupado. NCr$ 15 000,00 c/ 9 500,00 vista e saldo NCr$ 300,00 p/ mês. Ver diàriamente a partir 16 horas c/ inquilina. — Tratar Imob. Góes, Rua Alcindo Guanabara, 24/1214. Tels. 22-7812 e 32-1216 c/ Góes. — Creci 202.

FLAMENGO — Vendemos ap. pronto de frente c/ sl., 3 qts., duas grandes áreas internas e dep. empreg. Preço excepcional porque está precisando de pintura e reparos. NCr$ 45 000,00. Sinal reserva NCr$ 2 000,00. Na escritura 15 000,00. Saldo a combinar em 30 meses. Ver no local na Rua Marquês do Paraná, 28, ap. 101. Tel. 27-4087.

FLAMENGO — Av. Rui Barbosa n.º 666 — Vende-se magnífico apartamento em construção: com salão, sala de jantar, sala intima, quatro quartos, dois banheiros sociais, um banheiro auxiliar, copa-cozinha, duas vagas de garagem. Acabamento de alto luxo com a garantia da Imobiliaria e Construtora Abbade Vinci S/A — Corretor no local, diàriamente, das 9 às 18 horas — Telefone 32-1039 — Creci 1 159.

FLAMENGO — Vende-se o ap. 709 da Av. Osvaldo Cruz, 90 — Sala e quarto separados, cozinha e garagem. NCr$ 32 000,00. Chaves com o porteiro. Telefone 31-3541.

FLAMENGO — Rua do Russel, n. 426, ap. 202, Hotel Glória, sala de entrada, 2 salões, 3 amplos quartos, 2 grandes banheiros sociais, lavanderia e terraço p/ festas, 250 m, entrada de 50 mil e o saldo de 35 mil financiados em 2 anos, tabela Price, aceito menor ap. como entrada, excelente negócio, prédio de alto luxo — Tel. 27-3665.

PRAIA DO FLAMENGO, 60. 160 m2. Frt. 3 dorm. c/ arm., 2 qt. emp., 2 banh., gar., entr. agôsto 68. Aceito troca. 22-5893, 30-7696 C-1 012.

RUA MARQUES DE ABRANTES, 56-302 — Vdo. ap., salão, 3 qts., coz., banh., dep. comp. empr. e gar. Ver no local. Tel. 45-7848.

SILVEIRA MARTINS, 157, ap. 205 — Vdo. c/ sl., qt. sep., coz., banh., área c/ tanque, base 22 mil fac. Chaves porteiro, tel.: 47-0321 — 52-0952 e 52-5581 — Soares — CRECI 978.

VENDO o apto. 702 (vazio) da R. Correia Dutra, 84, de frente, sala e quarto separados, coz., 2 banh., área c/tanque. Ver c/porteiro. Tel. 42-8797.

VENDO — Conjugado barato na Rua Pedro Américo 166 bloco B, ap. 614. Chave no ap. 616.

VENDE-SE apartamento, 2 quartos, 2 salas, garagem, dependências completas. Ver e tratar na R. Barão do Flamengo, 4 ap. 112.

VENDE-SE ap. com hall, ampla sala, 2 quartos, banheiro, varanda, cozinha, armários embutidos, dependências empregada. Rua Marquês Abrantes. Tratar telefone 45-8432.

VENDO o apto. 201 da R. Correia Dutra, 84, sala e quarto separados, coz., 2 banh., área c/ tanque. Ver por gentileza com o Sr. Assad das 17 às 18 hs. — Tel. 42-8797.

VENDO os aptos. 204, 304, 402, 701 e 703 da R. Correia Dutra, 84, de sala e quarto separados, coz., 2 banh., área c/tanque. Ver no local. Tel. 42-8797.

VENDE-SE Rua do Catete 214 ap. 610 — Sala e quarto separados. Frente. NCr$ 20.000, à vista ou NCr$ 25 financiado. Tratar Silveira Martins 147 apt. 315. Catete.

LARANJ. — C. VELHO

ATENÇÃO — Sala e quarto conjugados. Vendo, ótimo, de frente. Sinal: NCr$ 4 000,00. Pestações de NCr$ ... 250,00. Ver e tratar na Rua das Laranjeiras, 336, c/ Sr. Câmara. (CRECI 394).

ATENÇÃO — Laranjeiras — Vendo excelente ap. salão, 3 qts., copa, cozinha, deps. comp., todo de frente, vazio, 2 p/ andar. R. Prof. Ortiz Monteiro, 15-5[illegible]. Ver c/ prop. de 10 às 17 hs. 46-3949.

APARTAMENTO 120m2, duplex, com 3 quartos, 1 sala, dependencias e garagem. Rua Prof. Ortiz Monteiro 276, ap. C-015, chaves com porteiro. Preço: 48.000 à vista.

LARANJEIRAS — R. Pinheiro Machado, 62, ap. 601 — Vende-se nôvo, com salão, 3 qts. com armários, 2 banheiros sociais, depend. completas e garagem privativa. Otimo acabamento. Entrega-se em dezembro. Tel. 46-3383 e 23-0818. Sr. Celso — CRECI 818.

LARANJEIRAS — Vendemos ótimo ap. de sala, 2 qts., banheiro, cozinha e dependências de empregada, por sòmente NCr$ 35 000,00, na Rua Esteves Júnior, 39, ap. 404. Ver domingo, dia todo. Tratar na PRONIL, Av. Rio Branco, 156, Grupo 702 — Telefones: 42-6760 e 42-4966 — CRECI 667.

LARANJEIRAS — Vende-se ap. sala, 2 quartos, dependência completa empregada. Ótimo estado. Rua das Laranjeiras, 103, ap. 706.

LARANJEIRAS — Vendo, R. Laranjeiras, 102, o ap. 8, com sala. 3 qtos. dep. empreg. Ocup. s/ contr. c/ 16 000 de entr. e 30 000 em 42 meses. Ver das 10 às 12 h. Tratar Av. Rio Branco, 133, s/ 1705 — Tels. 52-6713 e 42-2820 — Berger & Berger — CRECI 24 e 530.

LARANJEIRAS — C. Velho — Ótima casa, recém-terminada, 320 m2, c/ living., 3 qts., copa-coz., dep. compl., 2 vagas p/ autos. Vazia. Ver diàriamente das 13 às 17 hs. na Rua Tobias do Amaral, 60 — Tratar c/ Oceano Imóveis — Av. R. Branco, 108, gr. 903 — Tels. 22-9690 e ... 42-7602 (durante as 24 hs) — CRECI 943.

LARANJEIRAS — Vendo, Jardim Laranjeiras, NCr$ 53.000, ap. sala, 3 qts., arm. emb., deps. — Luiz Hack — Assembléia, 34/502. 46-8899, 31-0566 e 31-0231. — CRECI 260.

LARANJEIRAS — Vendo ap. c/ sala, qt. sep., banh., coz. e peq. depósito. Entrada e saldo muito facilitado. Luiz Hack, Assembléia, 34/502, 46-8899, 31-0566 e .... 31-0231. CRECI 260.

LARANJEIRAS — Cobertura de sala, quarto com armário, banh. em côr, terraço privativo e garagem. Ver à Rua Ipiranga, 27. Tel. 42-1796 — CRECI 334.

LARANJEIRAS — Vende-se sem intermediários ótima casa com dois salões, 4 qts. e demais dependências em centro de terreno com cêrca de 1 200 m2. Tratar pelo tel. 22-1674, de 9 às 12 com Carlos Antônio.

LARANJEIRAS 210, ap. 1509. Vende-se ou aluga-se 2 sls., 2 qts., dep. emp. Marcar visita p/ tel.: 45-1570.

LARANJEIRAS — Vendo Rua Gen. Glicério, ótimo ap. andar alto, amplo salão, 3 bons qts., 2 banhs. soc. em côr, copa-coz, depends., deixando telefone. 40 milhões entrada, restante combinar. Mais infs. Napoleão. Telefone 26-5941 — CRECI 333.

LARANJEIRAS — SANTA TERESA — Terreno. Vende-se de esquina, plano, vazio, c/ 850 m2. Preço NCr$ 40.000,00. Tratar c/ Sobral & Sobral S.A. Tel.: .. 57-3448. Creci J. 259.

LARANJEIRAS — Vendem-se pela melhor oferta, motivo de viagem, 2 casas geminadas à R. Leite Leal, 109 e 119, c/ 4 qts., 2 salas, coz., banh., área e dep. empr., jardim e quintal, juntas ou separadas. Total terreno 525 m2. Ver no local. Tratar telefone 43-7912. ADM. ORION — CRECI 349. Ocupadas.

LARANJEIRAS — Vende-se ap. 405 na Rua Alvaro Chaves, 28, sala, varanda, 2 quartos, banheiro, cozinha e dependências — **Frente** para o Fluminense. Chaves na portaria. — Tratar c/ procurador na Rua México, 119, Gr. 1902, de 10 às 12 hs. Telefone 52-1123.

LARANJEIRAS — Vdo. ap. fre., vazio, 3 qts., sl., dep. comp. 37 mil. Aceito oferta urgente c/ prop. Prof. Ortiz Monteiro, 220, ap. 401-S. Ponto final ônibus 184, 496, elét. 12. Chaves c/ porteiro.

LARANJEIRAS — Terreno limpo 9x76 — Rua Pereira Silva — NCr$ 60 000 à vista, restante financiado — Tel. 49-2637.

LARANJEIRAS — Vendo predio s/ pilotis, apt. gr. sala, 2 amplos qts. dem. depend. Entr. 15 mil prest. 382. Ver Rua Sousa Cabral, 54—303. Inf. ch. Vendas Luiz. CRECI 590. Tel. 31-2375.

LARANJEIRAS — Ed. "Águas Ferreas", Vende-se, desocupado, financ. o excelente ap. 906 da Rua das Laranjeiras, 550 c/ grande sala, 3 qts., dep. compl. e estacionamento p/ auto — Tratar p/ tels. 43-6512 — Madail ou 23-4049 — Dr. José Manoel — CRECI 748.

LARANJEIRAS — Junto ao Parque Guinle — Vdo. ap. alto luxo, 2 salões, 3 qts. j. inverno, sala íntima, 2 banhs. sociais, copa-cozinha, depend. compls. empregl garagem, armários embutidos tôdas as peças, frente, apenas 2 p/ andar, condições a combinar. Para visitas, tratar 45-7882 e 22-3692 — CRECI 672.

LARANJEIRAS — Rua Conde Baependi, 112, próximo ao Largo do Machado. Apartamentos de luxo, em construção, com 100 e 200 m2, todos com armários embutidos, garagem e dependências completas. Ver no local e tratar na Construtora Tuiuti Ltda., à Av. Barão de Tefé, 7, 3.º andar. Tels. 43-3959 ou 23-8676 — CRECI 30.

RUA MAR. PIRES FERREIRA, 45 — Vende-se casa grande por NCr$ 200 000,00 — Muito bem localizada. Ver no local.

VENDE-SE ap. quarto e sala separado, área com tanque, frente. P. 18 000. Ver Rua das Laranjeiras n.º 36 ap. 701.

BOTAFOGO — URCA

AVENIDA Osvaldo Cruz n. 131 — Vende-se ap. c/ salão, 3 ou 4 qts., c/ armários, 2 banhs. sociais em côr, copa-cozinha e amplas dependências. Ver no local e tratar c/ Altivo (Creci 583). Tel. 22-0826 ou 22-7131.

APARTAMENTO — Militar transferido vende apartamento, sala ampla, dois dormitórios e dependências completas, fino acabamento, linda vista. Ver e tratar direto com proprietário qualquer hora. **São Clemente, 470, ap. 105.**

APARTAMENTO — Vendo sala, quarto, cozinha, banheiro — Rua São Clemente 105 ap. 601.

ATENÇÃO! Ótima oportunidade — Cobertura — 530 m2 — Construção esmerada, fachada c/ Vipex, 2 elev. Otis. Grande living, 4 qts. c/ armários, 3 banhs. sociais, ótima coz., 2 qts. empreg. Base: 190 mil, Rua Martins Ferreira, 18. V. c/ zelador. Telefone: 26-9804.

ACEITO Caixa, ap. sala, qt. e varanda, conjugado, 42 m2. 20 mil sinal 3 mil. R. Gen. Severiano. Inf. 52-0982. CRECI 1 294. Dr. Lisboa.

A VENDA — Rua São Clemente, 107, casa 12 (não é vila), 2 sls., 3 qts., dep., quintal. 50 mil. Sinal 25 rest. 2 anos. Tel. 52-0982 — CRECI 1 294.

BOTAFOGO — Rua Marquês de Abrantes, 148 vendo ap. 303 vazio, de 3 qts., e demais dep. Preço: 42 000 com 15 000 de entr. Ver de 9 às 12 hs. e tratar na Rua México 111 G. 1 106 — Tel. 52-4609 — E. E. Santo — CRECI n. 47.

BOTAFOGO — Vendo, alugado, Voluntários da Pátria, 25, ap. 507, qt., sl., coz., banh., qt. emp., banh. emp. 20 mil. Inf. Alzor, 42-8125 — Horário comercial.

BOTAFOGO — Vendo apartamento nôvo, com 2 qts., sala, copa, banheiro, pintado a óleo, cozinha, área, dependência empregada com sancas, sinteco e persianas. Sinal 10 000. Aceito Caixas. R. Voluntários da Pátria, n. 452/401.

BOTAFOGO — Vende-se ap. de frente à Rua Marquês de Abrantes, 218, ap. 601, saleta, sala, 2 quartos, varandas, banheiro social com box, copa e cozinha. Área com tanque. Ver no local hoje ou durante a semana. Tratar telefone 43-2735 ou 45-6546 — Sr. Carvalho.

BOTAFOGO — Vendo à Praia de Botafogo, 422, o ap. 302, vazio, de salão, 3 qts., var., coz. e 2 banhs. soc. e demais dep. Ver de 14 às 17 hs. Tratar à R. México, 111, gr. 1 106. Tel. 52-4609, E. E. Santos — CRECI 47.

BOTAFOGO — Vendo ap. luxo, fino acab., frente, c/ hall márm., salão, sl. jantar, 3 qts., atapetados, 2 banhs. socs., côr, 1 de márm., copa-coz., 2 qts. emp., gde., a. serv. e garagem. Tratar prop. tel. 46-0483.

BOTAFOGO — Praia de Botafogo, 316, ap. 634. Entrega em 60 dias. Vendemos quarto e sala separados, banh., cozinha. NCr$ ... 18 000,00 c/ pagto. em 20 meses. Ver no local. Tratar Haroldo Martins, 7 Setembro, 88, s/ 606. Tel. 22-4898 (CRECI 265).

BOTAFOGO — Vende-se o apartamento 704 da Rua Humaitá 249, com salão, varanda, 3 quartos, 2 banheiros, copa, área de serviço, dependências de empregada, com garagem própria, aceitando-se transação pela Caixa. Tratar na Emprêsa Brasileira de Administração, Rua da Quitanda, 49 — 3.º andar — Sala 301 — Tel. 22-5827 (Carteira CRECI 1087).

BOTAFOGO — Melhor ponto, sl., 2 qts., coz., banh. comp., vista p/o mar, dep. emp., qt., banh., área tanque. Entrada NCr$ ... 13 000,00. Aceito financ. Cx. ou similar. Ver Praia de Botafogo 360—606. Tratar c/Sr. Marinho.

BOTAFOGO — Ap. vazio, nôvo, sala e qt. sep., c/ dep. empr., garagem do condomínio — Ver diàriamente na Rua S. Clemente, 98/407 — Tratar c/ Oceano Imóveis — Av. R. Branco, 108, gr. 903 — Tels. 22-9690 e ... 42-7602 (durante as 24 hs) — CRECI 943.

BOTAFOGO — Vendo ap. saleta, sala, quarto, amplos, pode fazer 2 quartos, dep. emp., boa área, claro, arejado, sinteco. Rua Barão de Macaúbas, 156, ap. 401, c/ porteiro e tratar Real Grandeza, 110, ap. 106.

BOTAFOGO — Vendo ótimo ap. 2 sls., 3 qts., ampla coz., 2 banheiros sociais em côr, garagem etc., final de construção e financiado pela COPEG. Ver diàriamente Rua Alzira Côrtes, 5, com o Sr. José e tratar tels. 42-7864 (à tarde) e 26-7472. — CRECI 1 122.

BOTAFOGO — Vendo ap. de frente, com 2 quartos, sala, jardim de inverno, coz., banh. completo, sancas, área azulejada com tanque, qt. e banh. de empr. Edifício de 3 andares, perto da Sears e do cinema Ópera, distante 3 quarteirões da Praia. Ver na Rua Teodor Herzl, 56, ap. 202 sòmente aos sábados e domingos das 9 às 17 horas. Estudamos proposta para Caixa. Vendas com a Imobiliária Rio Forte, na Rua Dias da Cruz, 155, s/ 305 — Ed. Mesbla — Méier — Tel. 29-5367 — Creci 54.

BOTAFOGO — Casa boa baratíssima — Rua Sorocaba, junto Voluntários — Frente de rua, com jardim — 3 sls., 3 qts., 2 banhs. soc., boa varanda, copa, cozinha, 2 qts. de emp. com banh., garagem. NCr$ 35 mil de entrada e 20 em 18 meses. Ocup. cont. venc. Visitas: 37-4807 — Creci 127.

BOTAFOGO — Vendemos apartamentos, vista permanente Baía Guanabara, Iate Clube, Ed. centro terreno, todos de frente, c/ sala, qto. separado, coz. ampla, banheiro, área serviço c/ tanque, qto. empregada e garagem incluída no preço. Elevadores OTIS já comprados e revestimento interno e externo pronto em março vindouro. Entrega dos aps. próximo ano. Sinal facilitado em 2 pagamentos e financiamento após entrega das chaves. Ver no local diàriamente, na Rua Lauro Müller n. 46 — junto ao Canecão. Tratar na Cia. Brasileira de Estradas e Edificações, Av. Churchill, 129, conj. 1 001. Tels.: 32-2076 e 42-9774.

BOTAFOGO — Ap. 120 m2, vazio, 10.º andar — Vista maravilhosa. Muito fresco, claro e calmo, na Rua General Góis Monteiro. Grande sl., 3 ótimos qts., deps. completas, com grande quarto de emp. e garagem na escritura. 60 mil com 50% em 18 meses. — Aceito Caixa ou COPEG, com sinal e posse imediata. Tenho outro completamente igual junto — Tel. 37-4807 — Creci 127.

BOTAFOGO — Ultimas unidades, ap. de 2 qts., 1 qt., sala, deps. Entrega em 1 ano. Entrada parcelada, restante em empréstimos a ser concedido pela COPEG. — Rua Paulino Fernandes n.º 66. Ao lado da Mesbla. Yolette — CRECI 1 168.

BOTAFOGO — Entregue seu imóvel para vender a MELLO AFFONSO & CIA. LTDA. — SEGURANÇA, EFICIENCIA E TRANQUILIDADE. Tratar na Av. Princesa Isabel, 323, grupo 1 209. Telefone 36-2767, Copacabana e Rua Constança Barbosa, 125, 1.º andar — Méier. Tels. 29-2092 ou 49-3261.

BOTAFOGO — Vende-se excelente apartamento de frente, indevassável, claro e arejado, todo pintado a óleo, com Sinteco, dois por andar, com 3 quartos, grandes, sendo 1 com armários embutidos, salão, varanda, copa, cozinha, banheiro social em côr, com azulejos até o teto, grande área com tanque, garagem, dep. completas de empregada. Entrega-se vazio — Entrada de NCr$ 38 000,00 e o saldo em prestações de NCr$ 1 000,00. Ver na Rua Voluntários da Pátria, 166, ap. 301. Tratar em MELLO AFFONSO & CIA. LTDA., na Av. Princesa Isabel, 323, gr. 1 209 — Tel. 36-2767 — Copacabana e na Rua Constança Barbosa, 125, 1.º andar, Tel. 29-2092 — Méier.

BOTAFOGO — Imobiliária Pão de Açúcar S.A. — Venda Rua Gen. Góis Monteiro, 176, ap. 702 e 803 de frente qto, sala separada, dep. completa. Tratar Rua da Assembléia, 51 — 8.º andar. Tels. 22-6402 e 22-7365 J-285, CRECI 722.

BOTAFOGO — Vende-se ampla ap., com salão, 3 qtos., e demais dependências, à Rua Voluntários da Pátria, 266, ap. 401. Tratar de segunda-feira em diante à Rua da Quitanda 83-A, 3.º andar, com Dr. Luiz Carlos, no horário de 9 às 13 e 15 às 18 horas.

BOTAFOGO — Ótimos apartamentos com 1 sala, 1 quarto, banheiro social, cozinha, dependências completas de empregada. Pilotis. Garagem. Obra com a estrutura pronta. Terreno e benfeitorias financiados após as chaves. Prestação mensal de NCr$ 220,00. Construção com a garantia da SOCICO. Av. Rio Branco n.º 156, sala 801. Tels. 52-8774, 22-2793, 52-7494 e .. 32-3813. — Informações no local diàriamente até as 22 horas. Av. Venceslau Brás, 14, junto à Av. Pasteur. Vendas: JULIO BOGORICIN. CRECI 95.

BOTAFOGO — Ótimo ap. 2 qts., sl., deps. comp., vazio, sinteco. 42 000 a combinar. Chaves com port. Rua Humaitá, 18/306. Prop. 46-5949.

BOTAFOGO — Vendo ap., sala, varandas, 3 quartos, dep. empr., garagem, 28 mil cruzeiros novos, facilito com 14 mil ent. Rua Jupira, 3, ap. 201, esq. Marechal Francisco de Moura. Tel. 46-6013.

BOTAFOGO — Vendo apartamento alugado — Voluntários Pátria 389 — sala, 2 qts., banh., coz., dep. emp. compl., entrada serviço, garagem, salão. Preço convidativo. Tratar tel. 43-9165, das 10 às 18h. Sr. Estêves.

BOTAFOGO — Vendemos, linda vista, ótimo ap. — c/ 1 sala, 3 qts., banh., coz., dep. emp. — Av. Pasteur — F. P. Veiga Eng. Ltda. — 42-5231 e 42-7144 — CRECI 832.

BOTAFOGO — Vendo pronta entrada, 2 lindíssimos aptos. sala, qt. banh. coz. depend. Entr. 10 mil saldo comb. Inf. ch. Vendas Luís. CRECI 590. Telefone: 31-2375.

EDIFÍCIO Praia de Botafogo n.º 324, vendo apto. de frente com 2 salas, quarto empregada e garagem — Construção iniciada prevista entrega em 20 meses. Informações Fone 26-4392.

MORRO DA VIUVA — Av. Rui Barbosa, 880 — Passe por lá e veja como já está o Edifício Stilus com seus apartamentos panorâmicos de 330 m2; e ainda temos ali uma excelente residência à venda. Quatro quartos com armários embutidos, living, sala de jantar independente, 4 banheiros sociais, copa e cozinha, 2 quartos de empregada, duas vagas de garagem. Prédio de centro de terreno, sôbre pilotis, acabamento de alto luxo. Apenas 2 apartamentos por andar, com varanda panorâmica de frente para a Baía da Guanabara... para tôdas as côres do Rio. Entrega: dezembro do ano próximo. Como V. sabe, nossas obras não param. Incorporação, construção e vendas: H. C. Cordeiro Guerra & Cia. Ltda. — Av. Rio Branco, 173 — 14.º andar — tel.: 31-1895 — CRECI 706.

PERMUTA-SE, não vendo, magnífico ap., 3 qts., 2 salões, 2 banhs., j. inver., cozinha e copa, garagem, dep. completas, edif., c/ p/ ground, jard., a 50 m. praia do Leblon, 146 m2 de área, por casa na Urca de frente em condições. Cartas na port. dêste Jornal sob n.º 206 654.

PRAIA DE BOTAFOGO, 406, ap. 1 018. Linda vista, ed. familiar, conj., coz. ampla, banh., piroflex., sinteco, arm. Chave com porteiro. Não aceito Cx.

RESIDENCIA — Em centro de terreno, 2 pavimentos, 5 quartos. Peças amplas. Vendo na mais aristocrática rua de Botafogo, NCr$ 220 000,00. Informações e visitas Sr. Angelo dos Santos. Tels. 42-9330 e 52-4787 — CRECI 1 278.

RUA HUMAITÁ, 229, ap. 1 005, com sala, 2 qts., banh., coz. e dep. 20 000 e saldo financiado. Todo reformado e com sinteco. Ver domingo de 12 às 16 horas. Telefone 26-4370.

SÃO CLEMENTE — Vendo ap. 6.º andar, frente, duas salas, três quartos com armários embutidos, dois banheiros, dependências, garagem, elevador privativo. Entrega imediata. Base: NCr$ 65 000,00. Tel. 46-5880.

TROCO apartamento em Botafogo, valor 40 000,00, por casa em Belém do Pará, no mesmo valor. Tratar direto proprietário Rua São Clemente, 470, ap. 105.

URCA — Vendo ap. ocupação imediata, todo o 5.º pav. da Rua Roquete Pinto 35 em frente à praça c/ vista para b. da Guanabara. Aceita-se parte em permuta, tem garagem e tel.: SIBRAL Ltda. CRECI 200. Tel.: 26-3392.

URCA — Vendo ótima casa com 6 quartos, 2 salas etc. 150 mil com 50% de entrada. Ver hoje Rua Marechal Cantuária, 98.

URCA — Vendo ap. vazio, 2 q., 1 sala, dep. frente para mar. — Ver com porteiro. Rua Almirante Gomes Pereira, 21. Preço 30 mil, com parte financiada.

URCA — Vendo ap. de frente, junto à praia, 1 sala, 3 quartos, ampla cozinha dependências, pintado a óleo com acabamento de luxo, arejado, claro, sol pela manhã, térreo, tipo casa. Dois aps. por andar, arm. e cofre embutidos. Sinal 20 000 e 20 000 em 2 anos. Tel. 26-0460.

VENDE-SE ap. vazio fr., 2 qts., sl., coz., dep., ver., grande bloco, pec. R. Oliveira Fausto, 29, ap. 301. Tratar local Sr. José das 9 às 12. Tel. 46-4747.

VENDE-SE à Rua Voluntários da Pátria, 62, ap., 303 em término de obras. Tratar c/ Imobiliária Venâncio S/A, Rua Teófilo Otôni, 58, s/ 1 001/2. Tel. 43-9205 — CRECI 374.

VISCONDE CARAVELAS — Vendo terreno c/ boa casa, 12,20x27, c/ Perrone, 52-8913. CRECI 14.

VENDO — Rua Voluntários da Pátria, ótimo ap. frente, c/ sala e quarto separado, banh., coz., área c/ tanque. Vazio. Área de 50 m2. Preço 24 mil c/ 50% de entrada e o saldo financiado, ou aceito Caixa c/ sinal menor. Inf. tel. 36-5023. CRECI 935.

VENDO ap. R. Humaitá, 261, c/ 4 qts., s., banh., coz., dep., frente, linda vista, jt. ao Túnel Rebouças. 80 mil. 50% à vt. rest. 5 anos. Visitas tel. 46-9085.

VENDO um ap. com 3 qts., 2 sls., cozinha e banheiro, qt. de empregada, de frente. Praia de Botafogo, 472, ap. 502. Incorporação — Tratar tel. 46-2499 — Eurico.

VENDO final da construção ap. sl., 2 qtos., dependências completas e garagem. 25 000 c/ 50%, ou 18 000 à vista. Ver R. S. Clemente, 297, 801. Tratar 2a.-feira Sr. Caldeira. Tel. 52-2962.

VENDO — Cobertura, 2 qts., sl., depends. compls., varanda c/ telefone pt. Entrada vinte mil, prestação 310. R. Pinheiro Guimarães 104 ap. C-01.

LEME — COPACABANA

A 2a. RUA ESQUERDA da Rod. Dantas, Rua Gen. Barb. Lima, 91. Vendo vazio, opor., ap. duplex, tipo resid. pint. plast. 165 m2. 3 qts., 2 sls., dep., varanda, garagem. 57-7898. Base: 85 mil financ.

APARTAMENTO — Vende-se — Copacabana, Rua Belfort Roxo, 20, ap. 1 401, frente, conjunto living., 3 dormitórios, 2 banheiros sociais e dependências de criada — Tratar pelo tel. ... 37-9725 — Visitas só acompanhadas da vendedora.

ATENÇÃO — Vazio, ap. sala e quarto separado e sala, 2 qts., banh., coz., área, dep. compl. — Preço 21 e 32 mil financiado — Ver Min. Viveiros de Castro 82. Inf.: 32-5382. PACHECO IMÓVEIS — CRECI 635.

ALTO LUXO — Pôsto 4½. Proprietário vende maravilhosa cobertura duplex, nova, pronta para morar, jardim no terraço, etc, 342 m2 de alto luxo e confôrto para família de bom gôsto. Rua 5 de Julho, 324, ap. 1001. Ver com o porteiro. Sr. Barbosa.

APARTAMENTO — Vende-se. Rua Siqueira Campos, 239/304. Sala, 2 quartos e dependências. Entrega vazio.

APTO LUXO — Pôsto 4½ — Proprietário vende maravilhosa cobertura duplex, nova, pronta para morar, jardim no terraço etc — 342m2 de alto luxo e confôrto para família de bom gôsto. Rua 5 de Julho, 324, ap. 1001. Ver com o porteiro Sr. Barbosa.

AVENIDA ATLANTICA — Vende-se ap. luxo — Um por andar — c/ duas frentes — Av. Atl. A. Saldanha — elev. privativo — ante-sala — 2 salas — 4 quartos c/ arm. emb. — 2 banh. sociais, depend., garagem. Base: NCr$ 250 000,00 — 50% entr. Rest. comb. Visitas 36-1579 — Sr. Caetano.

ATENÇÃO — Ap. 401 na Av. Copa 796 — Saleta, quarto, coz. banh. vazio NCr$ 15 000,00 à vista. Inf. Av. Copa 209/302. Tel. 57-2239 — CRECI 590.

ATLANTICA — Pôsto 6 — Frente. andar alto, totalmente pint. — Vendo urgente pela melhor oferta, 2 amplas salas, saleta, j. inv. 3 qts., 2 banhs. soc. fino acab., copa, coz. c/ benf. dep. empreg. garagem. Base 170, fac. Visitas c/ hora marcada. 46-6648. ALEXANDRE D. F. DE MAYOR IMÓVEIS — CRECI 921.

APARTAMENTO — Frente, sala, quarto separados, pilotis, dependências, vazio. Ver na Rua Santa Clara, 352-302 — Preço 22 000 — Tratar pelo tel. 46-0461.

AVENIDA COPACABANA, 1 236/303, ap. de sl., 3 qts., etc. 26 mil à vista e 15 de dois mil, vazio, novo, frente, atapetado, luxo ou 30 à vista e 15 de NCr$ 1 500. Chaves c/ porteiro. Tratar Sta. Clara, 60 s/3 — Seg.-feira em diante, 9 às 12.

ATENÇÃO — Vendo ótimo apart. vazio, de frente, 2 por andar, 1 salão, 3 qtos., deps. garagem — Preço 80 mil, facilitados. Ver na R. Barata Ribeiro, 432, ap. 901. Tratar na Av. N. S. de Copacabana, 605, gr. 708. Tel. 36-2680. CRECI 1 222.

AV. N.S. COPACABANA, 360, ap. 616, ap. mobiliado, sala e quarto separado, frente p/ a rua Gen. Barbosa Lima, vende-se. Tratar na Saci. Rua Alvaro Alvim, 27 s/ 123. Creci 292.

APTO. SALA, 3 qts., dep., garagem, vazio, pronto p/ morar, NCr$ 20 000 entrada mais NCr$ 10 000 em 90 dias. Saldo NCr$ 28 350,00 já financiados 15 anos, prestação mensal NCr$ 375,00. Aceita-se troca. Rua Xavier da Silveira, 104 ap. 402, 36-4605.

AVENIDA PRADO JUNIOR, 307. AP. 104 — Vdo. ap., 2 qts., sala, armários emb., coz., banh., dep. emp., ent. 10 000, saldo a combinar. Inq. notificado. Visitas p/ manhã. 22-6408. ORG. VIEIRA DE SOUZA — CRECI 1 115.

AV. ATLANTICA — Ultima chance no Ed. Machado de Assis: 11.º andar, todo êle um apartamento de 570 m2, com 5 dormitórios, salão-living, sala de jantar, sala de almôço, studio, cozinha, despensa, frigorífico, três elevadores (social, intimo, serviço), 7 banheiros sociais, 4 quartos de empregada, 3 vagas na garagem em boxes privativos, edifício todo refrigerado desde a portaria. Construção única no Rio: terreno de 1 600 m2, entre o mar e um jardim particular, com estacionamento especial para visitantes. Inúmeros outros pormenores de requinte, luxo e bem-viver sem paralelo em edifícios de apartamentos do Brasil. Prédio em fase de revestimento, para entrega em dezembro do ano próximo. Visite a obra: Av. Atlântica 2 768 (entre Sta. Clara e Constante Ramos). Informações com a construtora, incorporadora e vendedora: H.C. Cordeiro Guerra & Cia. Ltda. — Av. Rio Branco, 173 — 14.º andar — tel.: 31-1895 — CRECI 706.

AMPLO SALÃO, 4 qts. c/ a. embs., 3 banhs., copa, coz., deps. (2) empr., na Sá Ferreira 134. Luxo, com 300m2. Entr. certa em 1 ano. Preço fixo: NCr$ 190 000 financ. 4 anos. ARY BRITTO S/A. Infs.: FRANCISCO TORRES. Telefones 52-4133 e 48-4110 (CRECI n.º 26).

AV. PRADO JUNIOR, 335, ap. 501 — Vende-se sala e quarto conjugados, banh., kit. Chaves c/ porteiro. Sr. Antônio, até às 14 hs. Inf. Av. Pres. Antônio Carlos, 615. 2.º pav. Tel. 52-1236.

AMPLA SALA, 2 qts., deps., vazio, fte., Bulhões Carvalho, 489, ap. 201, com 27 500 sinal, saldo 2 anos. FRANCISCO TORRES — 48-4110 e 52-4133 (CRECI 26).

ATENÇÃO — Srs. proprietários de imóveis em Copacabana. Corretor trabalhando c/ imóveis somente em Copacabana, aceita dos Srs. proprietários qualquer imóvel p/ vender — Vendas rápidas e com tôda assistência técnica e jurídica. Corretagem 3%. Apresentaremos pretendentes capacitados para realização da venda. Tel. 27-4141 — Casa nova. CRECI 83.

A RESIDENCIA — 2 pavimentos e garagem. Na Rua General San Martin 1062. NCr$ 250 000,00. Para visitas e informações tel. 42-3359 e 42-1949 na Rua Graça Aranha, 145, gr. 706, Mário Lopes — CRECI 75.

APARTAMENTO — Sala-quarto, banh., cozinha, mobiliado c/telefone. 15 milhões à vista, rest. financiado. Saint-Roman 390 ap. 705. Chaves c/porteiro.

ATENÇÃO Copacabana — V. à R. Toneleros confortável ap. de 130m2 c/benfeitorias e gar. — NCr$ 70 m. T. 26-3456. CRECI 190.

ATENÇÃO Copacabana — V. c/ 180m2 a 1 p/and. luxuoso ap. c/vista permanente. NCr$ 130 m. T. 26-3456. CRECI 190.

AVENIDA RAINHA ELIZABETH — JUNTO À PRAIA — Ap. excelente, c/ salão de 70 m2, 4 quartos, 2 banhs., 1 lav. Dep. empr. e Garagem. — Nôvo — 75 mil de ent. e 20 prest. de 5 mil Inf. e visitas c/ PLANEJA IMOB. — Rua Farme de Amoedo, 55 — Ipanema — Telefone: 27-7596 — CRECI J-269.

APARTAMENTO X INDÚSTRIA — Tenho Indústria e Comércio de Bebidas com produto inédito em plena funcionamento na GB. Com caminhão, estoque e sem passivo. Tudo legal. Permuto por ap. na GB. Tel.: 49-9008 — Sr. Geraldo.

APARTAMENTO 604 na República do Peru 310 com salão, var., 2 grandes quartos, banh. compl. coz. dep. empregadas. Vendo 46 mil. Aceito ap. menor parte pag. ou financio 50% comb. Ver local. Tratar 57-4940 ou 57-0764.

AVENIDA N. S. DE COPACABANA — Apartamento de sala e quarto separados, no n. 828, vazio, de fundos. Vendo o ap. n 908, com dependências completas de empregada, recentemente pintado, mobiliário novo, inclusive geladeira Frigidaire de 9,5 pés cúbicos, fogão com armários. Preço NCr$ 20 000,00 à vista e, mais o pagamento à Caixa Econômica do saldo de aproximadamente NCr$ 3 500,00, em prestações mensais de NCr$ 46,00. Tratar aos domingos no proprio local, até 12 horas ou durante a semana pelo telefone 49-7461 das 19 às 20 horas. Sr. Paulo.

AV. PRINCESA ISABEL — Compro hoje e mude-se amanhã. Ap. 901 de sala e qt. separado, banheiro em côr, coz. c/ box p/ geladeira, área c/ tanque azulejada e mais um ótimo qt. reversível. Localização privilegiada a uma quadra da praia e a 10 minutos do Centro da Cidade. Preço e condições excepcionais aceitando contraproposta. Preço NCr$ 32 000. Sinal NCr$ 7 000. Facilito o financio a longo prazo o restante. Tratar com Sr. Castro, apresentando êste anúncio na Av. Princesa Isabel, 300. Tel. 52-1677 — CRECI 456.

APARTAMENTOS à venda de todos os tamanhos. Aceito troca. Ruas Sta. Clara, Aires Saldanha, Raimundo Corrêia, Xavier da Silveira e outras. Inf. 34-5255 — CRECI [illegible].

BARATA RIBEIRO — Pôsto 2, ap. 1.º andar, elevado, de frente. Sala, 2 qts., dep. emp., armários, acabamento de luxo. Vazio. 47 milhões a combinar. — Aceito Caixa. 37-6523 — Creci 68.

COPACABANA — Vende-se ap. à Av. N. S. de Cop., 828. Sala, quarto separados, banheiro completo, cozinha. Quarto e banheiro de empregada. Tratar no ap. 1 006. Chaves na portaria.

COPACABANA — Ap. da frente, de sala e quarto separados, banheiro, cozinha, área de serviço e WC de empregada, à Rua Barata Ribeiro, 200, ap. 1 037. Preço NCr$ 13 000,00 — Ver das 15 às 18 hs. Tratar na PRONIL, Av. Rio Branco, 156, Grupo 702 — Telefones 42-6760 e 42-4966 — CRECI 667.

COPACABANA — Vendemos ap. sala-quarto, kit. e banheiro, Rua Anita Garibaldi, 23 ap. 109. Tratar 22-1678 — CRECI 725.

COPACABANA — Av. Copacabana, 1 032, ap. 910 — Vende-se, vazio, quarto e sala separados, etc. Ver hoje ou dias úteis, depois das 18 horas, por 17 mil.

COPACABANA — Vendo vazio, ap. 804 da Rua Djalma Ulrich, 316, entre a Rua Leopoldo Miguez e a Rua Barata Ribeiro, de quarto, sala separados, banheiro, cozinha, área c/ tanque. Preço NCr$ 27 000,00 c/ 15 000,00 de entrada e o saldo em 2 anos. Ver chaves c/ porteiro. Tratar L. São Francisco, 26 — sl 1 003 — Tel.: 43-8009 — 23-4165 — CRECI 1 234 — Francisco Conte.

COPACABANA — Luxo, prontos com habite-se, aps. de saleta, salão, 3 quartos com arms., 2 banhs. em côr com pisos em mármore, copa-cozinha, área, deps. e garagem. Prédio de alta classe apenas 2 aps. por andar. Preços e condições excepcionais. Ver na Rua Bulhões de Carvalho, 622, até 21 horas. PAN-IMÓVEIS, Rua México, 119, Gr. 801. Tels. 22-3032 e 52-5256 — CRECI 704.

COPACABANA — Pôsto 4. Edifício s/ pilotis c/ garagem — 4 por andar. Fachada em mosaicos — Sala, 2 quartos, banheiro, cozinha, área, quarto e W.C. de empregada — Construção de M. HAZAN & NUDELMAN LTDA. — Preço 32 099,00. Entrada 1 500, saldo em 3 anos. Informações no local, Rua Figueiredo Magalhães, 820, das 9 às 22 horas. — Tratar na PREDIAL AQUARELA — Rua México, 11, 12.º andar. Telefone 52-3612 e 42-6874 — Primeira classe no ramo imobiliário — CRECI 258 — Corretor responsável S. SABAH.

COPACABANA — Vende-se na Rua Siqueira Campos, 33 — ap. 402 — Frente para Praça Serzedelo Correia, ap. com 3 quartos, salão, banh. completo em côr, despensa, dep. de empregada, contendo armarios em tôdas as peças — NCr$ 80 000,00 metade à vista e o restante financiado. Tratar c. o prop. no local.

COPACABANA — Pôsto 6 — Rua Souza Lima. Vendo c/ tel., lustres em cristal apliques e refrigerado, ap. bonito e confortável, 4 qts. c/ arms. emb., salão c/ 40m2, copa, coz., 2 banhs. em côr, área em duralumínio, garagem, aquec. central, depend. empreg. 200m de área. NCr$ ..... 160,00 — Tel. p/ 25-2119 — Neg. direto.

COPACABANA — Cob. c/ 300 m2, salão, 3 qts., 2 banhs., grande terraço, copa-cozinha, deps. e garagem, nova. Entrega imediata. Preço e condições excepcionais. Ver à Rua Bulhões de Carvalho, 622 — Inf. PAN-IMÓVEIS — Rua México, 119, gr. 801 — Tels.: 52-5256 e ..... 22-3032 — CRECI 704.

COPACABANA — Vende-se o ap. 601 à Rua Otaviano Hudson, 16. Sala, quarto, banheiro, cozinha, varanda envidraçada. Ver com o porteiro Nézio. Tratar fone ... 42-2933 de tarde, 37-3371 de manhã. Inquilino notificado.

COPACABANA — Vende-se ap. luxo, c/ sala dupla, 3 quartos e demais dependências na quadra da praia — 40 000,00 à vista e 40 000,00 em 20 meses ou à vista por ótimo preço. Ver na Rua República do Peru, 81, c/ porteiro.

COPACABANA — Vendo bom ap. 1 sala, 1 quarto, banheiro, cozinha, frente. Ver domingo de 8,30 a 10,30 horas. Av. Prado Junior, 335 ap. 1 011. Tratar 32-6902 — CRECI 937. Bicalho.

COPACABANA vendo novos 1.ª locação acab. luxo apts. 2 e 3 quartos sala dependências completas todo azulejado. Rua Barata Ribeiro, 586 c/proprietário.

COPACABANA — Entregue seu imóvel para vender a MELLO AFFONSO & CIA. LTDA. — SEGURANÇA, EFICIENCIA E TRANQUILIDADE. Tratar na Av. Princesa Isabel, 323, grupo 1 209 — Tel. 36-2767, Copacabana e Rua Constança Barbosa, 125, 1.º andar, Méier. Telefone 29-2092 e 49-3261.

COPACABANA — Ap. com habite-se, de sala, quarto, banheiro e kitch. Prédio com apenas 6 aps. por andar. Vista para o mar. Preço: ... 25 000,00. Pagamento grande fac. Ver Av. Copacabana, 1 137, das 9 às 18 horas. Vendas: PAN-IMÓVEIS, Rua México 119, Gr. 801. — Tels. 22-3032 e 52-5256 — CRECI 704.

COPACABANA — Vende-se ap. 304 na Rua Silva Castro n.º 24. Quarto, sala-separados, banheiro, cozinha ampla, ar refrigerado, c/ sinteco. Preço: 25 000,00, entrada de 15 000,00, restante 36 meses. Ver a qualquer hora, com o proprietário ou zelador. Inf. Dr. J. Ribeiro — 32-6313 e 52-8601.

COPACABANA — Vende-se ap. c/ saleta, sala, 3 quartos, cozinha, banheiro e amplas dependências com vaga de carro. Ver na Rua Miguel Lemos, 123, ap. 701, e tratar c/ Altivo — CRECI 543. Telefone 22-0026 ou 22-7[illegible]31.

COPACABANA — Imobiliária Pão de Açucar S.A. — Vende em fase final de construção. Barata Ribeiro — Lindo ap. Rua Gastão Baiana, 151 ap. 206 — 2 salas, 2 qts., sendo 1 duplo, 2 banhs. sociais, dep. completa e garagem. Corretor no local. Tratar Rua da Assembléia, 51 8.º andar. Tel. 22-7365 e 22-6402 J-285 — CRECI 732.

COPACABANA — Vende-se ap. 703 à R. Belfort Roxo, 231, c/ 2 qts., sl., banh. completo, coz., c/ sinteco, todo pintado, duas frentes. Ver no local sábado 14 às 17 hs. e domingo de 9 às 12 hs. NCr$ 38 000,00 a combinar. Tratar Imob. Góes, R. Alcindo Guanabara, 24/1 214. Tels. 22-7812 e 32-1216 c/ Góes. CRECI 202.

COPACABANA — IMOBILIARIA PÃO DE AÇUCAR S.A. — Vende Rua Miguel Lemos, 51 — lindo ap. 3 qts, salão, 2 banh. sociais — Dep. completas. Corretor no local. Tratar Rua da Assembléia, 51-8.º andar. Tels. ... 22-7365 e 22-6402. J-285. CRECI 732.

COPACABANA (Bairro Peixoto). Vende-se ap. de sala, saleta, 3 quartos e dependências, térreo, por NCr$ 50 mil, facilitando-se NCr$ 25 mil. Rua Décio Vilares, [illegible] ap. 102.

COPACABANA — Pôsto 6 — Vendemos maravilhoso ap. c/ sala, 3 dormitórios, banh. soc. copa, cozinha, dep. comp. empregada, lavanderia e garagem. Acabamento luxo. Ver Av. N. S. Copacabana, 1246 ap. 208. Preço 70 mil novos c/ 40 mil novos sinal restante 2 anos. Inf. FRISA — 32-8803 e 22-0087. Creci 205 e J.263.

COBERTURA no Pôsto 3 — Vendo c/ 2 quartos, 2 salas, coz., banh. 2 terraços. Tratar 34-9475.

COPACABANA — Ótimo apartamento n.º 901, na Rua Toneleros ns. 30, 37, com garagem, de frente, em construção, com jardim de inverno, grande living, sala de jantar, 4 quartos, 2 banheiros sociais, copa-cozinha, área e dependências completas de empregada, com armários embutidos, será vendido em leilão extrajudicial pelo leiloeiro FERNANDO MELLO, quarta-feira, 18 de outubro de 1967, às 14,30 horas em sua loja na Rua da Quitanda, 35. Mais inf. na Rua da Quitanda, 62, 4.º andar. — Tel. 42-8205.

COPACABANA — Apart. n.º 1 004 construção bastante adiantada, já em fase de acabamento, com sala, quarto, banheiro, cozinha, área e W. C. de empregada, na Rua Santa Clara, 271/273, será vendido em leilão extrajudicial pelo Leiloeiro, FERNANDO MELLO quarta-feira, 18 de outubro de 1967, às 14,00 horas em sua loja na Rua da Quitanda, 35. Mais inf. na Rua da Quitanda, 62, 4.º andar. Tel. 42-8205.

COPACABANA — D. Ferreira, 41 — 608 — 809 c/vista mar. Frente, peças amplas e claras — 3 qts. 2 salas, 2 banh. socs. deps. e garagem. Luxo, todo a óleo e sinteco, elev. priv. p/2 aptos. Sinal a comb. saldo 2 anos, 1.ª prestação em dez. Tratar Av. Cop. 728, Gr. 703-36-4006-57-2308 CRECI 165.

COPACABANA — Santa Clara, 18 — 802 — Frente, esq. Atl., c/vista mar — Vazio — 3 qts. c/arm. 2 salas e sala de jantar c/porta trabalhada e vidro, banh. em côr c/box, deps. e garagem. Luxo, todo a óleo e sinteco, 2 p/andar. Sinal a comb. Saldo 3 anos. Tratar Av. Cop. 728 — Gr. 703-36-4006-57-2308. CRECI 165.

COPACABANA — Inhangá, 39 - 401 — Frente, peças amplas e claras — 2 qts., salão, deps. e garagem. Luxo, pilotis, entregamos todo a óleo e sinteco. Sinal a comb. saldo 30 meses. Tratar Av. Cop. 728, Gr. 703-36-4006-57-2308. CRECI 165.

COPACABANA — Vende-se apartamento de frente na Rua Santa Clara, 192 com living, saleta, sala de jantar, 3 quartos com armários embutidos, 3 banheiros sociais, copa-cozinha e dependências de empregada. Vaga de garagem. Ocupado. Tratar com H. C. Cordeiro Guerra & Cia. Ltda. — Av. Rio Branco, 173 — 14.º andar — tel.: 31-1895 — CRECI 706.

COPACABANA — Rua Santa Clara, 340. Prédio novo. Somente 2 p/ andar. Vendo o ap. 402, com sala, 2 quartos c/ arms., banh. em côr, cozinha, dep. empreg. Ver no local até 18 hs. e tratar tel.: 42-6974. (Creci 576).

COPACABANA — R. Pompeu Loureiro, 115-10.º. Vendo ap. com 3 salas, 3 quartos (sendo 1 duplo), 2 banhs., copa, cozinha, dep. empr. e garagem. Ver e tratar no local, das 12 às 18 hs. Infs. 42-6974. (Creci 576).

COPACABANA — Vendo fte. c/ varanda grde. 3 salas. 3 qtos. grdes. banh. coz. dep. emp. comp. indevassável. luz dia tôdas peças lado sombra. Seja 1.º a chegar para comprar hoje mesmo. Pço. 65 mil novos, ent. 40 mil novos e 25 em 24 meses T. P. Ver tratar porte manhã rua Gal. Barbosa Lima, 34, ap. 602 (perto Pça. Arco Verde). CRECI 357.

CARNEIRO MENDONÇA IMOV. — Vende R. 5 de Julho, 47 ap. 801, fte. s. 2 q. banh. e coz. gdes. dep. compl. pred. 3 anos, pintura nova, sinteco, c/ belos lustres, 43 mil — 23 ent. saldo 3 anos — 37-1419 — 45-5297.

COPACABANA — Praça do Lido — Apartamento Conjunto Corcovado — Frente — Vista ampla p/ o mar. Saleta, sl., 3 qts., deps. compl. e garagem. Pronta entrega. 73 mil à vista. Aceito Caixa ou COPEG, com sinal — Telefone 37-4807 — Creci 127.

COPACABANA — Cobertura com 160m2 — R. Silva Castro, 48 — Vende-se vazia c/ gde. terraço, living, 2 bons qtos. c/ arms. emb. 2 banh. copa-coz. dep. empr. Preço 60 milh. c/ 50% fin. 2 anos. Corretor no local das 9 às 17 hs. ou c/ Luiz Oliveira Imóveis — R. 7 Setembro, 88 gr. 407 — Tel. 52-0749 — Creci 198.

COPACABANA 920 — Vendo vazio, ap. com sala, 3 quartos, e dep. de empreg., garagem e play-ground. 55 mil c/ financ. Ver o ap. 704 no local c/ o porteiro Manual — SA' FREIRE IMOVEIS — 31-0497 — CRECI 688.

COPACABANA — P. 6 — Vdo. ext. ap. salão, 3 qts., arm. dep. etc. 70 mil fac. Ver sab. dom. 47-0321, dias úteis 52-0952 e ... 52-5581 — Soares — CRECI 978.

COPACABANA — Pôsto 2 — Vende-se a um quarteirão da praia, ap. com 3 salas, 3 grandes quartos, banheiro, cozinha, dependências de empregada. Preço NCr$ 70 000,00 — SINAL NCr$ .... 35 000,00 — O RESTANTE FINANCIADO EM 2 ANOS. — Ver diàriamente na Rua Ministro Viveiros de Castro, 72. Chaves com o porteiro CIRO. Tratar Sr. Miguel Lerner à Rua México, 11, s/loja. — Tel. 22-0977 — CRECI 1 239.

COPACABANA — Vende-se ap. de luxo, vazio (um por andar), 430m2, salão em mármore, 4 qtos., 3 banheiros, 2 qtos., emp., garagem, etc. Preço NCr$ .... 300.000,00 a combinar. Ver à R. Ministro Viveiros de Castro, 47, ap. 201. Tratar c/ Sobral & Sobral S.A. Tel.: 57-3448. Creci J. 259.

COPACABANA — Vende-se ótimo ap. de frente, Constante Ramos n. 62 — c/ grande sala, jardim de inverno, 3 qts., armarios embutidos, pintura moderna, sinteco e dependencias completas. Concordância inquilino — Informações e marcar visita, Quitanda n. 11, s/ 805. Telefone 22-6679 — CRECI 509.

COPACABANA — Vendo, vazio, frente Av. N. S. de Copacabana. Sala e quarto conjugados, banheiro e cozinha, área útil 40m2 — Ver na Travessa Angrense, 14, ap. 704, em frente ao Cinema Metro. Chaves com o porteiro até as 16 horas.

COPACABANA — Pôsto 5 — Vendo apt. frente 1 p/ and. 50 mts. praia ótima vista, 2 g. sls. 4 qts. 2 banh. sociais, copa-coz. dep. 2 emp. area 240m2. Entr. 70 mil saldo combinar. Inf. ch. vendas Luís. CRECI 590. Telefone 31-2375.

COPACABANA — Vendo Av. Copacabana, p/ renda ou moradia apto. sl. qt. banh. coz. Base 25 mil a combinar. Inf. Ch. Vendas Luís. CRECI 590. Tel. 31-2375.

COPACABANA — Vendemos ótimo ap. na R. Barata Ribeiro, com 1 sala, 1 quarto, banheiro, cozinha, etc. Tratar F. P. Veiga Eng. Ltda. Tels.: 42-5231 e 42-7144 — CRECI 832.

COPACABANA — Vendo Rua Gomes Carneiro, 149, ap. 904, com sl., 2 qts., dep. empr. 45 mil. vazio. Ver no local. Aceita-se Caixa. Tels. 22-1213 ou 22-9277. — Aridio — CRECI 772.

COPACABANA — Ap. c/ 3 qts., 2 salões, 2 banheiros sociais, 2 qts. emp. 130 000 c/ 30% financiados. Tratar 48-6488, dep. 15 hs. CRECI 945 — Yvonne.

COPACABANA — Vende-se na R. Figueiredo Magalhães, 870, o ap. 505 c/ sala, quarto, j. de inverno, banheiro completo em côr, coz., dep. empreg. e área. Alugado sem contrato. NCr$ 27 mil c/ parte financiada. Aceita-se Caixa ou IPEG. Tratar na IGAB. R. T. Otôni, 72. Tels. 23-1915 e 43-3259 — CRECI 183.

COPACABANA — Vende-se ap. pequeno, c/ sala e quarto separado, entr., varanda, banheiro e cozinha completa. R. Paula Freitas, 31, ap. 1 212. Trat. 57-6305.

COPACABANA — Rua Barata Ribeiro, 665/402. Vende ap. de 1 sala estar e jantar, 3 qts., 2 banheiros, copa-cozinha, vaga garagem. Visitas e informações Sr. Angelo dos Santos. 42-9330 e .. 52-7487. CRECI 1 278.

COPACABANA — Cobertura de 420 m2 com vista deslumbrante. Vendo à Rua Tabajaras, 155. Informações Sr. Angelo dos Santos — 42-9330 e 52-7487 — CRECI 1 278.

COPACABANA — Vendo vazio c/ sala e quarto conjugados, atapetados c/ cortinas, banheiro, cozinha à Rua Viveiros de Castro, 20, ap. 405. Ver com o porteiro e tratar c/ Fernando, telefones 22-7225 e 22-8473.

CONJUGADO, frente, vazio, 16 mil. Av. Cop., 360, ap. 816. Corretores Associados. 32-6750 e 42-0425 J-43 — CRECI 307.

COPACABANA — Vende-se ap. luxo, pintado a óleo, 2 salas atapetadas, 3 grandes qtos. c/ [illegible], banh., lavanderia, ampla coz., deps. empregada, 55 mil cruzeiros novos à vista ou 65 mil c/ 40 mil de entrada e o resto facilitado, com garagem, mais 5 mil. Ver para quarta das 9 às 19 hs. diretamente. Não tem intermediários. Av. Copacabana, 1 246, 208 pôsto 6.

COPACABANA — Rua Toneleros, 370, esquina c/ Rua Lacerda Coutinho. Vende-se o ap. 902 de frente, composto de hall, sala, 3 qts. c/ armários, 2 banheiros em côr, cozinha e dependências. Garagem. Esquadrias de alumínio. Isolamento acústico. Aquecimento central. Ver no local. Tratar c/ Mello de Araújo & Filhos Ltda., Av. Alm. Barroso, 6. gr. 2 106/8. Tel. 42-8885 — CRECI 460.

COPACABANA, P. 6 — Vdo. ap. frente, vazio, 190 m2, 2 sls., 3 qts., deps., gar. Ver B. Carvalho, 195, ap. 205. Pagto. financ. ou à vista. 32-2493. CRECI 569.

COPACABANA — Vende-se o apartamento 806, vazio, de frente, Rua Domingos Ferreira, 149. Comunicando-se com a Avenida Atlântica, 686, com 3 quartos, hall, living, varandas, banheiro social, dependências de empregada e garagem. Tratar na Emprêsa Brasileira de Administração, Rua da Quitanda, 49, 3.º andar, salas 301/4 — Tel. 22-5827.

COPACABANA — Bairro Peixoto — Vendo vazio apartamento com quarto, sala, banheiro, cozinha e área. Inf. 47-0260.

COPACABANA — Compro para clientes, aps. 3 qtos. médio-luxo, com garagem, Pôsto 4/6. Corretor Landim, tels. 36-7529 e ... 30-9641 — CRECI 960.

COMPRA-SE apartamento dois quartos do Pôsto 3 até Ipanema. Carta para a portaria dêste Jornal sob o n.º 206751 dando condições venda.

CASAS OU TERRENO — Rua Otaviano Hudson (Praça Arcoverde) a 60 m. da Rua Toneleros, vendo juntas duas boas residências centro terreno de 21 x 23 por NCr$ 180 000 com Artur Perrone, Edif. Avenida Central, 7.º Gr. 729 — CRECI 14.

COPACABANA — Vendemos Av. Princesa Isabel 300 ap. 107. B. sala, living, quarto separado, banheiro, coz., área, banh. empreg. Ver diàriamente com corretor na loja C. Facilitamos pagamento. Inf. na PAR com Sr. Paulo. Tel. 32-1675 e 22-9435. — CRECI 456.

COPACABANA — Rua Santa Clara, 220 ap. 803 3 por andar. Vendemos quarto e sala separados, banh., cozinha, varanda, podendo ser o 2.º quarto. Preço NCr$ 26 000,00 — Sinal a combinar — Saldo em 1 ano. Ver com porteiro Sr. José. Tratar Heráclito Martins, 7 de Setembro, 88 s/ 606. Tel. 22-4858 — CRECI 265.

COPACABANA — Vendo vazio — Av. Copacabana 728 ap. 505, Saleta, quarto, banh. e coz. em côr arm. emb. sinal a comb. [illegible]. Chaves com porteiro [illegible] Andradas 29 [illegible] 0740 — Roberto [illegible] CRECI 85.

COPACABANA — Pôsto Seis. R. Sá Ferreira, 123. Construção de Cavalcanti, Junqueira S.A. Edifício sôbre pilotis. Apartamento de 140 m2 com: salão, 3 ótimos quartos, 2 banheiros sociais, copa cozinha, 2 quartos de empregada, área de serviço e garagem. Mensalidades de 604,50. Obra em andamento acelerado. Informações em nossos escritórios — Av. Rio Branco 156, Ed. Av. Central, sala 801, tels. 52-8774, 52-7494 — 22-2793 e 32-3813 — Julio Bogoricin — CRECI 95.

COPACABANA — Proprietário vende apartamentos vazios e ocupados de quarto e sala separados a partir de 16 000 a 24 000 e sala 3 quartos a 38 000. Aceita-se IPEG e Caixa Econômica (Inscrição antiga) também troca. Ver na Av. Copacabana 1369 e tratar na Rua da Alfandega 85 3.º andar. Telefone 43-1018.

COPACABANA — Vendo Av. Atlântica esquina mobiliado, alto luxo. Detalhes tel. 42-1195 — CRECI 1026.

COPACABANA — Vende-se. Rua Ministro Alfredo Valadão 77 ap. 407, lado sombra, ap. sala, 2 qts., dep. compl., arm. emb., sinteco etc. à vista NCr$ 35 000 ou financiado com NCr$ 25 000 de entrada, restante em 5 anos e NCr$ 500 por mês. Ver, tratar diretamente proprietário. Telefone: 57-2044.

COPACABANA — Vendemos ótimos aps. em construção no Pôsto 5, próximo da praia em prédio sôbre pilotis, de apenas 2 p/ andar, com 3 qts., living, 2 jard. de inverno, banh. soc., copa-coz., dep. empreg., área com tanque e garagem opcional. R. Djalma Ulrich, 207. Entrada de NCr$ 5 500 e prest. mensais de NCr$ 810,00. Informações no local. Vendas exclusivas WALDEMAR DONATO — 7. Sete Set. 124, 8.º — Tel. 43-8000 e 43-8700 — CRECI 5.

COPACABANA — Apartamento — Vendemos na Rua Toneleros, 301, o apartamento 103, desocupado, constando de sala, 4 quartos, dois banheiros, copa-cozinha, quarto e instalações de empregada, ampla área. Aceitamos aps. menores como parte de pagamento — Visitas com o Porteiro. — Informações detalhadas no Escritório de MANOEL DE SOUSA SANTOS — Rua do Carmo, 9, 11.º andar, telefone: 31-0314. — CRECI 134.

COPACABANA — Ap. c/280m2 por NCr$ 78 220. Apenas 28 000 de entrada e o saldo em 36 meses s/juros. Pode ser transformado em 4 aps. de 2 qts. Alugado c/contrato vencido. Praça Serzedelo Correia 15-A. Venda exclusiva WALDEMAR DONATO. Tel. 43-8000 e 43-8700 (CRECI n.º 5).

COPACABANA — Pçs. Serzedelo Correia, 15-A. Aps. c/sl., sala c/var., 2 qts., banh., coz., dep. empreg., área c/tanque. Entr. 10 400,00 e o saldo em 36 prest. de 520,00 sem juros. Alugado s/contr. Venda exclusiva WALDEMAR DONATO, R. 7 Set. 124 — 8.º. Tels.: 43-8000 e 43-8700 (CRECI 5).

COPACABANA — Vendem-se excelentes aps. acabados de construir na Av. Rainha Elizabeth 499 c/ vestíbulos, 2 sls., 3 qts., sl. de almôço, 2 banhs. sociais e dep. de empreg. em prédio de fino acabamento, pilotis e garagem no subsolo; preço de NCr$ 65 000,00 à vista e o saldo em dois anos. Tratar na Construtora L. Martins S/A. R. México 11. Gr. 502. Tel. 52-3873.

COPACABANA — Passa-se em alvenaria o ap. 501 da Av. Princesa Isabel, 340, 3.º bloco, por 14 mil. Entr. 8 mil, prest. 300 s/j. Tratar com Francisco Xavier Imóveis Ltda., na Av. Brás de Pina, 96, loja — Penha. Telefones 30-5489 e 30-7358. CRECI 1 273.

COPACABANA — Belfort Roxo, 197 ap. 1204. Passam-se os direitos, obra 3.a laje. salão, 3 qts., dep. compl., frente, garagem. Tel. 31-0859, Sr. César.

COPACABANA — Rua Domingos Ferreira n. 41, portaria 5, ap. 807, esquina de Figueiredo Magalhães, vendo urgente, apartamento todo de frente, sendo 2 por andar, fino gosto, de 3 quartos, c/ armários embutidos, salão, grande cozinha, dependências de empregada, 2 banheiros sociais de luxo em cerâmica portuguêsa, todo vitrificado. Entrega imediata, facilito c/ 50% Ver diàriamente c/ o proprietário no local, das 13 às 17 horas.

COPACABANA — Apartamento de frente — Vendemos na Rua Anchieta, 26, o apartamento 1 004, constando de sala dando vista para a Av. Atlântica, quarto separado, com banheiro privativo. Pintado de nôvo, com sinteco. Visitas com o porteiro. Informações detalhadas no escritório de MANOEL DE SOUSA SANTOS, Rua do Carmo, 9, 11.º andar — tel. 31-0314 — Creci 134.

COPACABANA — Ap. na quadra da Praia c/2 salas, 3 quartos, 2 banhs., de frente. Conservação excelente, armários e pintura a óleo. Preço excepcional. 70 mil c/metade a comb. e saldo pela Cxa. Planeja Imob.: Não compre e nem venda o seu apto. antes de visitar n/agradável loja Rua Farme de Amoedo, 55, 27-7596 - Creci J-269.

COPACABANA — Cobertura. Sala, 2 qts., e dep. compl. Grande terraço privativo. Padrão Imóveis Ltda. CRECI J-202 e 1161. Rua da Quitanda 11 — sala 802. Tel. 34-6772.

COPACABANA — Pôsto 4 — Vendo ap. frente p/ Av. Copacabana, 2 por andar c/ 150 m2, 4 qts., sala, salão, copa-cozinha, depend. completas. Tratar Av. Nilo Peçanha, 155, s/ 703 — CRECI 104.

COPACABANA — Na Rua Duvivier, 46, vende-se, com facilidade de pagamento, o ap. 401 De frente, constante de 2 salas, varanda, 4 quartos, 2 banheiros sociais, copa, cozinha, área de serviço, quarto e banheiro para empregada. Entrega imediata. Aceita-se como parte de pagamento, imóvel na Guanabara. Visitas diàriamente, das 14 às 17 horas. Tratar no escritório de Manoel de Sousa Santos — Carmo, 9, 11º, tels. 31-0314 e 31-2372. Creci 134.

COPACABANA — Vendo ap. fase final de construção 100 m2, 2 salas, 2 quartos, dependências completas e garagem. NCr$ 30 000 à vista e 25 000 em 12 meses. Ver à Rua Toneleros, 370, ap. 902, Tel. 45-0702.

COPACABANA. Ap. luxo, frente. Vazio, 220 m2. Living., s/ jantar, 3 qts., c/ arm., dep. emp., copa-coz., garagem. Ed. 2 aps. por and. Ver diàriamente na R. Santa Clara, 201, ap. 101. Tratar c/ Oceano Imóveis — Av. R. Branco, 108, gr. 903 — Tels. 22-9690 e 42-7602 (durante as 24 hs. — CRECI 943.

COPACABANA — Vendo maravilhosos aps. com 4 qts., 2 salas, 2 banhs. sociais, garagem. Preço de oportunidade. Tenho também menores. Visitas e mais informs. 27-4141. CRECI 83. Casa Nova.

COPACABANA — Imobiliária Nôvo Rio Ltda. compra para clientes mesmo alugado, aps. de 1, 2 e 3 qts. Solução rápida. Infs. 32-3104 — CRECI 1 025.

COPACABANA — Vende-se ap. de frente, 2 p/ andar, 2 gdes. salas, 4 bons qts. c/ arm. embs., 2 banh., copa, coz., 2 qts. emp., gar. Todo óleo. Com 35 milh. sinal. Ver R. Gastão Baiana, 127 (continuação da R. Djalma Ulrich), c/ Sr. Novais. Tratar c/ Luiz Oliveira Imóveis, R. 7 Setembro, 88, gr. 407. Tel. 52-0749. CRECI 198.

COPACABANA — Obra iniciada — Ultimas unidades — No melhor ponto de Copacabana, Rua Santa Clara n. 335, apenas 3 por andar, de sala, 1 e 2 quartos, grande área de serviço com tanque, quarto de empregada e garagem. Sinal NCr$ 2 200,00 — Prestações mensais de NCr$ ... 280,00. Não tem corretor no local, tratar diretamente c/ Imobiliária Venâncio S/A. Rua Teófilo Otôni, 58, s/ 1001/2 — Telefone 43-9205 — CRECI 374.

DUPLEX esplêndido c/ 600m2, amplo salão, 5 qts. c/ a. embs., 5 banhs., copa, coz., deps. (2) empr., lavanderia, jardim, terraços, pérgula e piscina na Rainha Elizabeth, 535, p/ entr. em 90 dias. NCr$ 450 000 financ. 4 anos. ARY BRITTO S/A. Infs.: FRANCISCO TORRES, 52-4133. — (CRECI 26).

LEME — Vendo, alug. ap. c/frente p/Av. Atlântica e R. Anchieta c/gar. 2 sal., 3 quar., etc. NCr$ 80.000,00 finan. Trat. ... 37-9524.

LEME — Vendo ap. frente com 3 qts., 2 sls., etc. em pintura e outro c/ 3 qts., 2 sls., 2 qts. empreg. etc. na Rua Projetada, 59 e 74, junto n. 14 da Av. Copacabana. Ver no local c/ Cerveira. CRECI 358.

LEME — Vendo ap. frente, junto à Av. Atlântica e c/ linda vista p/ o mar, com 97 m2 de área, c/ saleta, living, varanda, 2 espaçosos quartos, armários embutidos, banh., coz., dep. completos de empregada. Ocupado p/ proprietário que o entrega vazio em 8 meses. 60 mil novos c/ facilidades de pagamento. Não tem garagem. Angel Esteves, 42-4599 — CRECI 358.

LEME — Vendo vazio c/ grande quarto, banheiro, cozinha, à Rua Gustavo Sampaio, 676, ap. 1 118. Ver c/ o porteiro e tratar c/ Fernando. Tels. 22-7225 e 22-8473.

LEME — 2 s., 3 qts., 2 banh. Ver N. S. Copacabana 14 Rua Projetada. Ed. Rio-Leme ap. 504. Sinal 22 000. Tratar amanhã 25-1254 Marcelo.

LEME — Vendo ap. Rua Gustavo Sampaio. Pronto e vago. Detalhes tel. 42-1195 — CRECI 1026.

LEME — R. Gustavo Sampaio, 88, ap. 501. Luxo, frente, n/foi habitado, salão, 3 qts. grandes c/ arm. emb., 1 c/banh. privado — banh. social, 2 p/and. garagem. Ver no local ou inf. .... 34-2954. Pr. NCr$ 140,00.

LEME — Vende-se à vista por motivo de viagem em final de acabamento ap. 901 e 902 da Rua Gustavo Sampaio, 458 compostos de sala, 3 quartos e dependências completas. Ver no local. Tels. 26-3203 — 42-7761 — 43-1293, horário comercial.

LEME — Vende-se à vista por motivo de viagem, ap. 907 da Rua General Ribeiro da Costa, 114, composto de sala, 2 quartos, dependências e garagem. Ver no local. Inf. Fone 26-3203 — 43-1293 horário comercial.

LEME — Lindo ap., salão, 3 qts., c/ armários, 2 banhs., garagem, vazio, nôvo. Tel.: depois 19 hs. — 37-4315.

MAGNIFICA OPORTUNIDADE — R. Gomes Carneiro, 65, ap. 902, 2 sls., 4 qts. etc., garagem. 180 m2. Ver no local. Tratar telefone 52-5796, prop.

NO MELHOR PONTO de Copa. Vendo magnífico ap. 2 quartos, sl., coz., banh., depend. compl., garagem, escritura definitiva. — Henrique O. Elísio Rua Hilário Gouveia 74.

POSTO 5 — Luxo, rua transversal à praia, 2 salões, jardim de inverno, 3 quartos, 2 banheiros completos, garagem, etc. NCr$ 125 000,00 entrada facilitada. — Aceito apartamento menor. Telefone 23-4292.

POSTO 6 — Sinal 9 m., de frente, vazio, pintado, sinteco. Ótimo conjugado, grande. Júlio de Castilhos, 35, ap. 1219. Tel.: 25-9581.

PRAÇA EUGENIO JARDIM, 39 103, vazio, sala, 3 quartos, 2 banheiros, dep. comp., 2 por andar, ver no local. Jorge Casado, 57-3486. Creci 428. 50 milhões 18 meses.

POSTO 5 — Vendo ót. ap., 70 m2 conf., 2 qts., sala, dep. emp., 32 mil, em 20 meses. Saldo 226 mensais. Landim, tel. 30-9641, CRECI 960.

RUA BOLIVAR, 115 — 200 m2 — Vazio — 1 ap. p/ andar — 2 salas, 3 qts., demais deps., boxe privativo p/ automóveis — Prédio antigo. Base: 82 mil c/ 50% fac. em 120 dias, restante possibilidade financ. em 10 anos — NEGÓCIO DE RARA OCASIÃO — Ver hoje no local — Inf. c/ MAURICIO GOLDBACH — tels.. 42-5734, ... 52-9425 e 32-1057 — CRECI 500.

RUA BELFORT ROXO, 391 — Vendemos ótimo ap. de sala e quarto separados, banheiro, cozinha e dep. de empregada, em término de construção. — Preços NCr$ 20 000,00 e NCr$ 438,92 mensais à Construtora. Tratar na PRONIL, Avenida Rio Branco, 156. Grupo 702, telefones: 42-6760 e 42-4966 — CRECI 667.

RUA STA. CLARA, 94, ap. 205 — Vdo. frente, nôvo, sl.-qt. conj. banh., coz. Pagto. 2 anos ou Cxt. 32-2493. CRECI 569.

RUA DIAS DA ROCHA — Vende-se ap. de sala, 3 quartos, com arm., banh., coz., dep., garagem. H. C. Cabral. 57-8396 — CRECI 532.

RUA CONSTANTE RAMOS — Ap. p/ pronta entrega, de saleta, sala, 3 quartos c/ armários embutidos, 2 varandas, cozinha, banh. em côr, área e dep. de empregada. S/ pilotis, 2 p/ andar, elevador privativo. NATAN BERMAN — R. 7 Setembro, 66, 3.º, tels. 52-2281 e 32-6172 — CRECI 8.

RUA FRANCISCO SA' — Vende-se excelente ap. de sala, quarto, armários, coz. e dep. completas. H. C. CABRAL — 57-8396. CRECI 532.

RUA RAIMUNDO CORREIA, 35/601 — Sala, quarto sep. dep. emp. frente, vazio, chaves no 603, 35 mil em 6 meses. Jorge 57-3486. Creci 428.

SALÃO, 4 qts. c/ a. embt., três banhs., deps. Luxo c/ 300m2 na Joaquim Nabuco. NCr$ 230 000. Visitas só c/ autorização de FRANCISCO TORRES — 48-4110 e .... 52-4133 (CRECI 26).

TERRENO — Vendo Siqueira Campos, 12 x 36, licenciado p/ construção imediata. Tratar com Perrone, 52-8913 — CRECI 14.

VENDE-SE ap. 209. Avenida N. S. Copacabana, 1 032, quarto, banheiro, kit. Preço: 10 500,00 à vista ou 12 500,00 financiado. Tratar 2a.-feira à tarde. Chave na portaria. 36-3994.

VAZIO — Ap. sala, 2 qts., banh., coz. Preço 23 mil. Ver Av. Copacabana 336, ap. 702. Inf.: ... 32-5382 — PACHECO IMÓVEIS — CRECI 635.

VENDO ap. frente c/ 3 qts. c/ armários embutidos, sala, etc., garagem. Rua Constante Ramos, 60 mil. Vicente. 32-8695. CRECI 367.

VENDO Rua Cinco de Julho 349 ap. 1006, frente, com sala, 2 qts., banh., coz. dep. emp. garagem. Ver no local. Tratar tel. 36-5023. CRECI 935.

VENDO na Av. Copacabana dois ótimos aps. sendo um com sala, 2 qts., dep. emp. arm. emb. e outro com sala, 3 qts., e demais dependencias. Ambos vazios. Chaves na Av. Copacabana 613, sala 808. Tel. 36-5023 — CRECI 935.

VENDO Rua Julio de Castilhos 35 ap. 718, ótimo conjugado. Entrego vazio. Ver no local. Sinal, 6 500 e o saldo aceito Caixa. Inf. 36-5023. CRECI 935.

VENDO sl. e qt. sep. área c/ tq. — qt. e banh. empr. — Figueiredo Magalhães, 946/302.

VENDO ou troco ap. grande por menor em frente ao Metro Av. Copacabana. 748/305.

VENDO ap. 2 qts. amplos com arm. embut., 1 sl., ped. coz., banh., área, sl., dep. R. Gen. Azevedo Pimentel n. 7/1203 — Tel.: 36-1631.

SOUZA LIMA — Vendo impecável ap. com living, sl. de jantar, 2 quartos, 2 banh. etc., na esquina da Av. Atlântica. Ampla vista p/ o mar. Urgente. Somente NCr$ 75 000,00. TAL — Taubaté Administradora. Tels. 42-5099 e 52-7357 — CRECI 84.

VENDE-SE apartamento 302 em construção muito adiantada, na R. Sá Ferreira 184 — Frente. Tratar pelo telefone 58-1160 — Gilberto.

VENDO ap. 604, Rainha Elizabete, 637, 2 sls, 3 qts. dependências completas. Ver e tratar no local.

VENDE-SE ap. de sala, qto. conj., coz. e banh. Ver na Av. Atlântica, 3 806, ap. 707. Inf. IMOB. NÔVO RIO LTDA. Tels.: 32-3104 (CRECI 1 025).

VENDE-SE ap. de sala, qto. conj., coz., banh. compl. Ver Rua Barata Ribeiro 344, ap. 303. Inf. na IMOB. NÔVO RIO LTDA. Telefone 32-3104 (CRECI 1 025).

VENDE-SE Pôsto 3 1/2, apartamento de 2 salas conjugadas, 2 quartos e dependências completas, R. transversal, de 45 milhões por 38 milhões à vista. Aceita-se troca por pequeno, restante à vista. — Tel. 57-2441.

VENDE-SE apartamento conjugado com sala, cozinha, banheiro, área com tanque em final de construção na Av. Prado Junior, esq. Av. Atlântica. Tratar com o proprietário. Tel. CETEL .... 91-0421.

IPANEMA — LEBLON

ARPOADOR — Ap. pronto ac. luxo salão, sala, 3 quartos, 2 banheiros sociais dep. Ver Rua Joaquim Nabuco 149 ou tel. 22-6764.

AVENIDA VIEIRA SOUTO, 494, ap. 201, c/ 400 m2, salão c/ 100 m2. Sala íntima, 4 qts., 3 banheiros, 2 qts. emp., garagem. Final de construção. 25-8623. — Sr. Afonso.

AMPLO APARTAMENTO, frente, vazio, salão, 2 qts., arm. emb. tanque, dep. emp., arms. embut., varanda, 3 andar, elevador — NCr$ 40 000 — Facilita-se — 26-0058 e 56-3015. — CRECI J-269.

ATENÇÃO Arpoador — V. ap. nôvo de gde. luxo a 1 p/and. de 250m2. Entrega em 60 d. NCr$ 185 m. T. 26-3456. CRECI 190.

ATENÇÃO — LEBLON — V. na quadra da praia em últ. and., belíssimo ap. de luxo c/ 330 m2 e 2 vagas na gar. NCr$ 190 m. Tel.: 26-3456 — CRECI 190.

ATENÇÃO — LEBLON — V. c/ linda vista na Rua Eng. Côrtes Sigaud, magnífico ap. vazio de luxo c/ 160 m2 e 2 vagas na gar. NCr$ 85 m. Tel.: 26-3456 — CRECI 190.

ARPOADOR — Salão, sala de jantar, 4 qtos., 3 banhs., garagem, pilotis, área de serviço, 2 qtos. empregada. Visitas no local. Rua Bulhões de Carvalho, 514, entre as duas melhores praias. Sinal de 4 701,00. Ver das 9 às 22 horas. Todos os dias — R. Brandão. — CRECI 167.

CUPERTINO DURÃO, 132, ap. 103. V. sl., qt., sep., coz., banh., área. Ac. Cx., IPEG. Ch. c/ port. José no 118, 22-8165 - Creci 582.

CASA confortável, ótima construção, jard., ver., 2 sl., sl almoço, 4 qt, armários 2 ban. dep. gar. e pr. salão no sótão. É da 1 pavimento centro terreno plano 15.20x20 trecho residencial V. Albuquerque comércio perto, .. 250.000 comb. Aceito ap. luxo nôvo na planta. Pôsto 6. Ipanema 22-5722 — 42-7151 — 56-3839 — CRECI 159 — J-74 — INEDITA IMOVEIS Y. FORTE.

CASTELINHO — Vendo ótimo ap. frente, acabamento luxo, sala, 3 qts., dep. comp., garagem, todo pintado a óleo, banheiro azulejado colonial até o têto. Negócio somente à vista. Ver e tratar com o proprietário, à Rua Joaquim Nabuco, 180, ap. 701, das 10 às 16 horas.

IPANEMA — Apartamento nôvo com 2 sls., 3 qts., com arm., 2 banheiros, coz., com 2 [illegible] com 80 m2 garagem — Tel. 47-2051 — (Creci [illegible]).

IPANEMA — Permuta-se ap. Av. Oswaldo Cruz, nôvo, fte., 4 qts., 2 banhs., salão etc., por ap. em Ipanema mínimo 200m2, [illegible] diferença à vista. Tel. 47-2936.

IPANEMA — Entregue seu imóvel para vender a MELLO AFFONSO & CIA. LTDA. — SEGURANÇA, EFICIENCIA E TRANQUILIDADE. Tratar na Av. Princesa Isabel, 323, grupo 1 209. Tel. 36-2767, Copacabana e Rua Constança Barbosa, 125, 1.º andar, Méier — Tels. 29-2092 ou 49-3261.

IPANEMA — Ap. quarto, sala, saleta, banheiro completo e cozinha. Rua Alberto de Campos esq. Farme de Amoedo. Despejo inquilino já decretado (D. Oficial — 20 dias) — Preço NCr$ 15 000 à vista restante em 1 ano ou oferta à vista. Planta e Informações: Dona Barbara. Rua Dom Gerardo 46/10.º andar. Tel. 23-5131 a partir de segunda-feira.

IPANEMA — Terreno comprido 10 x 50. Tratar: Construtora Irmãos Albuquerque S.A. Tel.: 22-4351 — 52-2032.

IPANEMA — Vendo vazio na R. Nascimento Silva, 24-101 — Gr. sala, jd. inv., área, qt. e WC empregada, etc. Sinal 18 mil, rest. corresp. aluguel (ou troco 3 qts. e grd. dou dif. à vista). Ver chaves ap. 204 e tratar dias úteis após 12 hs. 22-4099 — Sylvio.

IPANEMA — Terreno 10x30, somente R. Prudente Morais. Compra. Albuquerque, Av. F. Roosevelt, 126, sala 607. Tel. 22-3672.

IPANEMA — Vendo vazio, sala c/ 18 mts., qto., sep., banh. em cor, armários, coz., qto. e dep. emp., área envid. e azulej. 4 aptos., p/ andar. R. Visc. Pirajá, 233/404, c/ porteiro. Pag. em 2 anos.

IPANEMA — Vende-se mod. residência, nova, c/ 4 quartos, 2 salas, cozinha, 2 banhs., varanda, garagem p/ 2 carros, e de esq. Ver à Rua Barão de Jaguaribe, 233.

IPANEMA/LEBLON — Preciso p/ clientes apts. 90 — 120 — 150 — 250.000 comb. Tenho também compradores p/casas 120 — 150 — 200 — 320.000 comb. INEDITA IMOVEIS. México, 119, s. ... 809. CRECI-159, J-74, 22-5722 — 42-7151 — 56-3839.

IPANEMA — Motivo mudança, vendo magnífico ap. de salão, 3 q., 2 banh., copa-coz., dep. completas e garagem. Financiamento decorado. Acabamento de superluxo. Preço base de NCr$ 350 mil. Tratar diretamente c/ o proprietário na Av. Erasmo Braga, 277, 6.º, s/ 606/8, dias úteis, à tarde.

IPANEMA — Vende-se apartamento n.º 106. Rua Alberto Campos, 25, sala e quarto separado, dependências. Informações 27-3199.

IPANEMA — Vendem-se aps. 405 e 406 na Rua Anibal de Mendonça 16 c/quarto e sala, cozinha e banheiro com área — Tratar com Procurador das 10h às 12h. Tel. 52-1123.

IPANEMA — Ap. vazio de frente, pronta entrega, R. Jangadeiros, comp. sala, qto., banh., soc. e coz. Inf. 31-3010 ou .. 38-7121 Creci 829.

IPANEMA — Ap. c Cobertura, 200m2, Rua B. de Jaguaribe; salão, 3 quartos, 2 banhs., escr. e saleta de festas na cobertura. Entr. em 8 meses. Preço excepcional, 30 mil de entr. e o saldo em 2 anos. Planeja: rua Farme de Amoedo, 55 — Ipan. 27-7596. Creci J-269.

IPANEMA — Vende-se ap., 2 quartos, pequena sala, banheiro, cozinha, garagem. 25 000,00 c/ metade à vista. Tel. 37-7200.

IPANEMA — Vendo o ap. 203 e 303 da Rua Visconde de Pirajá, 76, com 1 qto., 1 sl. separados e área com tanque. Ver no local. Chaves com o porteiro no 76-B, fundos. Preço 23 000,00 financiados. Aceito oferta à vista.

IPANEMA — Vende-se ap. frente, c/ linda vista, 2 p/ andar, 3 gdes. salas, 4 bons qts., com armários embs., 2 banhs., copa, coz., 2 qts., emp., gar. Preço 160 milh. c/ 50% fin. 2 anos. Ver na Av. Epitácio Pessoa, 794, c/ Sr. Volmar. Tratar c/ Luiz Oliveira Imóveis, R. 7 Setembro, 88, gr. 407. Tel. 52-0749. CRECI 198.

LEBLON — Vendemos ap. com salão, 2 quartos, armário embutido, 2 banh., copa, cozinha, área c/ tanque, quarto e banh. de empregada, 2 vagas na garagem. Rua Eng. Cortes Sigaud, 100, ap. 103. Chaves c/ porteiro Sr. José. Tratar tel. 22-0601 (CRECI 936 — P. NARDI).

LEBLON — Quadra da praia. Condomínio de 5 apartamentos — 1 por andar — Obras na 2.º laje. Salão, 3 quartos c/ armários, 2 banheiros, copa-cozinha, 2 qts. empregada, WC, área e garagem. — Fachada em mármore. Esquadrias de alumínio. Pinturas a óleo, fogão Fiesta, Nautilus e demais especificações de luxo. — Ver hoje no local, Rua Carlos Góis, 150, a 150 metros da praia. — C.L.C. — Companhia Lançadora de condomínios — CRECI 209 — Rua do Carmo, 17, 2.º, tels. .. 31-2677 e 31-1546.

LEBLON — Prox. V. Albuquerque e Jockey vendo casa alto luxo terreno 15x24 300.000. INEDITA. 22-5722 — 42-7151 — 56-3839 — CRECI-159 J-74 — Y. Forte.

LEBLON — Salão, 2 qtos., dep. comp. emp., área serv. frente mar. Vazio. Ataulfo de Paiva, 50 B1, ap. 901. 10 ent. 30 em 4 anos. Jorge port. 18 às 21 horas.

LEBLON — ED. MIRAMAR — Excelente ap. c/ acabamento de luxo, 2 p/ andar, prédio em centro de terreno c/ playground e jardins p/ crianças e magnífica vista p/ praia e Lagoa. Amplo living, sala de jantar, vestíbulo, 4 qts. c/ arms. embutidos, toilette, 2 banhs. sociais c/ azulejos de côr até o teto, copa, cozinha, deps. completas de empregada, elevadores Atlas. Venha ainda hoje ao local: Rua General Artigas, 361. — Vendas Veplan Imobiliária — Rua México 148, 3.º andar. Tels. 22-0435 e 22-4861 — J-107 — CRECI 66.

LEBLON — Se V. procura apartamento de três quartos no Leblon, não perca esta oportunidade: 126 m2 de área privativa; três dormitórios com armários embutidos; duas salas, dois banheiros, demais dependências completas; garagem; a duas quadras da praia; na esquina da Av. Ataulfo de Paiva com a Pça. Antero de Quental. E V. ainda faz um bom negócio porque compra com obras iniciadas pelo preço do lançamento "na planta". Prazo contratual de entrega: 29 meses. Como V. sabe, nossas obras não param. Informações em nossa sede ou no stand de vendas, no terreno. Incorporação e Construção de H.C. Cordeiro Guerra & Cia. Ltda., Av. Rio Branco 173, 14º andar — tel.: 31-1895 — CRECI 706.

LEBLON — cob. — 300 m2, pronta entrega, 2 salas, 3 qts., 2 banhs., grande terraço e 2 vagas de garagem. Preço 120 000,00 pag. em 18 meses. Ver R. Mário Ribeiro, esq. de B. Mitre 1 079. Inf. PAN-IMÓVEIS — Rua México n. 119, gr. 801. Tels.: 52-5256 e 22-3038 — (CRECI 704).

LEBLON — Viva melhor, more no Leblon; na Praça Antero de Quental. Apartamento de quatro quartos com armários embutidos, três banheiros, living e sala de jantar independentes, copa-cozinha, dois quartos de empregada, três vagas da garagem 197 m2 de área privativa. E de frente para à Praça, com vista para o mar, a quadra e meia da praia. Prédio do centro de terreno, sôbre pilotis, acabamento de alto luxo. Hall social privativo de cada 2 apartamentos. Visite o nosso Pôsto de Informação do lado do terreno, Av. Ataulfo de Paiva, esquina de Praça Antero de Quental. Incorporação e Construção de H.C Cordeiro Guerra & Cia. Ltda. Av. Rio Branco, 173 — 14.º andar — Tel.: 31-1895 — CRECI 706.

LEBLON — Quase pronto — Alto luxo — 1 por andar — Fachada em mármore — Esquadrias de alumínio — Vidros Ray-Ban. — Salão, 4 quartos, 2 banheiros, toalete, copa e cozinha, 2 qts. empregada, duas garagens. Negócio excepcional. — Ver hoje mesmo, na Rua José Linhares, 124 — C. L. C. Companhia Lançadora de Condomínios (CRECI 209) — Rua do Carmo, 17, 2.º, tels. 31-2677 e 31-1546.

LEBLON — Vende-se apart. pronto, de alto luxo, na Rua Rita Ludolf, 15, ap. 101, um apartamento por andar, de 4 quartos c/ armários embutidos, 2 banheiros sociais, 1 toillette, copa, cozinha, 2 quartos de empregada, 2 vagas na garagem. Rêde interna de telefone, inclusive c/ a portaria — Prédio c/ todas esquadrias de alumínio, lado da sombra, quase esquina da praia. Tratar diretamente com o proprietário, Sr. Zeca. Tel. 23-4313 — 43-7683 ou 43-9280.

LEBLON — C/ vista panorâmica para o mar e a Lagoa. Vend. no 11.º andar 2 aps. de salão, 3 gdes. dormit., 2 banhs., copa, coz., deps. e garagem. Construção de alto padrão. Tôdas as peças de frente. Pagamento grand. facil. Ver à Rua Alm. Pereira Guimarães, 79, até 18 horas. Tratar Pan-Imóveis — Rua México 119, gr. 801. Tels. 52-5256 — 22-3032. (CRECI 704).

LEBLON — Vendo ap. 2 qts., sl., coz. e banh. c/ azul. até o teto, área etc. Trat. c/ prop. 13 mil, rest. facil. Aceito Caixa, COPEG Rua Tubira, 8 — 102.

LEBLON — Quase pronto. — Cobertura de luxo, servida por 2 elevadores Atlas. 257 m2. Sala, terraço-jardim em mármore, vidros Ray-Ban, sala íntima, 3 quartos c/ armários, vestiário, 2 banheiros, toalete, copa-cozinha, grande terraço de serviço, dependências de empregada e garagem. Fachada em mármore. Pintura a óleo e demais especificações de luxo. — Preço fixo. — Ver no local: Rua José Linhares, 124 — C.L.C. — Companhia Lançadora de Condomínios (CRECI 209) — Rua do Carmo, 17, 2.º, tels. 31-2677 e 31-1546.

LEBLON — Vendo ap. vazio, limpo com 2 qts. arms. emb. ampla sala, dep. empr. grande cozinha em azulejo br. caixa de luz, outras benf. A 200 mts. da praia. Av. Ataulfo de Paiva, 50 ap. B2-902 — 40 000 com 20 à vista e 20 em 1 ano. Desconto para tudo à vista. Tratar 27-1672.

LEBLON — Um por andar, com salão, 3 quartos, 2 banh. em côr, deps. amplas e garagem etc. — Vendo por 100 mil com fin. Ver Gen. San Martin n. 424, o ap. 101 com zelador — SA' FREIRE — IMÓVEIS. .... 31-0497 — CRECI 688.

IPANEMA — Já em revestimento a preço fixo e c/ grande financiamento. Vends. à Rua Barão da Tôrre, 112, aps. de salão, 2 ou 3 qts., deps. e garagem. Construção c/ a garantia SERVENCO. Preço a partir de ...... 47 000,00. Ver no local diàriamente até 21 horas. Vendas PAN-IMÓVEIS — Rua México, 119 — Gr. 801. Telefones: 52-5256 e 22-3032 (CRECI 704).

LEBLON — Entregue seu imóvel para vender a MELLO AFFONSO & CIA. LTDA. — SEGURANÇA, EFICIENCIA E TRANQUILIDADE. Tratar na Av. Princesa Isabel, 323 grupo 1 209, Tel. 36-2767 — Copacabana e Rua Constança Barbosa, 125, 1.º andar, Méier — Telefone 29-2092 e 49-3261.

LEBLON — Vendo ap. de [illegible] de empregada, [illegible] NCr$ 40 000,00 [illegible] 204.

PERMUTA-SE, não vendo magnífico ap., 3 qts., 2 salões, 2 banhs., j. inver., cozinha e copa, garagem, dep. completas, edif. c/ p/ ground, jard., a 50 m. praia do Leblon, 146 m2 de área, por casa na Urca de frente em condições. Cartas na port. dêste Jornal sob n.º 206 654.

SUPERLUXO — Ipanema — Vendo ap. p/ entrega em 6 meses, living 40 m2, 3 quartos c/ armários embutidos, 3 banheiros [illegible] 2 quartos empregadas, garagem [illegible] Entrada NCr$ 30 000,00 restante em 20 meses. Ver Rua Prudente de Morais n. 777, ap. 102 — Tratar 27-3339, Sr. [illegible]

VENDO — [illegible] ap. frente, c/ [illegible] quartos, banh., coz., [illegible] Ver no local [illegible] das 14 às 18 horas. Preço 68 mil e 35 de entrada, 15 prest. de 2 mil e duas [illegible] de 1 500 s/ juros. Inf. [illegible] CRECI 93[illegible].

TERRENO — LEBLON — R. [illegible] da Costa, [illegible] residencial, 20 m frente, 110 m fundos, [illegible] Tratar pelo telefone 54-3635.

VENDE-SE apartamento Ipanema. Quarto, sala separados, cobertura com direito à área 35 m2. Ver Rua Barão da Torre, 182, C-02 — Telefone 27-7660.

VENDO terreno na Rua Timóteo da Costa, 31 x 100m, Leblon. Preço a combinar. Tratar Sr. [illegible]. Tels. 52-0546.

GÁVEA — J. BOTANICO

ATENÇÃO — J. Botânico — V. [illegible] c/ 1 12x38 esquina [illegible] adaptável a 2 famílias. NCr$ 160 m. T. 26-3456. CRECI 190.

ATENÇÃO J. Botânico — V. [illegible] J. Carlos c/ 70m2 bom ap. [illegible] amplos c/ vista [illegible] sl. 2 qts. deps. compl. NCr$ 35 m. T. 26-3456. CRECI 190.

CASA MODESTA NA GAVEA — Vendo no fim da Rua M. São Vicente — sala, 3 quartos, banh e cozinha grande. Preço de 7 mil a comb. — Inf. Wilson ou Francisco — Tel. 46-6772.

CASA — Vende-se Jardim Botânico — Com 2 pavimentos. Em cima: 5 quartos, 3 banheiros, varanda de inverno, [illegible] e de serviço. Em baixo, 2 salas, banheiro, copa, cozinha, 3 quartos de empregados, banheiros, 4 tanques, garagem, quintal, jardim e varanda. Rua Nascimento Bittencourt, 36.

EXCEPCIONAL RESIDENCIA FUNCIONAL — 2 pavimentos em 3 planos: amplo living, pilotis ajardinado, escritório c/ banh.: em plano elevado, sala de jantar, toalete, copa-coz. e despensa; 2.º pavimento, 4 qts. c/ armários, 2 banhs., rouparia, jardim de inverno e terraço. Externamente: lavanderia, garagem, 2 qts. empreg. e quintal. Terreno: 1.200 m2. Rua Otom Bezerra de Melo, 94. Hôrto. Telefone: 26-9804.

CASA — [illegible] entrada. 3 qts. 2 salas, 3 banhs. frente [illegible] vista. Tratar tels. 32-1810 e 22-7316.

GAVEA — Vende-se [illegible] residência centro de terreno ajardinado, com amplas peças, compostas de varanda envidraçada [illegible] salas, sl., 3 q., atapetados, banh. e gar., dependências compl. etc. Estrada da Gávea 89. Tratar pelo tel.: .. 46-4464 NCr$ 220.000,00.

GAVEA — Vendo terreno na Rua Tenente Arantes Filho, quadra 1 lote 6, com 1 183 m2, tendo de frente 20,30 metros — Procurar Dr. Alexandre ou D. Madalena 47-5084.

GAVEA — Vende-se ap. 303 da R. Piratininga, 30 sl., qt., sep., demais dep. Ver no local. Tratar Av. Rio Branco, 138, 14.º and.

GAVEA PEQUENA, ótimos lotes c/ 6 000 m2, Caminho do Córrego Alegre. Rua Dona Rita Costa, Estrada da Gávea Pequena, Alto Boa Vista. 25-8623, Sr. Afonso.

JARDIM BOTANICO/GAVEA/LAGOA — Compro casas nestes bairros 120 — 150 — 200 — ... 300.000 comb. INEDITA IMOVEIS México, 119, s. 809, 22-5722 — 42-7151 — 56-3839. CRECI-159, J-74, Y. Forte.

JARDIM BOTANICO — Casa moderna Min. Artur Ribeiro, 27, entrar R. Eurico Cruz, próx. Parque Lage visitas 14-16 hs. sab. dom. outros dias marcar. 3 sl. 3 qt. 3 ban. armários, copa coz. jardins 2 qt. empreg. gar. 250.000 comb. Tudo ótimo estado. INEDITA IMOVEIS, México, 119, s. 809. 22-5722 — 42-7151 — 56-3839. CRECI-159 J-74 Y. Forte.

LAGOA — Vendemos ótimo ap. de frente, com salão, ampla vista sôbre a Lagoa, 3 quartos, cozinha, área c/ tanque, quarto e banheiro de empregada, 2 vagas/garagem. Tratar tel. 22-0601 (CRECI 936 — P. NARDI).

LAGOA — Vdo. moderna casa c/ 333 m2, 4 qts., c/ arm. emb., escrit., 2 banhs., toilete, gar., dep., jard., var., corretor local 13 às 18 hs. Rua Sacopã, 37, tels. .. 47-0321 — 52-0952 e 52-5581 — Soares — CRECI 978.

LAGOA — Vendo casa, sem intermediário, 2 salas, 5 quartos etc., construção luxuosa, vista maravilhosa. Preço: 190 financiados. Tel. 26-5139.

VENDO — Apto. em construção, sala, quarto, demais dependências. Rua Jardim Botânico, 719, perto da TV Globo. Tratar D. [illegible] Tel. 26-45[illegible].

S. CONR. — B. TIJUCA

BARRA DA TIJUCA — Vendo, preço de ocasião, no melhor, mais valorizado e procurado local, linda casa, vazia c/ telefone e mobília. luxuosíssima piscina, esplêndida iluminação, muita água, terraço, varandas, galpão p/ churrasco, garagem, árvores, sólida construção. Escritura definitiva. Clima de primeira. Ao lado do CETEL. Rua Paulo Mazzuchelli, 14 (antiga Rua Um). Negócio imediato. Proprietário: 42-9711, 13 de Maio, 23, 6.º, s/614. (Preços 60 no ato e 60 a combinar).

BARRA DA TIJUCA — Vendo dois lindos aps. junto à praia. Chaves e informações c/ Fernandes — Av. Olegário Maciel, 70, fundos — Tel. CETEL 99-0675.

BARRA DA TIJUCA — Vendo casa perto do Itanhangá Golfe, 2 500 m2., piscina, 2 quartos, sala, varanda, dependências. Preço 80 mil. Informações 36-0826.

RECREIO DOS BANDEIRANTES — Compro terrenos bem localizados. Fornecer preço e dados pelo tel. 26-5564. Horário comercial.

RECREIO DOS BANDEIRANTES — Vendo 2 lotes bem localizados. Facilito o pagamento. Tratar pelo tel. 37-8190.

RECREIO DOS BANDEIRANTES — Terreno, gleba B, quadra 24, 740 m2. NCr$ 6 000,00 à vista. Tel.: 42-0308.

VENDO casa c/ 4 s. salão, 2 banheiros, copa, coz., garagem, ap. p/ hosp., piscina, 2 terraços etc. Mais de 200 m2 const., terreno c/ 525 m2. Base: 70 000. Aceito ofertas. R. Pedro Lago, 81.

ZONA NORTE

PÇ. DA BANDEIRA S. CRISTÓVÃO

APT. VENDE-SE — R. São Cristóvão, 1 234 — ap. 201, vazio, frente preço 8 000 entrada. Tel.: 29-3316 — Carvalho.

CASA em São Cristóvão — Vdo. junto à R. Fonseca Teles, jardim, 2 sls., 2 qts., coz., banh., área etc. Entr. 12 000. Prest. 300. Ver c/ o propr. na R. Lopes Ferraz, 66. Tratar 30-4092 ou R. dos Romeiros, 211, sl 205. Imob. Servi-Bem [illegible] 340 c/ Edmar.

CASA VAZIA tipo ap. n. Rua Indaiassu, c/ 3 qtos., sala, dep. completas. Vendo p/30 mil, facilito, aceito Cxa. Trat. c/F. Nogueira, tel.: 32-6004 ou ... 22-5661. Creci 50.

RUA FONSECA TELES — Vendo ap. vazio, sla., 3 qtos. dep. criada p/29 mil, facilito, aceito Cxa. c/F. Nogueira, tel.: ... 32-6004 ou 42-5661. Creci 50.

CARVALHO ALVIM, 251 — Conf. ap. fte., vazio, c/ ót. sala, 2 grs. qts., arms., banh. compl., ampla coz., dep. completas, área 90m2. Preço 32 mil c/ 50% em 20 meses. Corretor no local hoje e amanhã. Tratar tels. 46-3211 e 23-9693. WALTER MELAZZI. — CRECI 174.

SÃO CRISTOVÃO — Vende-se conjunto de casas com loja e garagem. Rua [illegible], 31 e 33, junto à Rua [illegible]. Tratar no local com o Sr. Nestor, das 11 às 17h. diàriamente.

SÃO CRISTOVÃO — Vendem-se casas ocupadas s/ contrato na R. São Cristóvão n.ºs 864 e 926, de 2 pavimentos, em terreno de 14 x 35, c/ 3 sls., 4 qts., varanda, banh. completo, área. NCr$ 50 000 e NCr$ 60 000,00 cada c/ metade à vista e parte facilitado. Tratar Imob. Góes, Rua Alcindo Guanabara, 24/1214. Tels. 22-7812 e 32-1216 c/ Góes. — Creci 202.

Na Esplanada de Sto. Antônio

(JUNTO DA AV. CHILE E LARGO DA CARIOCA)

Foi vendido em 48 horas o Edifício **BERILO**

Hoje, V. tem a mesma oportunidade de comprar a sua residência no centro da cidade: Edifício **ÁGUA MARINHA,** Rua Ubaldino do Amaral, 90, segundo do monumental Conjunto Adolpho Basbaum.

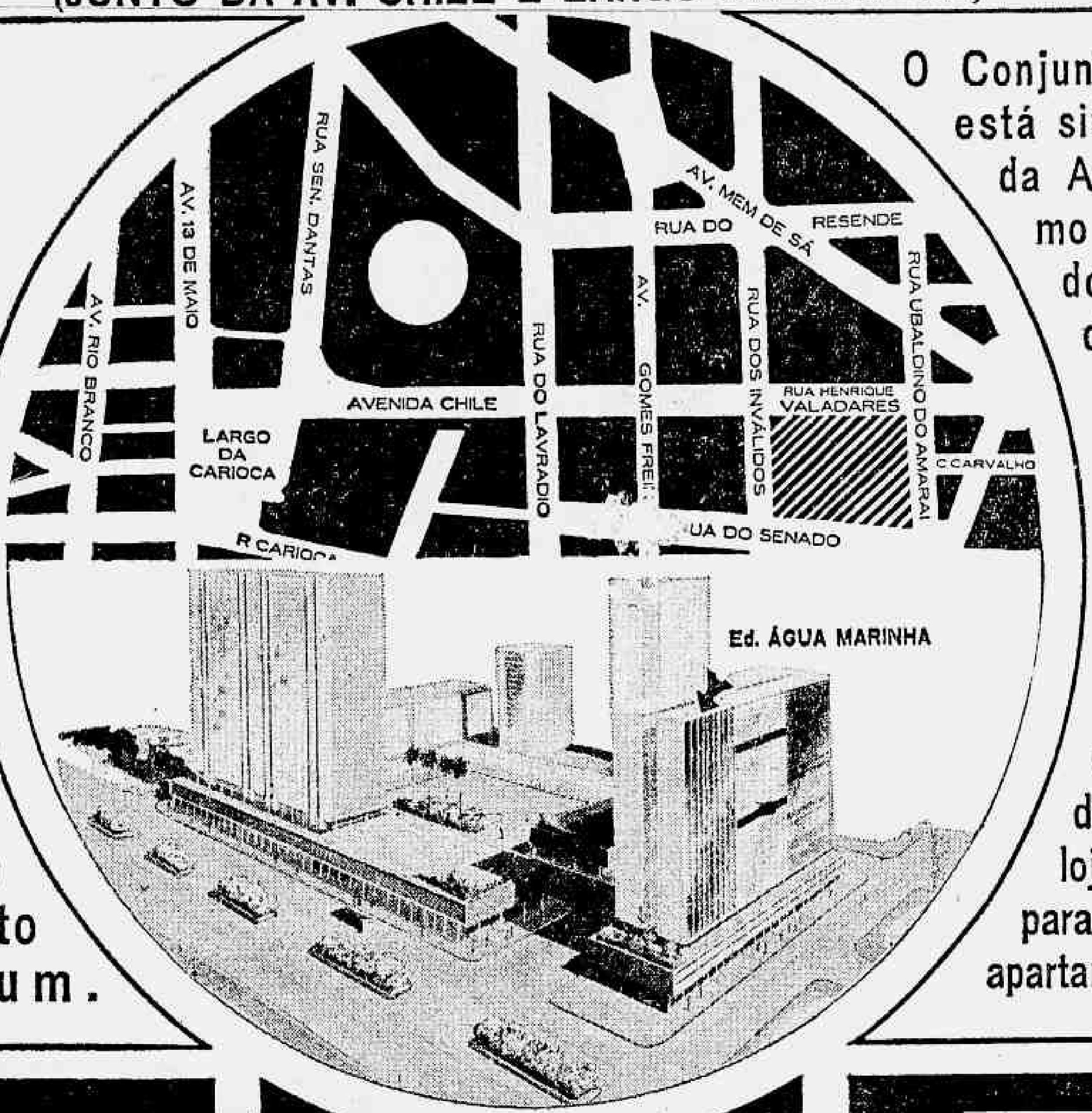
RUA SEN. DANTAS
AV. 13 DE MAIO
AV. RIO BRANCO
LARGO DA CARIOCA
R CARIOCA
AVENIDA CHILE
RUA DO LAVRADIO
GOMES FREIRE
AV. MEM DE SÁ
RUA DO RESENDE
AV.
RUA DOS INVÁLIDOS
RUA HENRIQUE VALADARES
RUA UBALDINO DO AMARAL
C CARVALHO
RUA DO SENADO
Ed. ÁGUA MARINHA

O Conjunto Adolpho Basbaum está situado na continuação da Av. Chile. E fica próximo do Largo da Carioca, do melhor comércio e dos principais colégios da cidade, e de importantes locais de diversão: cinemas, parques, boates. Acabamento de alta categoria ☐ Construção de 1.ª qualidade ☐ Parque de estacionamento ☐ Jardim suspenso ☐ 2 and. de lojas selecionadas ☐ 2 and. para garagens ☐ 3 tipos de apartamentos à sua escolha. ☐

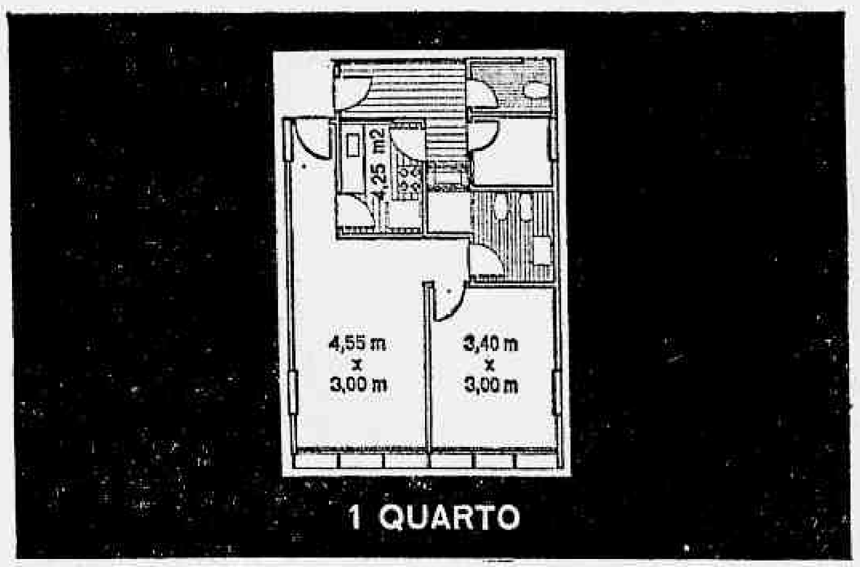
4,25 m2
4,55 m x 3,00 m
3,40 m x 3,00 m

1 QUARTO

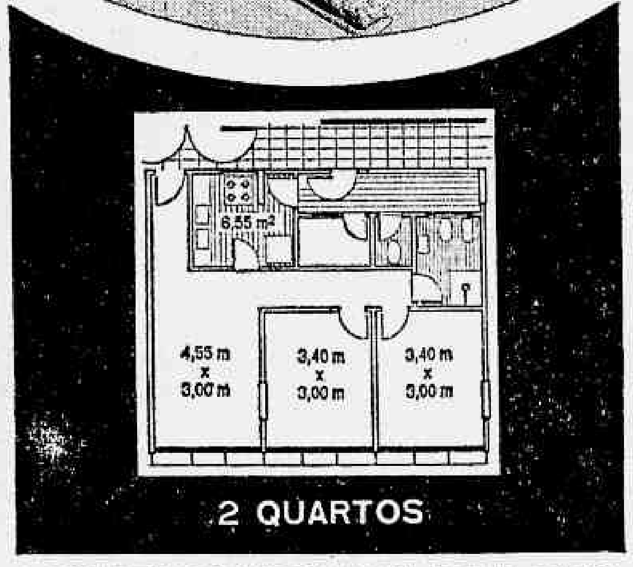
6,55 m2
4,55 m x 3,00 m
3,40 m x 3,00 m
3,40 m x 3,00 m

2 QUARTOS

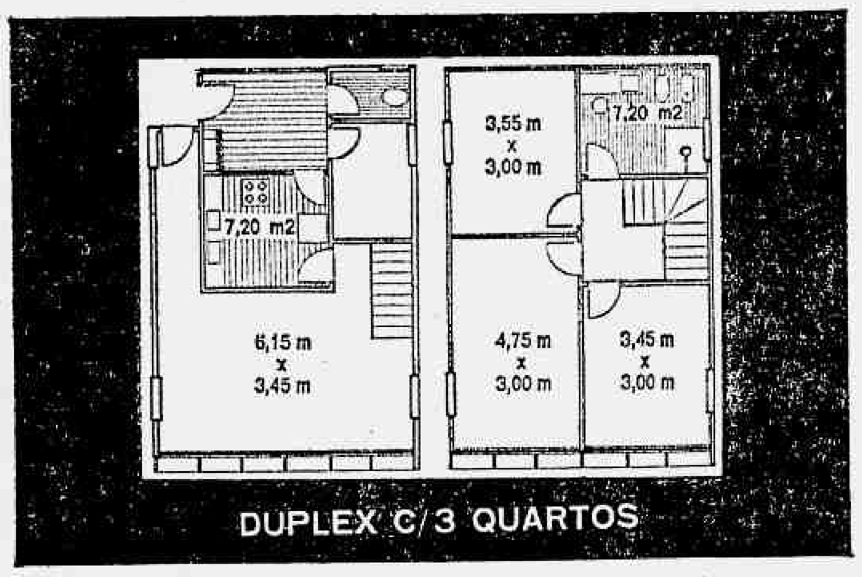
7,20 m2
6,15 m x 3,45 m
3,55 m x 3,00 m
7,20 m2
4,75 m x 3,00 m
3,45 m x 3,00 m

DUPLEX C/3 QUARTOS

O TERRENO VOCÊ PAGARÁ EM 20 MESES!

A CONSTRUÇÃO V. PAGARÁ, EM 10 ANOS, DEPOIS DA ENTREGA DAS CHAVES.

FINANCIAMENTO DA COPEG, DENTRO DO PLANO DO B.N.H.

Conjunto Adolpho Basbaum

CONDIÇÕES E PREÇOS:

Sinal desde **NCR$ 629,93**
20 prestações desde **NCR$ 253,00**
Cota de terreno a partir de **NCR$ 5.629,93**
Construção financiada em 10 anos pela COPEG, após o "habite-se", com correção monetária e juros de **10%** T.P.

Lojas a partir de **NCr$ 95.270,00** facilitados em 4 anos.

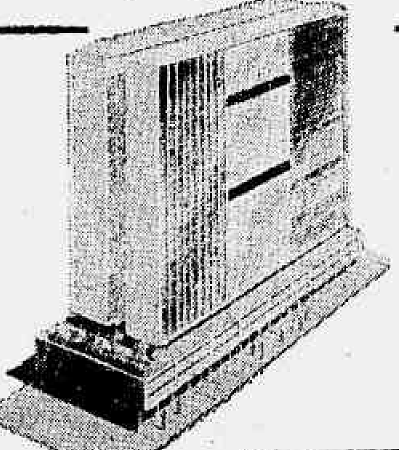

Projeto de
RAFAEL GRIMALDI
Construção da
CONSTRUTORA ERG LTDA.
Propriedade de
EMPREENDIMENTOS
COMERCIAIS E INDUSTRIAIS
DA GUANABARA S.A. - ECIG

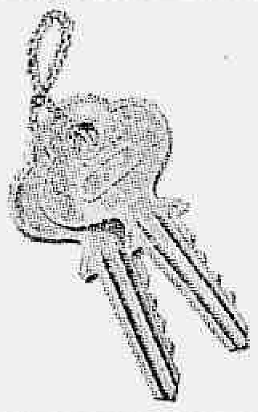

Venha hoje comprar o seu apartamento no Edifício Água Marinha! projetado de acôrdo com o tamanho de sua família!

Informações e Vendas no local:
Rua Ubaldino do Amaral, 90,
até 20 hs. ou na

ICISA
COMÉRCIO, INDÚSTRIA E
ADMINISTRAÇÃO S/A - J-125
Av. Rio Branco, 114 - 6.º and.
Tels. 22-1082 e 32-3743

Um empreedimento do Grupo
ADOLPHO BASBAUM
E. Rangel - Creci - 370

COM 10 ANOS DE
FINANCIAMENTO, PELA
COPEG
CRÉDITO, FINANCIAMENTO
E INVESTIMENTOS,
DENTRO DO PLANO DO B.N.H.

SÃO CRISTOVÃO — Vendo ap. [illegible] sala, 2 quartos, deps. R. [illegible] Cristino 57-B — 101. Tratar 37-8507.

SÃO CRISTOVÃO — Vendo Rua General José Cristino, 32, ap. 104 c/ sala, 2 qts., deps., garagem, NCr$ 12 mil a comb. trat. tel. 57-2795. CRECI 822 — Santos Bahia avalia e vende imóveis.

SÃO CRISTOVÃO — Veja hoje — Rua São Cristóvão, 1 119. Vendo aps. 309 e 408, c/ J. Inverno, sala, 2 quartos, banheiro, cozinha, área de serv. c/ tanque e WC emp. Preço: 17 mil, Sinal 6 mil. Saldo 2 anos. Aceito Caixa Econômica. Tratar Av. Rio Branco, 156, s/ 908/909. Telefones 22-5814 e 32-5735 — CRECI 1 137.

SÃO CRISTOVÃO — Vende-se casa na Av. Pedro II, 310 e Pal. Monteiro, 3. Tratar Av. Rio Branco, 138 — 14.º and.

VENDE-SE apartamento em final de construção na Rua São Cristóvão, 928, com 2 quartos, sala, cozinha, banheiro completo e dependências de empregada. Tratar na Rua Piancó n. 70 — Bonsucesso, aos sábados ou domingos.

VENDE-SE apartamento de sala e kit. Aceita-se financiamento pela Caixa Econômica. Rua do Matoso, 109 — P. Bandeira.

VENDE-SE um ótimo ap. c/ dois qts., 2 salas, copa, cozinha, 2 áreas, 2 banheiros, à Rua General Argolo. Tratar Rua Monsenhor Manuel Gomes, 215, sob.

TIJUCA — R. COMPRIDO

ALTO DA BOA VISTA — Vende-se belíssima residência para pessoa de fino gôsto, altos e baixos, c/piscina, garagem, linda vista, 400m de área construída. Tel.: 52-1061.

APARTAMENTO sala, 3 quartos c/ arm., conc. cozinha etc., dep. empr., garagem, sinteco. Ver c/ o proprietário. R. São Francisco Xavier 42 ap. 505 — 28-2417.

APARTAMENTO melhor ponto da Tijuca. Rua Dr. Satamini, 2 salas, 2 quartos, armários embutidos, persianas, sinteco, copa-cozinha, dep. completa, garagem, 40 mil c 20%. Aceita Caixa com o proprietário. 34-4242.

AVENIDA MARACANÃ 1 542, casa ótima, centro terreno c/ 12x40 cobertura 6 pav., 3 qts., 2 s. Telefone 25-8623, Sr. Afonso.

AVENIDA MARACANÃ — Belíssima residência c/ 4 quartos, salão, copa, cozinha em mármore, jardim, lavanderia, garagem, terraço e dependências completas de empregada. Família fino gôsto. Preço: NCr$ 100 000 c/ 50% sinal, restante em 2 anos. Ver na Av. Maracanã 307 e tratar na Frederico Méier 11 — 6.º andar. Informações: Tel.: 58-4618.

APARTAMENTOS pronto com habite-se imediato, vendemos os últimos de sala, 2 quartos e dependências na Rua São Francisco Xavier n.º 387. Também um de cobertura de 3 quartos etc. Financiados em 10 anos. Ver no local e tratar na Rua do Ouvidor, 104 — 2.º andar. Tel.: 52-4044. CRECI 193.

AVENIDA PAULO FRONTIN, 427. Vendo muito facil. ou Caixa, ap. 2 quartos, sala, coz. banh. dep. empr. varanda, jardim, área. Tel. 52-1014 — Mário — CRECI 777.

APARTAMENTO — TIJUCA — Vende-se sala, 3 quartos, dep. empregada, etc. — 1a. locação. Rua Santo Afonso 143 ap. 303 — A vista 25 mil, restante facilitado. Tratar tel. 36-1155.

APARTAMENTO 101 — Rua Dr. Aníbal Moreira, 115-A — Bl. 5. Não é vila, tp. casa, sl., 3 qts., dep. emp., a. c/ tanque, banh. soc., coz., gde., pr. de ocasião, Ac. Cx. c/ peq. sin. ou partic. Chaves no 102 — Tr.. 23-8688 — CRECI 558 — Jorge.

APARTAMENTO RUA BARÃO DE MESQUITA, 48 — Vdo. em frente Col. Militar, 1a. loc. 2 qts., sl., dep., area, de frente . MIRANDA — CRECI 932. Tels. .. 52-1217 e 28-9643.

APARTAMENTO 207, R. São Francisco Xavier, 357, garagem, 2 qts., sala, saleta, dep. Vende-se. Aceito Caixa.

APARTAMENTO DE FRENTE — 2 quartos e sala. Ótimo edifício de 4 frentes c/ garagem. Final de obra, construção da Marabá na praça em frente à Souza Cruz na Muda — Transfere-se por NCr$ 12 000,00 — Ver com o mestre Sr. Antônio o ap. 601. Tratar na Av. Graça Aranha, 145, gr. 706 — 42-3359 e 42-1949 — Mário Lopes — CRECI 75.

APARTAMENTO 103 da Rua Lúcio de Mendonça 27, Tijuca, c/ sl. 3 qts., coz., banh., dep. emp. todo em sint., sancas e florões, garg. Ver c/ port. Tr. 23-8688 — CRECI 558 — Jorge.

ATENÇÃO PROPRIETÁRIOS — Deseja vender seu imóvel? Solicite a visita do Corretor Oficial, Teixeira p/ Tel. 48-9552. CRECI 926.

ALTO DA BOA VISTA — Para incorporação ou residência em c/ 5 300 m2 troco em v. c/ entr. de NCr$ 15 m. e o saldo em 30 m. Ótima casa em const. Iniciada — NCr$ 70 m. Tel. 26-3456. CRECI 190.

APARTAMENTO luxo. Frente, nôvo, vazio, sala, 3 qts., deps. completas, garagem, arm. emb., sinteco, persianas etc. Ed. 4 pavs. s/pilotis. Ótimo local. José Higino 332 ap. 201. Corretor no local. Infs. Murilo Freitas. Tel. 48-8370. CRECI 354.

APARTAMENTO AMPLO — 84m2. Sala, 2 qts., deps. Apenas NCr$ 30 000 c/10 000 sinal. Saldo 3 anos. Quase pronto. Preço fixo. Bom negócio. Ver Rua S. F. Xavier 280 ap. 604. Infs. Murilo Freitas. 48-8370. CRECI 354.

APARTAMENTOS PRONTOS — TIJUCA — Sinal NCr$ 4 000,00, prestações mensais NCr$ .... 200,00. Vendemos ótimos aps. sala, 2 qts., varanda, banh., coz., área serv. e depend. compl. empreg. Ótima oportunidade. Visitas c/ corretor na portaria, diàriamente, das 15 às 18 horas, à Rua Isidro de Figueiredo, 43. Tratar na SEI — Sociedade Empreendimentos Imobiliários. Av. Nilo Peçanha, 155, grs. 612/14. tels. 32-7270 e 52-0221 (Creci 604).

AVENIDA EDSON PASSOS — Vendo, boa residência em centro de terreno de 1 520 m2 dando frente para duas ruas — Telefone 38-3826.

ATENÇÃO — TIJUCA — Vendo ap. vazio de cobertura, c/ 2 salas, 3 qts., banh., coz., dep. empreg. e garagem. Ver Rua Silva Teles, 48, ap. C-03. Tratar OFIL, Av. Rio Branco, 183 — grs. 503 — 504. Tel.: 52-5850 — CRECI J-238.

APARTAMENTOS novos vazios — Sala dupla, 2 ou 3 quartos etc. Dep. empr. garagem sinteco. Azulejos em cor até o teto. Ver Rua Félix da Cunha 38.

APARTAMENTO novo vazio já c/ "Habite-se", sala, 2 quartos etc. Dep. emp., garagem, estuda-se CCPEG — Ver Rua Felix da Cunha 52 ap. 205 — 28-2417.

APARTAMENTO vazio, frente, sala, qt., banh., coz., área. Rua Enes de Souza 6 ap. 103 (esq. Des. Isidro 95). Aceito Caixa c/sinal. Visitas até 18h. Infs. Murillo Freitas 48-8370. CRECI 354.

APARTAMENTOS no melhor trecho residencial da Tijuca. Sala, living, 3 e 4 qts., arms. emb., 2 banhs. em côr, copa e coz., dep. compl. 1 e 2 qts. empreg., playground, garagem. Inf. para ver R. Uruguai, 468 — Douek. Resp. CRECI 636.

APARTAMENTO cobertura Rua Desembargador Isidro 99 C-03, salão, sala, 3 quartos, banheiro social, copa, cozinha grande, áreas grandes, dep. empregada, lustres, persianas, 30 mil à vista e restante a combinar. 54-0547 e 34-5074.

AVENIDA PAULO DE FRONTIN, 186, ap. 303, p. Had. Lobo, frente vazio, sala, quarto, coz. Chaves portaria José. 15 milhões a combinar — 45-0625.

APARTAMENTO nòvinho na Desembargador Isidro (junto à Praça). 2 qtos., sl., coz., banh., cozinha, dep. compl. empreg. Diversos armários. Um show de confôrto. Duvidamos que V. S.ª encontre um detalhe negativo. Apanhe chaves c/ BUENO MACHADO na R. Barão da Mesquita, 398-A. CRECI 986. Tel. 34-0694, diàriamente até 20 horas.

CATUMBI — Terreno com duas frentes 12mx35m de comprimento, entrar pela Rua dos Coqueiros, seguir a Rua Gonçalves, onde começa a Rua Santa Catarina 51. Preço a combinar facilitado no local com o Sr. Silvio. Vendas com a Imobiliária Rio Forte, na Rua Dias da Cruz, 155, s/ 305 — Ed. Mesbla — Méier — Telefone 29-3361 — Creci 54.

CASA na Rua Rocha Pombo, 2 pavs., c/ terreno 12x36, junto esq. B. Mesquita. Vendo c/ sinal 35 mil. Trat. F. Nogueira. tels. 32-6004 ou 42-5661. CRECI 50.

CASA — Saens Pena — Vende-se a 200 metros dessa praça, Rua Melor Avila, 219, 2 pav., grande quintal com entrada auto, 12,50 de frente 17,90 x 53,40 totalizando 322 m2. Tratar local. — Preço NCr$ 95 000,00.

CASA VAZIA — 2 sls., 3 qts., varanda. Rua Itacuruçá, n.º 122 c/ 12. Rua Uruguai, 521 c/ XII. Travessa. Pgto. a combinar, ótimo local. Tel.: 58-3814.

CONDE DE BONFIM n. 113. — Vende-se amplo e luxuoso apto 2 sls., 3 quartos e dependencias com garagem 2 carros — Telefone 48-8647.

CASA — Tijuca — Vende-se acabada de construir sôbre pilotis, 3 grandes qts., living de 28 m2, sala de jantar, 2 banheiros, cozinha, 2 qts. de empregada, garagem, 2 carros, jardim, rua residencial e sossegada. NCr$ .... 125 000. Metade de entrada, parte financiada pela C.E. e o restante a combinar. Rua Sabóia Lima, 110. Tel. 28-3081.

CASA — Tijuca — Entrega imediata. Vendemos magnífica residência em centro de terreno: 2 salas, salão de festas, 3 qts., varandas, toilettes, banh., copa, coz., despensa, lavanderia, jardim, quintal, dep. compl. empreg. e garagem. Ótima construção. Visitas diàriamente, das 14 às 17 horas, à Rua São Miguel 744. Preço NCr$ 86 600 facilitados em 3 anos SEM JUROS. Aceita-se proposta. Tratar na SEI — Sociedade Empreendimentos Imobiliários. Av. Nilo Peçanha, 155, Grs. 612/14. Telefones 32-7270 e 52-0221. — (CRECI 604).

CONDE DE BONFIM — Vendo o ap. 304 de frente, c/ sl., 3 qts., 2 banhs., anex., copa-coz., garagem. 35 mil c/ 60% sinal. Ver c/ corretor ou porteiro, na Rua Conselheiro Zenha, 19. Telefone 31-2563 — CRECI 1 264.

CATUMBI — Apto. S-101 — Vazio — Vende-se na Travessa Vista Alegre n. 29 — Ver no local tratar no local com a proprietária. D. Manuela.

COBERTURA — Junto da Praça Afonso Pena — Vende-se com 240 m2, salão, 2 quartos, c/ armarios, 2 banheiros sociais, dependencia de empregada, garagem, terraço coberto etc. Ver à Rua Pardal Malet n. 17 — C-01 das 9 às 12 horas. Tratar na Av. Passos n. 77 — Casa Turuna — com MEIRA — Tel. 43-4288.

CATUMBI — Terreno área, cêrca de 600 m2 — Rua Padre Miguelinho, n. 91. Dá para 6 casas. Tratar com a proprietário no n. 74, c/ D. Manuela.

COBERTURA ÚNICA — Salão, 2 ótimos qts., deps., copa-coz., enorme varanda, garagem, pilotis luxo, quase pronto. Ent. 20 mil. Rua Pereira de Siqueira, 40. Tels. 57-8547 e 22-2499. Creci 348.

ESPAÇO E CONFORTO para sua família. Vende-se casa ampla, pertinho da Praça Saenz Pena, na Rua Dep. Soares Filho, 10. Aceita-se ap. como parte. Detalhes tel. 28-7779 com propr.

MARIZ E BARROS — Vendo ap. nôvo, vazio c/ sala, 2 quartos, dep. empreg., garagem. NCr$.. 30 000 com 50% de entr., saldo a comb. Tel.: 52-6943 c/ Sr. Domingues. CRECI 193. Atende-se de 9 às 13.

MELHOR PONTO TIJUCA — Apartamento vazio, estado nôvo, sala, 3 qts., banh., coz., depend. empregada e garagem. 45 mil c/ pequena entrada ou aceito financ. BNDE etc. 31-0547. Christiano. — CRECI 953.

PARTICULAR compra urgente 1 apartamento de frente, elevador — ruas transversais do C. Sales e J. Higino — 48-8362.

PASSO ap. 3 qts., com dependências. Rua Aguiar n. 15 ap. 305 em fase de acabamento, por 15 milhões. Tel. 58-4072.

PRAÇA SAENS PENA — Vende-se o apartamento 203 da R. Visconde de Figueiredo, 28, vazio, com 2 quartos, sala, cozinha, banheiro social e dependências de empregado, com vaga na garagem. Tratar na Emprêsa Brasileira de Administração, Rua da Quitanda, 49, 3.º andar, salas 301 a 304. Tel. 22-5827 — Carteira CRECI 1087.

PRAÇA AFONSO PENA MESMO — Vendo apto. vazio, prédio em pilotis de 4 pav. com elevador — sala — 2 qts., banh. compl. varanda, coz., area c/ tanque, e depend. compl. claro, indevassavel - Facto. pagto. Acto. Cx. c/ sinal NCr$ 10 000 — Chaves na Rua Afonso Pena n. 66, ap. 502 — 10 às 17 horas sem interm.

RIO COMPRIDO — Vende-se ou aluga-se apartamento c/ sala, 2 quartos e dependências, Rua Ten. Vieira Sampaio, 47, ap. 203. Tel. 48-6983.

RESIDÊNCIA — Tipo Chalet — Vazia — Tijuca. Vende-se de 2 pavimentos com garagem. Estrada Velha da Tijuca. Telefones: 22-5432 ou 48-7535 — Sr. Luiz.

RIO COMPRIDO — Residência, 2 pav. c/ garagem na Av. Paulo de Frontin. 604. Ver no local c/ proprietário. Entrada 35, restante em 54 meses.

RIO COMPRIDO — Vende-se ou aluga-se casa R. Caetano Martins, 14, 3 quartos, 2 salas, cozinha, banheiro social em côr, terraço.

RIO COMPRIDO — Predio com 3 aps. novos e vazios de 2 quartos, sala, cozinha, banheiro, gr. quintal etc. pintura tôda a óleo sinteco, sancas, armarios embutidos — Preço 55 000 a combinar — Motivo de viagem. Ver a Rua Barão de Petrópolis, 184, c/ 4 c/ o proprietario.

RIO COMPRIDO — Vende-se o ap. 201 à Rua Cândido de Oliveira, 27, vazio, com sala, 3 quartos, cozinha, 2 banheiros e dependência de empregada, todos pintados recentemente e quintal privativo. Zona de rápida valorização. Tratar na Emprêsa Brasileira de Administração, à Rua da Quitanda, 49 — 3.º andar — Sala 301 — Tel. 22-5627 (Carteira CRECI 1087).

RIO COMPRIDO — Vendo, R. Azevedo Lima, 18, casa e 2 aps. pelo preço global NCr$ 31 500 c/ entr. 11 500 e o rest. em 30 meses. Ocup. s/ contr. Ver no local e tratar Av. Rio Branco, 135, s/ 1703 — Tels. 52-6713 e 42-2820 — Berger & Berger — CRECI 24 e 530.

RIO COMPRIDO — Vendo casa c/ 2 qtos., 2 sls., dep. e quintal. Ver R. Campos da Paz, 62 — NCr$ 17 000,00. Entr. 10 000,00 — Fac. 7 000,00 em 24 meses. Tratar c/ proprietário. — Telefone 34-0807.

SAENZ PENA — Rua Dep. Soares Filho, 10. Vende-se casa ampla. Aceita-se ap. como parte. Combinar visita tel. 28-7779 c/ propr.

RIO COMPRIDO — Vende-se ap. na Rua [illegible], financiado, de sala, dois quartos, dependências completas e garagem. Informações 27-2199.

TIJUCA — Vendo casa no melhor ponto do bairro, em centro de terreno de 427 m2. Construção de primeira, 2 pavimentos, com 2 salas e [illegible], na frente e 4 quartos com armários embutidos em cima, 2 banheiros, grandes varandas, 60 000,00 de sinal, saldo até 2 anos. Milton Brito tels. 22-2329 e 22-4592. — CRECI 411.

SALA e 1 ou 2 qts., com garagem, na Uruguai 375, p. entr. em 150 dias. Preço fixo com 70% financ. 4 anos. ARY BRITTO S/A. Infs.: FRANCISCO TORRES. Tels.: 52-4123 e 48-4110. (CRECI 26).

TIJUCA — Vende-se belíssima e excelente casa de 2 pavimentos com 3 quartos, 2 salões, banheiro de luxo, escritório, bar, copa, cozinha, despensa, jardim de inverno, garagem, quintal, lavanderia, dependências de empregada completas e varanda. Entrega-se vazia. Entrada NCr$ 42 000,00 e o saldo em 40 prestações de NCr$ 1 075,00 sem juros. Ver na Rua Barão de Vassouras, 9 — Tratar em MELLO AFFONSO & CIA. LTDA., na Rua Constança Barbosa, 125, 1.º andar. Méier. Tels. 29-2092 e 49-3261 ou na Av. Princesa Isabel, 323, grupo 1 209. Tel. 36-2767. Copacabana.

TIJUCA — Vendemos 2 excelentes casas sendo uma vazia de 3 quartos, 2 salas, cozinha, banheiro, dep. de empregada e quintal e outra de quarto, sala, cozinha, banheiro e área. Em terreno de 5,50 x 55 — Entrada de NCr$ 17 000,00 e o saldo em prestações de NCr$ 600,00. Ver diàriamente depois das 14 horas, na Rua General Canabarro, 278 — Tratar em MELLO AFFONSO & CIA. LTDA., na Rua Constança Barbosa, 125, 1.º andar — Telefones 29-2092 e 49-3261 ou na Avenida Princesa Isabel, 323, grupo 1 209. Tel. 36-2767 — Copacabana.

TERRENO — Tijuca — Vende-se 2 excel. terrenos 735 m2 e 1 547 m2 próx. Pç. Saenz Pena. Tels. 57-4181, das 13 às 17h, diàriamente.

TIJUCA — Entrega rápida, Aguiar, 23, ap. 403. 2 sl. 3 qt. arm. ban., dep., gar., prédio peq. c/ele. pilotis. 30.900 entrada saldo 5 anos. Permuto p/ Copac. dif. combinar. INÉDITA 22-5722 — 42-7151 — 56-3839 — CRECI — 159.

TIJUCA — Rua José Higino, 76, vazio, de frente, c/ 2 quartos, sala, coz., banh., dep. e garagem — Tratar 22-7560 — CRECI 1129.

TIJUCA — Rua Pinto Guedes, 92, apt. 203 — Sala, 2 quartos, coz., banh., dep. empreg., garagem — Preço NCr$ 36 000,00 c/ 50% — Ver no local. Tratar 22-7560 — CRECI 1129.

TIJUCA — Pronto — 180 m2 de luxo. TÔDAS as peças de frente. Pintura plástica. Pisos dos banheiros em mármore. Louça e azulejos em côr até o teto. Sinteco. Salão (41 m2), sala, 3 quartos copa-cozinha c/ 3 pias (16 m2), 2 banhs. sociais, área de serviço (12 m2), depend. de empreg. e garagem. — Pagto. em 2 anos. NATAN BERMAN — R. 7 Setembro, 66, 3.º, tels. 52-2281 e 32-6172 — CRECI 8.

TIJUCA — Vendo próximo à Praça, apt. novo, sala, 2 qts., banh., coz., dep. emp. Preço NCr$ .... 32 000. Inf. 52-9767. CRECI 661.

TIJUCA — Apt. de 2 quartos, sala, coz., banh., dep. empreg., garagem. Vazio. R. Zamenhof, 70. Preço: NCr$ 25. c/ 10 de sinal, rest. cob. Ver. tratar na Rua 7 de Setembro, 65-703 — Telefone 32-2738 — Jonas.

TIJUCA — Vende-se casa com grande confôrto. Living, s. jantar, 4 qts. 2 banhs. sociais — Tudo de luxo. Trav. Frei Rogério 83, 500 metros da Praça Saenz Pena.

TIJUCA — Vendo casa R. Af. Pena, 165, c/ 2 c/ 2 qts. e deps. Não tem laje. Sem Interm. 22 milhões fin. c/ 15 entrada.

TIJUCA — Vendo nôvo, na Rua Silva Teles, 10, aps. 105, 203 e 305, com sala e 2 quartos, NCr$ 34.000,00. Aceito Copeg. Ver no local com Osório. Tratar telefone 23-5739.

TIJUCA — Oportunidade — R. Conde Bonfim (junto à ORDEM) 2 apt. c/j. inverno, sala, 2 bons qts., arm., banh. c/boxe, coz. ampla, qt. e WC empreg., garagem etc. etc. (Obra financiada pela CAPEMI e na 2a. laje). Prédio em Pilotis — só 13 apt. 4 pav. Entrada NCr$ 2 500 e NCr$ 2 000 a comb. (benfeitorias e cota de terreno). Restante da construção, em 72 meses. Detalhes c/ Dr. Paulo 42-3293 — R. Carlos de Carvalho 34 s/113 — (CRECI 172).

TIJUCA — Casa — Vendemos — R. Tobias Moscoso (terreno 12 x 33), c/saleta, 2 salões, sala de almôço, rouparia, 2 banhs. sociais, 4 ótimos qts., varandão — Dep. empreg., jardim, garagem etc. etc. NCr$ 80 000 entrada e NCr$ 40 000 financiados (aceitamos c/parte do pag. ap. c/3 quartos). Tratar na PREDIAL PAULO AFFONSO LTDA. — R. Carlos de Carvalho 34 s/113 — Tel. 42-3293 (CRECI 172).

TIJUCA — 3 qts., sala, 2 banhs., deps., pint, plástica, garr. No melhor ponto, Uruguai 471. Ver no local. Tratar c/ SANTOS BAHDUR INC. E VENDA DE IMOVEIS LTDA. — Tels. 32-1810 e 52-7316 — CRECI 21.

TIJUCA — Rua São Miguel, n.º 667 — Vendo aps. com sala, 3 qts., dep. e garagem. Alugados. Entrada NCr$ 12 000, resto a comb. até 25 m. — Infs. na Praça Pio X, 98 — 604 — Oliveira — 22-3068 — CRECI 445.

TIJUCA — Vendo casa grande. Serve duas famílias, casa repouso, Jardim Infância, bela vista, 50.000 cruzeiros. Ver Rua Dilermando Cruz, 118. Fone ... 27-3124.

TIJUCA — Vendo ap. tipo casa, c/ 3 qts., sala, copa-cozinha, área c/ vaga para automóvel. Ver na Rua Visconde Itamarati, 116 casa 5, ap. 101 das 9 às 11 horas. Tratar no L. São Francisco, 26, sala 1 003 — Tel. 43-8009 e 23-4165 — CRECI 1 234. Francisco Conte.

TIJUCA — Vendo ap. luxo, Rua Carvalho Alvim 443, ap. 201 de frente.

TIJUCA — Luxuoso apartamento vazio, área 135m2, 2 salões em mármore e lambris, sinteco, óleo, sala almôço, etc. 10 minutos. Zona Sul, Túnel Rebouças. 15 mil entrada, parte facilitada e 25 mil. 15 anos. transfer. fin. Caixa. R. Barão Itapagipe 623, ap. 302, esq. Valparaíso.

TIJUCA — Vende-se — Rua Barão de Mesquita 459-A, bloco 2, apartamento 414. Sala, quarto e banheiro e cozinha. Trata-se no mesmo.

TIJUCA — SAENZ PEÑA — Quarto e sala conjugados, atrás da Sloper, Rua Camaragibe, 9, ap. 123. Vende-se por NCr$ 8 000,00 à vista ou NCr$ 10 000,00, com 50%. Tel. 58-4150.

TIJUCA — Magnífico ap. sala e quarto sep. coz. banh. área envr. c/ tanque. Vendo com 9 000 entr. rest. 365,50 mens. Rua Isidro Figueiredo, 23 CO-2 — Senda imob. CRECI 448 — 31-0531 ou 58-5032.

TIJUCA — Vende-se excelente ap. com sala, 2 qts., coz., banh. e dep. completa de empregada. Ver sábado das 14 às 16 horas e domingo das 9 às 12 e das 14 às 16 hs. à Rua Sampaio Ferraz n. 3, ap. 302 (esquina de Rua Haddock Lobo n. 13). Tratar tels.: 38-8823 e 42-9473.

TIJUCA — Vendo ap., Rua Afonso Pena, NCr$ 40.000 fac., sala, 3 qts., e deps. Luiz Hack — Assembléia, 34/502 — 46-8899, 31-0566 e 31-0231. CRECI 260.

TIJUCA — Vendo casa em peq. vila, NCr$ 22.000 fac., 2 salas, 2 qtos. deps., na Rua Araújo, — Luiz Hack — Assembléia, 34/502, 46-8899, 31-0566 e 31-0231. — CRECI 260.

TIJUCA — Vendo residência à Rua D. Delfina, 2 pavs., varanda, 2 salas, sala alm., 2 banh., 3 qts., deps., garagem. Ótimo acabamento. LUIZ HACK — Assembléia, 34/502 — 46-8899, 31-0566 e 31-0231. CRECI 260.

TIJUCA — Ap. 3 qts. c/ dependências completas, banheiro em cor. Sinteco e recém pintado. 15 000 e restante pela caixa, todos os documentos na caixa. Tratar Rua Abelardo de Barros, 9.

TIJUCA — Imobiliária Nova Rio Ltda. compra para clientes mesmo alugado aps. de 1, 2 e 3 qtos. Solução rápida. Infs. tel. 32-3104 — CRECI 1 025.

TIJUCA — PRAÇA AFONSO PENA MESMO — Vdo. apto. 502, vazio, frente êsse logradouro integralmente claro, indevassavel, salão, 3 qts. — ampla coz., banheiro social c/ boxe — area, e depend. compl. 146 m2 de efetivo bem gosto — Facto. pagto. — Visitas sem intermed. até 21 horas — Rua Afonso Pena, 66.

TERRENO — Vende-se terreno, sito na Rua Dona Delfina, 12. Lote 2. Informações tel. 38-3423.

TIJUCA — Muda — Vendo residência de luxo, térrea, 200m2 construção estado nova, centro terreno de 550m2 — J. Inverno, 2 salas, 3 quartos, sala almôço, qt. empregados, garagem, lavanderia — NCr$ 200 000 c/60% entrada, rest. financiado até dois anos — Negócio direto sem intermediários — Marcar hora p/ visitas p/tel. 58-7895.

TIJUCA — Vende-se ap. 501 da Rua Barão de Mesquita 595, com 2 quartos, sala, banheiro, cozinha e dependências completas de empregada. Ver no local e tratar com H.C. Cordeiro Guerra & Cia. Ltda. — Av. Rio Branco, 173 — 14.º andar — tel.: 31-1895.

TIJUCA — Oportunidade — cedo direitos ap. sala, 2 qts., dep, na Rua Uruguai, 121, Preço: 8.500 mil facilitados. Temos outro na Rua Maria Amália, 557, de sala, qt. sep., banh., coz., área serv. c/tanque. Preços 3.600 novos. Ambos na estrutura. Tratar c/ Oceano Imóveis. Av. R. Branco, 108. gr. 903. Tels.: 22-9690 e .. 42-7602 (durante às 24 horas). CRECI 942.

TIJUCA — Vendemos ap. de sala, 2 qts., banheiro, cozinha, deps. de empregada e garagem, à R. São Francisco Xavier, 116 ap. 202. Entrada NCr$ 14 000,00 e 30 x 700,00. Ver das 9,00 às 11,00 hs. Tratar na PRONIL, Av. Rio Branco, 156, Grupo 702, telefones 42-6760 e 42-4966, CRECI 667.

TIJUCA — Rua Pinto Guedes 92, ap. 304, sala, 2 qts., coz., banh. soc. e de emp., área c/ tanque. Preço NCr$ 30 000,00 c/ 50%. Tratar 22-7560. CRECI 1 129.

TIJUCA — Saenz Pena vdo. ap. 2 qts., sala, copa-coz., dep. compl. emp., área tanque. Preço NCr$ 42 000,00 c/ NCr$ 15 000,00 de entrada e o saldo a combinar. Ver hoje na Rua Desembargador Isidro 60 cobertura 02 — 2a.-feira, Tel.: 22-7560, CRECI 1 129.

TIJUCA — Vendo apartamento edifício pilotis, lado sombra, frente, 3 quartos, sala, 2 banheiros sociais, copa, cozinha, dependências completas e garagem. Ver e tratar na Rua Haddock Lôbo, 312 ap. 601.

TIJUCA — A um minuto da Praça Saenz Pena — Vende-se apartamento de salão, 3 dormitórios, 2 banheiros, dependências e vaga para automóvel. Obra na 4a. laje. Prédio de pilotis e 4 pavimentos. Rua Santa Sofia 234. Financiamento já concedido pela COPEG. Entrega em 15 meses. Tratar Rua Carvalho Alvim 269, tels. 38-0114 e 58-1306.

TIJUCA — Ap. de alto luxo, 4 qts., salão, copa-cozinha, 3 banheiros, social em côr, garagem, Rua Itacuruçá n.º 33/302. Tratar mesmo rua, no n.º 26. Yolette — CRECI 1 168. — Tel. 43-9546.

TIJUCA — Vendem-se apts. novos de frente em prédio s/pilotis de 4 pavs. sòmente 2 por andar c/sala 2 qtos., dependências completas e sinteko. Ver diàriamente na Rua Pontes Corrêa, 239, c/prop. Inf.: 32-5657.

TIJUCA — Rua Uruguai, 123 — Vendo muito facil. ou Caixa ap. 301, 2 quartos, sala, coz. banh. dep. empreg. área. Chaves 201. Tel. 52-1014. Mário — CRECI 777.

TIJUCA — Terrenos vendo com 12 por 40. Preço NCr$ 12.000, outro com 20 por 40. Preço NCr$ 20.000. Tratar 38-6887.

TIJUCA — Cobertura — Vende-se nova, ocupando todo o 9.º andar, salão, escritório, 3 qts. com armários, copa-cozinha, dep. completas, magnífico terraço e garagem. NCr$ 107 000 com entrada de NCr$ 30 000 e saldo a longo prazo. Estudo propostas. Ver à Av. Maracanã, 1 270, com porteiro. Tratar tels. 46-3383 e 23-0816. Sr. Celso. CRECI 818.

TIJUCA — Ap. de cobertura em prédio de luxo, 3 gr. qts., salão terraço, casa de máquinas, garagem, copa cozinha, entrega em 12 meses. Rua Itacurussá n.º 33. — Tratar no n.º 26 da mesma rua. — Tel. 43-9546 — Yolette — CRECI n.º 1 168.

TIJUCA — Últimos aps. de 2 qts., sala, 2 banheiros, garagem, depr. Entrada parcelada, restante em empréstimos a ser concedidos pela COPEG — Rua Conde de Bonfim n.º 679. Entrega em 18 meses. Yolette — CRECI 1 168.

TIJUCA — Procuro ap. 3 quartos, etc. c/ garagem. Transversais Mariz e Barros ou imediações. Dou entrada ap. Ilha do Governador (base NCr$ 40 000) saldo a combinar. Amauri. Av. 13 de Maio 47 s/ 703.

TIJUCA — Rua Conde de Bonfim, 171 — Vendo no Ed. Infante Dom Henrique, ap. c/ sala, 3 qts. c/ arm., 2 banhs. em côr, dep. emp. e garagem. Inf. no local diàriamente. — Creci 27.

TIJUCA — Vendo, na Rua Ladislau Neto, 61, fundos, casa 2 pavimentos, moderna, 2 quartos, banheiro c/ box, 2 varandas, sala, cozinha, lugar para geladeira, 3 áreas grandes, jardim, quarto emp. entr. independente, está ocupada sem contrato. Preço: NCr$ 45 000. 50% a vista, o resto a combinar. Aceito em troca, ap. bem situado, pode ser visto, às terças, quartas e quintas-feiras, das 10 às 14 horas. Tratar no 61 frente, com o Sr. França. Tel. 38-3953.

TIJUCA — Ap. 2 qts., sala, dep. fte. 27 mil. fin. 25 vista. ac. Caixa depósito antigo. Rua Goiania 96 ap. 201. 22-8390 — Nelli Machado — CRECI 171.

TIJUCA — Rua Visc. de Figueiredo n. 22. Obra a iniciar breve — Construção da J. F. Brito & Cia. Edif. com 4 pavtos. em pilotis, ode, sala, 2 qts., deps. de empregada e garagem. Reservas — Rua Joaquim Palheres n. 180 fds. Tels. 48-3551 e 23-3068 com Oliveira. CRECI n. 445.

TIJUCA — Terreno casa grande, vazia. Diversos fins. Financio 36 meses. 45-6137 — Nicacio — Direto.

TIJUCA — Vendem-se 2 últimos aps. prontos na Rua Santa Luísa, 167, com sala, 2 quartos, quarto e banheiro de empregada, com garagem à parte. Preço NCr$ .. 37 000 — Sinal NCr$ 7 000 saldo financiado pela Caixa Econômica adiantamos as despesas da Caixa. Aceitamos permuta. Ver no local diàriamente e tratar pelo telefone 43-2431.

TIJUCA — Vendo ótimo ap. de 2 qts., sala e deps. Inf. telefone 56-2632.

TIJUCA — Rua Guajaratuba, 51 junto da Pça. Xavier de Brito — Vendo amplo apart. vazio c/ sala, 3 quartos, deps. completas em côr, sinteco etc. — NCr$ 50 mil financ. — Visitas .... 96-0521 — CRECI 698.

TIJUCA — R. Moura Brito — Vendo vazio, ap. com ampla sala, 3 qts., banh. c/ boxe, dep. completas e garagem. Aceito financ. de BNDE e Banco do Brasil. Tel. 46-3383. Celso — CRECI 818.

TIJUCA — Vende-se ap. térreo, vazio, com sala, 2 quartos, dep. empregada, etc. NCr$ 27 000. Tel. 46-3383. Celso — CRECI 818.

TIJUCA — Vende-se ap. de frente, vazio, com 2 salas, varandas, 3 qtos. amplos, banh. c/ box, dep. completas e garagem. Ver e tratar R. Conde Bonfim, 1 224 ap. 201. Celso — CRECI 818.

TIJUCA — 3 grandes quartos c/ arm., um salão, 2 banhs. sociais c/ azulejo de côr até o teto, pintura a óleo, dep. e garagem. Prédio de LUXO, sôbre pilotis, apenas 2 aps. por andar. Ver RUA URUGUAI, 506, diàriamente — Creci 27.

TIJUCA — Vdo. ap. c/ 2 qts., sala, dep. Entrada 16 000. Rua Araújo, 71, c/ 17. ap. 201. Telefone 22-9165 e 38-0614 — CR. 1168.

TIJUCA — V. casa vazia alta luxo terreno 12x50 — Ver Rua Medeiros Pascoal, 87 cor. no local — Senda Imob. — CRECI 448.

TIJUCA — Rua Uruguai, 508, junto à Rua Andrade Neves, 2 por andar. Luxo, área útil 230 m2, com habite-se, salão c/ 70 m2, 4 quartos c/ armários, 2 banheiros sociais em côr, toalete, copa-cozinha, 2 quartos p/ empregada, garagem. Prédio sôbre pilotis, entrada social em mármore. Visitas no local diàriamente até 20 hs. — CRECI 27.

TIJUCA — Raríssima oportunidade. Vende-se vazio, frente, belo ap. c/ salão, 3 qtos., com armários embutidos, depend. emp., garagem, etc. Ed. s/ pilotis, fachada em pastilhas. Preço: NCr$ 56.000,00 c/ 50% financ. Ver diàriamente à R. Afonso Pena, 119, ap. 404. Tratar c/ Sobral & Sobral S.A. Tel.: 57-3448 (Creci J. 259).

TIJUCA — Vende-se ap. frente, 2 qtos., sala, depend., emp., copa, cozinha, etc. Preço: NCr$ .. 30.000,00 sendo NCr$ 12.000,00 financ. em 24 meses. Ver diàriamente de 13 às 17 horas à R. São Francisco Xavier, 152 — ap. 101. Tratar com Sobral & Sobral S.A. Tel.: 57-3448. Creci J. 259.

TIJUCA — Vdo. ap. 2 qts., sala, dep. R. dos Araújos, 27-A, 101. Tels. 22-9165, 38-0614. CRECI 1 168.

TIJUCA — Apartamento, sala, 3 quartos, 2 banheiros sociais, dependência completa, garagem individual, edifício c/ jardim, campo de voleibol etc. Preço: NCr$ 70 000,00. Tratar c/ proprietário no local, de 8 às 12 da manhã. Sr. Gláucio. Rua Haddock Lôbo, 303, ap. 201.

TIJUCA — Vendo And. Neves, ap. fte., sl. 3 qts. etc. garagem. Ent. 15 000 parte fac. e fin. tel. 42-1337 — CRECI 764 — Ribas.

TIJUCA — Vdo. at. ap. fte. vazio, 3 qts., 2 salas, etc. garagem. Ac. propostas com 25 000. entr. 38-3340 e 42-1337 — CRECI 650. P. Lima.

TIJUCA — Excepcional terreno — 15 x 42 — Ótima localização — Preço NCr$ 90 000 — 42-3339 — 52-3055 e 22-3267 — CRECI 368.

TIJUCA — Rua Carlos Vasconcelos, 39-408 vendo ótimo ap. c/ 3 qts., salão, garagem. Ver com Dona Marieta. Tratar 22-7966.

TIJUCA — Vendo ap. de sala, 2 quartos dept. empr. area NCr$ 30 000,00 facilito ou troco por ap. de 3 quartos na Tijuca. Ver Rua Aristides Lobo 180 ap. 205 — Tel. 48-9359.

TIJUCA/GRAJAÚ — Compro casa confort. 3-4 qt. Favor tel. INÉDITA IMÓVEIS, México, 119, g. 809. 22-5722 — 42-7151 — 56-3839. CRECI-159 J.74 Y. Forte.

TIJUCA — Compro urgente ap. pronto 2 sl. 3 qt 2 ban. dep. gar. Luxo e confôrto. Base 65, 75 ou 80 combinar. INÉDITA 22-5722 — 42-7151 — 56-3839. CRECI-159 J.74 Y. Forte.

TIJUCA — Vendo Pinheiro da Cunha, 57, ap. 304, vazio c/ sl., 2 qts., dep. emp. Ver no local. Aceito Caixa tratar Gama Imobiliária 22-9277 ou 22-1213 — CRECI 772.

TIJUCA — Vendo ap. 3 quartos, sala, copa-cozinha, área e garagem por NCr$ 40 000,00. Ver e tratar Rua São Francisco Xavier n.º 121 ap. 308.

TIJUCA — UMA CASA DE VERDADE — Rua Dr. Satamini n. 201 — Vdo. s/ intermed. luxuosa — funcional laje, 2 frentes, 2 pav. piso em Parquet, escada de marmore, saleta, salão — escrit. montado — adega — qto. costura — lavatório — copa-coz. 2 qts., de empreg. e garagem 3 carros, varandas, 3 qts., sendo dois duplos, banh. social em côr c/ duchas — 333 m2 de efetivo bem-estar, gôsto adjudicados — Ótima localização — Preço — forma de pagto. Visitas diárias de 10 às 17 horas.

USINA DA TIJUCA — Alugo 1 apartamento de frente com sala, dois quartos, duas varandas, banheiro social completo, cozinha, ampla, azulejada até o teto, banheiro de empregada pequena area de serviço — Ver e tratar na Rua São Miguel n. 773 — ap. 203 — Chaves com o porteiro.

URUGUAI, 339, ap. 204 — Sala, saleta, 3 quartos, dependências e garagem. Peças amplas. 100 m2, pintado agora. Preço: 45 000 pagáveis em 2 anos. Entrada a combinar. Tratar com o proprietário. Tel. 58-6505 ou 48-1388 (dias úteis). Ver com o porteiro.

VENDE-SE um apartamento tipo casa novo com quatro quartos e outras dependencias, grandes areas e quintal. Por vinte milhões a combinar na Rua Monsenhor Batistone n. 302 Tijuca, fica na segunda travessa de quem sobe a Rua Sabóia Lima.

VENDO R. Alfredo Pinto 35 ap. 105, s/ pilotis, c/ sl., e qts., separados, 2 banhs., coz. e área. Sinal NCr$ 15 000,00 e saldo fac. e financiado pela Cx. Econômica. Ver e telef. p/ proprietário Dr. Gonçalves tels.: 36-1735 e 42-6890 Av. Almte. Barroso 6, sala 707.

VENDO ap. 201, Rua Pinheiro Cunha 291 (começa na Conde de Bonfim 1 037), 2 qts., sala, dem. dep. c/ garagem. Chaves na portaria. Tratar Org. Romano, Av. Pres. Vargas 290 c/ 712. CRECI 1 006 — NCr$ 40 000,00, metade à vista, resto a combinar.

VENDE-SE — Casa vazia na Rua Barão de Itapagipe, 357 c/ XVII, varanda, 3 quartos, sala, banheiro, cozinha, área serviço, quintal. Base: NCr$ 15 000. Entrada, prestações a combinar. Tratar local, diàriamente.

VENDE-SE terreno esquina Rua Uruguai, 400 m2, gabarito, 8 andares. Aceita-se pagamento COPEG. — 38-0144.

VENDE-SE uma residência de luxo na Rua Jiquibá n.º 159 — transversal a Rua Ibituruna. Tratar no local ou pelo telefone: 48-1316.

VENDE-SE apartamento, salão, 3 quartos, dep. completas de empregada. Ver das 9 às 11 hs. 13 às 16 hr. Rua Conde de Bonfim, n. 577 ap. 501.

VENDE-SE 1 ap. 2 q. sala todo reformado. Passa-se contrato da Cx. Ec. Rua Maria Amália, 394, ap. 8, esquina Rua Uruguai. — Ver sábado e domingo, 10 às 12 e 14 às 18 h. Tel. 36-1202 — Entr. NCr$ 12 000.

VENDE-SE cobertura, sala dupla, 3 quartos com armários embutidos, 2 banheiros sociais, dependências empregada, cozinha, vaga na garagem. Tratar Visconde de Figueiredo, 64 C-01 — Tel. 28-0496 — Tijuca.

VENDE-SE apartamento sala, quarto, cozinha. Av. Paulo Frontin 186 ap. 104. Informações com porteiro José.

VENDO VAZIA 1 casa, 4 quartos, 2 salas, saleta, copa e dependências, NCr$ 30.000 com 50% à vista. Rua Conde de Bonfim 936 casa 5. Ver sábado e domingo. 34-5025.

VENDO ap. [illegible], quarto separados, banheiro, cozinha, c/ armários embutidos, área com tanque, dependências compl. de empregada, bem amplo. Ver e tratar no local. Barão de Mesquita 429 ap. 604 [illegible].

VENDO CASA NA TIJUCA — R. Araújo Lima, 96, centro de terreno com 2 varandas, [illegible], na parte superior 4 quartos, salas e banheiro completo. Na parte térrea: salão, copa, cozinha e banheiro. Todos os cômodos grandes. Nos fundos 1 apartamento de altos e baixos, construído em tôda a extensão do terreno, que mede 9,20 ms por 27,00 ms. Tratar diretamente com o proprietário no local. Troco também por casa baixa em Niterói, Zona [illegible].

ANDARAÍ — GRAJAÚ — VILA ISABEL

AMPLO SALÃO, 3 qts. c/ a. embe. Luxo, com 130m2, só 1 por andar. NCr$ 45 000 financ. 3 anos. FRANCISCO TÔRRES, 48-4110. — (CRECI 26).

ANDARAÍ — Prédio de 2 pavimentos, composto de 3 amplos, aptos. tipo res. Apenas — 7.000 de ent., 2 parcelas de 1.500 e saldo em 4 anos, (cada). Todo c/3 qtos., sala, copa-coz., banh. compl., dep. emp., var., em tôda volta, etc. Posse ant. vazios. Ver e tratar R. Ferreira Pontes, n.º 471 e 499. VENDAS — ANTÔNIO ALÔ — R. Uranos, 1397, sob. Olaria. Tels. 30-5172 e ... 30-5192 — CRECI — 1186.

ANDARAÍ — Vendo confortável residência. NCr$ 65.000, no fim da Rua Pontes Correia (Rua Indaiaçu), 2 salas, 4 qts., 2 banhs., deps., quintal. Luiz Hack — Assembléia, 34/502. 46-8899 — 31-0566 e 31-0231. CRECI 260.

ANDARAÍ — Vendemos — Rua Agostinho Menezes (começa R. B. Mesquita 464) ap. c/ sala, 3 quartos, coz., banh., 2 varandas, área c/tanque, WC empregada, garagem etc. Entrada NCr$ 10 000 restante em NCr$ 444 mensais. Tratar na PREDIAL PAULO AFFONSO LTDA. (CRECI 172). R. Carlos de Carvalho 34 s/113 — Tel. 42-3293.

ATENÇÃO PROPRIETÁRIOS — Deseja vender seu imóvel? Solicite a visita do Corretor Oficial, Teixeira p/ Tel. 48-9552, CRECI 926.

APARTAMENTO 4 qts., sl. e dependências, passo contrato com NCr$ 300,00 mensais. Rua D. Romana 243 bloco 2 ap. 203, até às 12,00. Tratar Rua Grajaú 106 ap. 104.

ANDARAÍ — Vdo. ótima casa vila, c/ 3 qts., 2 sls., quintal. Rua Pontes Corrêa, 20 c/ 4. Ver pela manhã. Entrega vazia. NCr$ 22 mil c/ 50% fin. Inf. 42-4266 c/ Wanderley — CRECI 655.

BOM NEGÓCIO — Sala, quarto, banheiro, coz., área, quase pronto, elevador funcionando. Ver na Rua Silva Teles, 32, ap. 313 — Informações com Murilo Freitas — Tel. 48-8370 — Creci 384.

CASA — Vendo 3 q. 1 s. grande, banheiro, cozinha, quintal, lavanderia, banheiro junto Praça Malvino Reis — Tel. 54-4359 — 45-7627.

CASA — Vende-se belíssima residência Rua Francisco Medeiros, 145, Bairro Higienópolis. Ver no local. Tratar pelo telefone .. 30-0177. Sr. Wilson.

GRAJAÚ — Casa — Vendo à Rua Júlio Furtado 140, (próx. Pça. Edmundo Rêgo) de 2 pavimentos, em centro de terreno (12x24), com 2 salas, 4 quartos, copa, cozinha, 2 banheiros, garage, ap. p/ empreg. Preço: 90 mil. Sinal 40 mil. Saldo a combinar. Inf. 22-5814 — 32-5735 — Veja hoje de 9 às 18 horas. — Chaves e inf. no local. CRECI 1 137 — Leal.

GRAJAÚ — Excelente residência em terreno de 14x40 — com 4 dormit., 3 salões, 2 banh. sociais, hall em mármore rosa, ótima copa-cozinha, ap. para hóspedes c/ banh., varandas na frente e fundos, garagem p. 2 carros, jardim e quintal. Preço 130 condições combinar. Ver dias 10 às 17 hs. à Rua Caruaru 625 — Tel.: 22-6048 — 42-6844 — 52-5239.

GRAJAÚ — Casa 2 pavimentos, terreno 9x40, dividida em dois apartamentos amplos, de 2 quartos, sala, copa, dependências, garagem. Base NCr$ 65 mil. Ver Rua Teodoro da Silva, 989.

GRAJAÚ — Vende-se excelente casa antiga tipo palacete em terreno de 12x30m, ótima para escola ou pequena casa de saúde, com 7 quartos, 4 salas, 3 banheiros sociais, 2 copas, 2 cozinhas, dependências de empregada completas — 2 garagens, 2 varandas grandes. Entrada NCr$ 43 000,00 e o saldo em prestações de NCr$ 2 000,00. Ver na Rua José do Patrocínio, 178 — Tratar em MELLO AFFONSO & CIA. LTDA., na Rua Constança Barbosa, 125, 1.º andar. Méier. Tels. 29-2092 e 49-3261 ou na Av. Princesa Isabel, 323, grupo 1 209. Tel. 36-2767 — Copacabana.

GRAJAÚ — Vende-se ótimo ap. em edif. s/ pilotis, c/ elev., de 2 qts., sala, jard. inv., dep. compl. e garagem. Rua Caçapava 205, ap. 204. Aceita-se Caixa c/ peq. sinal. Inf. IMOB. NÔVO RIO LTDA. Tel.: 32-3104 (CRECI 1 025).

GRAJAÚ — Vende-se casa antiga, vazia, com 3 salas, 4 quartos, grande varanda, cozinha, banheiro c/ boxe, jardim e entrada para carro, em terreno de 13 x 20, na Rua Henrique Morize, n.º 11. — Preço à vista: NCr$ 60 000; a prazo: NCr$ 75 000, com NCr$ 36 000, de entrada e o restante sem juros em 30 prestações mensais de NCr$ 1 300. Ver aos domingos das 9 às 11 e de 15 às 17 hs. Tratar: Av. Nilo Peçanha, 26, s/ 1201-203. Tels. 42-0448 e 22-7259 — CRECI 112.

GRAJAÚ — Vende-se excelente terreno na Rua Alfredo Pujol — 29 x 31 NCr$ 9.500 — Telefone: 38-4099.

GRAJAÚ — Vendo casa tipo ap. c/ salão, 3 qts., varanda, copa, coz., e banh. em côr, azul. até o teto, tipo luxo, dependências compl. de empreg., grande área e instalação excl. p/ máq. de lavar. Rua Meira de Vasconcelos, 177/201. Ponto excepcional. Ver e tratar no local, diàriamente das 9h às 17h.

GRAJAÚ — Vendo ótima casa c/ var., 3 qts., sala, coz., copa e banh. em côres, área, grande terraço, 2 qts., dep. emp. — R. Grajaú, 86 — Casa 1.

GRAJAÚ — Vendo resid. 2 pav. c/ 2 aps. indep. R. Mearim, 208. Entrega vazia. Tratar c/ prop. — 34-7932 — Ver hoje 14/10 h — NCr$ 60 000.

GRAJAÚ — Vendemos à R. Eng. Richard, 252, o ap. 103 de sala, 2 qts., WC de empreg. e área. Preço: NCr$ 25 500 c/ 13 000 de entrada e o rest. em 30 meses. Ver no local. Chaves c/ porteiro Sr. Dimas, e tratar à Av. Rio Branco, 133, s/ 1705 — Tels.: 52-6713 e 42-2820 — BERGER & BERGER — CRECI 24 e 530.

GRAJAÚ — Ap. 2 qts. gdes., salão de 29 m2 em L., coz., banheiro côr, sanca, sinteco, 2 arms. embutidos, fino acab. NCr$ 35 000 combinar. Aceito troca ap. ou casa, 3 qts. ou proposta pela Cx. Tel. 58-6356.

GRAJAÚ — Ap., qt. e sala sep. e separados, arm. embutido, coz., banh. côr, área e deps. emp. comp. vista panorâmica, claro e arejado. Tratar tel. 58-6356.

GRAJAÚ — Vendo ap. sala, 2 qts. etc. ocupado s/ cont. Sinal reserva 700,00. Na escritura NCr$ 5 000,00. Saldo 30 prest. de NCr$ 416,67. Ver na Rua Barão do Bom Retiro, 967, ap. 102 CIV. ao lado do Cine Santa Alice, na parte da manhã. Vendas da Planal — 27-4057.

GRAJAÚ — Para família de gôsto e tratamento, vende-se confortável casa, de sólida construção (área útil construída 319 m2), recentemente reformada, c/ 2sls., 3 grs. qts., 2 banheiros, sendo 1 de luxo, com 12 m2, grande copa-cozinha, boxe separado para geladeira, jardim, quintal, 2 varandas, garagem para 2 carros, área coberta para reuniões com 40 m2, 3 caixas de água, possuindo ainda nos fundos, além de dep. comp. para emp. 1 ap. c/ 2 salas, 2 qts., banheiro e cozinha. Está vazia. Ver e tratar no local, domingo, dia 15, depois das 9 horas. Não se atende a intermediários.

TERRENO — 720 m2 — (11x66) — Rua Tôrres Homem n. 732. — NCr$ 60 000,00. Tel. 34-2573 ou 28-3476 — Dr. Aloan.

GRAJAÚ — Vendo ótima res. em terreno de 12x38 c/ 2 pavtos., 4 [illegible], salão, varanda, [illegible], 2 banheiros sociais, [illegible] dep. e 2 [illegible] p/2 aut. tel. [illegible] 2 [illegible] R. Araxá, próximo ao Grajaú Tênis Clube. Marcar visitas [illegible] 40-2290. Sr. Martins.

MARACANÃ — Vende ou Troca — Ap. de sala, qt., coz. amplos, banh. e dep. empreg. Rua Visc. Itamarati, 57, ap. 404, por outro maior. Dif. a combinar. Tel. 34-0003.

PRÉDIOS — Vendem-se 2 geminados, juntos ou separados, Rua Professor Valadares 203 e 205 — Grajaú. Tratar tels.: 38-5968. R. [illegible] 204 — Grajaú.

TRAVESSA CARUARU, 45, ap. 302 — Vazio — Frente, com 2 quartos, 2 salas etc. NCr$ 25 000,00 — NCr$ 8 000,00 entr. saldo a combinar — 38-6644.

VENDE-SE o ap. 102 — Rua Luís Barbosa, 114 — Sala, 2 quartos, banheiro social, 2 áreas e garagem. Ver no local ou pelo telefone 22-1069.

VENDO ap. amplo térreo, dois qts., sala p/ 23 mil c/ 13 de ent. Rua D. Zulmira 61 ap. 102. Chaves no 202. Darcy — Tel. 27-9092.

VILA ISABEL — Entregue seu imóvel para vender a MELLO AFFONSO & CIA. LTDA. — SEGURANÇA, EFICIÊNCIA E TRANQUILIDADE. Tratar na Rua Constança Barbosa, 125, 1.º andar — Tels. 29-2092 e 49-3261 ou na Av. Princesa Isabel, 323, grupo 1 209. Tel. 36-2767 — Copacabana.

VENDE-SE um ótimo apartamento no Grajaú. Informações pelo telefone 58-5672.

VILA ISABEL — Rua Silva Pinto, 39 — Vendo casa, 2 pavimentos, 3 quartos, sala, varanda, cozinha, dependencias empregada, garagem para 2 carros e quintal — Tel.: 56-0726.

VILA ISABEL — Ap. frente, vazio. Sala, 2 qts., coz., grande área serviço, dep. empreg. Garagem. Pgto. facilitado. Tel.: 48-9552 — Sr. Teixeira. CRECI 926.

VENDO vazio, sl., qt. sep., coz., banh., grande área, cobertura única. Ver Barão Bom Retiro, 2 543, c/ 01. 24 000,00 com 13 000,00 Sinal ou 19 000,00 à vista.

VENDE-SE urgente prédio em terreno de 1 025 m2 no Largo do Maracanã — Telefonar para .... 22-5939 — Sr. Abilio.

VENDE-SE casa V. Rua Teodoro da Silva, 356, 2 quartos, salas, dependências, 15 000 à vista ou 18 000 metade à vista metade 1 ano, juros 12%. Ver no local Tratar Praça 15 Nov. 20, sala 610.

VENDO PRÉDIO — Recém-reformado, com 3 quartos, sala, coz. etc., com bom quintal. Preço NCr$ 35 000,00, com NCr$ 10 000,00 à vista e o resto a combinar; à Rua São Francisco Xavier, 802. Tratar no local, com o proprietário, das 9 às 11 horas, e de tarde, das 15 às 17 horas. Informações telefone 38-0329, das 7 às 8h,30m e das 12 às 14 horas.

VILA ISABEL — Vendo ótima residência c/4 dorm., salão, copa-coz., 2 banheiros sociais, dep. p/2 criadas, garage, Play-ground, tel., etc. R. Duque de Caxias — Marcar visitas p/tel. 46-3390 Sr. Martinelli.

LINS — BÔCA DO MATO

APARTAMENTO da COHAB já concluído — Vendo com dois quartos e dependências à Rua Dona Romana 237 B 1 ap. 103. Tratar no local nos dias 14 e 15 com o Sr. Nelson.

BOCA DO MATO — Em terreno de 150 metros de comprimento, com largura de 10 até 77,50 e depois com 18,40. Vendo os imóveis da Rua Maranhão, 238 e 232 casas I, II e III — Ver no local e tratar com o prop. David na Av. Rio Branco, 123, 2.º cadastro, depois de 12 hs.

LINS — Vende-se uma casa por NCr$ 25 000,00 à vista. Informações: tel.: 32-2999 — Segunda-feira — D. Inah.

LINS — Vdo. casa c/ 2 pav. Travessa Narceja, 109 — (esta rua começa na Baronesa de Uruguaiana) — Preço 40 000 c/ 50% de entr. Tratar 22-7560 — CRECI n.º 1129.

LINS — Vendo apto. sala, 2 qts., banh., coz., dep. emp. gde. área — Terreno frente — Preço: NCr$ 18 000,00 facil. Inf. 52-9767 — CRECI 661.

LINS DE VASCONCELOS — Rua Dr. Francisco, n. 40, ap. 302 — Vend. c/ sala, 3 qtos., banh., coz., dep. empregada. — Preço NCr$ 26 000,00 financ. em cinco anos. Inf. Predial Bruno Ltda. — CRECI 1 108 — R. do Ouvidor, 169, s/ 514 — Tel. 23-6070.

LINS DE VASCONCELOS — Rua Fábio da Luz n. 451, casa 2 — Vend. c/ sala, 1 qto., banh., coz., quintal. Preço NCr$ .... 11 000,00. Entr. NCr$ 4 000,00 saldo financ. em 5 anos. Inf. Predial Bruno Ltda. CRECI 1 108 — Rua do Ouvidor, 169, s/ 514 — Tel. 23-6070.

LINS — Ótimos aps. sala, 2 quartos, dep. empreg., garagem. Pilotis. Preço NCr$ 11 500,00. Entrada NCr$ 2 900,00, parte facilitada e NCr$ 262,00 mensais. Obra em pleno andamento (alvenaria). Ver à Rua Heráclito Graça, n. 45, esquina da Rua Lins de Vasconcelos. Tratar c/ prop tel. 42-2117.

LINS (Cabuçu) — Vendo NCr$ .. 45.000 c/ fac., residência sala, 2 qts., banh., coz., deps. e mais um ap. de sala, qt., banh., coz. e área. Luiz Hack. Assembléia, 34/502. 46-8899 — 31-0566 e .. 31-0231. CRECI 260.

LINS: Vendo boa residência em prédio duas moradias, ótima rua, sala, 3 qts., copa, coz., deps. e quintal. Entrada 10 milhões, saldo muito facilitado. LUIZ HACK — Assembléia, 34/502 — 46-8899, 31-0566 e 31-0231. CRECI 260.

LINS — Entregue seu imóvel para vender a MELLO AFFONSO & CIA. LTDA. — SEGURANÇA, EFICIENCIA E TRANQUILIDADE. — Tratar na Rua Constança Barbosa, 125, 1.º andar. Tels. 29-2092 e 49-3261 ou na Av. Princesa Isabel, 323, grupo 1 209 — Telefone 36-2767 — Copacabana.

LINS — Vendo ap. de sala e quarto conjugado. Rua Vilela Tavares, 374 ap. 314. Ver e tratar sábado e domingo das 9 às 12 horas.

LINS — Vendo Rua Azamor, 72 apto. c/ salão, 3 qts. e depend. Entr. 10 mil prest. 560. Ver c/ zelador Pedro. Inf. chv. Vendas Luís. CRECI 590. Tel. 31-2575.

LINS — Ap. 301. R. Pôrto Alegre, 223, c/ 3 qts., garagem, chaves 201. Tel.: 43-9195. Creci 546.

VENDO casa, varanda, sala, três quartos, dep. emp., entr. p/ carro, centro terreno. Rua Lins de Vasconcelos, 207 — Visitar sábado e domingo, ideal para pôsto gasolina, terreno esquina.

JACAREPAGUÁ

ATENÇÃO — Jacarepaguá — Vdo. casas em ter. de 1 200 m2, 2 qts., 2 sls., demais dep., cisterna, 16 000 litros, todo murado, vazia, 50% fin. até 50 meses. Ver 2as. 4as. e 6as. das 9 às 12 horas. Rua Renato Meira Lima n.º 1 016. Tel. 29-3063.

ATENÇÃO — JACAREPAGUÁ' — Vendo ótima casa de varanda, sala, 2 qts., copa, coz., banheiro compl., jardim, grande quintal, tôda murada, de 10 x 50 — Rua Quirirm n. 594, c/ NCr$ 12.000 de ent. e o restante NCr$ 16 000 em 4 anos sem juros com o Sr. Lins. fone CETEL 90-2895.

CAMPINHO — Em terreno de 22 x 105 m, plano, vendo grande residência antiga e ampla, com todos os requisitos — Ver na Rua Cândido Benício, 314 e tratar com o prop. David na Av. Rio Branco, 123, 2.º Cadastro, diàriamente, depois de 12 horas.

CAMPINHO — Vendem-se excelentes lotes em ótimo local medindo 8 x 14 — Entrada de NCr$ 1 000,00 e o saldo em prestações de NCr$ 80,00. Ver na Estrada Intendente Magalhães, 808 832. Tratar em MELLO AFFONSO & CIA. LTDA., na Rua Constança Barbosa, 125, 1.º andar — Telefone 29-2092 ou 49-3261. Méier.

JACAREPAGUÁ — Vende ótimos lotes a 12 minutos a pé da Taquara, NCr$ 300,00 entrada, NCr$ 50,00 mensais. Diretamente com proprietário, — Estr. Macembu, 1 566 ou tel. 29-2181. Sr. Iva.

JACAREPAGUÁ — Valqueire — Rua [illegible], 315. Vendo casa [illegible], terreno [illegible]. Tratar com prop. no local, [illegible]. [illegible] condições de compras, facilita parte.

JACAREPAGUÁ — Vende-se, ap. c/ 2 quartos, sala, quarto de empregada e dependências, vaga de garagem e piscina no playground, [illegible], 100, ap. 304, NCr$ 26 000,00 com 50%. [illegible] 22-8105, [illegible] — Creci 549.

JACAREPAGUÁ — Taquara — Vdo. [illegible] com casa de 2 qtos., sala, coz., banh., [illegible], terreno c/ 4 800 m2 [illegible] n.º 515 — Preço NCr$ 50 000,00 c/ 30%. saldo em 60 meses. Tratar tels.: 22-7560 — CRECI 1 129.

JACAREPAGUÁ — R. Virgínia Vidal 214. V. casa alto baixo, duas residências, [illegible], 23 000,00 com 8 000,00, [illegible] melhor oferta. 14 pode [illegible].

JACAREPAGUÁ — Terreno 20,75 x 74,60 — Próximo Praça Seca e Cândido Benício — Vendo na Rua Francisco [illegible] junto e defronte de n. 271 (junto esquina Rua Capitão Menezes) — NCr$ 50 000 em 1 ano estudando-se ofertas para pagamento à vista. Tratar Av. Graça Aranha 145 grupo 706 — Tel. 42-3359 e 42-1949 — Mario Lopes — CRECI 75.

JACAREPAGUÁ — Casa com 2 qts., sala, coz., banh. em côr, gar. ter. 8 x 20, nova p/ NCr$ 27 mil c/ entr. e prest. a [illegible]. Av. Geremário Dantas, 106 c/ 307. Inf. mesma av. n. 39 cobr. tel. 92-0757 com Ferreira Filho — CRECI 1091.

JACAREPAGUÁ' — Jardim Clarice, Est. da Barra, terreno 12x30 prontos p/ construir, próximo a Freguesia, agua, luz, calçamento escola pública funcionando, ônibus na porta. Entr. 10% facilitado, prest. a partir de NCr$ 75,00. Tratar com A. J. Lins — Rua Maria Freitas, 72, s/ 301. CETEL 90-2405 — CRECI 36.

JACAREPAGUÁ — Vendo terreno espetacular 15 x 50, melhor rua residencial da Freguesia — Rua Manaré, lado par c/ ...... 7 000,00 e 14 000,00 em dois anos — Tel. CETEL 99-0675.

JACAREZINHO — Vende-se casa com sala, 2 quartos, cozinha, banheiro e área de serviço, NCr$ 2.500. Ver e tratar na Rua 15 de Agôsto, 46 das 8 às 12 horas.

JACAREPAGUÁ' — Vendo em terreno de 9 x 25, 2 lojas, 1 casa, 4 comodos, Rua A, quadra 6, lote 4 — Fim da linha Gardênia Azul.

JACAREPAGUÁ — FREGUESIA — Vendo casa 2 qtr., sala, garagem e dependências, primeira locação. Base NCr$ 27 000,00 com 50%, restante a combinar. Av. Geremário Dantas 106, casa 321.

JACAREPAGUÁ — Terreno com 510 m2, de esquina. Ver Rua Oscar Lopes, esq. de Rua Carmem Dolores. Entr. NCr$ 3 850,00 mais 7 x 150,00. Tratar Rua Nacional, 131 — Taquara. Tel. 92-1519 — CETEL.

PRAÇA SECA — Ótimos terrenos de 8,00 x 16,00 e 8,00 x 20,00 — Urbanização concluída, Construção imediata. Sinal de NCr$ 500,00. Saldo em 50 prestações de NCr$ 80,00 s/ juros — Ver e tratar diàriamente com o proprietario na Rua Quirirm n. 902 — Onibus 678 — Méier — Valqueire à porta.

PECHINCHA — Vende-se vazio, de qts., sl., varanda, dependências completas, local para carro, à Rua Retiro dos Artistas, 293-202, com NCr$ 5 000,00 de entrada e o saldo como aluguel sem juros.

PRAÇA SECA, lotes 12x30, a partir NCr$ 6 mil a prazo. Ruas asfaltadas, arborizadas, luz ligada, c/ água e escola pública dentro do loteamento. R. Luís Beltrão, 64, Tel. MH 246 e CETEL 90-0946, diàriamente, inclusive domingos. Ônibus na porta direto ao Castelo: linha 263 na Av. Nilo Peçanha — CRECI 677.

RECREIO DOS BANDEIRANTES — Terreno: Vende-se 25 x 25, quadra 323, lote 28. Tratar pelo telefone: 43-4708, com Feijó, das 12 às 18 horas. Rua Regente Feijó, 95 ap. 302.

TERRENO — Vendo na Avenida Geremario Dantas n. 585. Tratar na Rua Baronesa n. 669-A — BAR.

TERRENO — Vendo com 600m. de frente, na Estrada Jacarepaguá, próximo à E. Grajaú e L. de Freguesia. Condução na porta. Luz, fôrça, telefone etc. Proprietária, Av. Graça Aranha, 174, s/ 807. Tel.: 42-0789, CRECI 106.

VENDEM-SE 2 casas modesta em terreno de 10x35. Rua Virgínia Vidal n.º 301.

VILA VALQUEIRE — Vende-se ap. de luxo pela Caixa Econômica, Rua Luiz Beltrão, 33, ap. 201. Tratar no local.

VENDO casa com 4.000,00 entr. Estr. Rodrigues Caldas, 2.228 — Lote 34. Taquara — Tratar com o Sr. Ubirajara.

VENDE-SE — Praça Sêca, Jacarepaguá, 2 pavs., vazia, casa de vila, 3 qtos., sala, cozinha, banh. social idem empregada. Base ... NCr$ 22.000 — NCr$ 10 000,00 à vista, rest. comb. Ver Rua Dr. Bernardino, 165, c/ 3 chaves casa 5. Tratar tel. 53-9210.

VENDE-SE, troca-se casa, sala, 2 quartos, cozinha, copa, banheiro de luxo, à Rua Rugendas, 129 saltar na Estr. Grajaú-Jacarepaguá, 1013 — Tel. 48-2099.

VENDEM-SE 2 casas, sendo uma de 6 cômodos, outra de 8 cômodos e garagem, com terreno murado, medindo 12 x 30, as duas a 1a. na Rua Artur Marinho, 21, a outra na Rua Otávio Coimbra, 53, Jacarepaguá, lot. Nôvo Mundo, 50 m da Estr. dos Bandeirantes — Construção nova. Tratar aos sábados e domingos das 9 às 11 horas, parte da manhã, com o Sr. Manoel da Costa no local.

VILA VALQUEIRE — Vende-se casa de 3 qts., sala, coz. etc. na R. Jabitaca, 72-F, entrega vazia. Trat. Rua Lemos Brito, 327 — Quintino — Ferreira, 29-9398.

VENDE-SE uma boa casa, 3 qts., sala, coz., banh., área coberta nos fundos, terr. 13,50 x 23. Estr. da Fontinha, 960. Trat. 970 — Vila Valqueire.

VENDE-SE urgente area de terreno na Estrada Bandeirantes em Jacarepaguá — 590 000 m2 — Vende-se tôda ou metade. Tel. 22-5939 — Sr. Abilio.

VENDE-SE — Terreno 13x75 com casa em construção. Estrada do Guarí, 840 (Paralela à Grajaú—Jacarepaguá), 25.000,00, a combinar — Tel. 29-4765.

CENTRAL

APARTAMENTO vazio c/ 2 qts., sl., coz., banh., dep. de emp., 2.º and., frente. Av. Edgar Romero, Madureira, P. 28. Ent. 10. Trat. Av. Brás de Pina, 929-K, armarinho. P. do Carmo. Sábado até 20 hs. Domingo até 12h30m. H. P. Hélio.

APARTAMENTO c/ sala, 2 quartos grandes, copa-cozinha, banheiro grande, três áreas. Ver na Rua Tôrres de Oliveira 244, ap. 304, das 9 às 17 horas com o Sr. Sylvio (condução na porta), ônibus "Agua Santa-Tiradentes". Tratar na Imobiliária "Rio Forte", Rua Dias da Cruz, 155 s/ 305. Tel.: 29-5361. CRECI 54.

ATENÇÃO — Sampaio — Vendo Trav. Luís Soares, 2 esq. Trav. Maria Justina, começa 24 de Maio 695, prédio 4 quartos, sala, 2 banhs., entradas por 2 ruas, próprio também para laboratório, atelier, escola, etc., NCr$ 33.000 à vista ou NCr$ 35.000,00 em 4 anos.

ATENÇÃO — PIEDADE — Ap. 1.ª locação, com 2 qts., sala, coz., banh. e área. Vende-se pelo IPASE ou Caixa Econômica, na Rua Cardoso Quintão 59, ap. 102. Ver no local e tratar c. FRANCISCO XAVIER IMÓVEIS LTDA., na Av. Brás de Pina, 96, loja — Penha. Tels.: 30-5489 e 30-7558. (CRECI 1 273).

ABOLIÇÃO — Vende-se apartamento. Sala, quarto, banheiro e cozinha. Ver e tratar na Av. Suburbana, 7 121 ap. 204.

APARTAMENTOS — CASAS E VILAS — Vendo e preciso p/ clientes — "DE MIRANDA". Corr. Of. CRECI 932. Estr. Av. Erasmo Braga 255 — G 401 — Telefones: 52-1217 — 28-9643.

AREA 3.600 m2, Estação Santíssimo, vende-se tôda plana, junto n.º 4 466 da Av. Santa Cruz. Tratar c/ prop. Rua Uruguaiana, 55, sala 711. Telefone: 42-1759.

APARTAMENTO VAZIO — [illegible] — 2 quartos, sala, coz., banh., dep. emp. Garagem, área. Ver [illegible] 127, ap. 301. Tratar Rua [illegible] 207-F. Tel. 49-6507. — Chaves no 101.

A SENHORA FICARA' ENCANTADA — O ap. é mesmo uma lindeza e muito barato — Dois qts., sl., coz., banh., area. — Pintura nova — Inumeros armarios embutidos. Rua Cadete Polonia n. 444, apto. 102 — Não é térreo — Mas, por favor, venha logo — Visitas sòmente de 13 às 18 horas com o Sr. Antonio no local.

A PRAZO — ÓTIMOS APARTAMENTOS — Vendo ou alugo na Estação do Rocha — Ver hoje, na Rua Ratcliff, 35-401 e 403 — Chaves no 201 — Tratar na Rua Manuel Couto, 27 4.º andar — Tels.: 32-2803 e 21-3043 — (Das 7 às 12 horas).

ABOLIÇÃO — Casa c/ 3 quartos, sala, copa-cozinha, bom quintal, [illegible], conservado. Ver diàriamente à Rua Silva Xavier, 146. [illegible] preço.

ATENÇÃO — V. Valqueire, casa vazia, 2 qts. sl. etc. Terr. 12x50 c/ 2 barracos. Tudo por 20 000 c/ 5 000 entr. ou menos. Ver R. Caracas, 254. Saltar Estr. 1, Magalhães, 790, entrar R. Baiaca até a Fontinha onde começa — Trat. R. José Maurício, 339 — Penha — 30-5681.

ÁGUA SANTA — Vende-se motivo viagem casa, 2 quartos, sala, coz., banh., grande área. Rua Violeta, 167 — C 16. NCr$ .... 11 000 mais 34 prest. de NCr$ 153,00. Tel. 29-5226.

A VENDA ap. em construção de 2 qts., sala, coz. c/ 3 500 entrada e 100, mensais total 6 500. Alvenaria. Rua Barão do Bom Retiro, 2 467. Rocha. Telefone: 52-4755.

ABOLIÇÃO — Vende-se ou aluga-se na R. Ferreira Leite, 142 c. 5. Tratar R. Lemos Brito, 327, Quintino. Pereira. Telefone 29-9898.

AUSTIN — Vende-se 2 casas de 2 qts., sala, coz. etc. Vazia, Rua Santa Clara, 147, com terr. 12 x 53. Trat. R. Lemos Brito, 327, Sr. Pereira. Quintino. Tel. 29-9898.

ATENÇÃO! MEIER — CACHAMBI — V. espetacular ap. tipo casa, 2 grandes qts., grande sala p/ social. Dep. emp., copa, coz., de 30 m2, terraço exclusivo de 100 m2, 1 terr. nos fundos. Mot. transf. Aceito Caixas. Base 30 (Ent. e prest. a combinar). R. Getúlio 395, ap. 201. Telefone 49-5333.

ATENÇÃO — SENHOR PROPRIETÁRIO — Quer vender seu IMÓVEL, mesmo alugado, com EFICIÊNCIA E TRANQUILIDADE? — Procure FRANCISCO XAVIER IMOVEIS LTDA, na Av. Brás de Pina n. 96 — loja — Penha. Telefone 30-5489 e 30-7558. — CRECI 1.273.

AVENIDA SUBURBANA, 8 776 — Terreno: 8 x 14,50. Pr. 7 000, Ent. 3 000, saldo 36 meses sem juros. Tratar Av. Suburbana, 8 616 — Piedade.

ATENÇÃO — Vd. bela resid. centro Bangu, 4 qts., 3 banhs., 2 garagens, outras benfeitorias. Área 600 m2. Entr. 25 000. — Chaves Rua Carolina Machado, 472 — sob. Madureira. Telefone 29-9834. CRECI 1 044.

BENTO RIBEIRO — Vendo na Rua Nova do Amorim, 141 (saltar na Estr. Int. Mag., 744), ap. de 2 qts. e demais dep. por 6.900, com entr. de 3.320. Tratar na R. México, 111 — G. 1 106 — Tel.: 52-4609 — E. E. SANTO — CRECI n.º 47.

BANGU — Vende-se 1 casa em terreno 10x30, 2 q., sala, copa, coz., etc., ent. 7 milhões, ou troca-se por menor de 1 quarto. Tratar com proprietária, Rua Projetada, A, n. 27, em frente ao n. 706 da Estrada do Engenho.

BENTO RIBEIRO — Terreno na Rua Américo Rocha, 500 m2 — Vende-se tel. 58-3705 c/ Pitanga.

BANGU — Vende-se ou aluga-se na Rua Ribeiro de Andrade n. 269 — Est. Guilherme da Silveira — 2 qts., varanda etc. Perto de condução e comércio. — Venda: NCr$ 25 000,00, aluguel NCr$ 250,00.

BENTO RIBEIRO — Vendo casa c/ sala, q., c., b., garagem, quintal. Entrada 10.000,00 — prestação a combinar, ou à vista 16 mil. Ver e tratar direto c/ proprietária. — Rua Camorapim, 179 — Sab., Dom. ou Av. Rio Branco, 123 — 19.º — Manoel — 2.ª a 6.ª

BANGU — Vendo ou alugo ap. 2 quartos, sala, cozinha, banheiro e dependência de empregada. Ver na Avenida Cônego de Vasconcelos, 135, ap. 403, chaves com zelador.

CASA em Madureira (Centro), 2 andares, mais terraço, 1.º andar, só falta pintura. 2.º pav., pode fazer 1 ap. indep. Entr. 7 000. Prest. 250. R. João Pereira, 84, casa 7. Tratar 30-4092 ou Rua dos Rumeiros, 211, s/ 205, CRECI 340.

CACHAMBI — Vendo casa vazia, próximo ao Largo com 2 quartos, 2 salas, banheiro, coz., e pequena área. Entrada 4 000,00, prestações 200,00 sem juros. Ver com o Sr. Antônio, na Rua Getúlio n. 406, casa 1 — Vendas com a Imobiliária Rio Forte, na Rua Dias da Cruz, 155, s/ 305 — Ed. Mesbla — Méier — Tel. 29-3361 — Creci 54.

CASA vazia, 2 qtos., sl., banh., quintal, peças gdes., frente estação Madureira. Pode aumentar Rua João Vicente, 185, casa 6. Chave c/ 1, entr. 5 000, prest. 250,00 finan. 40 meses sem juros. Detalhe 23-1214. CRECI 644 — Veloso.

CASA — Vende-se 1 muito boa com 2 quartos, sala, cozinha, banheiro, varanda, jardim pode fazer garagem. Pintura nova, sinteco, de laje, preço NCr$ 16 000,00 com 8 000,00 e 200,00 por mês. Ver com o proprietário na Rua Violeta n. 173 — Água Santa.

CASCADURA — Apenas 2.500 e 60 prest. de 120 s/juros. Ótima res., tipo ap. laje, c/quintal, var., em tôda volta, qto e sala amplos, coz. banh. compl., em azulejo, etc. Ver e tratar R. Antônio Saraiva, 182, esq. R. Maria Passos. Ônibus 307 — 651 — 682 — 908 e 926. VENDAS ANTÔNIO ALÔ. R. Uranos, 1397 — sob. Olaria — Tels. 30-5172 e .. 30-5192 — CRECI — 1186.

CACHAMBI — Vende-se casa c/ varanda, 2 quartos, 2 salas, cozinha, banheiro em côr e ótima área de serviço. Preço: NCr$ 15 000 à vista ou NCr$ 20 000 financiados 3 anos c/ 50% entrada, saldo amortização mensal NCr$ 332,14. Ver Rua Getúlio, 454, casa 7, domingo das 10 às 13 horas. Tratar tel. 57-3172.

CACHAMBI — Vendo casa antiga, sólida, habitável, 3 qts., 2 sls. varanda, área coberta, terreno de 850 m2. Entrega vazia. Rua Tenente França n. 281, próximo à Rua Cirne Maia, 18,5 mil à vista ou 25 mil facilitados.

CASA — Rua Bela Vista, 198 c/ 6 — E. Nôvo, sala, 2 quartos, banh., cozinha, quintal, vazia. Vendo urgente. Chave c/4 — Tr. Rua Quitanda, 20 s/306 — Tel. 31-0823.

CASA DE LAJE — VAZIA - Vdo. Rua Prof. Alfredo Gonçalves Filgueira, 480, c/ 1, Nilópolis, com 2 qts., 1 sl., gde. copa-coz., banheiro compl., area c/ tanque — MIRANDA — CRECI 932. Telefones 52-1217 — 28-9643.

COMPRAM-SE casas, terrenos, sítios etc. de Deodoro até Santa Cruz. Tratar Av. Santa Cruz, 2960 — Loja E — Tel. 93-0674.

CASCADURA — Casa de 2 qts., sala, coz., banh. Trav. Alcide n. 173. Vazia, chaves na R. Itacuru, 153, ao lado 338 — Tel. 29-9898. — Pereira.

CASCADURA — Vende-se casa c/ 3 quartos, 2 salas, coz., varanda, garagem, terreno 10x35. Av. Suburbana, entrega vazia 29-9898 — Pereira.

CASA — Vende-se à Rua 50, Lote 49 — Q. 79 — Santa Margarida — C. Grande — NCr$ ...... 4.000,00. Ônibus Cosmos, na Porta, descer na R-31 n.º 643.

CASA — Vende à Rua [illegible], altos e baixos, c/ [illegible] grande quintal. [illegible] 12 às 17 hs. Tel. 25-0192.

CENTRAL, JACAREPAGUÁ ETC. — Vendo casas e aps. vazios, aceito Caixa, disque 29-8936, Emanuel resolve tudo. Av. Suburbana 10 002 — CRECI 654.

DUAS RES. [illegible], apenas 3.000 de ent. e em prest. de 160 s/ juros, [illegible] c/ jard., 2 qtos., 2 salas, coz., banh., quintal, etc. Ver e tratar hoje e amanhã e dia todo. R. [illegible], 215, esq. da Estrada Otaviano, alt. n.º 450, junto à Estrada Barro Vermelho. VENDAS — ANTÔNIO ALÔ, R. Uranos, 1397, sob. Olaria. Tels. 30-5172 e 30-5192 — CRECI — 1186.

ENGENHO DE DENTRO — Vende-se casa c/ 2 sls., 3 qts., [illegible] e dept. Alugada, c/ contrato. Rua [illegible], 361. Tel. 49-6497 — Dr. [illegible].

ENGENHO NOVO — Vende-se um prédio à Rua [illegible], 22. Ver no local e tratar à Av. Rio Branco, 100, s/ 301 — Telefones [illegible].

ESTAÇÃO RIACHUELO — Vende-se casa grande, bastante confortável, terreno 8 x 40 em condições [illegible]. Rua [illegible], 90.

ENGENHO DE DENTRO — Vendo Rua Joaquim Martins, 58, terreno entre Pompílio Albuquerque e 2 de Fevereiro. Tratar com proprietário. Tel. 22-6060 de 11 às 12 horas.

ENGENHEIRO PEDREIRA — Vendo urgente 12x30 por 200,50 Cr$ novos. Escritura definitiva. Tel. 49-3640. Por favor. No Rio com o proprietário Antônio Martinho.

ENGENHO NOVO — Vendo casa, dois pavtos., 2 slas., var., copa-coz., dep. empreg., entr. carro, terr. 360 m2. Landini — Tel. 38-2592 e 30-5641 — CRECI 960.

ENGENHO NOVO — Vendo casa, terr. 6,50 x 34, cobert. p/ autom. NCr$ 35 000,00. Barão do Bom Retiro, 433, c. 3. Depois das 10 horas.

ENGENHO NOVO — Casa duplex luxo, c/ 4 quartos, salão, copa, cozinha, arms. embutidos, entr. p/ carro. Permuto p/ ap. na Z. Sul. Tels.: 49-5736.

ENGENHO NOVO — Vendo Rua Matias Aires, 70, casa c/ 3 qts., sl., dep. Entr. 10 mil. Tratar R. Assembléia, 73, 3.º e s/ 4. Tel. 52-2796. CRECI 822 — Santos Bahia avalia e vende imóveis.

ENGENHO NOVO — Vende-se ótima residência com garagem. Tel.: 49-3384.

ENGENHO NOVO — Vendo apartamentos, de 3 q. s. c. banheiro, completo, dependência de empregada, vazios. Ver de quinta a domingo, na Rua Matias Aires, n. 20 aps. 101 e 201. Inf. c/ Machado Imóveis, Tel. 22-2932 — Creci 1261.

ENGENHO NOVO — Vende-se urgente ap. c/ saleta, sala, 2 quartos, etc. Rua Raul Barroso, 78. Inf. Av. Pres. Antônio Carlos, 615, 2.º pav. Tel. 52-1236.

ENGENHO DE DENTRO — Entregue seu imóvel para vender a MELLO AFFONSO & CIA. LTDA. — SEGURANÇA, EFICIÊNCIA E TRANQUILIDADE. Tratar na Rua Constança Barbosa, 125, 1.º andar. Tels. 29-2092 ou 49-3261 ou na Av. Princesa Isabel, 323, grupo 1 209. Tel. 36-2767 — Copacabana.

ENGENHO DE DENTRO — 5 casas em terr. 30x58 vdo. NCr$ 25 mil c/ 10 ou menos ent. saldo a combinar. Ver Rua Venâncio Ribeiro 595. Tratar Av. Brás de Pina 335, tel. 30-4383.

ENGENHO NOVO — Vdo. magnífica residência 200m2, construção nova, centro ter. NCr$ 70 000, parte finc. — 29-6630.

ENGENHO DE DENTRO — Vende-se grande casa c/ 2 moradias — Entrada dez mil cruzs. novos restante de NCr$ 266,93 por mês. Rua Bento Gonçalves, 106.

ENCANTADO — Rua Angelina — Vendo ap. nôvo, servindo para duas famílias. Preço: NCr$ ... 20 000. Financio 50% ou aceito Instituto ou Caixa. Mais detalhes c/ o prop. Tel. 34-4910.

FERRAZ — Vendo casa duplex E. vazia, garagem varanda, salão hall, sancas, flôres, copa-cozinha amer. escada mármore al. dormitório, varanda env. b/comp. em côr etc. 45.000 a comb. Ver R. Juruviária, 49 m-det. à tarde 22-7476. CRECI 865.

FERRAZ — Vendo casa vazia — garage, var. 3 qts., sl. bicoma, d/emp. cop.-coz. lav. mais 2 cômodos. Ver R. Paulo Silva Araújo 137-102. Tratar à tarde ...... 22-7476 — CRECI 865.

GUADALUPE — Vendo casa, 3 qts., e dep. terr. 10x25. Ent. 3.500 saldo rest. 100,00 mensais. Inf. R. 4 Quadra 5, casa 8 ou Tel. 52-4755. Renan.

MEIER — Vendemos excelente apartamento vazio, seminovo com 2 quartos, sala, cozinha, banheiro completo, banheiro de empregada, Sinteco, persianas, elevador. Edifício sôbre pilotis. Entrada de NCr$ 11 000,00 e o saldo em prestações de NCr$ 375,00. Ver na Rua Dona Claudina, 345, ap. 302. Tratar em MELLO AFFONSO & CIA. LTDA. na Rua Constança Barbosa, 125, 1.º andar — Tel. 29-2092 e 49-3261 ou na Av. Princesa Isabel, 323, grupo 1 209. Telefone 36-2767 — Copacabana.

MEIER — Vendemos ótimos apartamentos juntinho do Méier com 2 quartos, sala, cozinha, banheiro e área. Entrada a partir de NCr$ 4 000,00 e o saldo em prestações de NCr$ 200,00, sem parcelas intermediárias. Ver na Rua Tenente Costa n.º 117 e na Rua Aristides Caire, 203. Procurar o corretor na Rua Tenente Costa n.º 117 e tratar em MELLO AFFONSO & CIA. LTDA., na Rua Constança Barbosa, 125, 1.º andar. Tel. 29-2092 e 49-3261 — Méier ou na Av. Princesa Isabel n.º 323, grupo 1 209. Telefone 36-2767 — Copacabana.

MEIER — Casa perto da estação. Rua Soares, 79, casa 1, varanda, sala, banheiro em côr, cozinha, 3 quartos. Vende-se — NCr$ 25.000.

MEIER — Vendo uma casa à Rua Pedro de Carvalho, 230 c/ 15. Salão, 3 qts. 2 áreas. dp. de emp. gar. tôda em sinteko. Tratar local ou pelo tel. 52-6861-RAUL.

MEIER — Rua Dias da Cruz n.º 503, ap. 202, junto ao 5, Center, Vende-se de frente, vazio, nôvo, com 3 quartos, 1 salão, quarto de empregada e demais dependências. Preço à vista NCr$ 45 000 e a prazo a combinar. Ver no local e tratar com Mattose. Tels. 49-8456.

MEIER — Vendo NCr$ 28 mil com 18 de entrada e 10 facilitado — grande casa recém-reformada, entrego desocupada em 60 dias. Rua Adriano n.º 101 c/ n.º VI. Tels.: 49-7614. Sr. Plínio.

MARECHAL HERMES — Vendo junto à estação, uma casa c/ 2 q., sala, copa, coz., banh. completo, garagem. Tratar Rua Sirici, 18, casa 2, c/ prop. Não aceito intermediário.

MEIER — Vendemos R. Cirne Maia, 48, apts. 203 vazio e 403 ocupado. sala, 2 qts., banh., coz., área, dep. empreg. Ver diàriamente c/ porteiro. NCr$ 9 entrada e saldo a combinar. — Aceit. qualquer financiamento c/ pequeno sinal. Inf. na PAR, 32-1675 e 22-9435. CRECI 456.

MEIER — Aproveite as últimas oportunidades que lhe oferecemos de adquirir um ótimo apartamento de um quarto, com cozinha e banheiro social em côr, com W.C. de empregada, por preço a partir de 25 mil com pequena entrada e o saldo financiado em 15 anos. Os apartamentos de dois quartos já se esgotaram. Bem no coração do Méier, Rua Ana Barbosa, 93.

MEIER — Vende-se ótima casa, 2 qts., sala, cozinha, dependências. Ver diàriamente à R. Cristóvão Colombo, 208.

MEIER — Vazia, vendo casa, 4 mil, entr. — 28 prest. 140, mais 5 de 1 m., 3 em 3 m., s., qt., coz., área. [illegible] hoje. Rua Cons. Agostinho, 42, casa 1 — Vila. Poucas casas — CRECI 1 279.

MEIER — Ótimo negócio. Vende-se casa rua particular com local para carro. Jardim de Inverno, varanda, 2 quartos, 2 salas, copa, cozinha, banheiro, área. 35 milhões facilitados. Aceito Caixa. Rua Ferreira de Andrade, 304, casa 6.

IMOVEIS — COMPRA E VENDA

MEIER — CACHAMBI — Todos os Santos — Compro casa ou apto. Pago à vista ou a combinar — Henrique 25-5466 e 30-2558.

MADUREIRA — Casa de luxo, altos e baixos c/ 2 salas, saleta, 3 qts., 2 banh compl. em côr, biblioteca, copa, coz., garagem, jardim e mais uma casa nos fundos de qto. e banh. Ver R. Padre Manso, 64, c. 33 (não é vila).

MADUREIRA — Entregue seu imóvel para vender a MELLO AFFONSO & CIA. LTDA. — SEGURANÇA, EFICIENCIA E TRANQUILIDADE. Tratar na Rua Constança Barbosa, 125, 1.º andar. Tels. 29-2092 e 49-3261 ou na Avenida Princesa Isabel, 323, grupo 1 209. Tel. 36-2767 — Copacabana.

MEIER — Entregue seu imóvel para vender a MELLO AFFONSO & CIA. LTDA. — SEGURANÇA, EFICIENCIA E TRANQUILIDADE. Tratar na Rua Constança Barbosa, 125, 1.º andar. Tels. 29-2092 e 49-3261 ou na Av. Princesa Isabel n.º 323, grupo 1 209. Telefone 26-2767 — Copacabana.

MEIER — Vendem-se na R. Medina, 58 ap. 201 e 401. sl., 2 qts., demais dep. Tratar Av. Rio Branco, 138, 14.º and.

MADUREIRA — Vendo casa 1, Rua João Vicente n. 351, c/ 2 qtos., 2 salas, coz., banheiro e quintal, c/ NCr$ 5.000,00 entrada e restante financiado em 47 meses. Tratar Organização Osvaldo Caruso, Rua São José n. 72, 1.º andar.

MADUREIRA — No ponto final do ônibus da CTC Madureira—Praça 15, pela Estrada da Portela, na altura do n.º 430, à Rua Sérgio de Oliveira, 89 e 91. Vendo resid. de 2qts. sala, coz. banh. Apenas NCr$ ...... 1.850,00 de ent. 1 parc. NCr$ 300,00 e saldo em 61 prest. .... NCr$ 135,00 em forma de aluguel. Ver e tratar diàriamente no local. BENJAMIM OLIVEIRA — CRECI 1148 — R. URANOS, 497 s/1. BONSUCESSO — TEL. 30-9751 — ATÉ 19.00 HORAS.

MEIER — Cachambi — Vendo R. Capitão Resende 206, casa 34, ótima resid. tipo ap. c/ salão, 2 qts. e demais deps. novos e vazios c/ habite-se recente e documentação p/ Caixa ou COPEG c/ sinal 5 000. Ver c/ prop. Não aceito intermediário. 8 às 18 h.

MESQUITA — Vende-se 3 lojas, 19 casas, 2 quartos, sala, coz., luz, água, rende 1.100,00 por mês. Preço 20.000,00 à vista ou financio. Tratar Rua Manoel Francisco da Rosa, 122. São João de Meriti, sáb., ou seg.-feira, com Luís Carlos.

MEIER — Vendo urgente apartamento, sala, 2 quartos e dependências completas, edifício sôbre pilotis, Rua Getúlio, 349, ap. 201, sábado e domingo, NCr$ .. 25 000 a combinar, Telefone ... 42-3861 — Sr. Chaves.

MEIER — Vendo excelente resid. nova, final de pintura. Sinal de 10 mil — Rua Capitão Resende n. 206 — prédio 37, das 7 às 17 horas.

MEIER — Vende-se apartamento c/ 3 qts., sala, coz. em término de construção à Rua Dias da Cruz, 203, ap. 405. Trat. R. Lemos Brito, 327, Sr. Pereira. Tel. 29-9898.

MEIER — Vendo ótima casa grande, vazia, bom quintal, podendo construir. Conduções à porta, NCr$ 15 000,00 de entrada e o resto a combinar. Rua Piauí, 69.

MADUREIRA — Casa com quarto sala cozinha banheiro quarto e banheiro de empregada. Ótimo local para residência. Frente da rua com área de frente para se construir outro quarto e garagem. Tem cisterna com muita água. Nada sofre com as enchentes. Perto de todo o comércio e condução transversal e Edgar Romero. Preço para vender ao 1.º que aparecer. C$ 15.000, sendo Cr$ 7.000, de entrada e o restante pagos como aluguel. — Ver e tratar Rua Pereira da Costa n.º 129, casa 1.

MEIER — 2 casas independentes. Vende-se por NCr$ 60 000,00 tudo. Embaixo: sala — 3 quartos — cozinha — banheiro completo — copa — quarto de empregada — garagem — varanda e quintal. Em cima: sala — 2 quartos — banheiro completo — cozinha — áreas grandes — cobertas e descobertas. Ver e tratar na Rua Honório, n.º 377. Tel.: 49-5381.

MEIER — Cachambi — Financiados pela Caixa Econômica em 15 anos, apartamentos de sala, 2 quartos, banheiro social, cozinha, área de serviço, quarto e banheiro de empregada. Construção da CONSTRUTORA PRESIDENTE S. A. — Ver na Rua Vasco da Gama, 121 (esquina da Av. Suburbana). — Inscrição com os proprietários, na Rua México, 119, grupos 902-3 — Tels. 32-1324 e 22-6131.

MEIER — Imobiliária Pão de Açúcar S. A. — Vende Rua Dias da Cruz, 183, lindo apt. de cobertura, 2 qts., sala, dep. compl., e garagem. Também ap. pequeno com pequena entrada e longo financiamento. Corretor no local. Tratar Rua da Assembléia, 51-8.º andar. Tels. 22-6402 e 22-7365 J-285. CRECI 722.

MEIER — Imobiliária Pão de Açúcar S. A. — Vende na Rua Dias da Cruz, 335, ap. 309 — 2 qts., sala, dep. compl. Tratar Rua da Assembléia, 51-8.º andar — Tels. 22-7365 e 22-6402 J-285 CRECI 722.

MEIER — Vende-se sobrado laje, saleta, sala, três quartos, cozinha, banheiro grande área. Rua Capitão Jesus n. 3.

MEIER — Vendo área de 22 x 37 mts., na Rua Curupaiti, ao lado do n. 496 — Entrada de ...... NCr$ 8 000,00 facilitada, prestações de 300,00 sem juros. Ver no local. Tratar com a Imobiliária Rio Forte, na Rua Dias da Cruz n. 155, s/ 305 — Ed. Mesbla — Méier — Tel. 29-5361 — Creci 54.

MEIER — Vendo casa vazia, dois quartos, salão, cozinha-copa, jardim, quintal. Rua Coração de Maria, 268. Aceito Caixa 30 mil cruzeiros novos. Tel.: 57-0714.

MEIER — Vazio — Vendo casa em centro de terreno, 2 quartos, sala, cozinha, copa, banheiro — 3 x 25 de laje, 28 000,00 com 5 000,00 — Rua Mario Calderario, 170 — Chaves no 180. Tratar com Miguel, 58-4176.

MEIER — Vendo ótimos aptos. de sala e quarto sep., dep. de empreg., garagem, pilotis. Preço de NCr$ 7 380,00. Entrada de NCr$ 1 800,00, parte facilitada e prest. de NCr$ 115,00 — Obra em alvenaria. Entrega prevista 12 meses — Ver na Rua Heráclito Graça n. 45, esquina da Rua Lins de Vasconcelos. Tratar com prop. 42-2117.

MEIER — Cachambi — Vendem-se duas casas geminadas NCr$ 65 000 NCr$ 20 000 de entrada e o restante em 30 meses. 29-4160 — D. Jeremia.

MEIER — Vende-se ótimo ap. de sala, 2 qts., banheiro côr, coz., dep. área serviço, WC empreg., quintal, gradeado, pintado. Ver Parlamento R. Venceslau 14 c/ 4 ap. 102. Tratar R. Bela Vista n.º 42.

MEIER — Vendo magníficos aps. em 1a. locação, luxo, 2 qts., sala, dep. emp. e garagem. Ver e tratar no local na Rua Eng. Julião Castelo n. 123. — Aceito Caixa — COPEG.

MEIER — Ap. vdo. Rua Dias da Cruz, 673, c/ 20, ap. 202 c/ 4 quartos, sendo 3 de frente, sala, dep. todo em sinteco. NCr$ 28 mil c/ 12 ent. 400 mensal s/j. Trat. Av. Brás de Pina, 335, Tel. 30-4383, diàriamente.

OCASIÃO, Meier, 4 casas antigas, 1 vazia, frente, 3 ocup. de vila. Pode construir, tudo .... 40.000 muito facilitado. Aceita oferta e Caixa. Propriet. Clarim, Melo 864.

OLINDA — Vendo casa perto estação. 2 qts., sl., coz., 1 milhão sinal. Tratar 2.º, 4.º, 6.º Av. Getúlio Moura, 601.

OTIMA oportunidade para adquirir seu imóvel ap. c/ 2 quartos, sala e demais dependências em final de construção. Venha ver Rua Rocha Pita, 198, ap. 202 — Cachambi. Tratar à Rua Garcia Redondo, 55. Sr. Américo.

OLINDA — Vendo ótima casa nova, pronta para morar, com 2 qts., sala, cozinha, banheiro completo, junto à estação. Facilito o pagamento. Tratar Rua João Pessoa, 480, c/ 5, c/ Dona Noêmia.

OLINDA Vendo casa vazia perto estação, com 2 qts., sala, cozinha e quintal. Rua Santa Belchoria, 642, transversal com Nilo Peçanha, 370. Tratar no local. Pequena entrada, saldo a combinar.

PIEDADE — Rua Manoel Vitorino, 114 — Vendo casa vazia. Tratar p/ tel. 22-7966 — Jorge.

PIEDADE — Vendem-se vazios, aps. 101, 201, com sal., quart., coz., banh., terraço. Rua João Pinheiro 223. Ent. 5.000,00, rest. a comb. Trat. Dr. Hélio. Tel. .... 49-1368.

PIEDADE — Rua Padre Nóbrega, 494, casa 4 — Sala, 3 quartos, coz., banh. compl. Aceita-se Caixa. Base: NCr$ 15 000,00. Financio c/ 10 000 entr., saldo 3 anos. Alem. s/ contrato. Ver p. gentileza do inquilino. Inf. telefone 57-3933 c/ Sr. Alberto, segunda.

PIEDADE — Vende-se casa 2 qts., sl., coz., banh., área de laje. Pr. a combinar. R. Leopoldina, 121, Casa 5.

PIEDADE — Vendo casa vazia, seis quartos e demais dependências, terreno de 11x60. Rua Caldas Barbosa, 149. Ver e tratar no local.

PIEDADE — Casas 1 800,00, prestações 120,00 s/ juros, vendo modestas. Sala, quarto, cozinha, banheiro e área. Ver no local, com o Sr. Américo, das 9 às 17 horas, na Rua Luís Vargas, 308 — Vendas com a Imobiliária Rio Forte, na Rua Dias da Cruz, 155, s/ 305 — Ed. Mesbla — Méier — Tel. 29-5361 — Creci 54.

PIEDADE — Casa ideal centro do terreno, vendo com 2 quartos, 2 salas, varanda, jardim e garagem, dep. de empr., e grande quintal com duas frentes. Outra casa nos fundos com sala, qt., coz., tanque, de laje, independente. Entrada de NCr$ 13 000,00, saldo a combinar. Aceito também Caixa ou COPEG com sinal de .... NCr$ 5 000,00. Ver no local com o Sr. Augusto, das 9 às 17 horas, na Rua Xavier dos Pássaros n. 163, em frente aos fundos da Faculdade Gama Filho. Entrega vazio imediato. Vendas com a Imobiliária Rio Forte, na Rua Dias da Cruz, 155, s/ 305 — Telefone 29-5361 — Ed. Mesbla — Méier — Creci 54.

QUINTINO — Rua Guaramiranga, 439, vendo varios apts. sala, 2 quartos, banh., coz., área serv. Preços NCr$ 15 000,00 e NCr$ 16 000,00 entr. NCr$ 6 000,00, rest. 3 anos — Aceito Cx. ou Inst. — 52-5767 — CRECI 661.

QUINTINO — Vende-se um terreno 7x17 à Lemos Brito, 729. Tratar na mesma Rua n. 327, c/ Sr. Pereira. Tel. 29-9898.

REALENGO — Vendem-se 2 excelentes casas de 3 quartos, sala, cozinha, banheiro em terreno de 20 x 45. Entregam-se vazias. Entrada de NCr$ 23 000,00 e o saldo em prestações de Ncr$ 1 000,00. Ver na Rua General Sezefredo n.º 132. Tratar em MELLO AFFONSO & CIA. LTDA., na Rua Constança Barbosa, 125, 1.º andar. Tels. 29-2092 e 49-3261 — Méier ou na Av. Princesa Isabel, 323, grupo 1 209. Telefone 36-2767 — Copacabana.

REALENGO — Vendo ótima casa de esquina acabamento de luxo, 3 qts, salão var. gar. azulejada, arm. emb., banh. em côr, coz. e meia-água americana indep. tudo c/10.000 de entr. prestações de 300,00 aceito caixa. R. André João Antonil, 460, ônibus Cascadura-Realengo na porta, chaves em frente. Tel. ...... 46-3869.

ROCHA — Vende-se casa com sala e 5 quartos, sendo 2 nos fundos, entrada p/ carro. 30 000 — R. do Rocha, 248. Ver diàriamente depois das 10 horas.

RUA DIAS DA CRUZ, 163, ap. 203, de frente, 1q., banh., conj. c/30m2, banh. e kitch., vazio, prédio misto, 12 mil c/50% em 2 anos. Ver no local. Tratar na Av. Pres. Vargas, 590 s/210 — Tels.: 23-0459 ou 23-5340.

REALENGO — Vdo. casa c/ 2 qts., sala, coz., banh., área coberta, terr. c/ 9 x 25,00, entrega vazia. Ver sáb., dom., 2a. e 4a. Rua Francisco Monteiro 212 (ônibus Bangu 392). Tratar c/ Ramos ou Roberto. CRECI 85. Tel.: 43-0740.

RIACHUELO — Vdo. a casa n.º 46 e terrenos n.ºs 44 e 48 da R. Barbosa da Silva. Facilito pag. em 3 anos — Tel. 31-0531 e 58-5532 — Creci 448.

ROCHA — Vendo à TRAVESSA JACARÉ, 21, ótima resid. c/ 2 qts. sala, cos., banh. e dep. compl. Apenas NCr$ 4.000,00 de entra. 3 parc. de NCr$ 300,00 a combinar e 60 pres. de NCr$ 160,00 em forma de aluguel. Entrego vazia. Ver e tratar diàriamente no local. BENJAMIM OLIVEIRA — CRECI 1148 — R. Uranos, 497 S/1 — Tel. 30-9751 — BONSC.

RIACHUELO — Rua 24 de Maio — Vendo ótimo terreno de 17x45 c/ casarão, vazio, várias salas, conj. de banheiro, etc. Marcar visitas. Tel. 30-0739. CRECI 1 176 — Alzeir.

REALENGO — Terr. 2 casas, vdo. NCr$ 15 mil c/ 5 ent. Saldo como alug. Ver Rua Duque de Palmelas 390, trat. Av. B. de Pina 335, tel. 30-4383, diàriamente, temos outros imóveis.

SAMPAIO — Vendo casa antiga em terreno de esquina, medindo 11x40 por 45 milhões. Telefone 29-0681 — Facilito.

SAMPAIO — Vendo 3 casas vazias, tôdas reformadas, prontas para mudar ou alugar com 1, 2 ou 3 quartos, a entrada de acôrdo com as prestações. Aceito carro como parte pagamento. Só vende juntas. Ver à Rua Alzira Valdetaro, 253, c/ 4. Das 14 às 17 horas. Telefone 49-7852, c/ proprietário Benetro.

TODOS OS SANTOS — Apts. ocupados, cont. findo, 3 qts., sala, coz., banh., área serv., dep. emp., garagem. Ver Salvador Pires, 127. Tratar Rua Getúlio, 207-F. Tel. 49-6507 c/ prop. Inform. ap. 101. Ent. NCr$ 6 000. Saldo 48 m.

TERRENO — Vende-se 1 lote de esquina no melhor e mais movimentado ponto do Parque Anchieta. Tratar c/ o proprietário, à Rua Prof. Melo Morais, 50. Tel.: 90-0244 — Guadalupe.

TERRENO — Realengo — Próximo Av. Brasil 15 x 45. Vendo ou troco por Auto. Base 6 000. Tratar c/ prop. Est. Água Branca, 2 146.

TODOS OS SANTOS — Vendemos R. Augusto Barbosa, 130, ap. 302, frente, saleta, sl., 3 qts., banh., coz., área, dep. comp. empreg., varanda, garagem. Ver diàriamente. Aceit. qualquer financiamento. Inf. na PAR. 32-1675 e 22-9435. CRECI 456.

VENDE-SE prédio comercial c/ terreno vago ao fundo, e mais duas casas. Ver na R. D. Francisca n.º 216. Informações telefone 29-2220 com Paiva domingo.

VENDO — Casa grande terr. 11 x 24 em frente à estação. Ver na R. Cel. Tamarindo 3 988 e tratar na R. O. Paiva 35 S. Camerá — 2a.-feira.

VENDE-SE casa var., sl., 3 qts., banh., coz., 2 áreas cobertas e quintal tôda gradeada — Financiado 30 milhões — Rua Brandelina Batalha, 101 c/ prop. Eng. Novo — Jacaré.

VENDE-SE casa c/ 2 salas, 4 quartos, copa, cozinha, banheiros e demais dependências, quintal. Rua Guaramiranga, 446 — Quintino Bocaiúva — GB. Tratar no local das 9 às 16 hs.

VENDO nova e luxuosa residência. Rua Engoá, 118, em frente à escola do Santíssimo. Aceito Caixa, IPEG ou COPEG.

VENDO terreno Rua Pompílio de Albuquerque 71 lote n. 4 tratar Rua Cruz e Sousa 256 casa 41 — Encantado.

VENDE-SE linda casa — Fino gôsto. 3 qts., 1 sala, banheiro compl. cozinha, varanda, boa área. Sancas e florões. Toda gradeada. Preço de ocasião. Não aceito intermediarios. Rua D. Teresa n. 103 c/ 1. Eng. de Dentro.

VENDE-SE a casa da Rua Rocha Pita, 67, casa 1, duplex, com três quartos, banheiro, cozinha, duas salas dependencias de empregado, varandas para o quintal etc. Preço NCr$ 32 000,00. Tratar com o proprietário.

VENDE-SE o apartamento n.º 203 à Rua Joaquim Távora n.º 47 — desocupado — Preço NCr$ .... 28 000,00 com sinal de NCr$ .. 6 000,00 restante financiados Caixa Econômica. Tratar Rua Quitanda 30. De 9 às 12 horas. Chaves no local com o Zelador.

VENDE-SE uma casa à Rua Conselheiro Agostinho n.º 42 c/ 3, Tratar no 132 — Todos os Santos.

VENDEM-SE 3 casas: n. 1 c/ 3 qts., sala, coz., varandas duas e quatro qts. e banheiros. Terr. 12 x 30, morada. B. granja Alzira. R. Luís Correia, 7. Tratar com mesmo proprietário Queimados.

VENDE-SE uma casa com terreno de 11x66. Rua [illegible], 99 — Méier — Fone: 27-2237.

VENDE-SE ótimo ap. qto. sala coz. tanq. azul. em côres arm. emb. sancas e florões vazio entr. 4 600 e 200 mens. tr. c/ prop. Rua Tte. Costa, 117, ap. 307.

VENDE-SE CASA — Rua G — Quadra 15, lote 21. Esta rua fica no final da Princesa Leopoldina — Magalhães Bastos.

VENDE-SE casa de pedra, varanda, 2 salas, 2 qtos., banheiro em côr, copa, cozinha, dep. empregada, galpão 8x8, garagem, arm. embutido, tôda gradeada, terreno 10x30, precisando de pinturas. Só serve à vista. NCr$ 38 000,00. Rua Professor Teixeira da Rocha, 101, Vila da Penha. Marcar pelo telefone 30-2144 ou 30-5705.

VENDEM-SE — Vila 5 casas juntas ou separadas na R. Miraporanga, 278, terr. 12 x 50, tratar na R. Lemos de Brito, 327, c/ o proprietário — 29-9898.

VENDE-SE — Terreno para indústria na Rua Viúva Cláudio, junto e depois do 167, com 2 224 metros quadrados, por NCr$...... 100 000,00 sendo NCr$ 50 000,00, financiados. Informações pelo telefone 48-8415, com o proprietário.

VENDE-SE um barracão num ótimo terreno de 11 x 32m para quem vai construir. Tratar no local. Rua Dionísio Fernandes, 280, no Engenho de Dentro.

LEOPOLDINA

ATENÇÃO CORDOVIL — Vazio, vende-se na Rua Baldvino de Aguiar, 237, ap. 202, com qto., sl., coz., b., área c/ tanque. Preço 11 000, entr. 3 000, prest. de 130 s.l. Chaves sábado e domingos no local. Tratar com ANTONIO NONATO VIEIRA & CIA. Rua da Quitanda 20, 1.º sl. 101 — 31-0804 e 31-0994 (CRECI 232).

A. CARVALHO vende pela Caixa Econômica luxuosos aps. na Vila da Penha, c/ 3 qts., salão, copa-coz., banh. em côr. dep. comp. emp. Sinal 2 500, o saldo pela Caixa. Tôda documentação por n/ conta. Trat. Av. Brás de Pina, 914, s/ 205. Tel. 91-1219. CRECI 590. Atendemos aos domingos.

A. CARVALHO vende junto à Praça do Carmo, casa c/ 2 qts., sl., coz., banh., ent. p/ carro, c/ telefone da CTB. Ent. 5 000, prest. 300. Trat. Av. Brás de Pina, 914, s/ 205. Tel. 91-1219. CRECI 590. Atendemos aos domingos.

A. CARVALHO vende na Vila da Penha luxuosa resid. c/ 3 qts., salão, copa-coz., banh. em côr, até o teto, arm. emb., pint. a óleo, garagem. Ent. 12 000, prest. 400. Tel. 91-1219. CRECI 590. — Atendemos aos domingos.

A. CARVALHO vende próx. à Praça do Carmo, ótima resid. c/ 3 qts., sl., copa-coz., banh. e quintal. Ent. 13 000, prest. 450. Trat. Av. Brás de Pina, 914, s/ 205. Tel. 91-1219. CRECI 590. Atendemos aos domingos.

A. CARVALHO vende na Vila da Penha aps. novos, vazios, com 2 qts., sl., coz., banh. em côr e boa área. Ent. 5 000, prest. 200. Trat. Av. Brás de Pina, 914, s/ 205. CRECI 590. Atendemos aos domingos.

ATENÇÃO — VILA DA PENHA — Aps. prontos, 1.ª locação, com 2 qts., sala, coz., banh., área com tanque e entr. p/ carro. Vende-se na Rua Engenheiro Augusto Bernachi, 109, próximo ao Largo do Bicão, ao lado da Escola Grécia. Ver e tratar no local ou na Av. Brás de Pina, 96, loja, Penha, c/ FRANCISCO XAVIER IMÓVEIS LTDA. Tels.: 30-5489 — 30-7558 e 91-2335. (CRECI 1 273).

ATENÇÃO — Sr. proprietário, aceitamos imóveis mesmo alugados para vender, negócio rápido e honesto sem despesas p/ V.S. Imob. Luso Guaporé Ltda. Av. Brás de Pina, 335. Telefone 30-4383, diàriamente.

ATENÇÃO — A Imobiliária Luso Guaporé Ltda. tem o imóvel que lhe convém nas melhores condições. Venha escolher o imóvel de sua preferência. Av. Brás de Pina, 335. Tel. 30-4383, diàriamente.

APARTAMENTOS NOVOS NA VILA DA PENHA — Com 1, 2 e 3 qts., salão, copa-coz., banh. e grande área c/ tanque. Vende-se na Rua Gustavo de Andrade n.º 42. Preço 16 mil. Entr. 4 500, prest. 150 s/j. Ver e tratar no local, ou na Av. Brás de Pina 96, loja, Penha, com FRANCISCO XAVIER IMÓVEIS LTDA., esta rua começa na Av. Brás de Pina n.º 1 857 ou na Av. Monsenhor Félix 91-2335 (CRECI 1 273).

A AG. BEBIANO — CRECI 787 — Vende no Bairro V. Alegre, V. Penha, casa 3 qts., sl., copa, coz., banh. etc. Entr. 10 000. Prest. 300. Mora o próprio. Trat. à Rua São João Gualberto, 14-B, Lg. do Bicão, V. Penha, hoje e amanhã.

A AG. BEBIANO IMOVEIS, CRECI 787, vende na V. Penha, aps. novos, vazios, 2 qts., sl., coz., banh. e áreas. Entr. 4 500. Prest. 250. Trat. à R. São João Gualberto, 14-B, Lg. Bicão, V. Penha, hoje e amanhã.

A AG. BEBIANO IMOVEIS, CRECI 787, venda na V. da Penha, casa c/ 2 qts., sl., coz., varanda. Entr. 6 000, prest. 150. Tratar à Rua São João Gualberto, 14-B, Lg. do Bicão. V. Penha, hoje e amanhã.

A AG. BEBIANO, CRECI 787, vende na V. Penha, apt. qt., sl., coz., banh. e áreas. Entrada de 3 500, prest. 170. Trat. à Rua São João Gualberto, 14-B, Lg. do Bicão, V. Penha, hoje e amanhã.

A AG. BEBIANO IMOVEIS, CRECI 787, vende na V. Penha, terr. c/ 12x66, próx. da Av. Meriti, entr. 6 000, prest. 200. Trat. à Rua São João Gualberto, 14-B, Lg. do Bicão, V. Penha. Hoje e amanhã.

ACEITO Caixa apt. V. Penha, c/2 qts., 4,00 x 4,00, s. c/4,50 x 4,00, copa-coz., banh. c/ pisos vitrificados, pint. a óleo, terraço c/70m2 exclusivo, sinal 5 000 — Saldo p/C.E. — Trato das documentações, trat. à Rua São João Gualberto 14-B Lg. Bicão, V. Penha. CRECI 787 — Bebiano.

A. CARVALHO vende: no Ed. Mello récem const. em Bonsucesso ap. de frente, vazio c/ 2 qts., salão, 2 banhs. sociais, ótima área com elav. Ent. 12 000, prest. a combinar s/ juros e s/ parc. Trat. Rua Cardoso de Morais, 92, s/ 201. Bonsucesso. CRECI 590 — Atendemos aos domingos.

A. CARVALHO vende no centro de Olaria 5 casas e um terreno área de 800 m2 um alto negócio. Pequena ent. saldo a longo prazo s/juros. Tratar Rua Cardoso de Morais 92 s/ 201. Bonsucesso. CRECI 590. Atendemos aos domingos.

A. CARVALHO vende — No centro de Bonsucesso ótimo ap. com 3 qts., sala, saleta, coz., banh. e área ent. 9 000 prest. 300. Tratar Rua Cardoso de Morais 92 s/ 201. Bonsucesso. CRECI 590. Atendemos aos domingos.

APARTAMENTO P. DO CARMO C/ garagem, R. Monsenhor Pizarro, 5 quartos, 2 salas, jardim de inverno, 3 banhs. sociais terraço área coberta e quintal em edif. de 2 unidades, tipo duplex — Trat. c/ Jorge Eng. Moreira Lima, 79, apto. 101. P. do Carmo. CRECI 1 174.

ATENÇÃO — Vdo. casa nova e vazia c/ 2 qts., sl. e deps. 4 000 de entrada rest. a 200, por mês e um ap. novo tipo casa, 2 qts., e deps. c/ garage c/ 5 000 de entrada rest. 200 por mês. Tratar diàriamente. R. Nicarágua 175, loja 1 — Penha — tel.: 30-4047 — CRECI 3. 294.

APARTAMENTO P. DO CARMO — Tipo casa em edif. de 2 ap. apenas, entrada independente, 2 qts., sl. vazi. de frente. Trat. c/ Jorge, R. Eng. Moreira Lima, 79, apto. 101. P. do Carmo. CRECI 1 174.

ATENÇÃO na Penha e outros bairros vendo e permuto casas e apt. desde 4 000 de entrada e prest. 200. tratar diàriamente Rua Nicarágua 175 loja 1 Penha — C. 294.

ATENÇÃO proprietários — prestamos de casas e aps. de 1, 2 e 3 qts., p/ nossos clientes. Solução rápida. Tratar diàriamente à R. Nicarágua 175, loja 1 — Penha — CRECI 3. 294.

APARTAMENTO P. DO CARMO — R. Eng. Luís de Medeiros, 4 m. entrada. Saldo 250 por mês. Trat. c/ Jorge Eng. Moreira Lima, 79, apto. 101. P. do Carmo. CRECI 1174.

ATENÇÃO SENHOR PROPRIETARIO — Quer vender seu IMÓVEL? mesmo alugado, com EFICIENCIA E TRANQUILIDADE? — Procure Francisco Xavier IMÓVEIS LTDA. na Av. Brás de Pina n. 96 — loja — Penha — Telefones 30-5489 e 30-7558 e ... 91-2335 — CRECI 1 273.

A IMOBILIÁRIA CREMILDA vde. casa, 2 qts., próx. ao Bicão c/ 8 mil, 300 p/ mês. Trat. Av. B. de Pina 914 s/ 203 30-3196. CRECI 249.

APRAZIVEL casa, centro jardim vendo com sala, saleta, varanda, 2 quartos, banheiro, quintal, R. Louis Braile, 71 — Tratar R. Quitanda, 20 sala 306. Tel. 31-0627.

APARTAMENTO, garagem exclusiva, R. Eng. Moreira Lima, entrada independente, var. 2 qts., 1 sl. Trat. c/ Jorge, R. Eng. Moreira Lima, 79, ap. 101. P. do Carmo — CRECI 1174.

BRÁS DE PINA — Vendo casa antiga, 3 quartos, 2 salas, varanda, entrada para carro. Ver e tratar Rua Angicos, 98, com proprietário. Entrada NCr$ 12 000,00. A vista com desconto.

BONSUCESSO — Vendo 2 casas independentes, na Rua Guilherme Frota, 475. Ver no local. Tratar 58-1055.

BONSUCESSO — Compro para clientes, casa e aps. 2 e 3 qtos., com dep. empreg. e garagem. LANDIM — Tel. 36-7329 e 30-9641 — CRECI 960.

BONSUCESSO — Higienópolis — Vdo. aps. tipo casa c/ sala e qto., e sala e 2 qts. e demais dep. compl. Boa área de serv. e gde. qtal. Entrada 4.000, e 6.000. Prest. de 167 e 245,00 vazia. Ver c/ Osvaldo na Rua Jambu, 185 das 14 às 17 hs. Tratar na Av. Marechal Floriano, 143, s/ 907 — CRECI 139. Aceito Imóvel p/ vender. N.B. Saltar Av. Sub., 2.742.

BONSUCESSO — Venda na Rua Pedro de Arquino, 16 (Higienópolis) os aps. 101, 102, 103, 201, 202, 203, 204, 301, 302 e 303, de sala, 2 quartos, banh., coz., área c/ tanque. Preços a partir de NCr$ 10 000,00, com 50% entrada e o resto em 36 meses. Ver e tratar tel. 57-3638, Olympio. Corretor no local. — (CRECI 374).

BONSUCESSO — Vende-se na Rua Bias Fortes, n. 13, apartamento 402, construção recente em edifício moderno, sôbre pilotis, todo de frente com hall, jardim de inverno, dois quartos, sala, cozinha, banheiro social, área com tanque e demais dependências de empregada. Ver no local com o zelador e tratar diretamente com o proprietário, pelo tel. 22-9810, Sr. Canale ou Peixoto.

BONSUCESSO — Miguel Burnier 541/102. Vendo ap. com 2 qts., etc. Financio. Tel. 30-9041 — Davi.

BELA RES. DE LAJE VAZIA, em Olaria. R. Liaiá, 160, esq. R. Leonidia, c/jard., var., 3 qtos., sala, coz., banh. compl. dep. emp. Terraço, etc. Apenas ... 26.500, sendo 9.500 de ent. e 300 p/mês s/juros. VENDAS ANTÔNIO ALÔ. R. Uranos 1397 — sob. Olaria. Tels. 30-5172 e 30-5192 — CRECI — 1186.

BONSUCESSO — Vendo bom ap. 2 quartos, sala, dep. empreg. Facilito e ac. Caixa ou BNDE, com sinal. Landim. Tel. 36-7329 — .. 30-9641. CRECI n. 960.

BONSUCESSO — Vendo na Avenida Teixeira de Castro 198, ótimo terreno de 8,10 x 58, junto à garage Citran, onde funciona uma oficina, em Zona Comercial e Industrial. Ver no local e tratar na Praça das Nações 220. Telefone 30-1403 a partir do dia 15 deste.

BONSUCESSO — Vende-se um terreno com 8,30 x 56 com 3 casas. Rua Júlio Ribeiro, 378 — Tratar: Tel. 30-1869 — Almir.

CASA NOVA VAZIA — C/ garagem, 2 quartos, 1 sala e copa. R. Irapuã, ao lado Viaduto Lobo Júnior em terreno de 36 mts. Trt. c/ Jorge R. Eng. Moreira Lima, 79, apto. 101. P. do Carmo. CRECI 1 174.

CONFORTAVEL residência — Vendo junto à Standard na Av. Meriti, varanda, 2 quartos grandes, 2 salas, armários embutidos, banheiro completo, copa, cozinha, dependência de empregada, garagem, terreno ajardinado etc. NCr$ 30 de entrada, saldo a comb. Marcar visitas tel. 30-0739. CRECI 1 176 — Alzeir.

CASA vazia c/ 2 qts., sala, coz. e banh. Vende-se na Rua Ildefonso Falcão, em frente ao Jardim América, rua calçada. Preço 10 mil. Entr. 3 500. Prest. 100 s/j. Ver e tratar no Jardim América com Francisco Xavier Imóveis Ltda., na Rua Jornalista Geraldo Rocha, 205 — Tels. 91-2335 e 30-7558 (CRECI 1273).

CIRCULAR DA PENHA — RUA VIÇOSA, 107, esq. c/Av. Braz de Pina. Vendo a última decid. c/ 2qts. sala, cos. banh. e dep. comp. e quintal. Apenas NCr$ 4.500,00 de entre. e 60 prest. NCr$ 160,00 em forma de aluguel. Ver e tratar diàriamente no local: BENJAMIM OLIVEIRA — CRECI 1148 — R. URANOS, 47, S/1 — BONSUCESSO.

HIGIENOPOLIS — Vende-se casa em terreno 12x30, informações. — Rua Lourenço Ribeiro, 74.

HIGIENOPOLIS — Vende-se apt. na Rua Pacheco Jordão, 131, ap. 302, com sala, 2 quartos, banheiro em côr, dependências de empregada. Entrega-se vazio. Preço 25 000 — sinal 9 000, o saldo financiado — Ver no local — Tratar com o procurador 43-2431.

HIGIENOPOLIS — Vende-se um bom ap. 2 q. copa, sala e depend. Entrada p/ carro. Pode ser transformado em 3 quartos. Ver e tratar Rua Jambu, 34, ap. 202, c/ proprietário. Saltar Av. Suburbana próximo Eletromar, 25 000. Aceito Caixa etc. Tel. horário comercial, 30-5783 e 30-5370 — Sr. João.

HIGIENOPOLIS — Vendo gde. ap. sl., 2 qts., dep. compl., vaga p/car. etc. Entrego vazio. Preço 23 000 c/8 500 ent. e 60 prest. 215,00. Ver hoje Av. Suburbana 2896, c/Bezerra. Tel. 30-5724 — CRECI 1063 Av. N. York 71 Gp. 201. Bonsucesso.

HIGIENOPOLIS — Vende-se casa vazia à Rua José Roberto, 26, 2 quartos, sala, cozinha e banheiro, quintal, construção em laje, entrada NCr$ 10.000,00. Restante financiado.

HIGIENOPOLIS — Vendo ótimo terreno à R. Barbosa Cordeiro, junto ao n. 31. Ver no local e tratar c/Dr. Carlos. Tel.: ... 43-0012 das 11 em diante.

HIGIENOPOLIS — Se o Sr. procura o bom, eu tenho o ótimo. Casa duplex, alto luxo, em centro de terr. 12x30, com 5 qts., salão, copa-coz., 3 banhs., garagem, dep. de emp. indep. etc., pintura a óleo. Uma coisa! Preço: 120 mil, c/ 60 de ent. e 1 000 p/ mês. Facilito. Ver na Rua Acapuva, 233, c/ o dono, e trat. na Av. Brás de Pina, 1 767. Tel. CETEL 91-1626. Aceito proposta.

JARDIM AMÉRICA — Vendo casa tipo ap., 2 qts. c/ arm. emb., copa e dep., entrada carro. — Base 20.000 c/ 7 000, rest. 250. Tratar prop. Rua Antônio Albuquerque, 253, antiga Rua 19.

JARDIM AMERICA — Vendem-se 2 casas novas e vazias, cada com 2 qtos., sala, coz., banh. e garagem. Tudo por 26 mil. Entr. 8 mil, prest. 400 s/j. Ver e tratar no Jardim América com Francisco Xavier Imoveis Ltda., na Rua Jornalista Geraldo Rocha, 205 — Tels. 91-2335 e 30-7558. CRECI 1 273.

JARDIM AMERICA — Vendo bela casa vazia com garagem, jardim, janelas e portas de ferro, frente, toda em pedra, c/ terreno todo murado. Entrada 8 milhões. Facilito parte. Prestação 250 mensal ou a combinar. Ver Rua Mozart, 201, c/ proprietário. Tel. 43-3878 — CRECI 430.

JARDIM AMERICA — Casa com 2 qts., coz., banh. côr, quintal, 1.a locação, Aceito Cx. Econômica, — Trato tôda documentação. — Rua Charles Gounod, 171 — 52-9938, 9 às 12, Sr. Ramos.

JARDIM AMÉRICA — Vende-se apartamento c/ 2 quartos, sala, demais dependências, e cisterna, porteiro, [illegible] — Rua Padre [illegible] ap. 202.

JARDIM AMERICA — Casa, vendo com sinal de NrC$ 3 000,00, restante financiado em 10 anos, com prestações mensais de NCr$ 300,00. Nova, acabada de construir, 1 sala, 2 quartos e dependências, ótimo acabamento com entrada para auto, jardim e quintal. Ver no local, à Rua Antônio da Silva n.º 109. (Rua começa no ponto final do ônibus 341 — Tiradentes—Jardim América). Tratar com o proprietário, Sr. Carvalho Netto, em horário comercial, nos telefones: 36-3406 e 57-4738.

OLARIA — Vendo ap. 2 qts., sala, coz. (em frente ao Nôvo Olaria). Rua Bariri, 318 108 — Urgente.

OLARIA — Vdo. ap. luxo, 2 qts., sala em lambri c/ sinteco, frente, vazio. Ver Rua Noemia Nunes, 758, ap. 203 à vista ou a prazo. Inf. 30-2159 — Paulo.

OLARIA — No fim da R. JOÃO SILVA, Vend. à R. MARIA RODRIGUES, 138, ótima resid. c/ 3 qts., sala, cos. e banh. gde. quintal e entra. p/carro. Apenas NCr$ 4.500,00 de entra., 4 parc. NCr$ 500,00 a combinar e saldo em 70 prest. NCr$ 180,00 em forma de aluguel. Junto vend. ótimo terreno, todo murado, apenas NCr$ 2.500,00 de entra. 3 parc. NCr$ 300,00 a combinar e 70 prest. de NCr$ 120,00. Ver e tratar diàriamente no local. BENJAMIM OLIVEIRA — CRECI 1148 — R. URANOS, 497, S/1 — BONSUCESSO — TEL. ... 30-9751.

OLARIA — R. Pirinei — V. ót. casa, centro de terreno 10x25, c/ sala, var., 3 qts., banh., coz., dependências, ent. p/ carro — Preço NCr$ 32 mil c/ 50% em 30 meses ou sinal NCr$ 8 mil, o saldo Caixa. Tratar telefones 46-3211 e 23-9693. WALTER MELAZZI. CRECI 174.

OLARIA — Vende-se ap. térreo de frente. sl., 2 q., coz., banh., área, dep. de emp. R. Bariri 156 101.

PENHA CIRCULAR — Vendem-se duas casas, independentes, frente e fundos, com sala, quarto, cozinha, banheiro e quintal, à Rua Guatemala n.º 446. Ver com com o proprietário no local.

PENHA — Vendo casa na Rua Grucaí 346-fundos c/ 2 qts., sala, dependências, terraço, quintal, totalmente independente. Chaves no n. 371. Tratar tel.: 45-4314. Não atendo intermediários.

PENHA — No ponto final da linha 498 Circ. da Penha—Carmo Velho, na RUA GUATEMALA, 431 a 50 m da R. Lôbo Júnior. Vendo ótima resid. em centro de terreno, apenas NCr$ 3.600,00 de entra., 4 parc. NCr$ 250,00 a combinar e 64 prest. NCr$ em forma de aluguel de NCr$ ..... 125,00. Ver e tratar diàriamente no local. BENJAMIM OLIVEIRA — CRECI 1148 — R. URANOS. 497, S/1 — BONSUCESSO.

PENHA — Bairro Dourado, vende-se ap. vazio frente, Rua Santa Celina 49, ap. 302 — saleta, sala 2 quartos, tel.: 29-2316 — Carvalho.

PENHA — Av. Brás de Pina — Vdo. magnífico terreno c/ 27 m. de frente por 65 m. de fundos. Tratar à Av. Brás de Pina, 110, loja R. Penha. Tel. 30-0739 — CRECI 1 176 — Alzeir.

PENHA — Adjacências — Não venda seu imóvel sem me consultar. Faço avaliação sem compromisso. Vendo pela Caixa Econômica, trato tôda documentação. Pagamento à vista em 60 dias. Sr. Ramos — 52-9938, 9 às 12h.

PENHA — Vendo 6 resid. c/1 e 2 qts. sala e dep. compl. A R. JACY, 31 esq. c/R. AIMORÉ. Preços desde NCr$ 1.800,00 de entra. e 2 parc. NCr$ 120,00 a combinar e 60 prest. em forma de aluguel de NCr$ 100,00. Ver e tratar diàriamente no local. BENJAMIM OLIVEIRA — CRECI 1148 — R. URANOS, 497, S/1 — TEL. 30-9751.

PENHA — Ultimas unidades à venda, Aps. c/ 2 qts., coz., banh. côr, est. carro, play-ground, aps. 90 m2. Linda vista para o mar. Aceito financiamento Cx. Econômica. Trato tôda documentação, Sr. Ramos, Rua Monsenhor Alves da Rocha, 35.

PENHA-BAIRRO DOURADO, junto às Casas da Banha, Estrada do Saco, 529. Bela res. em centro ter., c/garage, var. 3 qtos. sala, copa-coz. banh. compl. quintal, etc. Ver no local c/ prop. VENDAS ANTÔNIO ALÔ, R. Uranos, 1397-sob. Olaria. Tels. 30-5172 e 30-5192 — CRECI 1186.

PRAÇA DO CARMO — Vendo v. grande propriedade, sendo 2 ap., 1 casa, um terreno livre de 350 metros, aceito Caixa, ou b. facilitado t. Estrada Vicente Carvalho 1 568.

PENHA — Aps. novos c/ 1, 2 e 3 qtos., sala etc. Vendem-se na Rua Gustavo de Andrade. Preço 18 mil. Entr. 3 500, prest. 150 s/j. Tratar com Francisco Xavier Imóveis Ltda., na Av. Brás de Pina, 96, loja, Penha. Tels. 30-5489 — 30-7558 e 91-2335 CRECI 1 273.

PENHA — Ótima casa vazia com 3 qts., sl., c. coz. cozinha c/ garagem. Ent. de 7 milhões facilitados. Ver e tratar R. Latino Coelho, 113, esq. Dar. João de Deus, diàriamente.

RAMOS — Terreno 10x40, de esquina. Rua João Santana, Trav. João de Sá, próximo ao 333 — Tratar c/ Cardoso no 313. Base NCr$ 12 000 a combinar.

RAMOS — À Rua NOSSA SENHORA DAS GRAÇAS, 1077 a 500 m da praia. Vendo grad. resid. c/ 3 qts. sala, cos., banh. em centro de terreno 8x28. Apenas NCr$ 3.800,00 de entra, 4 parc. NCr$ 500,00 a combinar e 70 prest. NCr$ 150,00 em forma de aluguel. Ver e tratar diàriamente no local. BENJAMIM OLIVEIRA — CRECI 1148 — Tel. 30-9751 — R. URANOS, 497 S/1 — BONSUCESSO — ATÉ 19,00 horas.

RAMOS — Vende-se uma boa casa, 2 qts., sala, saleta, coz. banh. e uma outra nos fundos. Ver e tratar com o proprietário. Rua João Romariz, n. 300.

RAMOS — Casa vazia de 2 q., s., c. e cozinha. Ent. de 6 milhões, prest. de 200 mil. Ver e tratar R. Roberto Silva, 404, diàriamente.

SALA E QUARTO — Proprietário vende em local excepcional da Av. N. S. de Copacabana, a 100 mts. da praia, unidades novas, vazias, com garagem. Ótimas para renda imediata. Infs. telefone 56-3498.

VENDE-SE terreno no Jardim América. Rua Cari Lavi, ao lado do 434. Tratar Av. Brás de Pina 610. Penha.

VENDO casa 3 quartos, sala, saleta, coz., banheiro, garagem e mais dep. de esquina. Rua Dr. Noguchi 255 (Ramos) Ent. NCr$ 10.000. Prest. a comb.

VISTA ALEGRE — Vende-se ap. c/ sala, 2 quartos, c/ sinteco, recém-construído. NCr$ 5 000,00 e NCr$ 250,00 por mês. Aceita-se troca por carro nacional. Tratar à Rua Piratinga n. 400, ap. 303.

V E N D E - S E — Vigário Geral — Ter. 9 x 50, c/ uma casa velha, ótimo local, asfaltada, ônibus na porta, ver e tratar no local à R. Xavier Pinheiro, 695. Telefones 30-0760.

VENDE-SE — Uma casa c/ 4 quartos, 2 salas, 2 banhs., dependência de empregada. R. Juvenal Galeno 46. Tratar R. Conde de Bonfim 674 c/ 11.

VENDE-SE — Terreno 400 m2 casa grande. Rua Pirangi, 78, Olaria, 100 m. Av. Brasil. Trat. domingo.

VENDE-SE uma casa com 5 cômodos, Rua Gerson Ferreira, 1, fundos. Praia de Ramos.

VENDE-SE c/ NCr$ 5 000,00 de entrada apt. [illegible] Rua [illegible] Aquiles, 61, ap. 204 — [illegible] Tratar hoje, de 9 às 13 horas.

VILA DA PENHA — Vende-se 5 casas com 3 qtos., sl., coz., banheiro, varanda, ent. para carro. Outra com sala, qts., coz., banh., var., entrada indep., 1 meia-água nos fundos, entregue todo vazio. Preço 26.000,00 c/ 11 de entr., prest. de 300,00, tratar com o propriet. Rua Irajuã, n. 188.

VILA DA PENHA — A casa é maravilhosa, 2 qts., coz., banh. côr, sancas, florões, área. Rua Domingos Caruso, 87 perto Esc. Grécia. 52-9938, 9 às 12. Sr. Ramos. Ac. Cx. Econômica. Trato tôda documentação.

VENDE-SE uma casa c/ 3 quartos, sala, cozinha e demais dependências com entrada para carro na Rua Eng. Gonçalves Neves, 63 — Tratar na Rua Dep. Cordolena Goés, 100 fundos ap. 201.

VENDE-SE um ap. quarto e sala com 50 m2 entrada em 36 meses. Rua Conselheiro Miranda n. 77, Jardim América.

VENDE-SE casa nova com garagem, tel., quintal com 200 m2 pela Caixa ou não só à vista — Tel.: 91-1286. Rua Mendonça, n. 294 — Vila da Penha.

VILA DA PENHA — Vendo boa casa. Rua Rio Preto, com 2 qts., sala, cozinha, banheiro completo, 2 varandas, frente, fundos, terreno todo murado, muita água e Manuel Pio. Rua Brasiléia, 47-A — (Botequim).

VILA DA PENHA — Vendo uma casa 2 qts., sl., coz., banh., gar. Terreno 15x24. Rua Eng. Jerônimo Rabelo, 39, Sr. Nélson, Telefone 23-2293.

VISTA ALEGRE — Vendo ap., 3 quartos. Tratar com Hamilton. Telefone: 22-4742, segunda-feira.

VENDO 2 casas novas, vazias, cal. em fina, ver e tratar Rua Paulina 36, Vila da Penha, próximo à Rua do Ipanaíno — Quitungo.

VENDEM-SE duas casas à Rua Antônio Rêgo, 187, Olaria. Tratar no local.

VISTA ALEGRE — Casa c/ 3 qts. e dep. mais 2 aps. de 1 qt. sl., coz. casa com saleta, todo c/ 10 milhões no ent. Ver e tratar R. Santa Luz, 601, diàriamente.

AUXILIAR e RIO DOURO

ATENÇÃO — H. GURGEL — Vendo 2 casas, sendo 1 em final de obras, de altos e baixos, com 3 quartos, financio. Ver e tratar R. Emílio Goeldi lote 29, quadra E. Parque São Luís.

AREA PAVUNA 7.000 m2 na Av. Bernardino Rocha, vende-se vinte mil cruzeiros novos, condições a combinar c/ proprietário. Rua Uruguaiana, 55 sala 711. Tel.: 43-1759.

ATENÇÃO — Inhaúma — Transfiro 3 terrenos em loteamento urbanizado com água, luz etc. no local mais próspero do bairro — Ver e tratar na Rua Dona Luiza, 300 ou pelo Tel. 49-4000.

AREAL — Vende-se com propriedade no Km 54 a 200 mts. da Rod. Pres. Dutra. A propriedade tem 1 km de rio e 500 mts. de frente p/ a estr. Tratar Estr. Vicente de Carvalho n. 1 210, ap. 202. Tel. 30-1965. Sr. Vicente.

ATENÇÃO V. ALEGRE — V. ap. 2 qts., sala, coz. cong. 3 600 entr., restante a comb. Tratar Estrada Água Grande, 1.120 — Dr. [illegible]

A AG. BEBIANO IMOVEIS, CRECI 787, vende em Irajá, casa 2 qts., sl., coz., banh., terr. 9x50, a 100 mts. da Av. M. Félix. Entrada 11 000. Prest. 250. Trat. à Rua São João Gualberto, 14-B, Lg. do Bicão, V. Penha, hoje e amanhã.

ACEITO Caixa, Irajá, ap. de luxo. Vdo. a cem mts. da Mons. Félix, c/ sinteco, em côr, ampla sl., 2 qts., banh. em côr, copa e coz. em côr, área etc. Ver Rua Oliveira Alvares, 263, ap. 102. Tratar Imob. Serve-Bem, CRECI 340. R. Romeiros, 211, s/ 205. Tel. 30-4092 c/ Edmar.

CAVALCANTI — Vila Marítimos — Vende-se casa vazia, laje, murada, 2 quartos, sala, cozinha, fogão gás, banheiro completo — Ver todos os dias até 12 hs. Rua Vicente Machado, 88. Aceita-se Caixa.

CASA — Vende-se por 25 mil cruzeiros novos, entrada 50%, o restante a combinar, dentro de 30 meses — Está vazia em centro de terreno com garagem. R. Pires de Carvalho n. 377. Tratar no n. 337 em Maria da Graça — Não se aceita Institutos.

DUAS RES. p/um só comp. de frente c/ apenas 3.000 de ent. e 60 prest. de 150 s/juros, murada, c/jard., 2 qtos. 2 salas, coz., banh., quintal, etc. Ver e tratar hoje e amanhã o dia todo. R. [illegible], 216, esq. da Estrada Olaviano, a/t. n.º 450, junto à Estrada Barro Vermelho. VENDAS — ANTÔNIO ALÔ. R. Uranos, 1397, sob. Olaria. Tels. 30-5172 e 30-5192 — CRECI 1186.

EDEN — Vendo casa de laje, varanda, sala, 2 quartos, cozinha, banheiro, NCr$ 1 800,00 de entrada. Tratar Rua Delio Guaraná, 264. Leal. C.C.I.S.J. n. 11.

FERRAZ — Vendo ap. vazio frente, 2 qt. sl. dep. chave c/port. 16.000 à comb. Av. Italianos .. 753-202. Tratar à tarde 22-7476. CRECI 865.

FERRAZ — Mot. Viagem. Vendo 1 prédio c/ 1 loja, 2 part. dem.: 1 botequim de esq. c/ 3 part. e/res. em pleno func. 1 ap. c/ 2 qts., sl., b/ comp., sinteco, esc. mármore. 1 casa c/ 2 qts., sl., dep. 1 terr. c/ const. Tudo 95 mil a comb. Ver Av. Aut. Clube, 2481. Tratar à tarde, 22-7476, canal 865.

INHAUMA — Terreno 370 m2. R. Minba, Lot. 13 — Final ônibus Castelo — Inhaúma. Faço qualquer negócio à vista ou a prazo c/ 2 000 sinal. Ver local e tratar segunda-feira — 43-2012. Entr. desocupada.

INHAUMA — Vendo na Rua Dr. Nicanor, 164, casa, vazia, com 2 qts., sl., cozinha, área, varanda e pequeno quintal, Dr. Couto. Tel.: 58-5280.

INHAUMA — Bonsucesso — Vendem-se lotes medindo 8x15 m a partir de NCr$ 700,00 de entrada e prestações de NCr$ 60,00. Ver na Av. Itaoca, 2 358 e tratar em MELLO AFFONSO & CIA. LTDA., na Rua Constança Barbosa, 125, 1.º andar. Méier. Telefones 29-2092 e 49-3261. Méier.

IRAJÁ — Ap. vendo financiado p/ Caixa Ec. Sinal NCr$ 3 000. Tratar tel. 30-0739. CRECI 1 176 — Alzeir.

MIGUEL COUTO 100 m/. da variante, terr. 20x80, 2 casas vdo. NCr$ 15 mil c/ 5. ent. saldo 200 mensais Rua São Jorge, 201. Trat. Av. Brás de Pina 335 — Tel. 30-4383.

PILARES — Vendo terreno de 30x105, Rua José dos Reis, 1921, próprio para indústria. Tratar Av. Nilo Peçanha, 155, s/ 703 — CRECI 104.

PARQUE COLUMBIA, Km. 2 Pr. Dutra. Vendo lote 9x25, proj. const. já aprovado. Lote 13, Q. 22. R. Edmundo Júnior. Telefone 23-8915 — Sr. Antenor.

PILARES — Vende-se excelente lote todo murado, medindo 8x15. Entrada de NCr$ 3 000,00. Ver na Av. João Ribeiro, 549, lote 25. Tratar em MELLO AFFONSO & CIA. LTDA., na Rua Constança Barbosa, 125, 1.º andar. Tels. 29-2092 e 49-3261 — Méier.

ROCHA MIRANDA — Vendo 2 casas, vazias, terreno 10x30, junto ao comércio. Preço 10 com 5. Sr. Rubens, Rua Maria Paulina Bivar 110-F — Honório Gurgel, das 7 às 9.

TOMAS COELHO — Vendo o lote n.º 6 do loteamento da Estrada velha da Pavuna J/A do n.º 1963, de 8x10m, pronto para construir. Ver no local com o Sr. Alecrino. Tratar pelo tel. 22-0008 — Sr. Jurandy — Tel. 22-0008 — CRECI 1 072.

TERRENO Honório Gurgel plano 9x25 Rua Cricella 56 ent. fac. NCr$ 3 000 e prest. Trat. 48-1261 e 26-3030, Jeronimo. Troco etc.

VICENTE CARVALHO — Rua Guaíba, 4 casas sendo 3 vazias, vdo. NCr$ 20 mil c/ 10 ent. ou menos, prest. como alug. Trat. Av. B. Pina 335 (30-4383).

VENDO CASA — 3 quartos, sala, cozinha, banheiro, entrada para carro, terreno V. Kosmos. Aceito Caixa. Tratar Dr. Dutra. 31-3659 — 17 às 19 horas.

VENDE-SE [illegible] 20 x 20, [illegible], 160 — Coelho da Rocha.

VICENTE DE CARVALHO — Aceito Caixa Econômica e funcionários da Caixa. — Vendo os três últimos apartamentos novos de sala, 2 quartos, cozinha e banheiro em côr na Rua Carlos Chamberland n.º 266. Esta rua fica próximo do n.º 1 213 da Estrada Vicente de Carvalho. Preço NCr$ 25 800. Entrada 10% e o restante todo financiado pela Caixa. Ver no local e tratar Av. Rio Branco, 131, sala 503 — Telefone 22-3822 c/ o Sr. Valle — CRECI 1090.

VAZ LOBO — Ap. nôvo já com calafate, 2 quartos, 1 sala, coz., banh. Vendo Rua Ouro Fino 272, ap. 406. Chaves no ap. Cobertura 00.

ILHAS

GOVERNADOR

ATENÇÃO — Ilha do Governador — Jardim Guanabara — Vendo casa, centro de terreno, acabamento de luxo, salão, 3 qts., 2 banhs., copa-coz., jard., garagem, pintura a óleo, mármore, sancas, luz indireta, 45 à vista e 45 a combinar. Rua Luís Vaísia Monteiro 167. Tel.: 32-6974.

A PRAZO ótimo terr. c/ 480 m2 à R. Jaime Perdigão, em frente ao 512. Total: 13.000,00. Tratar R. Min. Coelho, 27, 4.º and. CRECI 741. 22-5850 e 23-3042 — Alenor (7h30m às 13 horas).

COCOTÁ — Vdo. ótimo ap. novo, R. Granã 39, ap. 101, 2º bloco, c/ sl., 2 qts., banh., copa, coz., área, banh. emp. ef. emp., reversível e garagem. — Ver local, hoje, das 9 às 16 hs. Tratar tel. 34-6041.

GOVERNADOR — O apartamento é maravilhoso, 2 qts., sl., coz., banh. côr, área 120 m2, Rua Eutíquio Soledade, 63 — 52-9938, 9 às 12, Sr. Ramos.

GOVERNADOR — J. GUANABARA — Vendo o terreno n. 28, quadra 6, Rua Pôrto Seguro — 500 m2 a poucos metros da praia. Telefone 22-7123.

GOVERNADOR — Loja esquina, excelente ponto comercial em frente C. Bombeiros (Guarabu) — Venda facilitada dir. c/ proprietário. Dr. Guimarães — Telefone 42-2990.

GOVERNADOR — Casa 2 pav., frente, pedras decor. c/ 3 qtos. e depend. ter. livre 14,20 x 36 plano arborizado perto praia. — Rua Juciapé, 141 (com Av. Paranapuã). Freguesia.

ILHA — Praia da Rica — Mag. ap. 3 qts., salão, saleta, banh. em côr, excepcional localização defronte a praia, cond. a porta, vista total da baía, lado da sombra, 2 banhs. privativo da praia com duchas, dep. de emp. e garagem, edifício sobre pilotis com entrada área ajardinada, [illegible] sinteco e armários embutidos [illegible] NCr$ 35 000,00 [illegible] Tratar tel. 96-1136, 1061.

ILHA GOVERNADOR — Vdo. ótimo ap. c/ 2 sls., coz., banh., área c/ inst. p. máq. lavar, embutido, sinteco, exaustor, água quente e fria no banh. e pia, coz. R. Domingos Secreto 282 ap. 107. NCr$ 29 c/ 12 ent. Saldo a comb. Trat. Av. Brás de Pina 335 (30-4383).

ILHA DO GOVERNADOR — Vendemos os últimos apartamentos para entrega em dezembro, tendo sala, 2 quartos, cozinha e banheiro em côr, área de serviço, quarto e banheiro de empregada. — Preço 32.000 cruzeiros novos, com apenas 7.000 de entrada e o restante financiado em 12 anos — Guarabu — Estrada do Galeão n.º 1.583, próximo do Corpo de Bombeiros. Tratar com o proprietário, Dr. Lucas aos sábados e domingos no local ou pelos tels. 56-3369 e 52-5013.

ILHA DO GOVERNADOR — Freguesia — Vendo apartamento final const., próximo à praia. Rua Cambuí n. 28. Tratar tel. 27-2323 Sr. Hélcio — Horário comercial. Sábado e domingo.

ILHA DO GOVERNADOR — Freg. Gin. M. Morais — Vendo aps. 1 e 2 qts., sl., coz., banh., qt., dep. emp., estac., const. lu. entrg. 12 meses. Rua Jari, 153. Tratar Pr. Floriano, 55, 4.º, s/ 3-4.

ILHA DO GOVERNADOR — Referência — Vende-se. P. Jerusalém, 293, ap. 2 qts., sala, coz., banh., dep. emp., sinteco, armários embutidos. 100 m2, em frente à praia. Chaves no 305. Inf. telefones 96-1275 e 52-5736.

ILHA DO GOVERNADOR — Rua Miritiba 371 vendo duas boas casas em terreno de 600 m2 arborizado com piscina infantil e garagem p/ 2 carros por NCr$ .. 29 500, à vista. Visitas sábado e dom. ou p/ fone 27-0744.

ILHA DO GOVERNADOR — Lote comercial. Vendo na esquina de Cambaúbas com Estrada do Galeão lote comercial com 1 198 metros quadrados, com planta aprovada. Preço NCr$ 40 000,00. Facilito metade do pagamento. Tratar c/ Dias pelo telefone 96-1297 depois das 19 horas.

ILHA — Rua Bojuru, 747 — Vendo casa, 2 pavimentos, 2 qtos. sala, garagem. Ent. 10 mil, saldo combinar. Landim. Tel. 30-9641 — CRECI 960.

ILHA GOV. — Vendo ap. sl., 2 qts., dependências, próximo praia Dendê — Ver e tratar R. Princesa 267-207 — 23-2816 — Horário comercial, proprietário.

ILHA — Terrenos otimamente localizados, na Rua Carlos Ilidro, próximo à Praia Barão de Capanema, entrar pela Rua Marquês de Muritiba — Informações mais detalhadas e preços. Ver na Praça Jerusalém, 106, no Jardim Guanabara, com Sr. Mendonça. CRECI 135 — Sábados e domingos. Preços. Parte financiada.

ILHA DO GOVERNADOR — Vende-se um terreno no Jardim Guanabara, área 575 m2. Rua asfaltada, luz e água na porta. Tratar Estr. do Galeão, 285.

ILHA DO GOVERNADOR — Casa — Vende-se, ocasião, fino gôsto, jto., à Praia da Rosa, c/ vista p/ o mar, centro de terreno, garagem p/ 3 carros, jard., varanda, 3 qts., 2 sls., banh. em côr, deps. compls., esquadrias metálicas, terreno plano de 15x27. Ver no local c/ Regina, à Rua Manoel Pereira da Costa, 124, Praia da Rosa, aos sábs. e domingos de 10 às 17 hs., outros dias tratar Imob. Mervil Ltda., Av. Rio Branco, 37, Grs. 407/9. Tels. 23-5510 e 43-7142.

ILHA — Vendo ap. novo, 2 qtos., sl., coz., garagem. Praia Dendê. Tratar Rua Angelo Neves, 70 — Tel.: 96-0903. Facilito. Local.

ILHA DO GOVERNADOR — Terreno c/ 8 000 m2. Ótimo p/ incorporar. Perto da praia. Financiado em 30 meses. Tratar c/ Oceano Imóveis — Av. R. Branco, 108, gr. 903 — Tels. ... 22-9690 e 42-7602 (durante as 24 hs) — CRECI 943.

ILHA DO GOVERNADOR — Casa — Vende-se — 1 s/3 q/ copa-cozinha, living, garagem, lavanderia, dependências, 2 b/ pinta. a óleo, atapetada e financia — Rua D. Antônio de Macedo n. 195 — J. Guanabara.

ILHA DO GOVERNADOR — Praia da Rosa. Vendo terreno perto da praia. NCr$ 5 000 à vista. Tratar c/ prop. Tel. 34-1694.

JARDIM GUANABARA — Vende-se ótima casa, duas frentes, abrigo para carro, sala, 4 quartos, depósito, lavanderia, 2 grandes varandas, armários embutidos, Rua Abereira, 68. Depois da piscina. — 60 milhões.

JARDIM GUANABARA — Vende-se lote 13 c/ 23,50 de frente c/589m2. Bela vista — Rua Itua após o n.º 601 lote (17) Imob. Velma Ltda. 52-3086 C. 850.

JARDIM GUANABARA — Terreno. Rua D. Emanuel Gomes. Vende-se. 5 000 à vista. Tel. 47-4185.

JARDIM GUANABARA — Vendo diversos terrenos, bem situados, pagamento a curto prazo. Informações com o Sr. Mendonça, na Praça Jerusalém, 106, Jardim Guanabara, sábados e domingos. Creci 135. (B

VENDA — Ilha Gov. — Jardim Guanabara. R. Gal. Mario Hermes, 20. Casa c/ 2 qts., 2 sls., 2 copas, 2 banhs., sinteco, jardim e frutas, em terreno de [illegible] m2. NCr$ 40 a combinar. [illegible]

VENDE-SE casa em centro de terreno, sala, dois quartos e dependências na Rua Teixeira de Souza, 24, a 20 metros da praia, fim de linha Zumbi. Vaga. Entrada 10.000 e saldo em 10 meses ou à vista com grande redução. Visitar sáb. e dom. das 12 às 16 horas. Tratar com o proprietário na Av. 13 de Maio, 27 s/ 1 516, tel. 42-9138.

PAQUETÁ

PAQUETÁ — Vende-se no melhor ponto, 3 terrenos, juntos ou separados, praia da [illegible], etc. Rua Manuel de Macedo. Tratar com o Sr. Jorge, tel. 43-4633.

ZONA RURAL

CAMPO GRANDE — GUARATIBA

AREA 80000m2, com duas frentes pronta p/construir. Granja com 125.000m2 a melhor topografia de Campo Grande. Estr. do Tingui n.º 3240, V. Nova C. Grande.

CAMPO GRANDE — Vendem-se lotes frente p/ asfalto, outros fundos p/ Rio do Camarinho c/ comércio, escolas e muitas habitações, farta condução. Inf. tel. 52-1213 — Olga.

CAMPO GRANDE — Vende casa c/ 3 qts., 2 sls., na Rua Jaguarão n. 120, Ter. 11x50. Tratar no local das 10-14h. NCr$ 10 000 c/ [illegible] a comb. — Tel. 23-3149.

CASA recém-constr. 6 m., luz e telef., 5 mil, rest. comb. Rio da Prata — Campo Grande — Sr. Ribas — Tel. 94-1516.

PEDRA DE GUARATIBA — Vende-se em grande terreno frente de praia, próximo ao Iate Clube da Pedra de Guaratiba, com duas casas, sendo uma tôda mobiliada e dependências de empregados, com banheiro e quitinete, garagem para dois carros. Terreno todo arborizado com árvores frutíferas. Inclui-se nessa venda um título de sócio proprietário do Iate Clube da Pedra de Guaratiba e uma lancha Columbus com motor de 7,5 HP. Ver na Rua Dr. Gama Rosa 352. Tratar com Ferreira. Tel. 42-8294 — Das 13 às 18 horas.

PEDRA DE GUARATIBA — A 50 met. da praia, vendo ou troco 6 casas num só terreno. Tratar Rua Luiz Beltrão n.º 33 ap. 201 — Vila Valqueire — Sr. Jofre.

TERRENO c/ água e luz — 2 mil à vista. Rio da Prata — C. Grande — Sr. Ribas — Tel. ... 94-1516.

TROCO por sítio que tenha [illegible] de 1 alqueire, 2 casas de laje, terreno de 12x30, com água encanada e luz na porta. Em Campo Grande. Tel.: 49-1117. Deixar recado.

VENDO ou troco p. Volks terreno de esquina com 16 m de frente x 35 m de fundos com casa em construção. Tratar no local Rua Nova Era esq. com R. Conrado Mirim, Jardim, Pereira. Defronte à V. Nova — C. Grande — GB — Ônibus 841 e 822.

SANTA CRUZ — SEPETIBA

PRAIA SEPETIBA — Vendo, troco, casa laje, 2 qts., 2 banhs., sala, copa, coz., garagem — Tel.: 49-6868 — Tarcizio.

SANTA CRUZ — Terrenos planos. Sinal NCr$ 250,00. Prestação NCr$ 45,00, sem juros. Preços a partir de NCr$ 2 500,00. Vendem-se ótimos terrenos residenciais e comerciais, prontos para construir, de frente para a Rua São Benedito, que é asfaltada, tem água, esgôto, luz e telefone da CETEL; são apenas 23 lotes. Ver e tratar na Rua São Benedito, 919, de 9 às 17 horas c/ o Sr. Marcos, ou na Av. Pres. Vargas, 590, 14.º, s. 1 409. Tel. 43-9359. Wilson Rodrigues da Fonseca, CRECI 831. N.B.: A Rua São Benedito tem acesso pelo n. 1 461 da Av. Areia Branca.

LOJAS

CENTRO

CENTRO — Vende-se ou aluga-se sobreloja de 200 m2. Dirigir-se à Rua Acre, 77.

CENTRO — Vendo excelente loja c/3 frentes, vazia, c/250 m2. Prédio nôvo. Pagto. facilitado. Rua do Senado. Marcar visitas. Sr. Teixeira p/Tel. 48-9552. — CRECI 926.

LOJA — Centro — Passo contrato loja c/ 180 m2 R. Alfândega junto Uruguaiana c/ telefone, armações, vitrinas, balcões etc., pronta p/ ramo confecções. Tratar Av. Nilo Peçanha, 155, s/ 703 — CRECI 104.

LOJA — Vendo grande, vazia, c/ grande jirau, com telefone em ed. novo, vaga p/ 4 carros. Ver no local na R. Henrique Valadares, 41-C ou tel. 22-8336.

ZONA SUL

COPACABANA — Vendo excelente loja com 180 m2, sanitários, área para depósito e garagem. Ver Av. Copacabana, 1285. Tel. 31-0979 e 42-1796. CRECI 334.

LOJA — Vende-se vazia c/ 2 depósitos c/ 200 m2 ótimo ponto comercial. Ver R. Jardim Botânico, 701 c/ Sr. Domingos. Tratar c/ Luiz Oliveira Imóveis — R. 7 Setembro, 88, gr. 407. Tel.: 52-0749 — CRECI 198.

LOJA — Vendo em 1.a locação, Rua Pedro Américo, 110, magníficas lojas local de comércio intenso. Ver no local com Sr. Breves e tratar com JAYME FARBIARZ — CRECI 255 — Av. Rio Branco 151, sobreloja 210. Tels.: 31-0881 e 31-0342.

LOJA Avenida N.S. de Copacabana, 75-B, proprietário vende. Infor. Tel. 25-4690.

LOJAS — PRONTAS — VAZIAS — PREÇO FIXO — Rua Miguel Lemos, 99, esquina de Barata Ribeiro. Magníficas lojas para qualquer ramo de negócio. Instalação imediata. Ponto de grande valorização comercial. — Construção de RIBENBOIM ENGENHARIA LTDA. Preço e condições no local, com o corretor — hoje e diàriamente até às 20 horas. Não perca esta oportunidade. Tratar Júlio Bogoricin — Creci 95 — Av. Rio Branco, 156, s/ 801, tels. 32-3813, 52-7494, 52-8774 e 22-2793.

LOJA — Botafogo — Vendo na Rua S. Clemente, Largo dos Leões, c/ 50 m2 de loja e mais 60 m2 de subsolo privativo, para entrega em janeiro. Ótimo p/ estacionamento de carros. NCr$ 60 — UNIL — Alm. Barroso, 6, gr. 911. Tel. 32-5858 (sáb. e dom. Tel. 27-7223). Corretor resp. José Maurício Ribeiro — CRECI 194.

OTIMA SOBRELOJA — 180 m2 — Vendo para casa bancária ou similar, consultórios ou escritórios, em excelente local, R. Djalma Ulrich, 229.

VENDE-SE loja na Zona Sul, melhor ponto de Ipanema e barata. Tratar com Sr. Graziano depois das 14 hs. pelo tel. 42-0457.

ZONA NORTE

ALUGO [illegible] Tel. 58-4913 [illegible]

ENGENHO DENTRO — Vendo ou alugo loja E — R. Adolfo Bergamini, 316. Ver no local. Chaves na loja A. Tratar tel. 37-0655.

ENGENHO DE DENTRO — Av. Amaro Cavalcanti 2 004, vendo com tel. e tôda condução na porta, inclusive parada de ônibus, uma loja com contrato nôvo de 5 anos, feito em 67, aluguel de 40 mil, tudo legal, servindo para qualquer ramo de negócio. Preço: 15 milhões, com 7 milhões de ent. e 200 p/ mês.

LOJA — TIJUCA — Rua Haddock Lôbo, próximo à R. Matoso. Loja de 160 m2 c/ subsolo de 110 m2, 2 frentes, portas de vidro, escritório c/ ar refrigerado, telefone etc. Entrega em 30 dias. Sinal de 30% e o restante em 30 meses. Inf. e visitas: NATAN BERMAN — R. 7 Setembro, 66 — 3.º — Tels. 52-2281 e 32-6172. CRECI 8.

LOJA — Praça Seca — Jacarepaguá — Vendo c/ excelentes instalações para confecções. Entrada NCr$ 10.000,00, rest. em 40 prestações. Tratar Av. Nilo Peçanha, 155, s/ 703 — CRECI 104.

LOJA — Vende barato. Tôda condução na porta, à R. Apiaí n. 10. C. Penha, ao lado da De Millus. Informação na mesma.

LOJA — Discos, artigos p/ presentes, papelaria, etc. Com estoque 8.000. Sem estoque (instalações completas) 4 000. Aceita-se carro nac. entrada. Praça da Bandeira, 109, loja C. Chave no ap. 305. Tel. 31-0560. Dr. Rui.

LOJA NO MEIER — Vende-se ótima loja com 150m2 e mais um jirau bem no centro do Méier para entrega imediata. Entrada de NCr$ 30 000,00 e o saldo em prestações de NCr$ 2 000,00. Ver na Rua Carolina Méier n.º 40 — Tratar MELLO AFFONSO & CIA. LTDA, na Rua Constança Barbosa, 125, 1.º andar. Tels. 29-2092 e 49-3261 — Méier ou na Av. Princesa Isabel, 323, grupo 1 209. Tel. 36-2767 — Copacabana.

LOJA — CASCADURA — Em frente à ponte — Passa-se contrato novo, serve para qualquer ramo. Av. Suburbana n. 10 514 — parte. Tel. 29-8218.

LOJAS — RUA CONDE DE BONFIM, próximo à Praça Saens Peña. Uma de 280 m2 com sob-loja de 116 m2 e outra de 215 m2 com sob-loja de 110 m2. Entrega em 6 meses. Inf. e visitas: NATAN BERMAN — R. 7 Setembro, 66, 3.º — Tels.: 52-2281 e ..... 32-6172 — CRECI 8.

LOJA — Passa-se o contrato bem na Praça das Nações em Bonsucesso para confeitaria ou padaria e outro para elétricos, ferragens, material elétrico, farmácia. Cartas para a portaria dêste Jornal sob o n.º 206 993.

PRAÇA 7 — Vende-se a loja "A" da Rua Luiz Barbosa, n.º 62 (frente para a Praça Barão de Drumond) com facilidade de pagamento. Ver no local e tratar com o Sr. Gustavo Caio pelo tel.: 31-3622.

SÃO CRISTOVÃO — Vende-se o prédio da Rua São Cristóvão, 831, A e B, com 2 lojas e sobrado, motivo de viagem, NCr$ 30 000 de entrada restante a combinar. Tratar com Mello — Fone 34-0505.

TIJUCA — Vendo grande loja em frente ao Colégio Militar, edif. luxo, recém-construído, 1.a locação. Serve lanchonete, automóveis, açougue etc. Rua General Canabarro, 38, esquina Rua São Francisco Xavier. Tel. 57-1531.

VENDE-SE loja, final de construção, na Rua do Matoso, 280, esquina de Barão de Itapagipe, frente para as 2 ruas com 110 metros. Telss 42-2394 e 32-1399.

DIVERSOS

ATENÇÃO — MESQUITA. Vendo loja 290 m2, c/ fôrça própria para indústria ou grandes organizações e 4 apartamentos superiores e mais uma avenida c/ 3 casas. Facilito 60%. Vendo barato, grande oportunidade. Ver e tratar na Av. São Paulo, 497 — Mesquita c/ Sr. Clemente.

DUAS sobre-lojas, uma de frente, outra de fundos, com um telefone, excelente local. Rua São João 11, esquina da rua da praia. NCr$ 20 000,00 com 60%. Tratar Rua S. João, 11 sala 114. Tels. 2-7592 ou 4709 — Felix ou Rezende — CRECIERJ 6.

DUAS LOJAS conjugadas, na rua da praia (Visc. Rio B.) perto do Mercado de Peixes. (44 m2) — NCr$ 65 000.00 com 60%. Rua São João, 11 sala 114 Telefone 27-592 ou 4709 — Niterói — Felix ou Rezende — CRECIERJ. 6.

LOJAS — Duque de Caxias — Vendo 2, terreno 400m2, luz, água, fôrça, casa Antiga nos fundos, 10 minutos do centro. Ver Rua Prefeito Ribeiro, 1 070. Bela Vista. Sr. Mello. Av. Pres. Vargas, 590, s. 311. Tel. 43-7095 ou 23-3510. NCr$ 5 000,00 à vista e saldo a prazo.

NITEROI — Passa-se uma loja na Rua da Conceição. Tratar pelo fone 2-1630 das 7 às 8 da noite.

PRAIA, terrenos a 40 minutos Praça Mauá, com 70 casas, ruas abertas etc., estação de trem e 15 ônibus diarios, prestações desde NCr$ 36,00 sem entrada a 36 meses, mais detalhes. Rua Quitanda, 67, 6.º, salas 603-5. Tel. 22-2807.

UMA LOJA DE ESQUINA na Rua da Praia (V. Rio B.) melhor trecho comercial de Niteroi, com 100 m2. NCr$ 200 000,00 com 60%. Tratar Rua São João 11 sala 114. Tels. 2-7592 ou 4709. Felix ou Rezende — CRECIERJ n.º 6.

ESCRITÓRIOS E CONSULTÓRIOS

CENTRO

AVENIDA CENTRAL — Vende-se, sala vazia, no Ed. Avenida Central, lado da Rua Bittencourt da Silva, 12.º and. somente à vista. Tratar das 10 às 13h. Tel.: 52-9759.

AVENIDA PRESIDENTE VARGAS, 446 — Vendem-se três grupos espaçosos, junto ou separados. Area útil, total 206 metros quadrados, Giacomo 22-0764.

CENTRO — Vendo conjunto de 60m2, 1.ª locação, composto de 2 salas, e 1 banheiro. Ver na Av. Mal. Floriano, n. 199, grupo 1,202 c/ o encarregado Arnaldo. Tratar Sr. Milton — 23-1136.

CENTRO — 2 600,00 entrada, saldo financiado, você compra uma sala de frente, a preço fixo, na Rua da Quitanda, 194. Obra em final de construção (já c/ elevador). Ver diàriamente no local Vendas c/ SANTOS BAHDUR INC. E VENDA DE IMOVEIS LTDA. — 32-1810 e 52-7316. CRECI 21.

CENTRO — Sala de frente "Ed. Itu". Preço e conds. excepcionais. — Tratar tels. 32-1810 e 52-7316.

CENTRO — Salas — Vende-se grupo 510 com telefone na Rua Imperatriz Leopoldina n. 8. Tratar com o Sr. João José, na Rua Buenos Aires, 302. Preço 35 milhões com 30% a vista. Aceitam-se ofertas. Ver no local até às 12 horas.

CENTRO — Sede para grande emprêsa, vende-se três pavimentos consecutivos, com área total de 1 650 m2. Ultima oportunidade dêsse porte no Ed. São Joaquim, com garagem anexa. Obras iniciadas. Entrega em 16 meses. — Tratar em H. C. Cordeiro Guerra & Cia. Ltda. — Av. Rio Branco, 173 — 14.º andar — tel.: 31-1895 — CRECI 706.

[illegible]

EDIFÍCIO RODOLPHO DE PAOLI — Vendo conjunto de saleta e 2 salas — 83,80 m2 — Tel. [illegible]16 — Sr. Osvaldo ou D. LIMA.

EDIFICIO AVENIDA CENTRAL — Vende-se uma sala — 37-9127.

PASSA-SE 1 sala de frente com telefone. Rua da Quitanda, 66 2.º andar. Centro tel. 31-2297.

RUA LEANDRO MARTINS, 7 — Aluga-se sala 301, de frente, totalmente pintada de nôvo — aluguel NCr$ 105,00 e taxas. Ver das 13 horas em diante com encarregado. Tratar proprietários, de 2 às 4, na Rua da Assembléia, 93 — [illegible]

SALAS — Melhor ponto da Avenida Rio Branco (Edifício Comercial e Industrial) — Passa-se trespasse de salas, finamente decoradas, atapetadas, ar condicionado, serviço de interfone, telefone etc. — Tratar 2.ª-feira — Tel. 32-5755.

VENDE-SE duas salas comerciais, c/ telefone por NCr$ 42 000 à vista. À Rua Miguel Couto, 23, s/ 603-4 — Esquina c/ Rosário.

VENDO grande salão c/ deps. próprio escrit., resid., associação. Ver e tratar Rua Irineu Marinho, 30, frente Rádio Globo. Tel. 23-8913.

ZONA SUL

CENTRO — Vendem-se dois salões independentes, cada um de 280 m2 — Ultimas unidades disponíveis para venda em separado no Ed. São Joaquim, com garagem anexa. Obras iniciadas. Entrega em 16 meses. Tratar em H. C. Cordeiro Guerra & Cia. Ltda. — Av. Rio Branco, 173 — 14.º andar — tel.: 31-1895 — CRECI 706.

CENTRAL COPACABANA — Passo sala frente, construção 6.ª laje, sem luvas. Facilito. Preço lançamento. Telefone 36-3128 — Dr. Jayme.

SALA — Vende-se Av. Copacabana, 827, s. 901, nova, c/ telefone, própria p. médicos ou dentistas, de frente, ampla. Ver c/ porteiro. Tel. 36-6701.

ESTADO DO RIO

NITERÓI — SÃO GONÇALO

ATENÇÃO — São Gonçalo — Trindade — Vdo. casa, 2 qts., 1 sl., coz., banh. Ter. 12 x 30. Ac. fin. e comb. Inclusive Caixa. Base ... 10 000. Ver Rua Maceió n.º 19, diàriamente de têrça a sexta-feira. Tel. 52-2997.

ALCANTARA — Vende-se prédio industrial terreno 16 x 100. Base NCr$ 25 000,00, facilitado, metade. Tel. 2-5908, Sr. Fernando.

DOIS APARTAMENTOS alto luxo, de frente, com garagem, 3 quartos, salão, vestuario, 2 banheiros sociais, copa, cozinha, área e dep. emp. Rua Tavares Macedo — Icaraí, final de construção. NCr$ 55 000,00 cada com 60%. Ed. Com. Vieira, Rua São João, 11 sala 114. Tel. 27592 ou 4709. Niterói, Felix ou Rezende — CRECIERJ 6.

DUAS CASAS — Luxo — Com sinal de NCr$ 15 000,00 ou outro negócio ao acerto com o interessado, inclusive troca. Trav. José Costa 286, P. Vieira, S. Gonçalo, em frente à Igreja de Nossa Senhora das Graças.

ICARAI — Vendo ap. em Edifício de luxo, na Praia de Icaraí, c/ varanda, saleta, salão de 5x8m, 3 quartos, escritório, dep. empr. c/ 190m2, 11.º andar, com NCr$ 60 000,00 de sinal, saldo a combinar c/ o proprietário. Telefones 2-3991 N — 22-0008. CRECI 1072.

ICARAI — Vendo ap. c/ frent. p/ a praia de Icaraí, c/ salão de 70m2, 3 qts., 2 banh. sociais, copcoz., dep. empr., em construção, 4.º and., c. NCr$ 30 000,00 de sinal, saldo a combinar c/ o proprietário. Telefones. 2-3991 N — 22-0008 — CRECI 1 072.

ICARAI — Vende-se um apartamento na Rua Alvares de Azevedo 76 ap. 408 com grande sala, 3 quartos, cozinha e dependencias de empregada. Tratar no local das 14 às 18 horas.

ICARAI — Vende-se excelente casa 2 pav. 380 m2. Rua Nobrega 194, proximo ao Campo de São Bento com hall, living, 2 salas, 6 quartos, copa-cozinha, 2 banhs. sociais, 2 quartos empreg., grande varanda envidraçada, depósitos, garagem, jardim. Tratar pelos tels. 52-2995 e 32-4240 — Rio com D. Betty de segunda a sexta-feira.

ITAIPU — Terreno na avenida asfaltada, 16 por 80 de fundos. Onibus na porta mesmo. 3 500 à vista. 58-7604 — 22-3230 — Dr. Rodrigues. Perto da praia.

NITEROI-LOTES x SALAS — Troco lotes na alam. S. Boaventura por conjunto ou salas no Centro GB. Tel. 31-0276.

TERRENO X AUTO 1950 52, por terreno em Itaipu — E. Rio 15x 30. Base NCr$ 1 000. Tel. CETEL 92-1582.

SÃO FRANCISCO — Niterói — Estrada da Viração n. 139 (5.ª casa). Subida para o Hotel Panorama. Vende-se luxuosa e moderna, três quartos, living, banheiro em côr e demais dependências, grande varanda, garagem, linda vista, clima de montanha ao lado da praia, grande pomar (40 espécies diferentes). Agua de fonte particular, 52 mil litros em depósitos. Segurança contra temporais. Preço a combinar pelo telefone — Niterói — 2-5564, por favor, com D. Irene. — Entrega imediata.

UM APARTAMENTO de frente c/ garagem — 2 quartos, sala, cozinha, área e deps. de empregada. Rua Alvares de Azevedo — Icaraí, final de construção. NCr$ 25 000,00 com 60%. Tratar Rua São João 11 sala 114, Tels. 2-7592 ou 4709, Felix ou Rezende — CRECIERJ 6.

UMA AREA INDUSTRIAL no Centro de Niteroi. Rua Marquês de Caxias, com 24 x 26, murada e pronta para construção. Proximo ao Pôrto, Estrada de Ferro e de Rodagem. NCr$ 40 000,00 com 60%. Rua São João, 11 sala 114 tel. 27592 ou 4709 — Niteroi. Felix ou Rezende — CRECIERJ 6.

VENDE-SE uma casa por terminar. Entrada NCr$ 2 000,00 e NCr$ 4 000,00 a combinar. Rua Artur Martins, 410 — Mutuá — São Gonçalo — Est. do Rio.

VENDE-SE casa Rua Mario Viana, 400, c. 12 — 2 qts., sl., coz., banh. etc. Area acimentada. NCr$ 20 000,00 c. NCr$ 5 000,00 entr. NCr$ 5 000,00 parcelas, restante combinar. Tratar tel. 5620. — Niterói.

VENDO ou troco ap. 150 m. da R. Flexas — Nit., c/3 q., 2 s., b., cor., coz., b. e q. de 290 x 225 p. emp. p. ap. de q., s., sep., na Tij. ou casa no Lins, Méier. T. 45-8201.

VENDO um terreno em Itaipu. Tel. 49-3604 — Niterói.

VENDE-SE um terreno, com 12 x 30, Bairro de Itaipu — Niterói, A vista, 900,00. Tratar à Rua Missipi, 95, apto. 201 — Jacarepaguá.

CAXIAS

CAXIAS — Vendo casa 2 qts., sl., coz e WC. murada, luz e agua encanada. Rua Olga., 8 000 com 5 000 prestações 100. Av. Rio-Petrópolis, 1 652, s/ 209. CRECI 221, 10.ª Região. Arcoverde.

CASA — Vende-se com amplas acomodações à Rua Cinco, número 728 — Vila Leopoldina um — Caxias. Telefone 48-1578.

CAXIAS — Vende-se boa casa, vazia, Rua Expedicionário José Amaro, 166, terreno de 10x40, NCr$ 15 000, entrada NCr$..... 6 000, facilitado, saldo 150 e 200 mensais. Ver no local. Informações. Tels. 38-4397.

URGENTE — Vende-se por preço de ocasião por motivo de transferência para Brasília, um terreno com 2 casas e um galpão comercial c/ água, luz, fôrça e condução à porta. NCr$ 20 000,00 a combinar, ver e tratar com o proprietário. R. Aida, 29, Covanca em Caxias, ou pelo tel. 2601 — Caxias.

VENDE-SE uma casa grande, dá para 2 famílias morar. Preço — 1 400,00. Tratar Av. Rio Petrópolis, 1691, sala D., falar com Pedro — Caxias.

IMÓVEIS — ALUGUEL

ZONA CENTRO

CENTRO

ALUGAM-SE 2 casas ns. 53 e 55, na Rua Pereira de Barros, Estácio, próprias para oficina mecânica ou depósito. Falar com o Sr. Caetano, na Rua Machado Coelho n.º 88-A — Tel.: 32-5773.

ALUGA-SE — Quarto a senhor idôneo com relativa liberdade, que tenha telefone 43 ou 23, aluguel 40 mil, com a conta [illegible]. — 34-8546.

ALUGO o esplendido ap. 2.009 da Rua Santana, 73, c/ hall, s., qt., sep., banh., coz., com ou sem móveis. NCr$ 270,00-260,00 e tel.: 23-4996 mais taxas.

ALUGUEL — FIADOR com 6 imóveis — Irrecusável — Forneço — Praça Tiradentes n. 9, sala 1.001. Junto ao Cinema S. José.

ALUGAM-SE apartamentos, casas e escritórios. Tratar na ARABEL ADMINISTRADORA DE BENS. Av. Presidente Antônio Carlos, 54, 4.º andar. Tel.: 22-0370.

ALUGA-SE um quarto com móveis casal sem f., que trab. fora ou 2 ou 3 rapazes ou môças, p. lav. e pas. Av. Mem de Sá, 252 sob.

ALUGO apartamento de frente, composto de sala, 3 amplos quartos e dep. completas. Base NCr$ 400, pequenas taxas. — Rua Maia Lacerda, 112, ap. 201 — Estácio.

ALUGO quarto e sala, entrada ind., a 2 ou 3 rapazes. Tem confôrto. — R. Francisco Muratori, 75. Tel. 42-3053.

ALUGA-SE ótimo apartamento no Centro, na Rua Ubaldino do Amaral, 41, ap. 1.108. Chaves com o porteiro. Trat. com a proprietária — Tel. 27-7833.

ALUGA-SE um quarto mobiliado a Sr. de respeito. Av. Mem de Sá n.º 215, ap. 401.

ALUGA-SE um quarto [illegible] solteiro. Rua João da Baia n.º 48 s. 101.

ALUGA-SE sobrado 3 quartos, sala, cozinha e demais dependências na Rua Joaquim Palhares, 27, no Estácio. Trata-se no local.

ALUGA-SE o ap. 506 da Rua do Senado, 320, com quarto e sala conj., banh., kitch. Chaves com porteiro. Tratar na Adalma. Av. Almte. Barroso, 90 s/s 610-12. — Tel. 22-0798 — Creci J-262.

ALUGA-SE a um senhor, uma vaga com ou sem refeições. Referências. Av. Henrique Valadares, 55/1001. Tel. 52-6438.

ALUGAM-SE vagas a rapazes com roupa de cama, não falta água. Rua dos Andradas n.º 73, 2.º andar. Tel. 43-9851 — Centro.

ALUGA-SE em casa de família, 2 vagas p/ môças ou rapazes que trabalhem fora. NCr$ 70,00 cada. Rua do Senado, 149 casa 6.

ALUGA-SE — Sala e quarto sem móveis, a casal ou 2 môças. — Rua Riachuelo, 405, ap. 410.

ALUGA-SE uma casa na Rua do Propósito, 57-A, c. 1. Saúde.

ALUGAM-SE um quarto e duas vagas a rapazes que trabalhem fora. — Rua Riachuelo, 245, ap. 202. Tel. 52-2957.

AVENIDA MEM DE SÁ, 72, ap. 1101: sala, saleta, corredor, banheiro e kit. Aluga-se. Inf. Avenida Rio Branco, 163, sala 1010.

ALUGA-SE — Ap. de sala, quarto, banheiro e cozinha. Rua Riachuelo, 119, ap. 421. NCr$ 250,00, mais taxas.

ALUGA-SE casa: 2 salas, 2 qts., coz., banh., qt. emp., área. — Gen. Caldwell, 206, c/ 14.

ALUGAM-SE 3 vagas para rapazes na Av. Gomes Freire, ambiente bom e confortável. Telefone 42-9602 — Gomes. [illegible]

ALUGA-SE uma vaga a rapaz. R. Riachuelo 405, ap. 408. Centro.

ALUGA-SE casa na Rua Vidal de Negreiros, 101. Trata-se na Rua da América, 86.

ALUGA-SE quarto pequeno na Rua Pedro Primeiro 7, ap. 307. Tel.: 52-8700. Pça. Tiradentes.

ALUG[illegible] quarto de frente. Rua [illegible]ramento, 211. Tratar com [illegible] encarregado.

[illegible] quarto ótimo — Rua do [illegible]. 428 sob. quarto 19 — [illegible] Sr. Coelho.

[illegible]AM-SE vários quartos para [illegible] que trabalhe, pode lavar. [illegible] Rua Maia Lacerda, 262.

ALUGA-SE um quarto independente a um ou dois rapazes. Rua Nabuco de Freitas n.º 86. — Santo Cristo.

ALUGA-SE 1 quarto mobiliado, independente, a 1 senhor em ap. de 1 casal só. Rua Aníbal Benévolo, 330, ap. 301 — Salvador de Sá.

ALUGA-SE — Quarto com móveis a Sr. ou rapaz, Travessa do Mota n.º 16 ap. 201 — Centro da Rua do Matoso.

ALUGA-SE ótimo ap. 704, da Av. Mem de Sá 247 c/ 2 qts., e sinteco, área c/ tanque. Chaves c/ o porteiro.

ALUGA-SE um quarto grande a casal sem filhos ou rapaz solteiro à Rua Leandro Martins 46 - sobrado — Centro — tel.: 38-4929.

ALUGA-SE um quarto a um casal ou môça que trabalhem fora — Rua Maia Lacerda, 666 — Tel. 32-8915.

ALUGAM-SE 2 quartos para rapazes ou casal. Rua Gustavo Lacerda, ap. 46 — P. Tiradentes.

ALUGO quarto vazio, dá para 3 pessoas, NCr$ 140,00 ou para 1 senhor só, NCr$ 110. Travessa do Mosqueira, 35, ap. 22, Lapa.

ALUGO conjugado qt., sl., cor., pequeno ou um ap. maior a sinteco, instalações em côres, não tem condomínio e também tenho quartos para alugar no centro. Tratar Rua do Livramento, n.º 94.

ALUGO ap. na Av. Gomes Freire, 740 ap. 608 c/ q. e sala separados. Chaves c/ port. Tratar Tel. 42-0337 — Drs. Jorge ou Rubens.

ALUGO — Rua Santana, 73, ap. 1201, amplo quarto com móveis ou vagas para rapazes.

ALUGA-SE um quarto na Rua Costa Bastos n. 113 — próximo à Rua do Riachuelo.

ALUGA-SE um apartamento gde. com 3 quartos, sl., banheiro, cozinha e dependencia de empregada — Chaves com o porteiro, na Rua Francisco Muratori n.º 5.

ALUGA-SE ap. quarto e saleta e demais dependências na Av. N. S. de Fatima n.º 73, ap. 705. Chaves no 603 — Fátima.

ALUGA-SE — o ap. 404 da Rua Tadeu Kosciusko, 31, com 3 quartos, sala e dependências. Chaves no ap. 301, com Sr. Walter. Tratar Rua México, 164, sala 47.

ALUGA-SE 1 sala e quarto de frente para casal, pode lav. e coz., em casa de casal. Av. Gomes Freire, n. 379 sob. Telefone 32-9465.

ALUGAM-SE 2 vagas para môças que trabalham fora, em casa de família. Pedem-se referências — Av. Mem de Sá, 93 ap. 801.

ALUGA-SE quarto mobiliado p/ senhor de responsabilidade. Rua Tadeu Kosciusko, n. 41 ap. 101. Tel. 32-1173.

ALUGA-SE ap. sala, saleta, quarto grande, cozinha, banheiro grande, área com tanque. NCr$ 250,00. Ver das 10 às 14 horas: Rua Riachuelo, 32, ap. 315.

ALUGA-SE ap. S-214, sala-quarto, Edif. Monte Fátima, Bairro Fátima, NCr$ 150,00 mais taxas. — Tratar local.

ALUGA-SE — (Centro) — Uma casa à Rua André Cavalcante, 173, casa 24, 3 quartos, sala, cozinha, 2 banheiros, 2 entradas, com varandas em volta. Telefone 32-4867 (das 8 às 11 horas com Sr. José).

ALUGA-SE um quarto de frente mobiliado a rapazes que trabalhem fora. Pedem-se referências. Tel. 32-0931 — Fátima.

ALUGA-SE na Rua do Monte 34, aps. de 2 e 3 quartos, sala, cozinha, banheiro, etc. Ver no local e tratar com o proprietário pelo Tel. 42-5316, das 12 às 18 horas.

AVENIDA N. S. DE FATIMA, 80 — Alugo ap. 804 com 1 sala, 1 quarto separado e dependências de empregada. Ver com o porteiro. Aluguel NCr$ 270,00.

ALUGO casa com 3 quartos, sala, c. b. Rua da América, 44 — Santo Cristo. Ver só depois das 11 horas.

ALUGA-SE ap. 606, R. Marquês de Pombal, 171, c/ sala, qto. conj., banh., kitch. Tratar Auxiliadora Predial S.A. — Tv. Ouvidor, 32, 2.º, de 10h às 17h. Tel. 52-5007. Corr. resp. M. Guerra. CRECI 253 e 4.

ALUGA-SE ap. 1.009, R. Santana, 178 c/ sala, qt. conj., coz., banh. Tratar Auxiliadora Predial S.A. Av. Ouvidor, 32 2.º, de 12h às 17h. Tel. 52-5007. — Corr. resp. M. Guerra. CRECIs 253 e 4.

ALUGA-SE pequeno quarto com ou sem móveis, e mesa. Rua do Riachuelo, 271, ap. 916.

ALUGA-SE um quarto na Av. Mem de Sá, 93-401.

AVENIDA HENRIQUE VALADARES, 110 ap. 303 — Aluga-se magnífico ap., c/ ou sem mobília, vestíbulo, sala, jard. inverno, 2 quartos etc. Chaves c/ porteiro. Administradora Nacional. Av. Pres. Antônio Carlos, 615, 2.º pav. Tel. 42-1314.

ALUGA-SE ap. 1518 — Av. Pres. Vargas, 590, p/ fins comerciais — Chav. c/ port. Tratar Auxiliadora Predial S.A. — Tv. Ouvidor, 32 — 2.º de 12-17 hs — Tel. 52-5007 — Corresp. M. Guerra — CRECIs 253 e 4.

ALUGA-SE ap. 202, R. Gal. Caldwell, 187 com sl. quarto con., banh. Tratar Auxiliadora Predial S.A. — Tv. Ouvidor, 32 — 2.º de 12-17 hs — Tel. 52-5007 — Corresp. M. Guerra — CRECIs 253 e 4.

ALUGA-SE um quarto com cozinha e banheiro — Rua Atília, n.º 19 — Sto. Cristo.

ALUGA-SE ap. 1606 — R. Assembléia, 93, p/ fins comerciais — Ver e tratar Auxiliadora Predial S.A. — Tv. Ouvidor, 32 — 2.º de 12-17 hs — Tel. 52-5007 — Corr. resp. M. Guerra. CRECIs 253 e 4.

ALUGA-SE ap. 1204 — R. Taylor, 31, c/ sla., qt. conj., banh., kit. Tratar Auxiliadora Predial S.A. — Tv. Ouvidor, 32 — 2.º de 12-17 hs — Tel. 52-5007 — Corr. resp. M. Guerra — CRECIs 253 e 4.

ALUGA-SE Ap. 907, R. Assembléia, 93, c/ sl. grande, banh., kit. Marcar hora p/ ver — Tratar Auxiliadora Predial S.A. — Tv. Ouvidor, 32 — 2.º de 12-17 hs — Tel. 52-5007 — Corresp. M. Guerra — CRECIs 253 e 4.

BAIRRO FATIMA — Al. à Pç. Pres. Aguirre Cerda, 45 — Ed. Alvalade, ap. 401 c/ qto., sl., coz., área serv. e dep. p/ empr. Chaves c/ porteiro, Sr. Jonas. — Tratar México, 41 s/ 302. Tel. — 42-1777.

BAIRRO FATIMA — Al. à Praça Pres. Aguirre Cerda, 16 — Ed. Alexandre, ap. 302, c/ 2 qts., sl., coz., dep. compl. de empreg., área serviço. Tratar México 41, s/ 302 — Tel. 42-1777.

BAIRRO DE FATIMA — Alugam-se dois aps. na Rua Guilherme Marconi n.º 74 Ap. 502, NCr$ 170,00 e 507, NCr$ 165,00. Tratar na Rua 1.º de Março n.º 29.

BAIRRO DE FATIMA — Alugam-se em 1.ª locação os apt. 101 e 105 Rua Cardeal D. Sebastião Leme, 67. Tratar 22-8298, Ribeiro.

BAIRRO DE FATIMA — Aluga-se o ap. 304, sito à Rua Riachuelo n. 265, de quarto, sala e demais depends. c/ área. Aluguel NCr$ 250,00 mais taxas. Exige-se fiador proprietário. Chaves na portaria e tratar Rua da Assembléia n. 93, s/ 1404. Tel. 52-0836 c/ o proprietário.

CENTRO — Aluga-se ap., sala, 2 quartos, coz., banh., área e tanq., todo cof., quase esquina Av. Salvador de Sá, 156. Sob. onde se trata. Alug. 230. tudo.

CENTRO — Alugam-se salas no Edifício Ouvidor, Rua do Ouvidor, 165/169, Edifício Carioca, Largo da Carioca, 5, e Edifício São Francisco, à Av. Rio Branco, 87/97. Tratar com o Sr. Milton, no Largo da Carioca, 5, no horário de 16 às 18 horas. Diàriamente, exceto aos sábados.

CENTRO — Aluga-se o ap. 704 da R. dos Inválidos, 190, de qt., sala, coz. e banh. Ver no local e tratar na Construtora L. Martins S.A. — R. México, 11, gr. 502. Tel. 22-1055.

CENTRO — Aluga-se o ap. 310 da R. Riachuelo, 121, c/ amplo qt., sala conj., coz., banh., área, varanda, lustres todos os cômodos. Chaves c/ Sr. José. Tratar na Av. Rio Branco, 14, 10.º and.

CINELANDIA — Aluga-se ap. mobiliado, para temporada. Telefone 32-9762.

CENTRO — Aluga-se o ap. 913, Rua Riachuelo, 257, c/ 2 qts., sala, coz., banh., dep. emp. Chaves port. Tratar na Av. Rio Branco, 14, 10.º and.

CENTRO — Aluga-se ap. 207 da R. Riachuelo, 121 — Sala e quarto conjugados, banh., coz. Chaves na portaria. Tratar na EMIL — Av. Rio Branco, 156, gr. 1231. — Tel. 52-9059.

CENTRO — Aluga-se ótimo ap., 208 da R. do Rezende, 21, com varanda, sala, 2 qts., banh., coz., área c/ tanque, banh. p/ emp. — Aluguel base NCr$ 350,00. Ver no local. Chaves c/ porteiro e tratar pelo tel. 22-7808, das 9 às 17 horas, de seg. à sexta-feira.

CENTRO — Aluga-se uma casa: qt., sala e dep. Rua Nabuco de Freitas, 193. Fiador ou depósito. Chaves no 179. Inf. 54-4177.

CENTRO — Alugo sala de frente, tem sacada para residência, Serve outra coisa. — Rua General Caldwell, 214, 2.º andar.

CENTRO — Aluga-se ótimo ap., 206 da Av. Mem de Sá, 72, com sala, qt., conj., banh., coz., pint. de nôvo. Aluguel base NCr$ .. 200,00. Ver no local. Chaves c/ port. e tratar pelo telefone .... 22-7808, das 9 às 17 horas, de seg. à sexta-feira.

CENTRO — Aluga-se quarto com móveis, para rapaz, na Rua do Lavradio, 122, c. 11. Telefone: 52-1640.

CENTRO — Aluga-se um quarto para môça que trabalhe fora. — Informações pelo tel. 38-2053.

CENTRO — Aluga-se na Rua Santana, 156, um ap. de sala, quarto sep. e dep. Tratar na Rua Buenos Aires, 80 s/ 601 — 52-8394.

CENTRO — Alugamos na Rua Carlos de Carvalho n.º 60 ap. 411. Frente c/ sala, quarto separados, coz. e banheiro. Chaves p. f. c/ o porteiro. Tratar na Financial Administradora. Av. Franklin Roosevelt n.º 194 s/loja 203. Aluguel NCr$ 200,00. Tel. 42-7645, Sr. Reis — Creci 266.

CENTRO — Alugo um quarto na Rua Evaristo da Veiga n.º 51 sobrado a moças que trabalhem em horário comercial. Preço módico.

CASTELO — Vagas rapaz educado — 22-3502.

CENTRO — Aluga-se Rua Ubaldino do Amaral, 41, ap. 308, fte. c/ sala e qt. conj., banh. compl. e kitch. Chav. port. Tratar IRMÃOS GUIMARÃES ADM. BENS S.A. R. Teófilo Otoni 72. Tel... 23-1915. Creci 183.

CENTRO — Aluga-se ótimo apartamento à ru aUbaldino do Amaral, 41, ap. 210, esquina da Avenida Mem de Sá, com quarto e sala, banheiro e cozinha — Chaves com o porteiro, tratar na Imobiliária Delamare S.A., à Av. Presidente Vargas, 446 — 3.º andar. Tel. 43-1753.

CENTRO — Aluga-se o ap. 402, Rua General Caldwell, 278, de sala e quarto sep., kitch., banh., área c/ tanque. Chaves com porteiro. — Tratar Lowndes Sons, Pres. Vargas, 290. 23-9525. CRECI 204.

CENTRO — Aluga-se apartamento 2408. Av. Treze de Maio n.º 47 e sala 808. Av. Passos 115. Tratar na CIVIA — Travessa do Ouvidor, 17 — 4.º — Telefone: 52-8166.

CENTRO — Aluguel, Ladeira do [illegible], 11, ap. 5-101, com sala, qt., banh., coz., dep. Chaves ni ap. 101. Tratar Irmãos Guimarães Adm. Bens S.A., R. Teófilo Otoni, 72. Tel. 23-1915. CRECI 183.

CENTRO — Aluga-se ap. 501 da Av. Gomes Freire n. 315. Sala e quarto conjugado, banheiro e kitch. Com sinteco. Chaves com o porteiro. Tratar tel. 42-3836 Dr. Simão Dique.

CENTRO — Aluga-se ap. 1102 da Av. Gomes Freire n. 315. Sala e quarto conjugado, banheiro e kitch. Com sinteco. Chaves com o porteiro. Tratar 42-3836 Dr. Simão Dique.

CENTRO — Quartos — Alugam-se vários quartos a famílias de respeito, podendo lavar e cozinhar. Informações tel. 37-1891 e .... 22-1479 — Rua São José, 90, grupo 1010.

CENTRO — Aluga-se o ap. 308 da Rua do Riachuelo n. 271 — c/ sala, qto., cozinha e banheiro. Chaves c/ o porteiro. Tel. 42-3373.

CENTRO — Aluga-se o apto. .. 904 da Rua do Riachuelo n. 136 — c/ qto., sala e dep. — Chaves c/ o porteiro. Tel. ... 42-3373.

CENTRO — Aluga-se sala, quarto e cozinha, Rua Barão de São Félix, 204.

CENTRO — Aluga-se apt. ap. 1105 Rua 20 Abril 8. Aluguel 160, taxas. Ver c/ port. Tratar Civia. Trav. Ouvidor, 17 — 4.º and. Tel. 52-8166.

CENTRO — Aluga-se ap. S-02 da Rua Washington Luiz, 95, sala, quarto, banh. e cozinha, área c/ tanque, aluguel NCr$ 220,00. Ver no local. Tratar SACI Imóveis Ltda. R. Alvaro Alvim, 27, s/ 123 — CRECI 292.

CENTRO — Aluga-se o ap. 300 da sala finamente mobiliada. Vista c/portaria à Av. Franklin Roosevelt, 39/s.717 e informações à Travessa do Ouvidor, 21, s/ 603.

CENTRO — Aluga-se a sala 1201 da Praça Tiradentes, n. 9. Pede-se depósito de 3 meses. Ver com o porteiro e tratar com o Dr. Sylvio, das 13 às 17 horas, na Av. Rio Branco, 128 sala 204.

CENTRO — Aluga-se o ap. 603 da Av. Henrique Valadares, 47, conj. Tratar c/ MADAIL — Tel. 43-6512 — CRECI 748.

CENTRO — Aluga-se 1 qto. de frente p/ 1 ou 2 môças que trabalhem fora ou casal s/ filhos na Rua José de Alencar, 3-A, próximo à Rua Frei Caneca. NCr$ 90,00.

CENTRO, ap. sala dupla, 2 q., b. compl. etc., frente. Av. Gomes Freire, 300,00. 45-8603.

ESTACIO — Alugo 2 ótimos aptos. c/sinteco. Ver e tratar no local das 9 às 18 horas. Rua São Carlos n.º 47. Chaves no apto. 301. Base do aluguel NCr$ 210,00.

ESTACIO — Aluga-se quarto e salete, com água. Ver Rua São Diniz, 20, das 14 horas em diante. Com Da. Maria da Glória. — Tratar tel. 42-0180, das 17 às 19 horas.

ESTACIO — Aluga-se por 80,00 c/ dep., sl., qt. e coz. independente, Rua Ambiré Cavalcanti, n.º 256 — Morro de São Carlos.

ESTACIO DE SÁ — Alugam-se 2 quartos à Rua Maia Lacerda, 543. Ver e tratar no local.

ESTACIO — Aluga-se ap. tipo casa, com 2 qtos., sala, coz. e banh. completo, pintado, área, R. Heitor Carrilho, 44 chaves no [illegible].

ESTACIO — Aluga-se ap. de sala, 2 qts. Rua Estácio de Sá, 17, casa 2, ap. 101. Chaves no 201. Tratar Rua dos Andradas, 29, s/ 207. Tel. 23-4969. Sr. Bern[illegible].

FIADOR — ALUGUEL — IMÓVEIS — Casas, aps., lojas, proprietários, comerciantes, credenciados por Banco, SPC. solução na hora. Avenida Rio Branco n. 185, sl. 604. Edifício Marquês do Herval.

HOTEL — Alugam-se quartos, [illegible] Rua Monte A[illegible] esquina de R. Riachuelo, 210. Tel. 52-1330.

LAPA — Aluga-se o ap. 403 ar. Rua Joaquim Silva n.º 57 c/ sl., qt. sep., coz., banh., área c/ tanque. Chaves c/ porteiro. Tratar Rua do Carmo, 27-A, Tel. 32-1774 — Creci J-72.

PRAÇA [illegible] — Aluga-se sala nova com quarto, sala, área [illegible] Franco — NCr$ 210,00 e taxas — Rua João Caetano n. 46 — Tratar tel. 54-2746 — Ver hoje das 13 horas em diante [illegible].

QUARTOS, grande 50 e 70, [illegible], Rua Marquês [illegible] Filho e Rezende e Leandro Martins — tratar R. do Livramento, 97.

QUARTOS e salas grandes, tipo ap., a partir de 65,00 e todos p/ solteiros e tel. independentes. Alug. p/ depósito, residências, escritórios, todos os fins, no Edifício Coimbra — R. Gamboa, 161 — Chaves no ap. 16 e depois tel. 58-3264.

RUA JOGO DA BOLA, 48 ap. 101 — Sala e quarto conjugados, banh., coz., área. NCr$ 120,00. Chaves no S-101. Administradora Nacional, Av. Pres. Antônio Carlos, 615, 2.º pav. Tel. 42-1314.

RUA SANTO CRISTO, 251 ap. 303 — Aluga-se c/ quarto e banh. NCr$ 150,00. Chaves no ap. 304. Administradora Nacional — Av. Pres. Antônio Carlos, 615, 2.º pav. Tel. 42-1314.

RUA VIDAL DE NEGREIROS, 17 casas II e XII — Alugam-se com 2 quartos etc. NCr$ 120,00 e NCr$ 100,00. Chaves no casa VIII. Administradora Nacional — Av. Pres. Antônio Carlos, 615, 2.º pav. Tel. 42-1314.

RIACHUELO — Aluga-se quarto, pode lavar e cozinhar — NCr$ 45,00 — com depósito — Rua Antonio de Pádua, 41.

SANTO CRISTO — Aluga-se o ap. 201 da Rua Sara, n.º 182, com 2 quartos, sala, coz., banh., de frente. Aluguel NCr$ 160,00 e demais encargos. Chaves com o zelador. Tratar na Rua da Alfândega, 338-A, 1.º andar. Telefone 23-9805.

SANTO CRISTO — Aluga-se o ap. 303, da Rua Sara n.º 197, com 3 quartos, sala, coz., banh. Aluguel de NCr$ 170,00 e demais encargos. Chaves com o zelador. Tratar na R. da Alfândega, 338-A, 1.º and. Tel. 23-9805.

SOCIO em ap. perto do centro, máxima responsabilidade. Cartas para portaria dêste Jornal sob o n.º 217 062.

S.P.I. — Uma Informação Custa Muito Menos que um Despejo — Av. 13 de Maio, 13, s/ 1.715. Tel. 39-9652.

SANTO CRISTO — Alugam-se 2 salas, 2 quartos, sala e dep. — Rua Sara, 72-A. Chaves D. Flora. no local. Tratar tel. 23-4651. Sr. Antônio.

VAGA NCr$ 125,00, aluga-se no Edifício [illegible] 5, Bento, [illegible] Carmo Laxe, 9 — Tel. 23-3085 — Sr. Valter.

ZONA SUL

GLÓRIA — S. TERESA

ALUGA-SE ap. quarto, sala e dependências na Rua São Luiz Gonzaga, 1.833 — São Cristóvão.

ALUGA-SE kitchnete com armário embutido à Rua Taylor, 31, ap. 506 — Tratar com o Sr. Sousa.

ALUGAM-SE vagas p/ môças com direito a lavar e cozinhar. NCr$ 25,00. Rua Santa Cristina, 59 — Glória.

ALUGA-SE o ap. 302 da Rua Santa Cristina, 29, sala, qt., sep., den. de emp. etc. As chaves no 41 — Sr. Rebelo. Tel. 42-0215.

ALUGA-SE quartos para casal e solteiro com roupa de cama, banhos quentes e frios. Tel. 52-2684. R. Hermenegildo de Barros, 67, Glória.

ALUGA-SE o ap. 303 da R. Marquês de Abrantes, 92, com sala, qt., j. inv. etc. Chaves com o porteiro. Preço NCr$ 260,00. Tratar c/ Dr. Pedro. Tel. 23-2050.

ALUGA-SE na Rua Benjamin Constant, 82, o ap. 202 (mobiliado), de 2 qts., sala, coz., banh. Ver no local, tratar com o proprietário pelo tel. 42-5316, das 12 às 18 horas.

ALUGO grande ap. tipo casa, bom quintal, 2 varandas, 2 sls., 3 qts., dep. empregada, ônibus Silvestre, 12 min. do centro ou outros no 2.º pav., ótimos p/ saúde e descanso. Ver Rua Almirante Alexandrino, 1.520 (com Ten. Teodolino das 8 às 12 horas. Por apenas 250 crzs. novos de aluguel.

ALUGA-SE — Ap. R. Almirante Alexandrino, 787 ap. 3 com telefone, 2 qts., sala, cozinha, banheiro e dependências. Tratar hoje no local das 14 às 18 horas. Tel.: 45-8804.

ALUGA-SE quarto. Rua Paula Matos, 112. Sta. Teresa.

ALUGA-SE apartamento 3 quartos e salas, com dependencias de empregada. Rua Barão de Guaratiba, 218. Glória. Tratar com o porteiro ou pelo telefone 22-4102. Sr. Hermano.

GLORIA — Aluga-se por ano ou temporada ap. sala, saleta, 2 qts., qt. e dependências de empregada, cozinha e banheiro, mobiliado c/ telefone, próximo hotel Glória. Ver e tratar R. Russel, 344, ap. 101. Tel. 45-8981 — Fiador ou depósito.

GLORIA — Zona de praia — Em ambiente selecionado aluga-se, somente a rapazes que trabalhem fora uma ou duas vagas mób., r. cama, 40,00 cada um. Tel.: 32-7712.

GLORIA — Aluga-se, R. Cândido Mendes, 913, ap. c/ sala, 2 quartos e dep. Chaves no ap. 202 — CRECI 202.

GLORIA — Aluga-se ap. com sala, quarto e varanda, cozinha e banheiro, com geladeira e telefone. Rua Cândido Mendes, 140 — Tratar pelo tel. 32-3690.

SANTA TERESA — Alugo ap., sala, 3 qts., dep. completas. Almirante Alexandrino, 346, s/ 302 — Chaves s/ 301 — Tel. 45-2760.

SANTA TERESA — Aluga-se casa grande, com garagem, pintada, área etc. ou vende-se, ou troca-se. NCr$ 820,00. Ver na R. Almirante Alexandrino, 284 e tratar Av. Rio Branco, 156, s/ 706.

SANTA TERESA — Aluga-se uma casa situada na Rua do Oriente n. 154, com 4 quartos, 1 sala, 1 cozinha, 1 banheiro completo com varanda e quintal — Ver a casa nos dias sábado e domingo até 6 horas.

STA. TEREZA — Alugo casa de quarto e sala sep. cozinha, banheiro c/grande quintal por NCr$ 80,00. Ver: Rua Ocidental, 618. Tratar Av. Pres. Wilson, 198. Francisco.

SANTA TERESA — Aluga-se casa com 2 qts., sala e dependências, Rua José de Alencar, 116, aluguel 180,00 — 38-6741.

SANTA TERESA — Aluga-se na R. Eliseu Visconti, 202, ap. 301, de frente, com sala, 3 qts., demais depts. Chav. no ap. 202. Tratar Irmãos Guimarães Adm. Bens S.A. — R. Teófilo Otoni, 72. Telefone 23-1915. CRECI 183.

SANTA TERESA — Alugo apartamento c/ telefone, 2 quartos, sala, saleta, dependências de empregada. Almirante Alexandrino, 80, ap. 202 — Tel. 25-6787 — CrS 350,00.

CATETE — FLAMENGO

ALUGA-SE — Apartamento no Flamengo, sala, 3 quartos, jardim inverno, banheiro mármore, cozinha, dependências empregada, armários embutidos, ar refrigerado com ou sem móveis. Aluguel NCr$ 600,00. Rua Machado de Assis, 73-702 — Exige-se fiador.

ALUGA-SE qto. independente a Sr. de fino trato. Andrade Pertence, 17-51. Bairro Catete.

APARTAMENTO de frente, alto luxo. Aluga-se mobiliado c/ hall, 2 amplos salões, 4 dormitórios, jardim de inverno em mármore, 2 banheiros completos, copa, cozinha, 2 quartos de empregada, dependências e garagem, todo c/ armários embutidos. Rua Marquês de Abrantes, 115, ap. 901, com porteiro João. NCr$ 1 200,00 e taxas.

ALUGA-SE ap. de frente com saleta, sala, 2 quartos e dependências. Catete. Tratar pelo tel. 45-8783.

ALUGA-SE — Ap. 1.003, Rua Sen. Vergueiro 123 — Flamengo, com 3 qts., 1 sl., coz., banheiro social, dependências, frente. Chave na portaria. Tratar tel.: 25-7661.

ALUGA-SE Catete, 44, o apto. de q. e s. separados n.º 402. Chaves no 403. Tratar Tel. 25-6399.

ALUGO ap. q. s. conj., kitch., pequena varanda. Rua Paissandu, 162. Chaves ap. 408.

ALUGA-SE apto. de frente para a Rua do Catete 3 quartos e 1 sala. Rua Santo Amaro, 5 apto. 1001. Tratar no local.

ALUGA-SE ótimo ap., sala, quarto separado, jardim de inverno, banheiro completo, cozinha e área de serviço, à Rua Marquês de Abrantes, 169, ap. 205. Preço NCr$ 250,00. Tratar com Sr. Edio, 4.º andar, CIVIA — Travessa Ouvidor, 17.

ALUGA-SE ótima vaga a môça que trabalha fora à Praia do Flamengo, 12, ap. 615.

ALUGA-SE o ap. 701-A. Praia do Flamengo, 64. Tratar RIBEIRO. 22-8298.

ALUGA-SE o ap. C-02 da R. Senador Vergueiro, 2, com quarto e sala conj., banh., kitch., chaves c/ porteiro. tratar na "ADALMA" — Av. Almte. Barroso, 90, salas 610-12 — Tel. 22-0798 — CRECI J-262.

ALUGA-SE por 40.000 mensais, vaga na garagem à Rua Senador Vergueiro, 203. Tratar Travessa Paço, 23, s/ 301.

ALUGA-SE à Rua S. Cristina, ap. c/ sala 2 qts., banh., coz., área c/ tanque, NCr$ 260 e taxas — Fiador — Tel. 42-0400.

ALUGO Avenida Oswaldo Cruz, 103-304, ac., hall, 2 sls., 3 qts., deps., garagem, 550, taxas. Ver local tratar. Gonç. Dias, 84-602. Tel. 52-0982 — CRECI 1 294.

ALUGA-SE o ap. 702 da Rua Silveira Martins, 48, com sala, 2 quartos, banheiro, cozinha e dependências completas de empregada. Ver com o porteiro. Tratar na CURVELO S.A. Telefones 32-7711 e 52-6285. Aluguel NCr$ 450,00 e taxas.

ALUGO peq. quarto, mob., banheiro, ent. indep. a Sr. ou rapaz trab. fora. Pede ref. Rua 2 de Dezembro, 54, ap. 606.

ALUGA-SE pequeno quarto independente, 90,00. Tratar na Rua Ferreira Viana, 44, ap. 104.

ALUGA-SE ap. sala, quarto, cozinha, banheiro, 10.º andar, linda vista, Largo do Machado. Tratar tel. 57-9631.

ALUGO ap. sl., qt. sep., coz., banh. e área por 250. Av. Osv. Cruz, 135, Bloco, fundos, entrada social comum — Chaves porteiro. — Tel. 22-4762.

ALUGO quarto. Rua Santa Cristina, 4. Ver com Leôncio, at. 30. Tratar Av. Marechal Floriano, 176 sob. sala 1, de 11,00 às 15,00 hs. com Sr. Ribeiro.

ALUGO ótimo ap. conj. Praia do Flamengo, 72 ap. 1125 (Cine Brasil), 1a. loc., pintado, coz. com., amplo banh., vista m. baa. Chaves c/o porteiro.

ALUGA-SE quarto. R. Bento Lisboa, 149 — Tratar pelo telefone 45-9845.

ALUGA-SE 1 vaga para rapaz em confort. ap. ótimo ambiente. R. Buarque de Macedo, 69/402.

ALUGO — Um quarto a um rapaz distinto. Rua Senador Vergueiro 224, ap. 1 103. Sr. Humberto 22-0509, segunda-feira.

ALUGO na Rua Silveira Martins em ap. de casal, um magnífico quarto finamente mobiliado com direito ao uso de uma sala com entrada independente a 2 ou 3 senhoras ou môças que trabalhem fora e dêem referências. Tratar pelo tel. 31-3452, somente sábado das 13 às 16h e domingo das 9 às 12h.

ALUGO — NCr$ 210,00, ap. 403 da Rua Senador Vergueiro, 98. Ver local. Tratar Av. Graça Aranha, 416, Gr. 1.111-14.

ALUGA-SE ap. 204. Praia do Flamengo, 2, c/ sl., 2 qts., coz., banh., dep. emp., área serv., fundos. Tratar Auxiliadora Predial S.A. — Tv. Ouvidor, 32 — 2.º de 12-17 hs — Tel. 52-5007 — Corresp. M. Guerra — CRECIs 253 e 4.

ALUGO vaga mobiliada em ap. a uma môça educada, que trabalhe fora, tratar Largo do Machado, 39, 1.º and., ap. 2.

ALUGA-SE ap. 50[illegible], R. [illegible] de Barros, 19, c/ sl., qto. conj., banh., kit., chaves c/ port. Tratar Auxiliadora Predial S.A. — Trav. Ouvidor, 32, 2.º, de 12-17 — Tel. 52-5007. Corr. resp. M. Guerra. CRECI 253 e 4.

ALUGAM-SE vagas para rapazes [illegible].

ALUGA-SE [illegible] Cruz, 90, ap. 714 — [illegible].

ALUGAM-SE duas vagas a rapaz [illegible] NCr$ 40,00 [illegible] n.º 18 [illegible] 101.

ALUGA-SE qt., sl. e [illegible] 401 [illegible]. R. Marquês de [illegible], 129.

ALUGO — [illegible]

ALUGO quarto [illegible] R. Correia Dutra, 54, de frente [illegible] e quarto separado, 2 banh., coz., área c/ tanque. Ver c/ porteiro. Tel. 45-5797.

ALUGA-SE mobiliado novo, sl. conj. frente. Marq. Abrantes, 37, ap. 906 — Chaves portaria — Tratar Dr. Emilio 32-0698 — NCr$ 320,00.

ALUGA-SE um quarto mobiliado a senhor de responsabilidade. Rua Silveira Martins n. 129, ap. 908, 2.º bloco — Catete.

ALUGA-SE Flamengo qt. môça 25 cruz. 45 e 60 com 3 meses de depósito. Ladeira [illegible], 29, próximo hotel Novo Mundo.

ALUGO ap. 502 R. Buarque Macedo, 42. Prs. gdes. Sala, 2 qts., varanda, dep. empr. 400 NCr$. Fiador. Ver c/ Zel. Tel. 45-1322.

ALUGO apt. ap. conj. 410, reformado. Saleta, sala, qto. etc. 220 NCr$. Fiador. Ver c/ Zel. Tel. 25-1322.

APARTAMENTO 3 quartos, sala etc., grandes. 500 mais taxas. Rua Artur Bernardes n. 14. Chaves no ap. 401.

ALUGA-SE quarto com ou sem telefone, para [illegible] de responsabilidade, [illegible] família. Não pode cozinhar no quarto, [illegible] Rua Marquês de Abrantes, 72 — Tel. 45-1149.

ALUGA-SE 1 quarto mobiliado com roupa de cama e café pela manhã, para môça ou senhora com referências. Tratar na Rua Bento Lisboa, 14, ap. 403. Tel. 45-2179.

ALUGO quarto frente banh. privativo a rapaz distinto. Tavares Bastos 5 ap. 503 esq. de Bento Lisboa. Único inquilino. Tel. 45-6624.

ALUGA-SE um quarto independente com banheiro para senhora ou môça que trabalhe fora. Aluguel: NCr$ 80. Tratar à Rua 2 de Dezembro n.º 62, ap. 901 das 8 às 12 horas.

APARTAMENTO, na Praia do Flamengo 122 — Ed. Maximus, 3 qts., sala, dependências completas. Informações e chaves, por obséquio, com o porteiro.

ALUGAM-SE quartos para casal e solteiro na Rua do Catete n. 155.

ALUGA-SE ap. R. Marquês Abrantes n. 97, ap. 806, 250 mais taxas. Tratar c/ porteiro.

ALUGAM-SE 2 quartos frente, a môças ou empregadas [illegible] Rua Senador Vergueiro 114 [illegible] 302 — Flamengo.

CATETE — Aluga-se ap. conjugado NCr$ 180,00 R. Pedro Américo 166, ap. 910. Chaves c/ porteiro. Tratar Locadora Nacional Ltda. Av. Rio Branco, 106, 11.º and. s/ 1 113. Tel. 42-3437 — 22-0275. CRECI 181.

CATETE — Aluga-se ap. 806, R. Artur Bernardes, 48, c/ 2 qts., sala, coz., banh., dep. emp. — Chaves port. Tratar Av. Rio Branco, 14, 10.º.

CATETE — Aluga-se ap. 1 018, Bl. B da R. Pedro Américo, 166, c/ qto., sl., coz., banh. Chaves port. Aluguel NCr$ 200,00. Tratar Av. Rio Branco, 14, 10.º.

CATETE — Aluga-se ap. 305, R. Santo Amaro, 29, sala e quarto separados, banh., coz. Chaves na portaria. Tratar na EMIL. Av. Rio Branco, 156, gr. 1 231. — Tel. 52-9403.

CATETE. Alugo 1 quarto de casal e 1 de solteiro. R. Tavares Bastos n. 11 esq. com Bento Lisboa.

CATETE — Aluga-se ap. 302, R. Pedro Américo, 110, 1.ª locação, c/ qt., sl., coz., banh., área. Chaves port. Tratar Av. Rio Branco, 14, 10.º.

CATETE — Aluga-se ap. 302, prédio de frente, Rua Bento Lisboa, 10, sala e qt. sep., varanda envidraçada, banh., coz. Chaves com porteiro, de têrça a sábado. Tratar Lowndes & Sons, Pres. Vargas, 290. Tel. 23-9525. — CRECI 204.

CATETE — Aluga-se ótimo ap. conjugado com sinteco e móveis à Rua Antonio Mendes Campos, 74, ap. 1004 — Tratar pelo tel. 22-1674.

CATETE — Alugo ap. de frente de qto., sl., coz., banh. — NCr$ 250,00 — R. do Catete n. 214 — 1 210 — Chaves c/ porteiro — Fone MH 980 — 52-0990 — Pestana.

CATETE — Aluga-se na Rua Bento Lisboa n. 63, ap. 901, com sl., 2 qts. e demais deps. — Tratar na Av. Rio Branco n. 138 — 14.º andar.

CATETE — Rua Silveira Martins, 127, ap. 113 — Sala — Quarto — Banh. e kitch., todo pintado. Aluguel NCr$ 250,00. Ver com porteiro. Tratar SACI — Imóveis Ltda, R. Alvaro Alvim, 27, sala 123 — CRECI 292.

CATETE — Aluga-se ap. 302 da Rua Bento Lisboa, 63, c/ 2 qts., sala, banh. coz., área c/ tanque e dep. de empr. Aluguel NCr$ 320,00 mais taxas. Chaves no local. Tratar BANCO AUXILIAR DA PRODUÇÃO S.A. Trav. do Ouvidor, 12. Tel. 52-2220.

CATETE — Alugam-se apts. 303/304 da Rua Santo Amaro, 180, c/ sala, saleta, quarto, coz. Chaves no local. Aluguel 220 e 210 mais taxas. Tratar BANCO AUXILIAR DA PRODUÇÃO S.A., Trav. Ouvidor, 12. Tel. 52-2220.

CATETE — Aluga-se ap. 1 105 na Rua do Catete n. 214, c/ sl., qt., banh., coz., em edif. misto. Ver c/ porteiro. NCr$ 230,00 mais taxas — Tratar na IMOB. GOES — Rua Alcindo Guanabara n. 24 — 1 214. — Fones 22-7812 e 32-1216. CRECI n. 202.

EM APARTAMENTO de senhora, aluga-se vaga para môça que trabalhe fora, mora como se fôsse da família. 60,00. Rua Cândido Mendes, 227, ap. 204, [illegible].

FLAMENGO — Alugamos lindo ap., recém construído c/ sala, quarto, banh. sep., cozinha. Ver Rua do Catete, 214 Ap. 902 — Chaves portaria. Infs. FRISA: 32-8603 e 22-0057 — CRECI 205 e J. 262.

FLAMENGO — Aluga-se Rua Dois de Dezembro, 58, ap. C-01, c/ sala, qt., banh., coz. e deps. Chav. port. Tratar IRMÃOS GUIMARÃES ADM. BENS S.A. R. Teófilo Otoni, 72. Tel. 23-1915. Creci 183.

FLAMENGO — Aluga-se conjugado mobiliado por 2 a 6 meses — NCr$ 160,00 e taxas. Chaves na portaria. Rua Almirante Tamandaré, 41-518. Tel. 47-4767.

FLAMENGO — Aluga-se ap. 212 — R. Buarque de Macedo, 36 — sala, quarto separados, banh., coz. Chaves na Portaria. Tratar na EMIL — Av. Rio Branco, 156 — G. 1 231. Tel.: 52-9059.

FLAMENGO — Alugamos na Rua Almirante Tamandaré, 41, os aps. 718 e 817, c/ sala e qt. conjugados banh. e kitch. Aluguel NCr$ 200,00. Ver local. Tratar CIVIA — Trav. Ouvidor, 17, 4.º andar — Tel. 52-8166.

FLAMENGO — Aluga-se, vaga na garagem, para carro, Rua Marquês de Paraná, 62, tratar com porteiro ou tel. [illegible].

FLAMENGO — Aluga-se frente o ap. 301 da Rua Silveira Martins, 156, c/ sl., 3 qts., coz., banh., dep. compl. empreg., área c/ tanque. Chaves c/ porteiro. Tratar R. do Carmo, 27-A. Tel. 32-1774. CRECI J-72.

FLAMENGO — Aluga-se ap. mobiliado — NCr$ 220,00. Tratar na Rua Alte. Tamandaré, 41, ap. 722 — Domingo de 10 às 14 horas.

FLAMENGO — Aluga-se na Rua Buarque de Macedo, 36, ap. 901, [illegible]

FLAMENGO — [illegible]

FLAMENGO — [illegible] D. Orna. — 54-[illegible]

FLAMENGO — [illegible] 304 da R. [illegible]

FLAMENGO — [illegible] R. Marquês [illegible] sinteco. Chaves c/ porteiro. Tratar na EMIL — Av. Rio Branco, 156, gr. 1 231. — Tel. 52-9059.

FLAMENGO — Aluga-se o ap. 507 da Rua Senador Vergueiro n.º 135, sala, quarto, banheiro, cozinha, quarto empregada e dependências. Chaves no local. Tel. 23-0307, de 8 às 12h.

FLAMENGO — Aluga-se Rua Paissandu 167, ap. 604 c/ sala, qts., banh. e box. Chave port. Tratar IRMÃOS GUIMARÃES ADMINISTRAÇÃO DE BENS S.A. R. Teófilo Otoni, 72. Tel. 23-1915. Creci 183.

FLAMENGO — Aluga-se Rua Senador Vergueiro, 203, ap. 416 c/ sl., qto., banh. compl. e kitch. Chav. port. Tratar IRMÃOS GUIMARÃES ADM. BENS S.A. R. Teófilo Otoni, 72. Tel. 23-1915. Creci 183.

FIANÇA, muda rápido — Se localizou ap. de s. agrado, indicamos FIADORES IRRECUSÁVEIS — PROPRIETÁRIO OU COMERCIANTE — Rua da Assembléia, 45, sala 902. Tel. 310975.

FLAMENGO — Aluga-se casa 2, Rua Correia Dutra, 27, sala, qto., área serv., coz., etc. Chaves. Tratar em Lowndes Sons. Pres. Vargas n. 290 — Tel. 23-9525 — CRECI 204.

FLAMENGO — Aluga-se ap. 302, Rua São Salvador, 50. Sala, 2 quartos, dep. completas, pintado, com sinteco. Aluguel NCr$ .. 380,00. Tratar tel. 45-1534.

FLAMENGO — Aluga ap. c/ sala, 2 quartos, frente, dep. completas à R. Paissandu, 44 ap. 1002. Ver c/ o porteiro. Tratar 45-1181.

FLAMENGO — Aluga-se o ap. 412 da Rua Marq. de Abrantes, 107, c/ sl., 2 qts., banh., coz., área c/ tanque e dep. empreg. Chaves c/ porteiro — Tratar na Od. de Im. Masset Ltda. — Rua Debret, 79, s/ 407 e 411. Tels. 42-6728 — 42-1335 — 32-8317 — CRECI 1 131.

FLAMENGO — Aluga-se, Rua Marquês de Abrantes, 100, apt. 802 e 1102, com sala, 3 qts., banh. compl., demais deps. Chaves na loja (Kariocal). Tratar Irmãos Guimarães Adm. Bens S.A., R. Teófilo Otoni, 72. Tel. 23-1915. — CRECI 183.

FLAMENGO — Conjugado mobiliado. Cozinha e banheiro separados. Rua Dois de Dezembro, 22 — ap. 214. Chaves no [illegible].

FLAMENGO — Al. R. Gago Coutinho, 47 ap. 501, de 2 qts., sl., [illegible] deps. Tratar México, 41 s/ 302. Tel. 42-1777.

FLAMENGO — Aluga-se ap. de quarto, sala, separados, banh., coz., área c/ tanque e dep. comp. emp. Ver Rua Marquês de Abrantes, 168, ap. 812. Chaves com porteiro.

FLAMENGO — Aluga-se belíssimo ap. lado da sombra, grande, Rua Martins Ribeiro, 18, ap. 601 — Chaves c/ porteiro João. Tratar Rua Teófilo Otoni, 117, 3.º Tel.: 23-3435.

FLAMENGO — Aluga-se ap. 1103 na Rua Buarque de Macedo, n. 70, c/ sala, banheiro, cozinha — Tratar Banco do Intercâmbio Nacional na Rua 1.º Março, 18 — Tel. 31-2145. Sr. Paulo. Ver domingo das 9 às 11 horas.

FLAMENGO — Alugo ap. 704, R. Fernando Osório, 35, sala, 2 qts., depend. de empregada, garagem e play-ground na cobertura — Tel. 37-8116.

FLAMENGO — Sala, 3 quartos, deps. emp., garagem, sinteco. Alugo primeira locação. Ver Rua Correia Dutra, 162, ap. 201. As chaves c/ porteiro. Info. telefone 23-4969. Bergamini.

FLAMENGO — Alugo ap. mobiliado e decorado, sala, qto. sep., banh., coz. Av. Osv. Cruz, 90, ap. 408. Sr. Jerson Sibral Ltda. — CRECI 200. Tel. 22-2668.

FLAMENGO — Rua Paissandu, 156, ap. 708. Aluga-se c/ salão, 2 quartos, 2 jardins de inverno, cozinha grande c/ pia de aço e Nautilus, banheiro, dependências de emp., área c/ tanque, pintura nova, sinteco, sancas e lustres. Chaves c/porteiro Alberto. Info. 52-9827.

FLAMENGO — Aluga-se 3 R. Correia Dutra, 29, e ap. 703, de qto. e sala sep., coz. e banh. ver c/ geladeira, máq. lavar e ar condic. Orion, NCr$ 290,00.

FLAMENGO — Aluga-se ap. 1109 Rua Paissandu, 59, quarto-sala, etc. Chave c/ porteiro, tratar segunda-feira 42-8538, Base 250 mil.

FLAMENGO — Aluga-se ap. 1203 da Rua Senador Vergueiro, 35, c/ 3 qts., salão, coz., banh., dep. completa de empregada, c/ garagem. Aluguel 450,00 mais taxas. Tratar BANCO AUXILIAR DA PRODUÇÃO S.A. Trav. Ouvidor, 12. Telefone 52-2220. Chaves no local.

FLAMENGO — Aluga-se ap. 602 de fte. da Rua Samuel Morse, 17, c/ 3 qts., c/ arm. emb., 2 salas, gde., banh. social (dep. de empr.), área com tanque e telefone e garagem. Chaves no local, aluguel 800,00 mais taxas. Tratar BANCO AUXILIAR DA PRODUÇÃO S.A., Trav. do Ouvidor, 12. Tel. 52-2220.

FLAMENGO — Aluga-se pequeno apartamento n.º 302 à Praia do Flamengo n. 61. Chaves no n. 209 — Tratar com o Dr. VALLE à Avenida 13 de Maio, 47, grupo 2004 — das 15 às 18 horas. Telefones 32-3105 e 22-2583.

FLAMENGO — Alugo ap. 1 214 da Av. Oswaldo Cruz n. 90, — sala, qto., sep., coz., jard. de inv., área serv. banh. — Inf. Sr. Gerson — portaria.

FLAMENGO — Aluga-se quarto mobiliado pessoa só fino trato. 120. Tel. 25-1994.

FLAMENGO — Aluga-se ap. 502 na Rua Visconde do Cruzeiro, 129 — Chaves com o porteiro, [illegible] Tel. [illegible].

LARGO DO MACHADO — Edifício Cine Condor, aluga-se ap. sala, quarto, banheiro e kitch. Ver com Fausto, no ap. 1 112.

LARGO DO MACHADO — Aluga-se ótimo ap. res. com. c/ saleta, sala-quarto, coz., banh., pint. óleo. Alug. 275 e encargos. Ver Lg. Machado, 29, ap. 310, de 9 às 12 hs. Chave na portaria. Tratar Rua Assembléia, 45 — 5.º andar.

LARGO DO MACHADO — Alugamos no Largo do Machado, 29, o ap. 814 c/ sala e qt. separado, banheiro e coz. Aluguel NCr$ 250,00. Chaves no ap. 511. Tratar CIVIA — Trav. Ouvidor, 17 — 4.º and. Tel. 52-8166.

MUDANÇA? GATO PRETO armazena, transporta e embala desde 1940 — Tel. 45-8128.

PENSÃO nova para môças, alugo vagas a partir de 29 mil com direitos. R. Pedro Américo, 333 — Catete.

PRAIA DO FLAMENGO — Quarto, [illegible] frente praia, alugo a [illegible] Praia Flamengo, 122, ap. 1 10[illegible].

QUARTO MOBILIADO — Alugo para cavalheiro fino trato, com referências. Rua Senador Vergueiro, 138, ap. 604.

QUARTO — Alugo mob. a Sr. distinto em ap. familiar, na R. Sen. Vergueiro, único inq. Inf. 57-6815. NCr$ 120,00.

QUARTO — Aluga-se com depósito, Rua do Catete, n. 209 sob. Tratar Dna. Alexandrina, sábado e domingo.

RUA PEDRO AMÉRICO, 151 ap. 40[illegible] — [illegible]

RUA [illegible] — [illegible] Av. Pres. Antônio Carlos, 615, 2.º pav. Tel. 42-1314.

RUA SILVEIRA MARTINS [illegible] — [illegible] Tel. 42-1314.

VAGA [illegible]

LARANJ. — C. VELHO

ALUGA-SE casa [illegible] sala, 1 sala, cozinha e banheiro na Rua Cardoso Júnior n. 331 — Laranjeiras.

ALUGO quarto de frente — Rua Cosme Velho, 460. Tratar c/ Júlio, [illegible].

ALUGA-SE — Laranjeiras, ap. 2 qtos., sala, banh., dep. [illegible] Rua Prof. Ortiz Monteiro, 276, ap. C-17 — Tratar no local.

APARTAMENTO — Duplex, com 2 quartos, 1 sala, dependências, c/ garagem. Rua Prof. Ortiz Monteiro, 276 ap. C-011. Chaves com porteiro — 500 mensais.

ALUGA-SE quarto mobiliado para um ou dois cavalheiros de fino trato à Rua [illegible] 25, ap. 303 — Tel. 45-7731 — Laranjeiras.

ALUGA-SE um quarto para môças ou rapazes. Rua das Laranjeiras, 1, ap. 504.

ALUGA-SE mobiliado sala com quarto, ap. e banh., armários. R. Prof. [illegible], 136, ap. 101. Laranjeiras. Chaves no ap. 303. Tratar telefone 27-0230.

ALUGA-SE o ap. 1 106 da Rua das Laranjeiras, 420. 2 quartos, sala e demais dependências, linóleo sinteco. Chaves no ap. e/ 1 103. Tratar diretamente pelo tel. 57-2284.

ALUGO ap. 3 qts., 2 sl., edifício Laranjeiras 102/208 por 3,5 s.m. e taxas — Chaves porteiro Carlos.

LARANJEIRAS — Alugam-se em ap. luxo quartos p/casal, duas môças ou rapazes (b. p/ temporada. Exigem-se referências — Tratar: 45-3374.

LARANJEIRAS — Alugo amplo ap. sala, dois quartos, dependências completas. Chaves R. Conde de Avelar, 29.

LARANJEIRAS — Alugo ótimo ap. frente 101 — R. Soares Cabral, 40, com 1 sala, s. de almoço, despensa, 2 quartos, banh. e coz. Ver das 10 às 15h — F. P. VEIGA ENG. — 42-7144 e 42-5231 — CRECI 832.

LARANJEIRAS — Aluga-se por 200 o ap. 1 na Rua das Laranjeiras, 531. Chaves com o porteiro. Tel. 25-9817 das 8 às 10.

LARANJEIRAS — Aluga-se o ap. 604 da Rua das Laranjeiras n. 550, com sl., 2 qts., banh., coz. e dep. As chaves c/ o porteiro — Tratar na Rua Sete de Setembro n. 58 — 2.º — Tel. 22-6267.

LARANJEIRAS — Aluga-se o ap. 304 da Rua Gago Coutinho n.º 60, de sl., 2 qts., banheiro comp., coz., dep. emp. Chaves com o porteiro. Tratar na Rua Sete de Setembro n. 58 — 2.º — Fone 52-6065.

LARANJEIRAS — Aluga-se em 1a. locação apto. de sala, dois quartos, copa, cozinha, dependências de empregada completas — Rua das Laranjeiras n. .. 251, apto. 505 — Chaves com o porteiro — Tratar na ATLAS IMÓVEIS — Rua México n. 98, sala 302 — Telefone 52-5898 com o Sr. Nélson — CRECI 454.

LARANJEIRAS — Aluga-se o ap. 404, à R. Moura Brasil, 60, 2 qts., sala e dep., armários embutidos. Chaves no ap. 502. — Tratar na Av. Pres. Antônio Carlos, 615, sala 605. Tel. 32-7281.

LARANJEIRAS — Aluga-se ap. 601 — Rua Gago Coutinho, 43, sala, 2 quartos, banh., coz., armários embutidos área c/ tanque, dep. empreg. Chaves com porteiro. Tratar na EMIL — Av. Rio Branco, 156, gr. 1 231. Tel. 52-9403.

LARANJEIRAS — Aluga-se ap. 301 e 701, R. das Laranjeiras, 42. sala, 2 quartos, cozinha, banheiro, dep. comp. empreg., área c/ tanque. Chaves na portaria. Tratar na EMIL. Av. Rio Branco, 156, gr. 1 231. — Tel. 52-9403.

LARANJEIRAS — Aluga-se o ap. 101 da Rua das Laranjeiras, 226 c/ 2 sls., 3 qts., armários emb., banh., coz., área c/ tanque e dep. empreg. NCr$ 440,00 — Chaves c/ porteiro. Tratar na Ad. de Im. Masset Ltda. — R. Debret, 79, s/ 407 e 411. Tels. 42-6728 — 42-1335 — 32-8317 — CRECI 1 131.

LARANJEIRAS — Alugamos ótimo ap. de frente, junto ao Fluminense, c/ 1 sala, 2 qts. e dep. — Ver c/ o port. ap. 203 — R. Alvaro Chaves, 28 — F. P. Veiga Eng. Ltda. — 42-7144 e 42-5231 — CRECI 832.

LARANJEIRAS — Aluga-se no Rua Alvaro Chaves n. 28, ap. 103 — [illegible] 2 quartos e demais deps. Tratar na Av. Rio Branco n. 138 — 14.º andar.

LARANJEIRAS — Sala para modista ou comércio um quarto grande outro pequeno. — Telefone 25-6621.

RUA DAS LARANJEIRAS, 529 — Aluga-se o apartamento 207 — Quarto, sala separados, banheiro e cozinha. NCr$ 250,00. Chaves com o porteiro.

BOTAFOGO — URCA

ALUGO praia Urca, quarto c/ banheiro, ent. ind., 1 ou 2 rapazes trato. Rua Otávio Correia, 53 — Outro menor.

ALUGA-SE ap. sala, quarto, banheiro e cozinha Praia de Botafogo, 154. Chaves c/ porteiro.

ALUGA-SE — Ap. 310 no R. Humaitá 239 de frente, 2 qts., sala, dep., [illegible], tanque. Ver hoje. Tel. 47-4656.

ALUGA-SE — P. Botafogo 356, ap. 223 s., q., conj. NCr$ 180. Fiador idôneo. Chave porteiro. Tratar 23-5110.

ALUGA-SE um apartamento na Praia de Botafogo, 444, ap. 1102. — NCr$ 280,00 e taxas.

ALUGA-SE na Rua São João Batista n.º 27, ap. 202. NCr$ 200,00 trezentos cruzeiros novos. Chaves no ap. 102. Informações pelos tels 22-3867, 32-4592 e 42-9377.

ALUGA-SE — 1 quarto de frente p/ 2 môças c/ direitos. R. Gois Monteiro, 156/101. Botafogo. Tel. 46-3155.

ALUGA-SE com telefone e lindo play ground, ap. de 2 qts., sábado e domingo 15 às 19h. Dias úteis 13 às 17h. — 57-8659.

ALUGA-SE o ap. 301 da Rua Voluntários da Pátria n. 371 — com sala, quarto, cozinha, banheiro e garagem. Chaves com porteiro. Tratar na CIVIA.

ALUGA-SE apartamento 139 da Praia de Botafogo, 356. Quarto, sala conjugados, entrada independente. NCr$ 200,00 e taxas. Chaves com porteiro. Tratar c/ D. Hercília, tel. 47-6392.

ALUGO na Rua Dezenove de Fevereiro, 50 ap. 301 c/ 2 qts., sala e área. Não tem condom. Aluguel 200,00 — Chaves no ap. 202 — Tratar Tel. 42-0327 — Dr. Jorge.

ALUGA-SE um quarto e uma outra p/ môças com direito a lavar. Rua Visconde de Caravelas n. 47, ap. 203 — Ver a qualquer hora.

APARTAMENTO conjugado .... 200,00 — Av. Portugal, 838/305 — Ver das 3 às 15h.

ALUGA-SE quarto independente à Rua Mundo Novo, 410 — Tel. 46-3225 — Botafogo.

ALUGA-SE — Rua General Severiano, n. 180 ap. 404, de frente, sala, quarto, banheiro, cozinha (ótimo conjugado). NCr$ 230,00 mais taxas.

ALUGA-SE uma sala à Rua [illegible] n. 29 — Botafogo.

ALUGA-SE [illegible]

ALUGA-SE ap. 913 da Praia de Botafogo, 356, quarto, sala, cozinha e banheiro. Aluguel 200,00 e taxas. Tel. 57-9133 — Chaves portaria.

ALUGA-SE [illegible] R. 1.º de Março, [illegible].

ALUGA-SE [illegible] Botafogo.

ALUGA-SE [illegible] Rua Farani, 45 [illegible] — Botafogo [illegible] Tel. 46-2329.

ALUGO [illegible] Rua Marquês de Olinda? [illegible]

ALUGAM-SE vagas a môças [illegible] em casa de família [illegible] quarto para 2 môças. — R. General Polidoro, 204, c/ 7. Tel. 46-6497.

ALUGA-SE ap. 211, R. da Passagem, 72, c/ sl., qt., [illegible]. Tratar Auxiliadora Predial S.A. — Tel. 52-5007 — Corresp. M. Guerra — CRECIs 253 e 4.

ALUGA-SE ap. 505 — Rua Lauro Müller, 36, c/ sl., qt., [illegible]. Tratar Auxiliadora Predial S.A. — Tv. Ouvidor, 32 — Tel. 52-5007 — Corr. resp. M. Guerra — CRECIs 253 e 4.

ALUGA-SE ap. 302, R. Marquês de Olinda, 122, c/ sl., 2 qts., banh., dep. empr., área c/ tanque. Tratar Auxiliadora Predial S.A. — Tv. Ouvidor, 32 — 2.º de 12-17 hs — Tel. 52-5007 — Corresp. M. Guerra — CRECIs 253 e 4.

BOTAFOGO — Alugamos ap. de 2 qts., sala, jard. de inverno, banheiro compl., dep. empreg., área c/ tanque, ar condicionado, todo de frente. Ver na Rua Voluntários da Pátria, 254 ap. 702 c/ porteiro e tratar THEOPHILO DA SILVA GRAÇA — CRECI 101 — Av. Copacabana, 1065, s/ 501. — Tel. 56-3590.

BOTAFOGO — Aluga-se ap. 404 da Rua Voluntários da Pátria, 31, próx. à praia, c/ 3 qts., sala, coz., banh., dep. compl. empregada, c/ sinteco, pint. de nôvo. Chaves port. Tratar telefone: 26-5751.

BOTAFOGO — Aluga-se o ap. 502 da R. Mário Pederneiras, 6, de 3 qts., banh., sl., dep. de empreg. e garagem. Chaves com o porteiro e tratar na Construtora L. Martins S.A. — R. México, 11, gr. 502. Tel. 22-1055.

BOTAFOGO — Aluga-se à Rua Bartolomeu Portela, 28-C, [illegible] ap. 405 de sala, [illegible] banh., coz., área e dep. de empreg. Chaves no local [illegible] e tratar na Construtora L. Martins S.A. — R. México, 11. Tel. 22-1055.

BOTAFOGO — Aluga-se Praia de Botafogo, 352, ap. 602. Bloco B 1a. loc. c/ sala, 2 qts., coz., dep., empreg. Chav. port. Sr. Amaro. Tratar Irmãos Guimarães Adm. Bens S.A. R. Teófilo Otoni, 72 — Fone: 23-1915 — Creci 183.

BOTAFOGO — Aluga-se quarto, casa de família, a senhor ou rapaz. Referências. 65,00. — Real Grandeza, 82/1. — 26-2078.

BOTAFOGO — Alugam-se apt. cobertura CO-1, R. General Severiano, 40. Salão, 3 quartos, banheiro, cozinha, dep. comp. empregada, área c/ tanque, terraço e garagem e também ap. 419, de sala e quarto separados, banh., coz. Chaves na portaria. Tratar na EMIL. Av. Rio Branco, 156, gr. 1 231. Tel. 52-9059.

BOTAFOGO — Aluga-se ap. 102 da R. João Afonso, 61, c/ qto., sl., coz., banh. emp. Chave ap. 101. Tratar 27-4501.

BOTAFOGO — Aluga-se o ap. 502, da R. Gen. Góis Monteiro 164, com sala e quarto, banheiro e coz. Chaves c/ porteiro. Tratar c/ ADMINISTRADORA SION. Av. Rio Branco, 156, sala 1714. Tel. 52-5917.

BOTAFOGO — Aluga-se 1 quarto mobil., todos os direitos. Tel., gel., coz., [illegible], ótimo ambiente, p/ casal ou 2 môças distintas. Tel. 26-7425.

BOTAFOGO — Aluga-se o ap. 504 da Av. Pasteur, 184, c/ sl., 2 qts., banh., coz., área c/ tanque, dep. empreg. e garagem — Chaves c/ porteiro. NCr$ 400,00 — Tratar na Ad. de Im. Masset Ltda. R. Debret, 79, s/ 407 e 411 — Tels. 42-6728 — 42-1335 — 32-8317 — CRECI 1 131.

BOTAFOGO — Aluga-se na Rua Assunção, 140, ap. 416, com sala, 2 qts., banh. compl., deps. Chav. port. — Tratar Irmãos Guimarães Adm. Bens S.A. Rua Teófilo Otoni, 72. Tel. 23-1915. CRECI 183.

BOTAFOGO — Aluga-se grande quarto mobiliado varanda, banh., a dois rapazes de tratamento e referências. Tel.: 46-2154.

BOTAFOGO — Aluga-se ótimas vagas c/ refeições a cavalheiros. Exigem-se referências. R. Voluntários da Pátria 97. Tel.: 46-6472.

BOTAFOGO — Aluga-se casa de avenida, 2 quartos, sala etc. — Chaves Rua Alvaro Ramos n. 98.

BOTAFOGO — Aluga-se, Praia de Botafogo, 356, ap. 216, com sala e qt. conjugado, banh. e coz. Tratar Irmãos Guimarães Adm. de Bens S.A., R. Teófilo Otoni, 72. Tel. 23-1915. CRECI 183.

BOTAFOGO — Aluga-se ótimo ap. 1a. locação com sala e dois qts. e demais dependências à Rua Vol. da Pátria, 415 ap. 203 — Tratar pelo tel. 22-1674.

BOTAFOGO — Praia. Aluga-se qto. mob. a 2 môças, fino trato. Trab. fora, 154, ap. 802.

BOTAFOGO — Apartamento 312 da Rua da Passagem, 146. Sala, quarto, banheiro, cozinha e dependências de empregada. Aluguel NCr$ 250,00 e demais encargos. Chaves na portaria. Tratar com Dra. Terezinha Machado, na Av. Pres. Vargas, 482, sala 1 108, de 16 às 19,00h.

BOTAFOGO — Aluga-se ótimo ap. junto Voluntários e R. Grandeza, para fino escritório, Ótimo para escritório ou laboratório — Maiores detalhes. Tel. 46-0373.

BOTAFOGO — Vende-se ótimo imóvel de quarto, sala, coz., banheiro e j. inverno. Ver somente no horário de 12h às 16h à R. Marquês de Olinda n. 106, ap. 103 e tratar na Predial México Ltda., Rua México, 31, gr. 1004 — Telefs. 22-8337 e 52-1549 — CRECI J-267.

BOTAFOGO — Aluga-se um ap. com 3 quartos, sala e dependências completas na Rua 19 de Fevereiro, 67, aluguel 400,00. Ver segunda-feira das 15 às 17 horas. — Tel. 26-0635.

BOTAFOGO — Alugo ap. com sala, 3 qts. e demais dependências. Ver na Rua Visc. de Sylva, 97/201. Tratar na Av. Rio Branco, 57 s/ 604. Tel. 22-2002.

BOTAFOGO — Aluga-se o apto. 805 da Rua Voluntários da Pátria n. 31, c. 2 qts., sala e deps. completas. Chaves c/ o porteiro. Tel. 42-3373.

BOTAFOGO — Aluga-se o apto. 1 007 da R. Marquês de Abrantes n. 152, c. 2 qts., sala e deps. Chaves c/ o porteiro — Tel. 42-3373.

BOTAFOGO — Aluga-se ótimo apto. de sala, quarto conjugado — Praia de Botafogo, 316 — ap. 925 — Chaves porteiro — Tratar Sr. TELMO — Assembléia n. 40 — 12.º.

BOTAFOGO — Para família de fino trato ou p/ comércio, alugo na R. Voluntários da Pátria, 301 — Sobrado, c/ 2 sls., 6 qts., 2 banhs., coz. e área. Ver no local. Chaves na loja e tratar de 2a.-feira em diante p/ tel. .. 26-5553 — Sr. Ribeiro.

BOTAFOGO — [illegible] 1012 — [illegible]

BOTAFOGO — [illegible]

BOTAFOGO — [illegible]

BOTAFOGO — [illegible]

FIANÇA, muda rápido — Se localizou ap. de seu agrado, indicamos FIADORES IRRECUSÁVEIS — PROPRIETÁRIO OU COMERCIANTE — Rua da Assembléia, 45, sala 902. Tel. 31-0975.

PRAIA BOTAFOGO — [illegible] P. Botafogo, 460 [illegible] Aluguel 250,00 — Chaves portaria [illegible]

RUA MARQUES DE ABRANTES, 202 ap. 1 001 — [illegible] NCr$ 200,00. Chaves [illegible] Administradora Nacional, Av. Pres. Antônio Carlos, 615, 2.º pav. Tel. 42-1314.

RUA [illegible] 29 ap. 307 — Sala, quarto [illegible] Chaves com porteiro. Administradora Nacional, Av. Pres. Antônio Carlos, 615, 2.º pav. Tel. 42-1314.

URCA — Aluga-se ap. 31, Rua R. Cândido Gafrée, 54 c/ tel. c/ varanda, sala, saleta, 2 qts., coz., banh., dep. emp., chaves no local. Tratar Av. Rio Branco, 14 — 10.º — Brasiluso.

URCA — Aluga-se casa [illegible] Chaves na R. [illegible] 15, ap. 101. Tratar na Empresa [illegible] de Administração, R. do Ouvidor, 49, 302. Tel. 22-5927. Aluguel 600,00. — CRECI 1087.

LEME — COPACABANA

ALUGA-SE ap. com 2 salas, 1 quarto, dep. compl. 350 mil. — Rua Viveiros de Castro, 62, ap. 203. Tel. 36-3947.

ALUGO — Temporada — Parte ap. ou quarto a môças ou senhora c/ tel. gel. bem mob. — Praia. P. ref. Inf. 36-1425.

ALUGA-SE o ap. 706 da Av. Copacabana, 1141, de quarto e sala separados, banheiro e kitch. Ver no local. Chaves c/ porteiro. — Tratar na Adalma — Av. Alm. Barroso, 90, s/ 610-12 — Tel. 22-0798 — CRECI J-262.

ALUGA-SE Apartamento conjugado (1a. locação) na Rua Barata Ribeiro, 102, ap. 308. Tratar no local com o porteiro ou pelo telefone 52-2160 — Dr. Angelino.

ALUGA-SE ap. [illegible] R. Barata Ribeiro 250/364 c/ [illegible] 2 qts., coz., banh., dep. emp. Chav. port. Tratar Auxiliadora Predial S.A. — Tv. Ouvidor, 32, 2.º, de 12-17 h — Tel. 52-5007 — Corr. resp. M. Guerra. CRECI 253 e 4.

ALUGA-SE quarto mobiliado, de frente para o mar, telefone .. 36-3726.

ALUGAMOS por temporada curta ou longa, ótimos apartamentos mobiliados com geladeira e todos os pertences, alguns com telefone e garagem. — Basílio & Cia. Rua Barata Ribeiro, 87, sala 202 — Tel. 37-1131.

ALUGA-SE ótimo quarto mobiliado com refeições a casal ou 2 pessoas — Hilário Gouveia, 87.

ALUGA-SE ótimo ap. mobiliado para casal. Rua Júlio de Castilho, 40, ap. 402 — NCr$ 300,00 — Das 12 às 16h.

ALUGA-SE ap. 501, Rua Santa Clara, 115, Sala e quarto conjugados, banh., coz., de frente. — Comal Administradora. Tel. .... 47-3330.

ALUGA-SE ap. 401, Rua Domingos Ferreira, 97, 1 sala, 3 quartos, banh., cozinha, dep. emp. Comal Administradora — Tel. 47-3330.

ALUGA-SE ap. 603, R. Santa Clara, 46, c/ sala, qt., coz., banh., [illegible] Tratar Auxiliadora Predial S.A. Av. Ouvidor, 32, 2.º de 12 às 17 horas. Tel. 52-5007 — Corr. resp. M. Guerra — CRECI 253 e 4.

ALUGO p/ temporada ou não junto à praia apartamento equipado p/ 4 pessoas. Tel. 36-2135.

ALUGA-SE uma vaga môça que trabalhe fora. Ambiente familiar. Av. Copacabana 26 ap. 302.

ALUGA-SE ótimo quarto a casal de tratamento ou cavalheiro. — Tel. 57-0804.

APARTAMENTO 908 — Rua Pompeu Loureiro, 32-B. Aluga-se c/ 2 salas, 4 quartos, 2 banheiros sociais, copa-cozinha, área ampla c/ tanque, dep. empregada, sinteco, pintura a óleo, play-ground, vaga na garagem. Chaves na portaria. Tel. 26-2344.

ALUGA-SE ap. c/ sala, qt., banheiro e cozinha. Preço 300,00 mais taxas. Ver c/ porteiro. R. Djalma Ulrich n.º 383, ap. 404 — Tratar 45-0007.

ALUGA-SE apartamento, frente, sala, quarto, cozinha, banheiro, dependências, R. Barata Ribeiro n. 211 ap. 1.203

ALUGA-SE por temporada ou prazo longo, de frente, mobiliado, NCr$ 265,00 mais taxas. Barata Ribeiro, 74/603 — Sr. Durval, portaria.

ALUGO ap. 302, Rua Henrique Oswald n. 179, living, 3 qts. — Chaves no local, de 10h às 12h, depois em Maestr. Franc. Braga, n. 6, 502.

ALUGO quarto grande, frente, c/ varanda, mob., col. molas, roupa cama, banho quente, c/ ou sem refeição. 2 ou 3 rapazes educados ou estudantes. 140,00 cada. Outro pequeno, mob., fundos, 70. Av. Copacabana, 492/301, 2.º andar.

ALUGA-SE — Av. N. S. de Copacabana n. 287, ap. 401, um apartamento conjugado. Chave com porteiro. Tratar Rua México, 119, sala 208. Tel. 42-4441.

ALUGA-SE quarto grande em casa de família, a senhor ou dois rapazes. Rua Min. Viveiros de Castro 46-1.204.

ALUGA-SE, por temporada, ap. mob., sala, 2 qts., [illegible] completo, c/ tel., TV. Info: 55-4959 — Copacabana.

ALUGA-SE um quarto para môça que trabalhe fora. Ver Rua Prof. Gastão Bahiana, 112, ap. 302. Copacabana.

ALUGO ap. para comércio ou residência, Barata Ribeiro 200, ap. 539, de frente, sl., qt. sep., j. inv. etc. 250 cruzs. novos. Chaves no ap. 842. Inf.: 46-9238.

ALUGA-SE ap. com sala, 3 quartos, dep. empregada, garagem. NCr$ 600,000, mais taxas. Rua Toneleiros 380/903 — Chaves com o porteiro. Tratar tel. 37-4839.

ALUGA-SE ap. para moças que trabalhem fora com café da manhã e jantar. Tratar Av. Copacabana 930 — 1104.

ALUGA-SE — Apartamento um quarto separado, uma sala, kitchenete e banheiro, vista para o mar, aluguel mensal NCr$290, mais taxa Av. N. S. Copacabana n.º 1145 ap. 1 207. Tratar com o porteiro.

APARTAMENTOS MOBILIADOS p/ temporada ou contrato sem fiador, alguns com tel. Todos os tamanhos — IMOB. BEIRA-MAR — Av. Copacab. 583, sala 205-A — Fone 37-8019.

ALUGO — Copacabana, ap. sala, quarto sep., banh., coz., dep., compl., sinteco, c/ telefone [illegible]. — Raimundo Correia, 65, [illegible] 910. Tel. 56-1194.

AVENIDA ATLÂNTICA, 928, ap. [illegible] — Quarto, sala, saleta, banh. comp., cozinha. Chaves c/ porteiro.

ALUGO ap. no Leme, mobiliado frente sala, 3 quartos. Fiador — NCr$ 700,00 — Informações tel. 47-5167.

[illegible]

AVENIDA ATLÂNTICA, [illegible]

[illegible]

ALUGA-SE ap. 102 — Rua [illegible], 74, c/ quarto, sala, [illegible] dep. [illegible]

ALUGA-SE ap. [illegible] — Av. Copacabana, 876, c/ sala, quarto, separados, banh. coz., varanda. Chaves c/ porteiro. Tratar telefone 52-9682.

ALUGA-SE Ap. 608 — República do Peru, 72 — Duplex c/ 2 quartos, sala, 2 banh., dep. compl. c/ telefone. Chaves c/ porteiro. Tratar tel. 52-8444.

ALUGA-SE quarto independente a 2 môças ou rapazes que trabalhe fora. R. Gustavo Sampaio 610 ap. 701.

ALUGAM-SE vaga a môça que trabalhe fora e sala de [illegible] 125,00. R. [illegible] 363 ap. 401, [illegible].

AV. COPACABANA, 914 ap. [illegible] — mobiliado, frente, [illegible] grande dormitório, [illegible] 450 mais taxas.

AVENIDA COPACABANA, 1032, [illegible] Av. Franklin Roosevelt 39/1311. [illegible]

ALUGA-SE um quarto para 2 môças que trabalhem fora, tratar no telefone 36-0730 — Copacabana.

ALUGA-SE um quarto para um Senhor ou Senhora. N.S. Copacabana, 1118, ap. 61. [illegible]

ALUGO bom quarto mobiliado a môças, rapazes ou casal que trabalhe fora, à Rua Santa Clara, 148, c. 19, ap. 201.

AV. ATLANTICA — Aluga-se ap. 503 Av. Atlântica, 4066 com telefone. Ver hoje de 14 às 17,30, e domingo de 9 às 12 hs. qto. grande, sala separados, dep. empregada, área c/ tanque, varanda etc.

ALUGA-SE quarto a Sr. Idôneo, único inq. Av. Atlântica, Pôsto 2. Tel. 37-4184.

APARTAMENTO NO LEME — Môça divide seu ap. a môça ou senhora distinta. Troca-se referências. — Tel. 36-4765, depois das 9 horas.

ALUGA-SE o ap. 1111, Rua Barata Ribeiro 260, [illegible]

ALUGA-SE 1 quarto [illegible] Tratar telefone [illegible].

ALUGA-SE ou VENDE-SE apartamento mobiliado com 2 qts., 2 s., dep. de empregada e outras dependências. Telefone e garagem na Rua Belfort Roxo, n. 351 ap. 203. Tratar com o porteiro — Copacabana.

ALUGA-SE vaga para rapaz. Rua Carvalho de Mendonça, 13, ap. 1.101 — Copacabana.

ALUGO — Temporada — Apt. quarto/sala, banh. e coz. (completos), mobiliados c/ geladeira. Av. Copacabana, 1.003. Portaria. Sr. Cabral.

ALUGUÉIS, FIADOR, o máximo prop. e comerciante, solução 24 hs. Não perca tempo, resolvemos. Av. Copacabana, 209 ap. 308.

ALUGA-SE ótimo ap. 602, frente, mobiliado, de fino trato na Av. Copacabana, 395. Aluguel 300,00 com taxas incluídas. Chaves local — Tel. 57-9133.

ALUGA-SE ótimo ap. 402, frente, Rua Figueiredo Magalhães, 870, dois quartos, sala ampla, dependências completas de empregada, banheira em côr e cozinha. Chaves local. Tel. 57-9133. Aluguel 450,00 e taxas.

ALUGA-SE ap. frente, acabamento luxo, c. tf., e sala sep., banh. em côr, cer., área e dep. empreg., arm. emb. sinteco — Rua [illegible] 170 ap. 102. Inf. 36-0182 — CRECI 170.

ALUGA-SE vaga p/ môça que trabalhe fora em Copacabana, 861 ap. 803. Sábado a partir de 13 hs. Domingo dia todo.

APARTAMENTO — Aluga-se conjugado, mob., com gel., eletrola etc. Ver N. S. de Copacabana n. 610, ap. 1 221 — Sábado e domingo até 15 horas. Inf. 28-9040.

ALUGA-SE O APARTAMENTO DA RUA RONALD DE CARVALHO n. 250 — ap. 803, composto de sala, 2 quartos, banheiro e cozinha — Ver com o porteiro — Aluguel de NCr$ 300,00

ALUGAMOS por temporada aps. mobiliados de 1 ou mais quartos, Avenida N. S. de Copacabana n. 374, sala 301. — Telefone 37-9358.

APARTAMENTO DE LUXO — Alugo na Rua Sá Ferreira, 115-801 — 2 salas, 4 quartos, 2 banheiros, cozinha e dep. de empr., garagem, telefone. Tratar tel. 22-5346, de 2a. à 6a. feira de 15 às 19 horas c/ Vera ou Dr. Breno. Chaves com o porteiro. Preço NCr$ 1 300,00.

ALUGAMOS — Copacabana — Ap. c/ sala, 2 quartos, cozinha, banh. e dep. emp. Ver com porteiro. R. 5 Julho, 202, ap. 503, 385 e taxas. BARROS FILHO & CIA. LTDA. (Administradores desde 1936). Av. Rio Branco, 108, grupo 801 — CRECI 805 — Telefones 42-1040 e .. 42-0812.

ALUGA-SE um quarto mobiliado de frente para senhora, direito coz. Tratar na parte da tarde — Rua Ministro Viveiros de Castro, 82, ap. 201.

ALUGA-SE quarto 1 ou 2 môças que trabalhe fora. R. Fernando Mendes, 28, ap. 401 — [illegible].

ALUGO — Av. Copacabana, 403, ap. 501. b. quarto independente a sr. ou pessoa trânsito diário ou mensal. Tel. 57-2930.

ALUGAM-SE vagas a môças que trabalhem fora. Rua Belfort Roxo, 231, ap. 211.

APARTAMENTO mobiliado completo, telef., 2 qts., 1 sala, dep. emp. Temp. ou não — R. Raul Pompéia, 61, ap. 603 — Alug. 500,00 e taxas.

ALUGA-SE uma casa com todo confôrto, Rua Euclides da Rocha, 565 — Tratar no local.

APARTAMENTO MOBILIADO — Rua República do Peru, 143 ap. 307 — Frente, sala e quarto conj., banh., coz. NCr$ 350,00. Chaves c/ porteiro. Administradora Nacional, Av. Pres. Antônio Carlos, 615, 2.º pav. Tel. .... 42-1314.

ALUGAM-SE quartos c/ piso em tôdas as peças, colchões de molas, piso em sinteco. Pensão Jovem, Copa., "tipo hotel". Trav. com ou sem móveis, na Rua Pompeu Loureiro, 56, casa 3, ap. 102.

ALUGA-SE um quarto para môça Frederico Pamplona, 20, Esq. de Pompeu Loureiro, 10 Tel. 26-6906 — Copacabana — Pôsto 4.

AVENIDA COPACABANA, 139 ap. 404 — Hall, sala e quarto conj., banh., coz. NCr$ 250,00. Chaves c/ porteiro. Administradora Nacional. Av. Pres. Antônio Carlos, 615, 2.º pav. Tel. 42-1314.

ALUGA-SE ap. 813, R. Raul Pompéia, 195, c/ sl., qt. conj., banh., kit. c/ chuv. elétrico — Tratar Auxiliadora Predial S.A. — Tv. Ouvidor, 32 — 2.º de 12-17 hs — Tel. 52-5007 — Corresp. M. Guerra — CRECIs 253 e 4.

ALUGA-SE quarto de frente [illegible] — Rua [illegible], 84, ap. 501 — Tel. 26-1261.

ALUGA-SE ap. 61 — R. [illegible] — Tratar Auxiliadora Predial S.A. — Tv. Ouvidor, 32 — 2º de 12-17 h. — Tel. 52-5007 — Corresp. M. Guerra — CRECI 253 e 4.

ALUGA-SE ap. 809 — R. Barata Ribeiro, 200 c/ sl., qt. sep., kit., coz., banh., área c/ tanque, banh. emp. Chav. diàriamente no ap. 801, [illegible] de 9 às 12 h. — Tratar Auxiliadora Predial S.A. — Tv. Ouvidor, 32 — 2º de 12/17 h. — Tel. 52-5007 — Corresp. M. Guerra — CRECI 253 e 4.

ALUGA-SE ap. 707, R. [illegible], 84, c/ sala, qto., coz., banh., pint. nova. Chav. c/ port. Tratar Auxiliadora Predial S. A. Tv. Ouvidor, 32, 2º de 12-17 h. Tel. 52-5007, corresp. M. Guerra. Creci 253 e 4.

ALUGA-SE ap. 902, R. Ronald Carvalho, 250, c/ sl. e qto. conj., banh., kit., varanda, armários embut., bar. De frente. Chav. c/ port. Pint. nova. Tratar Auxiliadora Predial S. A. Tv. Ouvidor, 32, 2º, de 12-17 h. T. 52-5007, corr. resp. M. Guerra. — Creci 253 e 4.

ALUGA-SE ap. conjugado, cozinha, banheiro, arm. emb., 250 e taxas. Av. Copacabana, 75 — Inf. tel. 36-1951.

ALUGA-SE ap. 312, R. Barata Ribeiro, 418, c/ sl., qt. conj., banh., kit. Tratar Auxiliadora Predial S.A. — Tv. Ouvidor, 32 — 2º de 12/17 — Tel. 52-5007 — Corresp. M. Guerra — CRECI 253 e 4.

BOM ap., pequena família — R. Dias da Rocha. Alug. NCr$ .... 220,00 — Tel. [illegible]

COPACABANA — Quarto — Aluga-se no Posto 5, de frente, [illegible] NCr$ 150,00. Tratar pelo telefone 47-9092.

COPACABANA — Procura-se para alugar na Zona Sul, em rua de bastante movimento, ampla residência que atenda a interêsses comerciais. Informações a partir das 9 hs., pelos telefones 42-3510 e 42-3583

COPACABANA — Aluga-se ap. mobiliado. Salão, 2 salas, 2 quartos, dependências e garagem. Tratar pelo telefone: .... 57-9560.

COPACABANA — Aluga-se o ap. 704 da Rua Barata Ribeiro, 185, sala e quarto separado, cozinha e banheiro. Tratar na Emprêsa Brasileira de Administração, Rua da Quitanda, 49, sl 302. Tel. 22-3927. — Aluguel 260,00. CRECI 1087.

COPACABANA — KAIC aluga c/ tel. p/ chancelaria ou família de tratamento, ap. de esquina, com ampla varanda envidraçada, aquecimento central, 3 grandes qts., 4 salas, 2 banhs. sociais, copa-coz., dependência empreg., área c/ tanque e garagem. Tratar e marcar visitas à Rua do Carmo, 27-A. Tel. 32-1774. — CRECI J-72.

COPACABANA — KAIC aluga na Rua [illegible] Elisabeth n. 186, o ap. 102 c/ sl., qto., banh., kitch. Chaves c/ porteiro. — Tratar Rua do Carmo, 27-A. Tel. 32-1774. CRECI J-72.

COPACABANA — Aluga-se o ap. 604 da Rua [illegible], 29, com qt., sala, coz. e banh. (Chaves com porteiro) — Tratar Bastos de Oliveira S.A. — Avenida Rio Branco, 114, 3º andar. Tel. 42-7595. CRECI 291.

COPACABANA — Aluga-se o ap. 1.106, à R. Domingos Ferreira, 219, entre R. de Ipanema e Bolívar. Chaves c/ porteiro. Tratar na Av. Pres. Antônio Carlos, 615, sala 605. Tel. 32-7281.

COPACABANA — Aluga-se ap. 903, R. Cinco de Julho, 202, sala, 2 quartos, coz., banh., dep. comp. empreg., área c/ tanque. Chaves c/ porteiro Justino. Tratar na EMIL, Av. Rio Branco, 156, gr. 1.231. Tel. 52-9059.

COPACABANA — Aluga-se quarto bem mobiliado com café para cavalheiro, trabalhe fora. Telefone 26-7947.

COPACABANA — Aluga-se ótimo quarto mobiliado, de frente, único inquilino, com direito a telefone, a senhor de trato, Rua Carvalho de Mendonça n.º 24 — apartamento n.º 1.004.

COPACABANA — Excelente ap. temp., quarto, sala sep., coz., banh., telefone, piano, geladeira, utens. etc. P. 6. Inf. 36-4206, C/s 402.

COPACABANA — Aluga-se Av. Ataulfo de Paiva, 143, ap. 202, c/ sala, 2 qts., banh. compl., coz., deps. Chav. port. Tratar IRMÃOS GUIMARÃES ADM. BENS S.A. R. Teófilo Otoni, 72 — 23-1915. Creci 183.

COPACABANA — Aluga-se Rua Barata Ribeiro, 811, ap. 202, fte., c/ sala, qt., banh., coz., Chav. port. Tratar IRMÃOS GUIMARÃES ADM. BENS S.A. R. Teófilo Otoni, 72. Tel. 23-1915. Creci 183.

COPACABANA — Aluga-se Rua Figueiredo de Magalhães, 643, ap. 105, c/ telefone, de frente, sala, 3 qts., banh. compl., deps. Chav. port. Tratar Irmãos Guimarães Adm. Bens S.A., Rua Teófilo Otoni, 72. Tel. 23-1915. CRECI 183.

COPACABANA — Aluga-se ap. 1.004 Rua Barata Ribeiro, 636, sala, quarto, cozinha, banheiro, dep. empregada. Chaves c/ porteiro. Tratar Rua do Carmo, 17 — 7.º andar.

COPACABANA — Aluga-se o ap. 310 Rua Santa Clara, 86. Sala, quarto, kitch., banheiro. Chaves c/ porteiro. Tratar Rua Carmo, 17 — 7.º andar.

COPACABANA — Aluga-se na Av. Copacabana 1032 ap. 1010 c/ sl. qto. e deps. Chaves c/ port. e tratar na Adm. Fluminense S/A. Rua do Rosário, 129 — 1.º and. Tel. 52-8281. CRECI 661.

COPACABANA — KAIC aluga o ap. 703 da Av. Copacabana n. 796, c/ saleta, qto., kitch., banh. Chaves c/ porteiro. Tratar Rua do Carmo 27-A, Tel. 32-1774 — CRECI J-72.

COPACABANA — KAIC aluga o ap. 1107 da Rua Min. Viveiros de Castro n. 32, c/ sl.-qto. sep., kitch., banh. e varanda. — Chaves c/ porteiro. Tratar Rua do Carmo, 27-A, Tel. 32-1774 — CRECI J-72.

COPACABANA — KAIC aluga na Rua Aires Saldanha n.º 124, o ap. 101, c/ qto., kitch. e banh. Chaves c/ porteiro na Rua Djalma Ulrich n. 49. Tratar Rua do Carmo, 27-A. Tel. 32-1774 — CRECI J-72.

COPACABANA — Alugo ap. pequeno conj. para fins de semana alug. 70 mil. Cartas p/ portaria deste Jornal sob o número 216.652.

COPACABANA — KAIC aluga o ap. 702 da Rua Barata Ribeiro n. 96 c/ sl.-qto. sep., coz., banh. Chaves c/ porteiro. Tratar Rua do Carmo, 27-A. Tel. 32-1774 — CRECI J-72.

COPACABANA — KAIC aluga Rua Bulhões de Carvalho n. 557 o ap. 102 c/ móveis, sl., 2 qtos., coz., banh., dep. compl. empreg., área com tanque. Chaves c/ porteiro. Tratar Rua do Carmo, 27-A. Tel. 32-1774 — CRECI J-72.

COPACABANA — Apartamento grande, alugamos único no andar com grande sala, 3 quartos c/ armários emb., 2 banhs. sociais, copa-coz., dep. e garagem com telefone. R. Sousa Lima, 440, ap. 301, parcialmente mobiliado. Ver no local e tratar na Financial Administradora, Av. Franklin Roosevelt, 194, s/loja 203. Tel. 42-7645 — Sr. Reis. CRECI 266.

COPACABANA — Aluga-se na R. Copacabana, 112, ap. 305, conjugado. Chaves c/ porteiro. Tratar Av. Rio Branco, 108, s/ 402 — Tel. 42-1912.

COPACABANA — Aluga-se ótimo ap. de frente, c/ sala, 2 qts., banh. comp., coz., qt. e WC emp. Ver R. Sta. Clara, 345, ap. 102. Tratar com prop. Av. Rio Branco, 131 — 5/ 1601 — Tel. 52-7997.

COPACABANA — Aluga-se ap. 1111 da Av. Atlântica, 928, conjugado, c/ móveis, chaves no local. Tratar Banco Auxiliar da Produção S/A — Trav. Ouvidor, 12 — Tel. 52-2220.

COPACABANA — Aluga-se [illegible] 33, ap. [illegible]

COPACABANA — Aluga-se [illegible] Barata Ribeiro [illegible] NCr$ 280,00 [illegible]

COPACABANA — Aluga-se [illegible] ap. 9 [illegible] de Castro [illegible] armários [illegible] Tratar [illegible] Rua Debret, 79, s/ 407 a 411 — Tel. 42-6728, 42-1535 — 32-8517 — CRECI n. 1.131.

COPACABANA — Aluga-se [illegible] 605 da Rua Santa Clara, 115, [illegible] — Chaves c/ porteiro — Tratar [illegible] Rua Debret, 79 — s/ 407 e 411. Tels. 42-6728 — 32-8517 — 42-1535 — CRECI 1.131.

COPACABANA — Aluga-se o ap. 904 (171) da Rua [illegible], 69 c/ sl., 2 qts., banh., coz., área e quarto empreg. Chaves portaria. Tratar [illegible] Rua Debret, 79 s/ 407 a 11. Tels. 42-6728, 42-1535, 32-8517. NCr$ 380,00. Creci 1.131 — Copacabana.

COPACABANA — Alugo ap. de salão, 3 quartos e dep. completas — NCr$ 450,00. [illegible] 20/402. Próximo à Siqueira Campos. Tratar no Local.

COPACABANA — Aluga-se, sinteco, próx. praia, sala, 3 qts., banh., coz., área com tanque, banh. emp. — R. Constante Ramos, 22, ap. 202. Tratar na CIVIA S.A. — Tel. 52-8165.

COPA-LEME — Aluga-se conjunto, ap. 801/802, Rua Gustavo Sampaio, 630, sala e qt. sep., corredor, banh. e coz. Chaves c/ porteiro. Tratar Lowndes Sons — Pres. Vargas, 290, Tel. 23-9525 — CRECI 204.

COPACABANA — Alugo ap. [illegible]

COPACABANA — Aluga-se [illegible] 1004, Rua Santa Clara, [illegible] Chaves com porteiro [illegible] Lowndes Sons — Pres. Vargas, 290 — Tel. 23-9525 — CRECI 204.

COPACABANA — Aluga-se o ap. 701 da Rua Barata Ribeiro, 668, sala e qt. sep., banh., coz. Chaves c/ o porteiro. Tratar Lowndes Sons — Pres. Vargas, 290. Tel. 23-9525. CRECI 204.

COPACABANA — Aluga-se Rua Joaquim Nabuco, 64, ap. 101, fte., c/ sala, 2 qts., banh., coz., demais deps. Chav. port. Tratar IRMÃOS GUIMARÃES ADM. BENS S.A. R. Teófilo Otoni, 72. Tel. 23-1915. Creci 183.

COPACABANA — Aluga-se à Rua Barata Ribeiro, 105, ap. 305, c/ sala, qt., banh. compl., deps. Chav. port. Tratar IRMÃOS GUIMARÃES ADM. BENS S.A. R. Teófilo Otoni, 72. Tel. 23-1915. Creci 183.

COPACABANA — Aluga-se Av. Prado Júnior, 135, ap. 1.207 c/ sala, qt., banh. e kitch. Chav. port. Tratar Irmãos Guimarães Administração de Bens S.A. R. Teófilo Otoni, 72 — Fone 23-1915 — Creci 183.

COPACABANA — Aluga-se R. Sá Ferreira, 44, ap. 1007 c/ sl., 2 qts., banh., coz., dep. emp. Chav. port. Tratar Irmãos Guimarães Adm. Bens S.A. — R. Teófilo Otoni, 72 — Fone 23-1915 — Creci 183.

COPACABANA — Aluga-se o ap. 1.601 da R. Barata Ribeiro, 147, mobiliado, de 2 qts., sl. e banheiro. Aluguel NCr$ 300,00. Chaves com o porteiro e tratar na Construtora L. Martins S.A. Rua México, 11, gr. 502. Tel. 52-3873.

COPACABANA — Aluga-se o apto. 1005 da Av. N. S. de Copacabana, 1.137, de sl., qto., coz., banh. Pode ser comercial. Aluguel NCr$ 300. Chaves com o porteiro e tratar na Construtora L. Martins S.A. Rua México, 11, gr. 502. Tel. 52-3873.

COPACABANA — Aluga-se o ap. 307 da Rua Anita Garibaldi, 80, de 2 qts., sl., dependências e telefone. Aluguel NCr$ 480 e mais taxas. Ver no local e tratar na Construtora L. Martins S.A. — Rua México, 11, gr. 502. — Tel. 52-3873.

COBERTURA — esplêndida, tôda mobiliada e atapetada, com jardim suspenso. Aluga-se a diplomata. Rua Barata Ribeiro, 620, C-01.

COPACABANA — Aluga-se à pessoa de fino trato, quarto à Rua Barata Ribeiro, 638, ap. 302, tem telefone.

COPACABANA — Aluga-se, R. Figueiredo Magalhães, 226, ap. 703, conj. armários embu. ar re. — 37-8116.

COPACABANA — Aluga-se vaga para moça que trabalhe fora. Tel. 56-4439.

COPACABANA — Sala e qt. separados. Aluga-se ap. 206. Av. N. S. Copa., 441. Chaves com o porteiro. NCr$ 280,00. Inf. 22-4959.

COPACABANA — Aluga-se ap. 1029 — Sá Ferreira, 225 c/ ent. sl. e qt. conjug., coz., banh. — 220,00 — Ver diàriamente das 16 às 18h e domingo de 9 às 12h. Tratar Av. Alm. Barroso n. 90 sl 402 — 42-8878.

COPACABANA — Rua Paula Freitas. Aluga-se apartamento mobiliado, 2 quartos, 2 salas, cozinha, banheiro, dependências, garagem, telefone. Ver dias úteis das 14 às 18 horas. Tratar fone 37-0798.

COPACABANA — Temporada — Aluga-se 3 qts., sl., todo mobiliado c/ geladeira, Xavier Silveira, 67, ap. 601 — Ver porteiro. Tratar Oliveira, 47-2511 — NCr$ 600,00.

COPACABANA — Alugamos ótimo ap. frente, c/ 1 sala, 1 qt., sep. banh., coz. e WC emp. — Ver c/ port. ap. 902 da R. Joaquim Nabuco, 44 — F. P. Veiga Eng. Ltda. — 42-7144 e ... 42-5231 — CRECI 832.

COPACABANA — Aluga-se vaga para rapaz de respeito, pagto. adiantado. Avenida Copacabana, 287-102.

COPACABANA — Rua República do Peru, 250, ap. 204, aluga-se c/ sala e quarto separados, varanda, cozinha, banheiro. Pintura nova, e sinteco. Chaves c/ porteiro e Inf. 22-9827.

COPACABANA — Rua Min. Viveiros de Castro, 46, ap. 20[illegible], aluga-se sala, 2 quartos, grande varanda, cozinha e banheiro, chaves c/porteiro. Inf. 22-9827.

COPACABANA — Aluga-se à Av. Atlântica, 2726 o ap. 403, mobiliado, c/3 qtos., 2 salas, copa, coz., banh., área c/ dep. emp., c/geladeira, máq. lavar e ar condicionado. Ver c/port. tratar tel. 43-7912 Adm. Orion NCr$ ..... 700,00.

COPACABANA — Aluga-se à Av. Copacabana, 750, ap. 511, conj. banh. e kitch. ver c/port. e tratar tel. 43-7912 — Adm. Orion. NCr$ 250,00.

COPACABANA — Aluga-se à R. Sá Ferreira, 44, o ap. 511, de qto. e sala sep., coz., banh., área e dep. emp. ver c/ port. e tratar tel. 43-7912 Adm. Orion.

COPACABANA — Aluga-se ap. 508 da Rua Figueiredo Magalhães, 144, c/ sala, quarto, coz., banh. Chaves no local. Aluguel NCr$ 250,00. Tratar BANCO AUXILIAR DA PRODUÇÃO S.A., Travessa do Ouvidor, 12. Tel. 52-2220.

CONSTANTE RAMOS, 67 — Ap. frente c/ 320 m2, c/ foyer, 2 salões, gde. jardim inv., 4 gdes. qtos., 2 banhs., copa-coz., qto. empr., gde. a. serviço, armários embut., semimobiliado e decorado, telefone, garagem c/ boxe e qto. motorista independente — Ed. sôbre pilotis, ótima localização, prédio 1a. categ. Horário comercial: 42-3166 e 52-8759 — Murillo, ou 47-3362 — Dr. Mário.

COPACABANA — Aluga-se ap. 305 da Av. Copacabana n. 1.145 — de sala e quarto separados — NCr$ 280,00 — Chaves porteiro. Tratar 23-5729 ou .. 36-2856.

COPACABANA — Apartamento frente, 10.º andar, pintura nova, sala, 2 quartos, dependências completas. Aluguel 3[illegible]. Tratar 2a.-feira. Tel. 37-9949.

CONSTANTE RAMOS — [illegible] ap. frente, vazio, 135m2, Salão, 3 qtos., arm. emb., [illegible]

COPACABANA — Rua Tonelero n.º 146, ap. 902, jardim inv., 2 salas, 4 quartos, 2 banheiros, garagem. Aluguel e encargos NCr$ 1.689,00. Chaves porteiro. Informações Dr. Hugo — 45-3850.

COPACABANA — Qto. Aluga-se [illegible] — 47-5993.

COPACABANA — Aluga-se [illegible] grande, frente, [illegible] Raul Pompéia, 26, ap. 702. Chaves com port. Tel. 27-6440.

COPACABANA — Aluga-se apartamento mobiliado, c/ ar condicionado, tel. e demais utensílios, p/ temporada, curta ou longa. Ver na Av. N. S. de Copacabana n.º 1.080, sala 1.112. — CRECI 1.141.

COPACABANA — Aluga-se o ap. 403 da Rua República do Peru 143, c/ s. e q. sep., coz., e banh. frente. Tratar c/ MARAB — tel. 47-6612 — CRECI 748.

COPACABANA — Aluga-se ap. finamente mobiliado, c/ tel. e demais utensílios [illegible] Rua Constante Ramos. Tel. 47-9759.

COPACABANA, Pôsto II — Apartamento temporada, decorado, ar condicionado, televisão, geladeira, vaga na garagem. Tel. 57-7241 — Cely.

COPACABANA — Aluga-se ap. 802 — Av. Prado Júnior, 166, 2 salas, 4 qts., banh., coz., dep. emp. Chaves com porteiro. Tratar Lowndes Sons — Pres. Vargas, 290. Tel. 23-9525 — CRECI 204.

COPACABANA — Aluga-se o apto. 901 da Rua Domingos Ferreira n. 236, c/ 2 qts., sala e dep. Chaves com o porteiro. — Tel. 42-3373.

COPACABANA — Aluga-se [illegible] 701 na Rua Belfort Roxo n. 221 c/ 2 qts., sl., banh. completo, coz. c/ sinteco, todo pintado [illegible] Ver no local [illegible] 14 às 17h. e domingo de 9 às 12 hs. NCr$ 270,00 [illegible] 23-7312 e 22-1216 — CRECI 202.

COPACABANA — Aluga-se temporada [illegible] telefone [illegible] 26-5720 ou 47-[illegible]

COPACABANA — Aluga-se ap. 502 da Rua Rodolfo Dantas, 85, c/ sala, quarto, coz., banh., área c/ tanque, de frente. Chaves no local. Aluguel 280,00 mais taxas. Tratar BANCO AUXILIAR DA PRODUÇÃO S.A., Trav. Ouvidor, 12. Tel. 52-2220.

COPACABANA — Aluga-se ap. 801 conj. Rua Rodolfo Dantas, 85 — Chaves no local. Tratar Av. Nilo Peçanha, 26 — 11.º, s/ 1.116 — Sr. Baptista. — Telefone 52-6961.

COPACABANA — Aluga-se o ap. 1.204 da Av. N. Senhora de Copacabana, 1.141, quarto, sala, banheiro, cozinha mobiliado, aparelhado c/ geladeira e ar refrigerado. Tratar em Sylvio Batalha Imóveis Ltda. na Av. N. Senhora de Copacabana 540 s. 1.108, tel. 56-4276.

COPACABANA — Aluga-se o ap. [illegible] da Rua Figueiredo Magalhães 219 c/ quarto, sala [illegible] Av. Copacabana, 540, s. 1.108 [illegible]

COPACABANA — Av. de frente [illegible] NCr$ 220,00 [illegible] Av. Rio Branco, 156 [illegible] 22-0735 e 32-5814. CRECI 1.137.

COPACABANA — Aluga-se o ap. 204 da Rua Belfort Roxo n.º 26 com quarto, sala, banheiro e cozinha. Ver no local e tratar na SYLVIO BATALHA IMÓVEIS LTDA. Av. Copacabana n. 540 s. 1.108, tel. 56-4276.

COPACABANA — Aluga-se apartamento 802 da Rua Siqueira Campos, 282, constituído de quarto e sala conjugados, banheiro, cozinha e saleta de entrada. Chaves na sobreloja com Sr. Eugênio. Tratar pelos telefones 47-8436 ou 42-5528.

COPACABANA — Alugo Rua 5 de Julho, 188/401 ap. frente, pint., sl., qt. sep., banh., coz., dep. comp., gar., cond. Aluguel NCr$ 375,00. Ver porteiro.

COPACABANA — Amplo ap. 2 sl., 3 qts., 2 banh. garagem. NCr$ 790,00 mais taxas, pt. vago 15 out. Rua General Barbosa Lima, 95, ap. 701, telefone 56-2422.

COPACABANA — Aluga-se um apartamento tipo casa, com salão, 4 dormitórios, banheiro, [illegible] de empregada, armários embutidos, 2 entradas [illegible] e telefone. — Atende [illegible] Até às 14 hor. — Tel. 27-9332.

COPACABANA — Alugamos ap. de frente, c/ temporada, sl., qtos., cozinha e banh. mobiliado [illegible] geladeira etc. 450 mensais. Ver c/ porteiro. R. Gomes Carneiro, 130 ap. 302 — [illegible] FILHO & CIA. LTDA. [illegible] desde 1936, Av. Rio Branco, 108, grupo [illegible] — Creci 805 — 42-1040.

COPACABANA — Ap. sala, 3 qts., cozinha, banheiro e dep. empregada à Rua Gustavo Sampaio, 260 bloco B. ap. 604 — Chaves c/ o porteiro. Tratar João Fortes Eng. S.A. Rua México, 21-202 Tels. 32-3929 e 22-2215.

COPACABANA — Junto ao Arpoador, aluga-se ap. de 2 quartos com vista panorâmica. Aluguel NCr$ 500. Ver Rua Francisco Otaviano, 60 ap. 902 — Tratar Rua México, 119 sala 508 — Tel. 42-9441.

COPACABANA — Aluga-se o ap. 606 da Rua Siqueira Campos, 33 de 2 quartos e demais dependências com garagem, todo pintado por NCr$ 500. Chaves com porteiro. Tratar Rua México, 119 sala 508 — Tel. 42-9441.

COPACABANA — Aluga-se um apartamento por andar de luxo com garagem composto de sala de jantar, grande living, 3 q., 3 banheiros, 2qt. de empregada, copa, área. Ver e tratar à Rua Ministro Viveiros de Castro, 76, 5.º andar e tratar com o porteiro.

COPA — pôsto 4, aluga-se ap. em edifício dentro de um parque, com local p/estacionamento, ótima água, máximo sossêgo, com saleta, sala, quarto, banheiro, copa, 2 armários embutidos, cozinha grande c/pia e azulejos, dep. completas p/empregada. Ver Djalma Ulrich, 201, ap. 206, chaves c/porteiro. Contrato 1 ano, c/fiador. Tratar 43-8972 Alvaro ou 29-9045-prec. NCr$ 320,00 mais taxas.

COPACABANA — Aluga-se quarto mobiliado para 2 estudantes, com refeições. Rua Belfort Roxo, n. 20 ap. 903. Frente à praia.

COPACABANA — Aluga-se apto., sala, terraço, banh., coz. Ver R. Barata Ribeiro, 95, apt. 1002. Chaves porteiro. Tratar Dr. Carlos Eurico. Tel. 31-1609 — Alug. 250,00. Assembléia n.º 40 — 13.º andar.

COPACABANA — Aluga-se à Rua Frederico Pamplona, 22 (antiga R. Pompeu Loureiro), ap. 303, sala e quarto separados, coz. e banheiro. Aluguel NCr$ 250,00 e encargos. Chaves no ap. 103. Tratar Rua Buenos Aires, 90, sl 707. Telefone 52-7344.

FIANÇA, mude rápido — Se localizou ap. do s/ agrado, indicamos FIADORES IRRECUSÁVEIS — PROPRIETÁRIO OU COMERCIANTE — Rua da Assembléia, 45, sala 902. Tel. 31-0973.

FRENTE — Alugo ap. com sala, quarto separados, mobiliado e outro sem mobília — 37-4697.

LEME — Aluga-se ap. 503 da R. Gustavo Sampaio, 39[illegible], c/ 3 qts., sala, coz., banh., dep. — Chaves port. Tratar Av. Rio Branco, 14, 10.º and. [illegible]

LEME — Alugamos ap. de frente, com 3 salas, 2 quartos, com armários embutidos, 2 banheiros sociais, tôdas dep., mobiliado, com telefone, geladeira, máquina de lavar, Rua General Ribeiro da Costa, 127 ap. 50[illegible]. Tratar telefone 23-0601. (CRECI 936 P. Nardi).

LEME — Alugo ap., saleta, sl., qt. sep., banh., coz., área serv. c/ tanque. R. Gal. Ribeiro da Costa, 38, ap. 204. Ver c/ porteiro. Tratar na [illegible], Av. Rio Branco, 20, sl 501, Tels. 23-2710.

LEME — Rua General Ribeiro da Costa, 220, ap. 307 — Aluga-se com sl., qt., [illegible] e banh. c/ W.C. Ver com o porteiro.

LEME — KAIC aluga na Rua Gen. Ribeiro da Costa n.º [illegible], o ap. 102 [illegible] Chaves c/ porteiro. Tratar Rua do Carmo, 27-A. Tel. 32-1774 — CRECI J-72.

LEME — Aluga-se ap. [illegible] sinteco [illegible] Rua Gen. Ribeiro da Costa [illegible] 52-6097.

LEME — Aluga-se [illegible] quarto, sala, jardim inv., depend. Chaves c/ porteiro [illegible] Tratar tel. 27-2014. Rua Gen. Ribeiro da Costa, [illegible]

LEME — Aluga-se o apto. 502 da Rua Anchieta n. 26, c/ qto. sala e dep. Chaves c/ o porteiro. Tel. 42-2372.

LEME — Aluga-se ap. 103, à R. [illegible], com 2 quartos, 2 salas, 1 saleta, dependências de empregada completas, [illegible] e área, garagem. Ver com o porteiro. NCr$ 750,00.

MUDANÇA? GATO PRETO armazena, transporta e embala desde 1940 — Tel. 45-8128.

MOÇA só aluga uma vaga a outra que trabalhe fora. Tel. .... 26-2914 — Copacabana.

MOBILADO — Aluga-se ap. de frente, com 1 qt., 2 salas, dep. compl., arm. emb. etc. Tratar c/ porteiro. — Barata Ribeiro, 502/102. — 42-5942.

MOÇA morando só, procura 2 colegas p/ dividir despesas — NCr$ 100,00 — Av. Copacabana, [illegible]

MUDANÇAS STAR — Locais e interestaduais — 12,00 a hora. Tels.: 22-9264 e 49-8509 — Dia e noite.

NOSSA SENHORA COPACABANA 103, apto. recém pintado, c/ qto. sep., coz. [illegible] área [illegible] Aluguel C$ 260,00 — Chaves port.

ÓTIMA vaga, ambiente fino, [illegible] Av. N. S. Copacabana, 1.292, ap. 40[illegible].

PÔSTO 6 — R. Joaquim Nabuco, 14 ap. 502 — Frente, sala, 2 quartos etc. NCr$ 380,00. Chaves no ap. 601. Administradora Nacional, Av. Pres. Antônio Carlos 615, 2.º pav. Tel. 42-1314.

PÔSTO 6 — Aluga-se, pintado de nôvo c/ sinteco, o ap. 307 à R. Gomes Carneiro, 84, com sala, quarto, cozinha e banh. Chaves c/ porteiro, NCr$ 310,00 e taxas. Tratar à Rua Buenos Aires, 90, sl. 707. Tel. 52-7344.

PÔSTO 6 — Ap. mobiliado, 2 sls., 3 qts., demais dep., geladeira, ar refrigerado, telef. e garagem. Tel. 27-4400.

QUARTO e vaga para uma moça [illegible] Ambiente familiar — 27-6578 — Copacabana.

QUARTO mobiliado [illegible]

QUARTO [illegible] de frente [illegible]

QUARTO [illegible]

QUARTO [illegible]

RUA [illegible] — [illegible]

RUA SÁ FERREIRA, 229 — [illegible] ap. 929, sala quarto conj. [illegible] NCr$ 200,00 mais taxas — Chaves c/ porteiro. Tratar tels. [illegible]

RUA RAIMUNDO CORRÊA — Copacabana — Aluga-se NCr$ 380,00 e taxas, ap. quarto, sala conjugado, grande cozinha, banheiro e área c/ tanque. Nôvo. Tratar Jorge Maciel. Tel. 36-5901.

RUA RONALD DE CARVALHO n.º 168, ap. 42, frente, alugo vazio, [illegible] armários, coz., [illegible] banh. [illegible]

RUA SANTA CLARA, 209 — COPACABANA — Alugam-se os apartamentos 201 e 401 em prédio recém-terminado, primeira locação, com grande hall social, grande living, sala de jantar em separado, três quartos com armários embutidos já forrados, três banheiros sociais, dois quartos de empregada, copa-cozinha ampla e demais dependências e garagem. Chaves com o porteiro e tratar diretamente com o proprietário à Travessa do Ouvidor, 21, sala 402.

TEMPORADA — junto à Praia [illegible] 27/601, qt., sl. sep., banh. [illegible] — Antonia — CRECI [illegible]

TEMPORADA — Alugo ap. qto., sala separados, mobiliado, geladeira, a uma quadra da praia. Av. Princesa Isabel 323, sala 909, 2.ª feira em diante.

UMA INFORMAÇÃO CUSTA MUITO MENOS QUE UM DESPEJO — S.P.I. — Av. 13 de Maio, 13, sl. 1.715. Tel. 32-9652.

VAGA a moça q. trabalhe fora, única inquilina — 80,00. Av. Copacabana, 427. Tratar República Peru, 143-506.

IPANEMA — LEBLON

ALUGA-SE — A parte térrea de uma casa na Rua Garcia D'Avila 214 com sala, 2 qts., cozinha, banheiro, dependências de empregado e área. Chave no local e tratar na Rua Santa Clara 33-411.

ALUGA-SE ap. 303 da R. Visc. Pirajá n. 300, c/ 2 qts., sl., coz., banh., empreg. Chaves port. — Tratar Av. Rio Branco, 14, 10.º.

AVENIDA BARTOLOMEU MITRE n. 237, ap. 401. Aluga-se, de frente, acab. luxo, ampla sala, 3 qts. c/ arm., banheiro com boxe, cozinha c/ arm., depend. empreg. e garagem. NCr$ .... 900,00. Chaves c/ porteiro Sr. Antônio. Tratar Rua da Quitanda n. 3, 11.º and., salas 1101-5 — Tel. 42-3552.

ALUGA-SE ap. sala, j. inv., 2 qts., armários, [illegible], dependências, sinteco, próx. praia, comércio, cond. 380 e taxas. Ver Rua Dias Ferreira 228/404. Tel. 25-4669.

ARPOADOR — Bom quarto, frente, mob. por temporada, a pessoas recomendáveis. 47-9943.

ALUGA-SE bom apto. de frente, salão, 3 qts. e depend., vaga p/ carro. 450,00 e taxas. R. [illegible] 356, apt. 301 c/porteiro. Inf. 37-9125 e 37-1124.

AVENIDA EPITÁCIO PESSOA, 258 ap. 301 — Vista deslumbrante p/ lagoa, sala, varanda, 3 quartos, etc. Chaves c/ porteiro. ADMINISTRADORA NACIONAL, Av. Pres. Antônio Carlos, 615 — 2.º pav. Tel. 42-1314.

ALUGA-SE o 7.º andar de 1 casa na Rua Alvaro Ramos, — 2 quartos, sala — cozinha — banheiro, 2 varandas. Aluguel .. NCr$ 270,00, sobe-se uma pequena ladeira — Chaves na mesma rua no n. 164.

ALUGA-SE ótimo ap. 304 na Rua Carlos Góes, 402, de 2 bons quartos, sala, demais dependências inclusive de empregada. Prédio com elevador. Aluguel: 380,00 e taxas. Chaves por favor no ap. 303 do mesmo endereço — Tel. 37-9133.

ALUGA-SE apartamento pequeno, na Av. Delfim Moreira n. 210, ap. 101 — (Frente de praia) — Tel. 47-0717. Ver com o porteiro.

AVENIDA EPITÁCIO PESSOA, 258 ap. 501 — Vista deslumbrante para lagoa, sala, varanda, 3 quartos etc. Chaves c/ porteiro. Administradora Nacional, Av. Pres. Antônio Carlos, 615, 2.º pav. Tel. 42-1314.

ALUGA-SE ap. 401, R. [illegible], 164, c/ salão, 2 qts., 2 var., coz., banh., dep. emp., área c/ tanque, um armário fixado na parede. Ver e tratar na Auxiliadora Predial S/A. — Tv. Ouvidor, 32 — 2.º de 12/17 horas. — Tel. 52-5007 — Corr. resp. M. Guerra — CRECI 253 e 4.

ALUGA-SE por NCr$ 350 — [illegible], 45, ap. 202. [illegible] Chaves no 201. Tels. 27-5348 — 27-8171.

AVENIDA [illegible] 72 — [illegible]

IPANEMA — Aluga-se [illegible] Ver no local [illegible] Visconde de Pirajá, 447/101. Tratar João Fortes Eng. S.A. Rua México, 21-202. Tels. 32-3929 e 22-2215.

IPANEMA — Aluga-se apartamento n.º 105 da Rua Alberto Campos, 26, sala, quarto separados, dependências [illegible] Tel. 27-3190.

IPANEMA — Aluga-se o apartamento 402 do Ed. [illegible] 2 salas, 3 qtos., [illegible] 47-7131 e ... 47-7164 — CRECI [illegible]

IPANEMA — Aluga-se ap. 406 da Rua Antônio Parreiras, 94, c/ sala, 2 qts., coz., banh., dependências de empreg. Chaves no local. Tratar BANCO AUXILIAR DA PRODUÇÃO S.A. Trav. Ouvidor, 12. Tel. 52-2220.

IPANEMA — Aluga-se ap. 102, frente, Rua Barão da Tôrre, 481, prédio de luxo com 3 grandes quartos com armários, ótimo salão a óleo, 2 banheiros sociais em côr, grande cozinha azulejada, área dependências completas para empregada, água quente nos banheiros e cozinha, instalação para máquina de lavar, ap. todo com sinteko. Vaga na garagem. Chaves c/ o porteiro.

IPANEMA — Aluga-se ap. conjugado, indep., ideal para solteiro, pintado nov. Rua Henrique Dumont, 114-102. Bar 20. Ver qualquer hora. 2 qts., sl., [illegible] varanda, armários, [illegible] dep. emp., quintal, tanque. NCr$ 500,00.

IPANEMA — Passe contrato, cinco meses, ótimo apartamento, quarto e sala separados, banheiro, cozinha à Rua Alberto de Campos, 51/306 — Aluguel NCr$ 150,00. Chaves com o porteiro. Tratar na Imobiliária MEIBA, à Travessa do Paço, 23 110 — Tel. 31-5673.

IPANEMA — Família aluga 2 vagas, [illegible] Visconde de Pirajá, [illegible]

IPANEMA — Aluga-se ap. 301, Av. Henrique Dumont, 118, c/ 3 qts., sala, coz., banh., dep. emp. Chav. ap. 401. Tratar Av. Rio Branco, 14, 10.º.

IPANEMA — Aluga-se apto. s. e q., frente para praia. Ver Rua Visconde de Pirajá 621 - 807. Preço NCr$360,00. Fone 27-1091.

IPANEMA — Alugo ap. 401, Rua Barão de Jaguaribe, 176. Um só and., sala, 2 qts., banh. compl., coz., área c/ tanque. Tratar local.

IPANEMA — Aluga-se ótimo ap. de sala, quarto, banheiro completo, cozinha, área c/ tanque — Ver na Rua Barão de Tôrre n. 513, ap. 202. Chaves com o porteiro. Tratar pelos telefones 23-4362 — 23-3897 — 43-7472 — 27-9273, ou na Rua Mayrink Veiga n. 4 — 11.º andar.

IPANEMA — Aluga-se [illegible]

IPANEMA — Aluga-se [illegible] Rua Visconde de Pirajá [illegible] 2 banheiros, dependências e garagem. Chaves com porteiro. Tratar SOTEPLA, — Av. Copacabana, 612, gr. 706.

LEBLON — Aluga-se ótimo ap. c/ sinteco, de sala, quarto, cozinha e demais dependências, Av. Bartolomeu Mitre, 960 — 206. Chaves ap. 609. Tratar Locadora Nacional Ltda. Av. Rio Branco, 106, s/111, Tels. 42-3437, 22-8275 — CRECI 185.

LEBLON — Aluga-se ap. 1.301 da R. Ataulfo de Paiva n. 50, c/ 3 qts., sala, coz., banh. — Chaves port. Tratar Av. Rio Branco, 14, 10.º and. [illegible] NCr$ 500,00.

LEBLON — Aluga-se ap. 602, Av. Ataulfo de Paiva, 854: sala, 2 qts., copa, cozinha, dep. emp. Chaves c/ porteiro. Tratar Lowndes Sons, Pres. Vargas, 290. Telefone 23-9525. CRECI 204.

LEBLON — Quarto pequeno, a moças que trabalhem fora. Telefone 27-4136.

LEBLON — R. Gen. Urquiza, 43, entre Pça. A. Quental e a praia, Aluga-se ap. 101, frente, mobiliado, c/ telef. e telefone, 2 salas, 3 qts., banh., coz., depends., play-ground e garagem. Aluguel NCr$ 1.000,00 e taxas. Tratar [illegible] 27-8121.

LEBLON — Aluga-se ótimo ap. de frente, salão, 2 qts., cozinha e dep. de empregada. Rua [illegible] n. 407, chaves c/ porteiro. Tratar Locadora Nacional Ltda. Av. Rio Branco, 106 — 11.º and. s/ 1111 — Tels. 42-3437 — 22-8275 — CRECI 185.

LEBLON — Aluga-se apartamento frente, garagem, 2 quartos, sala, [illegible] dependências, [illegible] Bartolomeu Mitre, 637, ap. 304. Tel. 27-6736.

LEBLON — Aluga-se o apartamento 302, de frente na Rua Dias Ferreira, 309, com sala, 2 quartos e demais dependências. — Aluguel NCr$ 380,00 mais taxas. Chaves c/ o porteiro. Informações pelo tel. 47-4099.

LEBLON — Alugo Av. Rodrigo Otávio, 226, ap. 204, sl. dupla, qto. separado, NCr$ 270. Ver portaria. Tratar 23-5733.

LEBLON — Aluga-se ap. c/ 3 qts., c/ armários embutidos, ampla sala c/ varanda, cozinha c/ armários, dep. empregada, Todo pintado de nôvo. Rua Dias Ferreira, 78/301. Chaves c/ Sr. Sebastião. Aluguel NCr$ 325,00. Tratar telefone 42-5500.

LEBLON — Aluga-se ap. conjugado c/área coberta, banheiro e cozinha. Visitas c/porteiro à Rua Aristides Espínola 59/ap. 102 e informações à Travessa do Ouvidor, 21/sl. 603. Tel .... 42-0454.

LEBLON — Rua Humberto de Campos n.º 635 ap. 203 — Aluga-se com ampla sala, 2 grandes quartos, armários embutidos, banheiro, cozinha, dependências de empregada e vaga de garagem. Chaves com o porteiro. Tratar Rua Debret 79, gr. 205-6. Tel. 22-9831 (Creci 192).

LEBLON — Quadra da praia — Alugo c/ garagem, ótimo ap. 402 do prédio na R. Cupertino Durão, 36 — Ed. de 4 pavts. sem elev., c/ 2 salas, 2 banheiros etc. F. P. Veiga Eng. Ltda. — 42-7144 e 42-5231 — CRECI 832.

LEBLON, ap., sala, 2 quartos, dep. compl., área serv., aluguel NCr$ 550,00. Ver Av. Ataulfo de Paiva, 209, ap. 301. Chaves com porteiro [illegible]. Tratar Sr. João, tel. 52-7087, das 9 às 11 h.

LEBLON — Aluga-se ap. 404 da Rua João Lira, 205, quarto e sala sep., etc. Chave c/ porteiro. Tratar seg.-feira, tel. 42-8138. Base 300 mil, aceita oferta.

LEBLON — Aluga-se ap. de sala, 2 quartos, coz., banh., qto. empreg. na Rua Humberto Campos n. 957, apto. 102 e 302 — Chaves 401.

LEBLON — Aluga-se apto., duplex, 2 quartos, sala, dep. com garagem própria, todo pintado a óleo — Rua General Urquiza n. 31 — ap. 118 — Tratar telefone 37-6128.

LEBLON — Alugam-se os aps. 201 — 202 — 203 — 301 — 302 e 401 da Rua Rainha Guilhermina n. 6 com vista para a praia. — As chaves com os porteiros. Tratar na Rua Sete de Setembro n. 58, 2.º. Tel. 52-6065 ou na Av. Copacabana n. 1.112 sala 801 — Tel. 27-4067.

RUA CARLOS GÓIS, 330 ap. 305 — Sala e quarto separados, banheiro, coz., área, WC emp. NCr$ 250,00. Chaves c/ porteiro. Administradora Nacional, Av. Pres. Antônio Carlos, 615, 2.º pav. Tel. 42-1314.

TÉRREO — Em edifício de super-luxo, aluga-se com quarto, sala, banheiro, cozinha e vaga para carro. NCr$ 250,00 mais taxas. Av. Bartolomeu Mitre, 119. Chaves no ap. 101.

GÁVEA — J. BOTÂNICO

ALUGA-SE [illegible] telefone, [illegible] NCr$ 150,00 [illegible] Jardim Botânico. Tel. 26-7465.

ALUGA-SE [illegible] 2 quartos [illegible] NCr$ 160,00 [illegible]

GÁVEA — Apartamento [illegible] sala, quarto, [illegible] Av. [illegible]

GÁVEA — Aluga ap. grande [illegible]

LAGOA — Aluga-se ap. 201, Av. Epitácio Pessoa, 1.376 — frente [illegible] quartos [illegible] garagem. Aluguel 800,00 — Chaves c/ Porteiro. Tratar Avenida Nilo Peçanha, 26 s/ 1.116 — Sr. BAPTISTA — Tel. 52-6961.

JARDIM BOTÂNICO — Aluga-se [illegible]

[illegible]

S. CONR. — B. TIJUCA

[illegible] DA BARRA DA TIJUCA — Emprêsa [illegible] apartamentos — Informações tel. 42-1420, depois das 10 horas.

ZONA NORTE

PÇA. DA BANDEIRA S. CRISTÓVÃO

ALUGAM-SE quartos e vagas a rapazes e casais solteiros. Dá-se roupa de cama, colchões novos, bons banheiros. Rua Bela, 402.

ALUGA-SE ap. 201 na Rua [illegible], 122, próximo Largo [illegible], dois quartos, sala, banheiro empregada e área. Ver com zelador. Tratar Fernando. — 48-2495.

ALUGA-SE — Quarto grande, pessoa distinta. Rua Pedro Guedes, 71 ap. 201 — Pça. Bandeira.

ALUGO 1 quarto [illegible] grande sinteco apto. de família respeito para 2 rapazes [illegible] com direito ao telefone 34-7115.

ALUGA-SE — Campo de São Cristóvão, 320, c/ 11, ap. 101 [illegible] 3 quartos, cozinha, banheiro completo, quintal [illegible]

APARTAMENTOS E CASAS — Aluga-se à Rua Marechal [illegible] n.º 67 — Ver no local c/ zelador e tratar à Rua do Bonfim, 431. Tel. 54-0086 — Sr. Sérgio.

ALUGA-SE quarto. Rua Fonseca Teles, 145.

ALUGA-SE casa c/ 2 quartos, 2 salas e mais dependências. Rua Conde Leopoldina, 756 — casa 9. — São Cristóvão.

ALUGA-SE na Rua Lopes Trovão n.º 116, ap. com 3 quartos e dependências. Fica próximo o mercado. Chaves no local.

ALUGA-SE sala e quarto grandes para negócio ou rapazes solteiros. Rua Joaquim Palhares n. 595 — Praça da Bandeira.

ALUGA-SE quarto mobiliado para senhor de responsabilidade ou moças que trabalhem fora. Ver e tratar à Rua Joaquim Palhares 101, ap. 601. Tel. 28-4907.

ALUGO ótimo ap. de sala, 2 quartos e demais dependências. NCr$ 220,00. Ver e tratar [illegible] 9 às 12 [illegible] 17 ap. 102 — [illegible]

ALUGO [illegible]

ALUGA-SE [illegible]

ALUGO quarto, [illegible] 2 meses depósito a solteiro ou casal sem filho — R. São Valentim, 117 — Praça da Bandeira.

ALUGO um quarto para casal sem filho ou duas moças que trabalhem fora. Rua Bela, 383, casa 4 — São Cristóvão.

ALUGA-SE a metade de um apartamento, a casal sem filhos ou moça. No Bairro do PEDREGULHO. Tratar pelo Tel. 58-1366.

ALUGA-SE quarto independente com todos os direitos. Preço NCr$ 100,00 e outro depósito de 3 meses. Tratar Praça da Bandeira, [illegible]

ALUGAM-SE dois quartos com ou sem mobília, para casal que trabalhe fora ou rapaz, à Rua [illegible], 31, ap. 202 em São Cristóvão, perto da Praça Argentina.

ALUGAM-SE 2 quartos bons a senhor ou rapaz, à Rua Barão de Ubá, 447, Praça da Bandeira.

ALUGA-SE uma sala independente para rapazes. Rua [illegible], 193, São Cristóvão.

BENFICA — Aluga-se ap. 103 — Praça Natividade Saldanha, 10, 2 qts., 1 sl. e dep. Alug. 220,00 das 5 às 12, dom. dias úteis 14 às 17.

CANCELA — Alugo ap. 102 — R. [illegible] 85 [illegible] 2 qts., dep. [illegible] frente à Quinta [illegible]

CASA — Aluga-se à Rua [illegible] 29. Sala, 3 quartos, quintal. Chaves à Rua do Bonfim, 411. Tel. 54-0086. Sr. Sérgio.

PRAÇA DA BANDEIRA — Aluga-se quarto, pode lavar e cozinhar — NCr$ 70,00 — com depósito — Rua Mariz e Barros, 652-Sob.

QUARTO em casa de família. Telefone 48-5608.

QUARTO — Alugo a rapazes ou a casal sem filhos. Rua S. Luís Gonzaga, 658, c. 12. — São Cristóvão.

SÃO CRISTÓVÃO — Aluga-se Rua Fausto Barreto, 65, casa c/ jard., entrada p/ carro, c/ cobertura, sala, 2 qts., coz., banh., compl., deps. Chav. no n.º 34 c/ D. Ester. Tratar IRMÃOS GUIMARÃES ADM. BENS S.A. R. Teófilo Otoni, 72. Tel. 23-1915. Creci 183.

SÃO CRISTÓVÃO — Aluga-se quarto independente, a senhor só — Rua São Luís Gonzaga, 1314.

SÃO CRISTÓVÃO — Aluga-se apt. 301 da Rua Fonseca Teles, 29, c/ 2 quartos, sala e dependências. Ver local. Tratar tel. 42-9214.

SÃO CRISTÓVÃO — Aluga-se ótima casa com 2 salas e dois qts. e demais dependências à R. João Rodrigues, 32 c. 1 — Tratar pelo tel. 27-1674.

SÃO CRISTÓVÃO — Aluga-se ótimo ap. de sala, 3 qts., coz., banh. e tanque — Rua General José Cristino, 37, bloco F-204. Chaves c/ admin. Sr. [illegible] — Tratar na ARABEL Ltda. — Av. Presidente Antônio Carlos, 54, 4.º andar. Tel. 22-0320.

SÃO CRISTÓVÃO — Aluga-se ótimo apartamento com sala, 2 quartos, cozinha, banheiro. Rua [illegible] 21, casa 6.

SÃO CRISTÓVÃO — Quartos. Alugam-se à R. Bela, 374 — qt. [illegible] — qt. 11: 95 — qt. 12: 60, qt. 13-A: 85. Tratar à Pça. Floriano, 55, 6.º, conj. 601, s/ 4 — Cinelândia, [illegible]

SÃO CRISTÓVÃO — Alugam-se pequenos aps., depósito ou fiador — Rua Henrique de [illegible], esta rua fica no princípio da Rua Ana Néri, [illegible]

SÃO CRISTÓVÃO — Aluga-se um quarto independente c/ banheiro e 2 vagas, p/ rapazes ou moças ou casal. Rua General Argôlo n.º 213, ap. 404.

SÃO CRISTÓVÃO — Quartos alugam-se ótimos pode lavar e coz. na Rua Almirante Baltazar n.º 349, em frente à Quinta. Preços a partir de NCr$ 42,00. Ver a qualquer hora — Exige-se depósito. Inf. tel 42-5248 das 12 às 19 horas.

SALA DE FRENTE, independente, grande, alugo 120,00, com 2 meses de depósito. Rua Bela, 262. Tratar no n. 115-B — Telefone 54-2305. São Cristóvão.

SÃO CRISTÓVÃO — Aluga-se casa, Rua [illegible], 96, com 2 qts. e tratar Av. Graça Aranha, 416, 6.º andar, sala 610. Tel. 42-7018.

SÃO CRISTÓVÃO — Aluga-se um quarto na Rua Fonseca Teles n.º 145.

TIJUCA — R. COMPRIDO

ALUGA-SE quarto. Rua do Bispo, 228, Rio Comprido.

ALUGA-SE quarto. Rua Barão de Itapagipe, 216. Rio Comprido.

ALUGO ótimos quartos, pode lavar e cozinhar, 3 meses de depósito. Rua Uruguai 128. ....

ALUGA-SE ótimo ap. 202, Rua Delgado de Carvalho, 73, c/ sala, 3 qts., coz., banh., dep. empr., pint. nova, de frente. Chaves c/ port. Tratar Auxiliadora Predial S. A., Tv. Ouvidor, 32, 2.º, de 12-17 horas. Tel. 52-5007 — Corr. resp. M. Guerra. — CRECI's 253 e 4.

ALUGO quarto com móveis, pensão e água corrente, a casal de fino trato. Av. Paulo Frontin n.º 467.

APALACETADA — Residência família de respeito oferece qt. amplo e banheiro independente. Ambiente [illegible] mesa de 1.ª ordem. Araújo Pena, 58 — 48-3337 — Trocam-se referências. No mesmo endereço qt. para rapaz solteiro nas condições acima e todo confôrto moderno.

ALUGAM-SE 2 casas — Rua Conde de Bonfim, 1280, fundos. [illegible]

ALUGO — Tijuca, [illegible] meia casa. Tel.: 34-4600, para 2 moças que trabalhem fora.

APALACETADA residência família de respeito oferece qt. amplo e banheiro independente. Ambiente [illegible] aliado à mesa de 1.ª ordem. Araújo Pena, 58, tel. 48-3337. Trocam-se referências. No mesmo endereço, quarto para solteiro nas condições acima e todo confôrto moderno.

ALUGA-SE 1 quarto mob. por 40,00 a Sr. distinto. Rua Conselheiro Barroso, esquina da Rua do Bispo. R. Comprido.

ALUGA-SE quarto à moça ou senhora que trabalhe fora. Rua Barão Sertório, 17 ap. 102 — Rio Comprido. NCr$ 80,00.

ALUGA-SE qto. a Sr. ou Sra. com ou sem pensão. Félix da Cunha, 47. Tl. 28-6495.

ALUGA-SE uma casa na Rua Emília Guimarães, 41. — Catumbi.

ALUGA-SE quarto na Rua Conde de Bonfim, 67, c. 1, sob. Tijuca.

ALUGA-SE 1 casa, 2 quartos [illegible] Rua São Francisco Xavier, [illegible] — 210,00 — Tratar no mesmo.

ALUGA-SE apartamento 301, [illegible]

ALUGA-SE [illegible]

ALUGA-SE [illegible] Chaves no local e tratar na Rua México — 111, gr. 406 — Fone 32-2578 — Dr. [illegible]

ALUGA-SE ou vende-se ap. fr. [illegible] R. S. Francisco Xavier, 357, ap. 501 — Inf. c/ port.

ALUGO ótima casa pintada, NCr$ 330,00, Rua Deputado Soares [illegible] — Tel.: 25-6793, perto Saenz Pena.

ALUGO quarto em apartamento a senhora que trabalhe fora. Único inquilino. Exigem-se referências. Aluguel NCr$ 150,00. Telefone: 28-9910.

ALUGA-SE casa com 2 quartos, sala, cozinha, banheiro e outra c/ quarto, cozinha e banheiro. — Rua Itapiru, 372, casa 5 — Tratar casa 7.

ALUGO ótimo apartamento com sala, 2 quartos, coz. ampla, banheiro luxo, dep. completas empregada, área de serviço. Rua Santo Afonso n. 55, ap. 403 — aluguel NCr$ 350,00. Ver no local com o porteiro. Tratar [illegible], Rua Assembléia, n. 11, s. 406 tel. 31-2814.

ALUGA-SE ap., 2 quartos, c/ dep. empreg., em prédio 4 and., muito bom, pint. a óleo, com sinteco. Rua Valparaíso 33 [illegible]. Ver com porteiro. Tratar 2.ª-feira tel. 32-9712. (Preço NCr$ 320 mais taxas).

ALUGA-SE uma casa, sala, quarto, cozinha e banheiro. Rua [illegible], 186 — Catumbi.

ALUGA-SE um quarto com ou sem móveis para cavalheiro. Av. Paulo de Frontin, 160, ap. 202. Tel. 48-3974.

ALUGA-SE um apartamento na Rua Navarro, 57-201, com sala, 2 quartos e demais dependências. Ver e tratar no local.

ALUGA-SE tipo apartamento independente, quarto, cozinha, banheiro a sr. ou casal sem filhos. Rua Itapiru, 862.

ALUGUEL? FIADOR? Fornecemos fiador irrecusável. Facilitamos. — Solução rápida. Informações diárias. Tel. 49-5547.

ALUGA-SE quarto e sala. Pode lavar e cozinhar, Rua Vista Alegre, 10, ap. 103. Esta r. começa Padre Miguelinho — Catumbi.

ALUGA-SE um apartamento na Av. Paulo de Frontin, 118, c/ 2 sls., 3 qts. e dependências.

ALUGA-SE belo peq. ap. c/ q. s. p/ atelier ou noivos. NCr$ 169,50 e c/ garagem. NCr$ 210,00, clima europeu, R. Condeuba, 43 — Tel. 38-6966 — Usina.

ALUGA-SE 1 quarto mobiliado c/ direito a telefone. Tratar por telefone 34-1084 — Tijuca.

ALUGAMOS em casa de família quarto ou vagas com refeições a moças direitas que trabalhem fora — Conde de Bonfim, 822.

ALUGA-SE o ap. 309 do Ed. Rio Vermelho na Av. Maracanã, 1001, de sala, quarto e depend. a 200 m. da P. Saenz Pena. Informa na portaria.

ALUGO ap. com 2 quartos, sala e banheiro completo, Ver à Av. Paulo de Frontin, 251, com o porteiro. Tratar à Rua do Carmo, 65, 3.º andar. Tels. 32-4485 e 52-6794.

ALUGO em conjunto 2 casas na R. São Francisco Xavier 127/129 com mais de 8 dependências cada uma. Ver no local. Tratar tel. 42-6797. Garantia 3 meses de depósito.

ALUGA-SE casa tôda pintada c/ sala, 2 quartos, 2 banheiros e área e demais dependências. — Ver na Rua Mariz e Barros n. 1.065 — casa 3.

ALUGA-SE um apartamento de sala, dois quartos, banheiro, cozinha e dependência de empregada na Rua Delgado de Carvalho, 80-A — Tijuca.

ALUGA-SE um ótimo quarto de frente, podendo lavar e cozinhar para rapaz ou casal, Rua Goulart, n.º 86.

ALUGO centro terreno prédio dois pavimentos confortável apartamento térreo à Av. Paulo Frontin, 690. Tratar no local — Rio Comprido.

ALUGA-SE na Rua da Estrêla, 86, o ap. 702 de 2 quartos, sala, cozinha, banheiro, etc. Ver no local e tratar com o proprietário pelo Tel. 52-2214, das 12 às 18 horas.

ALUGO quarto [illegible] Rua Visconde de Cabo Frio, 26 — Tijuca — 46-7986.

ALUGA-SE apartamento tipo casa com 3 quartos, sala, copa, cozinha, banheiro, dependências de empregada, quintal e ampla entrada, cisterna própria e sem condomínio. Ver a R. Garibaldi, 216 ap. 101 a qualquer hora.

ALUGAM-SE as casas II e III na Rua João Alfredo, 38. Tijuca com respectivamente 2 e 3 quartos, sala, banheiro e cozinha.

APARTAMENTO — [illegible]

[illegible]

ALUGA-SE ap. 707 — R. [illegible] Tratar Auxiliadora Predial S.A. — Tv. Ouvidor, 32 — 2.º de 12-17 hs. — Tel. 52-5007 — Corr. resp. M. Guerra — CRECI 253 e 4.

ALUGAM-SE aps. 202/402 — R. [illegible], 35, [illegible] Saenz Pena [illegible] Tratar Auxiliadora Predial S.A. — Tv. Ouvidor, 32 — 2.º de 12-17 hs. — Tel. 52-5007 — Corr. resp. M. Guerra — CRECI 253 e 4.

BONS FIADORES — Ofereço para aluguéis em tôda a Guanabara. Av. Pres. Vargas, 529, s. 1106 — Tel. 23-3537.

CASA — Aluga-se grande para residência ou comercial, aluguel a combinar. Rua Pereira Franco, 82 — Tratar no 78 com D. Valentina.

CASA grande serve p/ creche ou pen. indústria, 5 qts., 2 salas, salão c/ 100 m2 no terraço, garagem, jardim etc. Alug. [illegible] Tratar 22-6405 — [illegible] Vieira de Souza. CRECI 1115.

CATUMBI — Alugo ap. R. [illegible] 33-F. Chaves [illegible]. Tratar Rua Sr. Matozinhos, 34. Pintado vaga p/ carro.

CATUMBI — Alugo ap. 1 sala, 2 quartos, coz., área, NCr$ .... 180,00 [illegible] Trav. Vista Alegre, 4, ap. 204.

FIANÇA, mude rápido — Se localizou ap. do s/ agrado, indicamos FIADORES IRRECUSÁVEIS — PROPRIETÁRIO OU COMERCIANTE — Rua da Assembléia, 45, sala 902. Tel. 31-0973.

[illegible] — Tijuca — Aluga-se [illegible] Delgado de Carvalho. — Telefone 42-0789 [illegible]

ITAPIRU — Aluga-se excepcional apartamento [illegible] família de fino trato. Composto de 3 qts. grandes, salão, copa, cozinha, varanda, área, quarto e banheiro de empregada isolados, grande garagem para qualquer carro, e prédio de apenas 2 apartamentos, com entrada independente e não há despesas de condomínio. Ver na Rua Queiroz Lima, 92 ap. 201. Ver das 9 às 12 horas.

MUDANÇA? GATO PRETO armazena, transporta e embala desde 1940 — Telefones 49-0002 e 49-0888.

MARIZ E BARROS — Aluga-se na Rua Felisberto de Menezes, 21, ap. 210, com salão, varanda, 2 quartos, cozinha, banheiro e dependências completas para empregada. Chaves com o porteiro. Informações [illegible]

MUDANÇAS STAR — Locais e interestaduais — 12,00 a hora. Tels.: .... 22-9264 e 49-8509 — Dia e noite.

PRAÇA SAENS PENA — Aluga-se um grande ap., sendo um por andar c/ salão, 3 quartos, copa, cozinha, dependências, na Rua Moura Brito, 75, ap. 201 — Informações no 301 — Aluguel .. NCr$ 480,00.

PENSIONATO — Vaga, mêsa c/ televisão, 80 mil. Rua Pedro Guedes, 15, esq. R. Ibituruna. Tel. 34-7725 — Tijuca.

PRAÇA SAENZ PENA — RUA GUAPIARA n. 15 — ap. 101 — Térreo. Sem escadas, sala, dois quartos, cozinha, fogão de 4 bocas, banheiro completo, quarto e W. C. de empregada, área com tanque. Edifício de apenas 4 apartamentos. Tratar no apartamento 201.

QUARTOS — Alugam-se à Pça. Saens Pena, à Rua Pareto, 42-1.001, de frente, com direitos, somente a moças que trabalhem fora.

QUARTOS — Alugo a casais sem filhos ou pessoas só, pode lavar, cozinhar, depósito 2 meses. Rua Moura Brito, 84 (Saens Pena).

QUARTO — Aluga-se ótimo a casal, sem filhos, com todos os direitos, podendo lavar e cozinhar. Rua José Higino, 26.

QUARTO GRANDE a pessoas que trabalhem fora [illegible] todos direitos, único inquilino — NCr$ 130,00 — R. Almirante Cândido Brasil, 222, c. 8.

QUARTO — Aluga casal sem filhos ou moças, dois meses depósito. Ambiente selecionado. Rua Araújo Pena 14.

RUA SAMPAIO VIANA, 240 — Alugam-se apts., novos com 2 ou 3 quartos etc. Podem ser visitados. Administradora Nacional S.A., Av. Pres. Antônio Carlos n.º 615, 2.º pav. Tel. 42-1314.

RIO COMPRIDO — Aluga-se casa com 2 quartos e demais dependências, na Rua [illegible], 85. Preço NCr$ 150,00 e taxas — Tratar no local com D. Lourdes.

RIO COMPRIDO — Aluga-se o excelente ap. 302 da Praça Del Vecchio, 11, de sl., 3 qts., coz., depend. compl. de empreg., peças amplas. Ver no local hoje, das 10h às 12h e das 14h às 16h, segunda-feira, das 14h às 16h. Tratar na Construtora L. Martins S.A. R. México, 11, gr. 502. Tel. 52-3873.

RIO COMPRIDO — Aluga-se o ap. 402 da Av. Paulo de Frontin, 394, com 2 qts., sala, dep. de empreg. Chaves com o porteiro. Tratar na Adibras — Administradora Brasileira de Bens S/C. — Trav. do Paço, 23, sobreloja. Tel. 31-1176.

RIO COMPRIDO — Aluga-se ap. 201, frente, Rua Barão de Petrópolis, 364, sala, 2 qts., banh., coz., dep. emp., área c/ tanque, garagem. Chaves no local. Tratar Lowndes Sons. Pres. Vargas, 290. Tel. 23-9525. — CRECI 204.

RUA SENADOR FURTADO, 45-A — Alugam-se aps., sala, 2 quartos etc. NCr$ 350,00. Chaves c/ zelador. Administradora Nacional, Av. Pres. Antônio Carlos, 615, 2.º pav. Tel. 42-1314.

RIO COMPRIDO — Aluga-se o ap. 101 da Trav. da Paz, 21, c/ 2 qts., sala, coz., banh. e área. Chaves no ap. 201 — Tratar Bastos de Oliveira S.A. Tel. 42-7595 — CRECI 291.

RUA ALZIRA BRANDÃO n.º 98 ap. 102 — Sala, 3 quartos, armário embutido, demais dep., garagem. NCr$ 400,00. Chaves c/ zelador. Administradora Nacional S.A., Av. Pres. Antônio Carlos n.º 615, 2.º pav. Tel. 22-1314.

RIO COMPRIDO — Aluga-se ap. de frente, Rua Barão de Petrópolis, 194 ap. 402 c/ sala, 2 quartos, coz., banheiro, dep. empregada, área com tanque. Chaves no 401. Tel. 37-2505. Albino.

RIO COMPRIDO — Aluga-se ou vende-se apartamento c/ sala, 2 quartos e dependências. R. Tte. Vieira Sampaio, n. 49 ap. 203. Tel. 38-6983.

SERVIÇO DE PROTEÇÃO AO INQUILINATO (S.P.I.) — Uma informação Custa Muito Menos que um Despejo — Av. 13 de Maio, 13, s. 1.715. Tel. 32-9652.

TIJUCA — Aluga-se a casa tipo apartamento com altos e baixos. Sala com jardim de inverno, saleta, cozinha, 3 quartos com armários embutidos, 2 áreas e dependências completas para empregada, com direito à garagem — Rua Barão de [illegible], 230, casa 15 — Tratar domingo das 9 às 12 horas.

TIJUCA — Rua Rêgo Lopes 98, apartamento com 4 quartos, 2 salas, 2 banheiros, aluguel — NCr$ 400, chaves no local com Sr. Helio. Tratar pelos telefones .... 46-3084 ou 47-6207. (B

[illegible] — Aluga-se ap. 2 qts. R. Carlos Vasconcelos. Chaves [illegible] 57 — NCr$ 200,00 e taxas.

[illegible]

TIJUCA — Aluga-se o ap. 201 da Rua Visconde de Figueiredo, 72, com quarto e sala separados, cozinha, banheiro, dependência de empregada e área com tanque. — Tratar na Emprêsa Brasileira de Administração, Rua da Quitanda, 49 s. 302. Tel. 22-3927. Aluguel 260,00. CRECI 1087. Com [illegible]

TIJUCA — KAIC aluga na Rua Uruguai n. 93, ap. 304, c/ sl., 2 qts., coz., banh., área c/ tanque. Chaves c/ porteiro. Tratar Rua do Carmo, 27-A. Tel. 32-1774 — CRECI J-72.

TIJUCA — KAIC aluga na Rua Maria Amália n. 517, o ap. 101, c/ varanda, sl., 2 qts., cozinha, banh., dep. compl. empreg., área c/ tanque. Chaves c/ porteiro. Tratar Rua do Carmo, 27-A. Tel. 32-1774 CRECI J-72.

TIJUCA — Aluga ou venda casa c/ terr., 2 q., s., coz., banh. R. Uruguai n.º 3[illegible].

TIJUCA — Aluga-se o ap. 202 da Trav. Rio Comprido, 23, c/ 2 qts., sala, coz., banh. Chaves com o porteiro. Tratar c/ Bastos de Oliveira S.A. — Av. Rio Branco, 114, 3.º — Tel. 42-7595 — CRECI 291.

TIJUCA — Aluga-se ap. 401, R. Conde de Bonfim, 482, em frente ao Tijuca T.C., sala, 3 quartos, coz., dep. comp. empreg. Chaves por favor no ap. 402. Tratar na EMIL. Av. Rio Branco, 156, gr. 1.231. Tel. 52-9403.

TIJUCA — Rua Uruguai n.º 259 — [illegible] "Cobertura" aluga-se c/ terraço coberto, salão, 3 qts., 2 banh., [illegible] empregada, [illegible] Chaves c/ porteiro. [illegible] Rua do Ouvidor 169 s. 514 — Tel. 22-6950 — CRECI [illegible]

TIJUCA — Rua [illegible] 210, ap. 202 — Aluga-se NCr$ 280,00 mais taxas, 2 qts., sala, qt. empregada e demais dependências. Ver [illegible] porteiro Serafim e tratar com Alfredo — Av. Rio Branco, 123 14.º andar ou Tel. 34-7593.

TIJUCA — Aluga-se ap. 301, R. Andrade Neves, 269, c/ 2 qts., sala, coz., banh., dep. emp. — Chaves port. Tratar Av. Rio Branco, 14, 10.º.

TIJUCA — Aluga-se apartamento com sala, 2 quartos, banheiro completo c/ boxe, cozinha, quarto de empregada e vaga na garagem, à Rua José Higino n.º 254, ap. 201, 2.º Bloco. Aluguel NCr$ 350,00 mais taxas. Ver no local, tratar Av. Nilo Peçanha, 26, s/ 1.201-203. Tels.: 42-0448 e .. 22-7009. CRECI 122.

TIJUCA — Aluga-se o ap. 202 da Estrada Velha da Tijuca n.º 1.134, de salas, 2 qts., banh., coz., [illegible] área, depend. compl. [illegible] empreg. e garagem. Aluguel NCr$ 280,00 mais taxas e cond. Ver no local e tratar na Construtora L. Martins S.A. — Rua México, 11, gr. 502. — Tel. [illegible]

TIJUCA — Alugo ap. 2 qts., sl., coz., [illegible] área de frente, 1a. locação. Ver Rua Paulo Frontin, 394, ap. 102, chaves com porteiro. Tratar Souza Mello Adm. Bens. Av. Pres. Vargas, 590, s/ 311 — Tels.: .. 43-7095.

TIJUCA — Aluga-se, Rua Conde de Bonfim, 1047, ap. 103, com sala, 2 qts., banh., coz., dep. emp. Chav. port. Tratar Irmãos Guimarães Adm. Bens S.A., Rua Teófilo Otoni, 72, Tel. 23-1915. — CRECI 183.

TIJUCA — Aluga-se. Rua Silva Guimarães, 15, ap. 204, com sala, 2 qts., banh. compl., coz., dep. emp. Chav. portaria. Tratar Irmãos Guimarães Adm. Bens S.A. — R. Teófilo Otoni, 72. Telefone 23-1915. CRECI 183.

TIJUCA — Aluga-se o ap. 415 na Rua Mariz e Barros, 470 — 2 qts., sala, dependências, garagem — Chaves com o porteiro. Tratar na Av. Pres. Antônio Carlos, 615, sala 605 — Tel. 32-7281.

TIJUCA — Aluga-se, Rua [illegible], ap. 305, com garagem, sala, 3 qts., banh. compl., coz., demais deps. Chavs. no ap. 405. Tratar Irmãos Guimarães Adm. Bens S.A., R. Teófilo Otoni, 72. Tel. 23-1915, CRECI 183.

TIJUCA — Aluga-se ótimo ap. c/ sala, qt., cozinha, banheiro e dependência de empregada à Rua Dr. Otávio Kelly, 31, ap. 302 — Tratar pelo tel. 22-1674.

TIJUCA — Aluga-se ótimo ap. com 1 sala, 2 qts. e demais dependências à Rua Maria Amália, 681, ap. 101 — Tratar pelo tel. 22-1674.

TIJUCA — Aluga-se ap. sala, 2 quartos, banheiro, cozinha e dep. empregada à Rua Uruguai, 234 — Chaves c/ o porteiro. Tratar João Fortes Engenharia S.A. — Rua México, 21-202. Tel. 32-3929 e 22-2215.

TIJUCA — Aluga-se ap. sala, 2 quartos, banheiro, cozinha e dep. empregada à Rua Uruguai, 234 ap 305. Chaves c/ o porteiro. — Tratar João Fortes Engenharia S.A. Rua México, 21-202. Tels. 32-3929 e 22-2215.

TIJUCA — Aluga-se grande apartamento, em primeira locação, com salão, 3 quartos, copa, cozinha, banheiro, 2 áreas e dependências de empregada, à Rua Professor Gabizo n.º 114 — 2.º andar. Ver domingo no local.

TIJUCA — Aluga-se ou vende-se ou dá-se de entrada por casa, ap. grande. Tratar R. Aguiar, 71, ap. 307 — Tel. 48-9265.

TIJUCA — Aluga-se ap. de frente, com sala, 3 quartos, banheiro, cozinha e dep. empregada na Rua Uruguai, 224, ap. 601. Chaves c/ o porteiro. Tratar João Fortes Engenharia S/A — R. México, 21/202. Tels. 32-3929 e 22-2215.

TIJUCA — Aluga-se, 2 salas, jardim de inverno, 3 quartos, banheiro compl., dep. de empregada. Ver no local, Barão de Pirassinunga, 15/302. Tratar Tel. 34-1362.

TIJUCA — Conselheiro Zenha n.º 27, ap. 103, sala, 3 quartos, demais dependências. Chaves com porteiro. Tratar 48-5674.

TIJUCA — Alugo ap. 301 c/ 3 quartos e depend. 1.ª locação. Ver no local, R. Dr. Satamini, 95.

TIJUCA — Aluga-se ap. c/ 2 qts., c/ armários embutidos, sala, cozinha, banheiro social e de empregada. Tôdas as peças c/ sinteco. Rua João Alfredo, 50, ap. 403. Aluguel NCr$ 350,00. Chaves c/ porteiro. Tratar tel. 42-3500.

TIJUCA — P. P. S. Pena aluga quarto ind. c/ lavatório a senhora só, respeito. P. NCr$ 100 — Tel. 34-7093.

TIJUCA — Aluga-se o apartamento 410 da Rua Mariz e Barros n.º 1.058. Pede-se depósito de 3 meses. Ver com o porteiro e tratar com o Dr. Sylvio, das 13 às 17 horas na Av. Rio Branco, 128, sala 204.

TIJUCA — Aluga-se p/300,00 ap. com sala, 2 quartos, banheiro, cozinha, área de serviço e dependências de empregada. Visitas c/porteiro à Rua Barão de Mesquita 743/ap. 404 e informações à Travessa do Ouvidor, 21/sl. 603.

TIJUCA — Aluga-se o ap. 802 da Rua Conde de Bonfim n. 163 sl., 3 qts., e demais deps. — Tratar na Av. Rio Branco n. 123 — 14.º andar. Chaves com o porteiro.

TIJUCA — Aluga-se na Rua Morais e Silva n. 128 — apto. 8 — 2 quartos, 1 sala, cozinha e banheiro. Aluguel de NCr$ .... 250,00 e taxas. Tel. 29-0650.

TIJUCA — Aluga-se ou vende-se apt. de sala c/ varanda, 3 quartos c/ 2 armários e dependências completas. Cômodos grandes. — Ver à Rua Dr. Satamini, 172 ap. 203, em frente à Praça. Informações pelo tel. 52-8836 c/ o proprietário.

TIJUCA — Casa, qt., sala, coz., banh. e área. Aluga-se Rua Conselheiro Zenha, 80. Preferência casal s/ filhos.

TIJUCA — [illegible]

TIJUCA — Alugo ap. 401 na Rua José Higino, 318. Chaves na portaria. Tratar CIVIA [illegible]

TIJUCA — Aluga apartamento 2 quartos e quarto de empregada, Rua Sta. Carolina, 24, ap. 203. Ótimo. NCr$ 300,00. Ver sábado e domingo, de 15 às 17 h.

TIJUCA — Alugo ap. [illegible] próximo ao Colégio Militar. Tratar [illegible] Av. Rio Branco [illegible]

TIJUCA — Rua Professor Gabizo, [illegible] aluga-se bom quarto a casal ou solteiro.

TIJUCA — Aluga-se [illegible] ap. 2 [illegible] 3 qtos., copa-cozinha [illegible] empreg. à Rua Pinto Figueiredo 31, ap. 401.

ANDARAÍ — GRAJAÚ — VILA ISABEL

ALUGAM-SE ap. s., 2 qt., cozinha, banheiro, 2 áreas, dep. de empregada, tudo grande, pintura nova, luz e gás ligado. Aluguel 300. Rua Gastão Penalva, 53. Chaves Barão de Mesquita, 710. Tratar na CIVIA, T. Ouvidor, 17.

ALUGA-SE o ap. 201 da Rua Senador Soares n. 65 c/ 3 quartos, saleta, 1 sala c/ 25,90m2 quarto dep., banheiro completo, cozinha grande c/ armários embutidos, uma área grande c/ 2 tanques — Vila Isabel.

ALUGA-SE a senhora que trabalhe fora, quarto independente, com banheiro e direitos. Referências. Cr$ 90,00. [illegible] 517 [illegible] Vila Isabel.

ALUGA-SE ap. 2 quartos, sala, dependências. Rua [illegible] ap. 403 — Tel. 36-2159, [illegible] NCr$ 200,00 e taxas. [illegible]

ALUGA-SE [illegible] Ver Rua Barão S. Francisco, 119-A.

ANDARAÍ — Aluga-se ap. 202, [illegible] Rua Ernesto de Souza n. 65, com 2 quartos, sala e demais dependências. Chaves c/ porteiro, Sr. Alfredo. Tratar Av. Rio Branco n. 108 s. 501. Tel. 52-5494.

ALUGA-SE [illegible] ap. 103 [illegible] Rua Ernesto Souza, 65. Tratar diariamente das 16 às 18h. R. S. José [illegible], 404 — Tel. 32-6041 — Dr. Paulo.

[illegible] ap., [illegible] ponto da Av. 28 Setembro, sala, 2 qtos. banh. social, copa, cozinha e dependências de empregada. Av. 28 de Setembro, 172 — Chaves no ap. 101 c/ Sr. Edir.

ALUGA-SE ótimo sobrado arejado e confortável no melhor ponto da Av. 28 Setembro, com salão, 2 grandes quartos, copa, cozinha, 2 áreas e banheiro. Ver diariamente na Av. 28 de Setembro, 317, [illegible]

ALUGA-SE ap. 20[illegible] [illegible] sala, qtos., coz., banh. Ver com porteiro. Tratar [illegible]

ALUGO ap. [illegible] 3 qtos. [illegible] tanque [illegible] cruzeiros. Barão Bom Retiro, 915. Ver 14 às 17 h — 43-4053.

ALUGA-SE em casa de senhora só, quarto a outra senhora de fina educação e que dê referências. Única inquilina. Telefone 58-5658 — Só aceito pessoa de máximo respeito e de preferência que trabalhe fora.

ALUGA-SE quarto ótimo local, a moça ou senhora. Rua Fonseca Teles 137, São Cristóvão.

ALUGA-SE na R. Mendes Tavares, 40, ap. 101. Chaves c/ porteiro no ap. 202. Tratar tel. [illegible]

APARTAMENTO — 2 qts., sl., coz., banh., área, dep. empr. NCr$ 280,00 — Jorge Rudge n. 143 — 104 — Chaves 102. Tel. 48-2282.

ANDARAÍ — Alugo apartamento 202 — Rua Ernesto de Souza, 65 Bl. F. 1a. locação. Inf. local até 12h ou tel. 29-0605.

ALUGA-SE ótimo apartamento — Rua Tôrres Homem 600 — Chaves no 402. Tratar tel. 32-5146.

ALUGA-SE ap. 102 Rua Ernesto de Sousa, 65, Bloco F, c/ 3 quartos, sala, coz., banh., área com tanque. Chaves c/ porteiro. Tratar tel. 52-8684.

ALUGO amplo ap. de frente, c/ varanda, 4 qts., sinteco, sala e área. Al. 400 — Prefiro dar em [illegible]. Rua [illegible] n. 48 ap. 201 — de 8 às 12 horas. — Telefone 38-4190.

ALUGA-SE casa com sala, banheiro completo, 2 quartos, cozinha. Ver à Rua Barão do [illegible], 22, casa 4. Chaves na casa 1 — Grajaú. Tratar à Rua Senador Pompeu, 215.

ALUGA-SE o ap. S-102 da Rua Henrique Morize, n. 206 com sala, quarto, cozinha e banheiro amplos e dependências de empregada — NCr$ 210,00 — Tel. 38-2052.

ALUGO casa na Av. 28 de Setembro n. 304, c/ 11, com três quartos etc., com ótima área. — Tel. 38-1205 — Sr. Armando.

ALUGA-SE um quarto. Rua D. Francisca, 213, casa X. [illegible]

ALUGA-SE um quarto. Rua Dona Zulmira, 91 — Maracanã.

ALUGAM-SE qts. amplos para família, podendo lavar e cozinhar, Rua S. Fco. Xavier, 569, ap. 610 — Tratar tel. 43-1014.

ALUGA-SE 1 quarto grande, tratar telefones 38-9168 — 58-2607.

ALUGA-SE ótimo ap. 2 quartos, sala, coz., dep. emp., 2 varandas. NCr$ 250,00. Rua [illegible], 71, casa 2, ap. 201. — Lins de Vasconcelos.

ALUGA-SE um lindo apartamento com salão, 2 quartos, banheiro em côr, dep. de empregada completa, área. Ver na Rua Mendes Tavares, 91, ap. 302. Chaves com o zelador.

ALUGA-SE ap. 701, R. Jerônimo Monteiro, 216, c/ sl., 2 qts., coz., banh., dep. emp., área serv. Tratar Auxiliadora Predial S/A — Tv. Ouvidor, 32 — 2.º de 12-17 hr. Tel. 52-5007 — Corresp. M. Guerra — CRECIs 253 e 4.

CASA — Alugo c/ 2 qts., 2 salas, banh. em côr, coz., grande área, na Paula Brito, 299, c/ 9. Chaves c/ 10. Tratar tel. 58-9576.

GRAJAÚ — Alugam-se apartamentos de luxo com tôdas as peças pintadas a óleo, lustres de bronze com 2 ou 3 quartos e demais dependências, em fino acabamento. Rua Grajaú, 22, ao lado do Supermercado Peg-Pag. Tratar Lowndes & Sons, Avenida Pres. Vargas, 290, 2.º, no local. Sr. Moacir.

GRAJAÚ — Alugo ap. 2 qts., sala e dep. de empreg. NCr$ ... 165 — Ver na Rua Canavieiras n. 717, apt. 103 — Tratar no Banco Merc. Niterói — R. 1.º de Março n. 29.

GRAJAÚ — Aluga-se apt. 2 qt., sala, copa, empreg., área. Rua Canavieiras, 753, apt. 103. Tratar Banco Merc. Niterói. Rua 1.º Março, 29.

GRAJAÚ — Aluga-se Rua Marechal Jofre, 154, fds., ap. 201, c/ sala, 3 qts., banh. compl., coz., dep. empreg. Chav. casa da frente. Tratar IRMÃOS GUIMARÃES ADM. BENS S.A. — R. Teófilo Otoni, 72 — Tel. 23-1915. Creci 183.

GRAJAÚ — Alugam-se 2 vagas a rapazes em casa de família com móveis, entrada independente — Preço 35,00. Barão de Bom Retiro, 1.647 c. 17.

GRAJAÚ — Alugamos na Rua Barão de Bom Retiro, 1.956, ap. 202, c/ varanda, sala, 2 qts., armários embutidos, banh., coz., banheiro empr., área com tanque. Aluguel NCr$ 260,00. Chaves c/ porteiro. Tratar CIVIA, Trav. do Ouvidor, 17-4.º andar — Tel. 52-8166.

G[illegible] — Aluga-se, Rua Barão [illegible] Retiro, 1.980, ap. 301, [illegible] com 3 quartos, sala, [illegible] varanda, dependências em[illegible] [illegible]. Chaves ap. 102. Tratar [illegible] Alfândega, 111-A, s/304. T[illegible] 23-1387.

GRAJAÚ — KAIC aluga na Rua Comendador Martinelli n. 185, os aps. c 01 e c 02, c/ sl., qt., sep., coz., banh., área c/ tanque e terraço, 1a. locação. Chaves com porteiro — Tratar na Rua do Carmo, 27-A — Tel.: 32-1774, CRECI J — 72.

GRAJAÚ — Aluga-se ap. sala, quartos e demais dependências na Rua Canavieiras, 222 ap. 202. — Aluguel a combinar. Tratar Rua Debret, 79 gr. 205-6. Tel. ..... 22-9831 (Creci 132).

GRAJAÚ — Aluga-se ap. 202 da Rua Caçapava, 167, com 3 quartos, sala e dependências; todo pintado de nôvo; aluguel: NCr$ 286,75 e taxas; chaves com encarregado; tratar proprietário de 2 às 4 na Rua Assembléia, 93, ap. 904.

GRAJAÚ — Aluga-se apartamento com sala, 2 quartos, banheiro completo com boxe, cozinha, área e quarto c/ dependência de empregada na Rua Henrique Morize n. 11-A, ap. 301 — Aluguel NCr$ 280,00 mais taxas — Ver sábados e domingos, chaves p/ favor ap. 401 — Tratar Av. Nilo Peçanha, 26, s/ 1201-203 — Tels.: 42-0448 e 22-7259 — CRECI 122.

MARACANÃ — Alugam-se os apartamentos 601 e 603 — Rua São Francisco Xavier, 232. Chaves c/ porteiro. Tratar Rua do Carmo, 17-7.º and.

MARACANÃ — Aluga-se ótimo ap. 203 da R. S. Francisco Xavier, 712, c/ 3 qts., sl., banh., dep. compl. empregada, varanda envidraçada, todo em sancas. Chaves port. Tratar Av. Rio Branco, 14, 10.º and.

MARACANÃ — Aluga-se 2 pav., 3 qts., sl., coz., dep. emp. entrada de carro. R. S. Francisco Xavier 575-A c/ 11. Chaves p/ c/ 10. Aluguel NCr$ 350,00 mais taxas.

MARACANÃ — Aluga-se quarto p/ casal sem filhos ou c/ [illegible] distintos. Exige-se [illegible]. R. São Francisco Xavier, 555, casa 44.

MARACANÃ — Aluga-se apartamento à Rua Paula e Souza, 271 ap. 201 — NCr$ 320,00 — Informações 58-3407.

RUA SILVA TELES 20-A — Aluga-se, vende-se ot. ap. saleta, sala, 2 quartos, dep. emp., armário, depósito. Ver Antonio.

VILA ISABEL — Rua Oito de Dezembro, 375-F, ap. 104 — 3 quartos, salão, cozinha, banheiro, dependências de empreg. Área c/ tanque, pintura nova, sinteco, e garagem. Chaves c/ porteiro — Inf. 52-9827.

VILA ISABEL — Aluga-se o apartamento 503 da Rua Visconde Santa Isabel, 186. Sala, 2 quartos, quarto de empregada e demais dependências. Piso com sinteco. Aluguel NCr$ 300,00. Chaves no local com o zelador. Tratar com Sr. Silva, na Av. 28 de Setembro, 354.

VILA ISABEL — Aluga-se ap. Barão Bom Retiro 366, ap. 103. Três quartos, sala, saleta, banheiro completo, cozinha, duas áreas, perto Colégio Pedro II. Chave local até 16 horas ou Tel. ..... 28-8211.

VILA ISABEL — Aluga-se Rua Visconde de Santa Isabel, 223, ap. 607, c/ sala, 2 qts., banh. compl. demais deps. Chav. port. Tratar em IRMÃOS GUIMARÃES ADMINISTRAÇÃO DE BENS S.A. R. Teófilo Otoni, 72. Tel.: 23-1915. Creci 183.

VILA ISABEL — Aluga-se uma casa, sala, quarto conjugado, cozinha, banheiro e área. Rua Teodoro da Silva n. 255.

VILA ISABEL — Aluga-se na Rua Barão de S. Francisco, 111, casa 2. Tratar na Emprêsa Brasileira de Administração — Rua da Quitanda, 49, s/230. Tel. 22-5827 — Aluguel 300,00. Chaves no 109. — CRECI 1087.

VILA ISABEL — Alugo apartamento 101 da Rua Barão de Cotegipe, 170, com 2 quartos, sala de jantar, cozinha, banheiro, quarto de empregada e WC — Acomodações amplas e arejadas. Aluguel NCr$ 300,00 mais as taxas. As chaves na casa da frente.

VILA ISABEL — Aluga-se o ap. 112 da Rua Tôrres Homem, 710, c/ sl., 3 qts., banh., coz., área c/ tanque e dep. empreg. Chaves c/ porteiro, NCr$ 262,50 — Tratar na Ad. Im. Masset Ltda. — Rua Debret, 79, s/ 407 a 411 — Tels. 42-6728 — 42-1335 — 32-8317 — CRECI 1 131.

VILA ISABEL — Aluga-se o prédio da Rua Visc. de Santa Isabel n. 79, c/ 4 qts., sala e depend. completas para residencial ou pequena indústria — Chaves no n. 83, térreo — Tel.: .... 42-3373.

VILA ISABEL — Aluga-se excelente apto. claro e arejado com dois quartos, sala, jardim inverno, cozinha, banheiro e deps. empregada. Ver na Rua Visc. de Santa Isabel n. 143, ap. 304. Chaves c/ o zelador. Tratar na AUXILIADORA PREDIAL. Trav. do Ouvidor n. 32.

VILA ISABEL — sl. lindo ap. tip. casa, sala, 2 qts., coz., banh. e varanda. NCr$ 250,00. Não tem condomínio. Ver e trat. R. Silva Pinto, 165-A.

VILA ISABEL — Aluga-se ap. 302 à R. Teodoro Silva, 445 c/ sl., 2 qts., banh., coz. NCr$ 270 mais taxas. Ver c/ porteiro. Tratar Imob. Góes, Rua Alcindo Guanabara, 24/1 214 — Fones: 22-7812 e 32-1216 c/ Góes — CRECI 202.

LINS — BÔCA DO MATO

APTO. térreo saleta qt. coz. banh. completo. Preço 165. Tratar R. Constâncio Alves, 28, ap. 202, Fone 29-7490 a 80 m. ponto inicial ônibus 230-231. Ver pela parte da manhã.

BÔCA DO MATO — Alugo aps. 101, 102, 201, 202, frente. Rua Mariante, 6, final Rua Maranhão, com sala, 2 qts., banh. social, cozinha, área serviço, jardim inverno, WC empregada. Ver local, Sr. Américo ou Demétrio, aos domingos. Tratar na Rua Teófilo Otoni, 123, 2.º, s/ 201. CRECI 727.

LINS — Aluga-se Rua Lins de Vasconcelos, 295, casa de frente, c/ sala, 3 qts., copa, banh. compl. coz., despensa. Chav. local. Tratar IRMÃOS GUIMARÃES ADM. BENS S.A. R. Teófilo Otoni, 72. Tel. 23-1915. Creci 183.

LINS DE VASCONCELOS — Aluga-se amplo ap. 201, c/ 9 n. 222. R. Aquidabã, sala, 3 quartos, coz., banh., área c/ tanque, dep. comp. empreg. Chaves na casa 5. Sr. José Esteves. Tratar na Emil. Av. Rio Branco, 156, gr. 1 231. Tel. 52-9059.

LINS DE VASCONCELOS — Aluga-se à Rua Caiapó, 69, ap. 101, frente, c/ sala, 2 qts., banh. compl., deps. Chav. c/ encarreg. Sr. Jesué. Tratar IRMÃOS GUIMARÃES ADM. BENS S.A. R. Teófilo Otoni, 72. Tel. 23-1915. Creci 183.

LINS DE VASCONCELOS — Aluga-se, ótimo ap. 302 na Rua Engenheiro Eufrásio Borges, lote 9, c/ sl., qt., banh., copa, coz., 2 áreas sendo uma c/ tanque. Aluguel base NCr$ 170,00 incluindo taxas. Ver no local, chaves no ap. 101 da mesma rua c/ Sr. Capela e tratar pelo tel. 22-7808 das 9 às 17horas de 2a. a 6a.-feira.

LINS DE VASCONCELOS — Aluga-se, ótimo ap. 201 na Rua Engenheiro Eufrásio Borges, lote 9, c/ sl., 2 qts., varanda, banh., coz. Aluguel base NCr$ 200,00 incluindo taxas, ver no local, chaves no ap. 101 da mesma rua c/ Sr. Capela e tratar pelo Tel.: 22-7808 das 9 às 17 horas de 2a. a 6a.-feira.

LINS — Aluga-se ap. 201. Rua Ernestina, 20, c/ 3 qts., sala, sinteco. WC. coz. côr, área coberta. 260 mais taxas. Chaves no 202 — Quitanda, 49, s/ 406.

LINS DE VASCONCELOS — Aluga-se ap. 102, Rua Dona Francisca, 49. Sl., 2 qts., banh., arm. emb., cozinha, banh. emp., hall, quintal etc. 250,00. Chaves no ap. 202. Tratar CIVIA S.A. — Fone: 52-8166.

LINS — Rua Dona Romana, 237, bloco 6, ap. 301 — Aluga-se ótimo apartamento, 1a. locação, 3 quartos e demais dependências. Tratar no local domingo das 9 às 12 horas.

LINS DE VASCONCELOS — Rua Caiapó, 71, casa 3, ap. 201; — Caiapó, 77, ap. 202 e Caiapó, 83, ap. 101. Aluga-se c/ sala, 2 qts., banh. compl., coz., dep. emp. — Chav. c/ encarregado Sr. Jesué. — Tratar Irmãos Guimarães Adm. Bens S.A., Rua Teófilo Otoni, 72 — Tel. 23-1915. CRECI 183.

LINS — Final da linha 231, alugo Rua Constâncio Alves, 100, ap. 202, sala, 2 qts., dep. comp. emp. Chaves p/ f. ap. 401. 250 e mais encargos. Tratar c/ Celestino, 23-9087, das 8 às 11 e depois de 14 horas. Fiador idôneo ou depósito 3 meses.

LINS VASCONCELOS — Aluga-se ótimo ap. frente, térreo, com jardim, var., 2 sal. 3 qts. sala, etc. Sinteco. Ver Rua Bicuíba, 54 ap. 101. Esta rua é transversal à D. Romana. Aluguel: NCr$ 262,50.

LINS — Alugo p/ NCr$ 180,00 — Sala e quarto, garagem etc. R. Grão Pará, 400 ap. 103 — Chaves portaria.

JACAREPAGUÁ

ALUGA-SE casa c/ 2 quartos, salão, grande cozinha, banheiro em côr, varanda, jardim, quintal entrada para carro. Rua Florianópolis, 921, c/ X — Tratar tel.: 34-2319 — Chaves em frente — Jacarepaguá — Praça Sêca.

ALUGA-SE uma casa de varanda, duas salas, 3 qts., banh., coz. e despensa, quintal, frente para a rua. Estr. Rodrigues Caldas, 2.384. Tratar local.

ALUGA-SE casa NCr$ 70,00 para família modesta. Rua Agostinho da Gama, 128 na Estr. do Gabinal. Chave no local com o Sr. Paulo. Tratar Rua Nacional, 606, Taquara.

ALUGA-SE ótimo ap. ver e tratar no local. Rua das Rosas 1081 — Vila Valqueire.

ALUGA-SE casa. L. do Pechincha. Estrada Pau Ferro, 146.

ALUGA-SE — Pça. Sêca. R. Cândido Benício 1 708, ap. 303, sl., 3 qts., dep. empr. Chave p. f. no ap. 302.

ALUGA-SE casa com 1 600 m2 de terreno, sala, 5 quartos, telefone etc. R. Cândido Benício, 2060 — Tratar no local.

ALUGA-SE casa de qto., sl., coz., banh., de laje e taqueaca. — NCr$ 120,00 — Rua Pinto Teles n. 1 047 — Jacarepaguá.

ALUGA-SE — Vila Valqueire, ap. 2 qt., s., copa, cozinha, área. Tratar Praça Saiqui, 36-A.

V[illegible] — Rua B, Loteamento V. R[illegible] 9. Alugo casa NCr$ 80,00 com [illegible]. Chaves Sr. Osvaldo. 22-6408, Sr. Geraldo ou Marilda. Pça. Floriano, 19, sala 603 — CRECI 1115.

ALUGO ap. sala, quarto c/ armário embutido, banheiro c/ telefone. Preço: NCr$ 150,00 — Rua Camaraípe n.º 186 — Taquara.

ALUGAM-SE aps., na Rua Jerônimo Pinto, 131, c/ sl., 2 qts., coz., banh., área serv., garagem. Chav. no local. Tratar na Auxiliadora Predial S.A. — Trav. Ouvidor, 32 — 2.º de 12/17 hs — Tel. 52-5007. Corr. resp. M. Guerra — CRECIs 253 e 4.

ALUGA-SE uma casa, 3 quartos, 1 sala, 1 coz., 2 banheiros e um ótimo quintal. Rua Cândido Benício, 2080, c/ 14 — Pça. Sêca — Jacarepaguá. Chaves na casa 6.

CASA — Alugo, 2 qts., sala, dep. área e quintal. Rua Araquaia, n.º 1 636, casa 103, com Sr. Ventura. Tratar 34-6794.

CAMPINHO — Casa 2 qts., 1 s. e demais dependências. Alugo — Rua Ana Teles, 640.

CAMPINHO — Rua Cândido Benício, 80. Aluga-se ap. 302, com ampla sala, 2 bons quartos, coz. e banheiro completo. Ver das 10 às 14 horas. Aluguel NCr$ 220,00.

CAMPINHO — Alugo apartamentos novos, de fino acabamento, na Rua Mogurari, 187, com sala, 2 qts.. Esta rua começa na Est. Intendente Magalhães, 566.

CAMPINHO — Casa F. entrada carro, jardim, varanda, 2 s., q., coz., banh., área — R. Anélio Franco, 460 p. 220,00. Desconto em f., depósito ou fiador.

CASA — Aluga-se 3 quartos, sala, cozinha, dependências, quintal. Ver R. Zoroastro Pamplona, 103 — Freguesia. Aluguel 9,21 — Tratar Av. R. Branco 9, s/ 135 — Nino.

JACAREPAGUÁ — Alugo por apenas NCr$ 110 — Ótima casa de sala e 2 qts., bom quintal, deps. própria para repouso e saúde. Rua Inácio do Amaral n.º .. 281, Capitão Miranda.

JACAREPAGUÁ' — Aluga-se um apartamento 202 da Estrada do Capão n. 1 989, em frente ao ponto final do ônibus Gardênia Azul — Saenz Pena, 2 quartos, sala e dependências. Aluguel . 145, fiador ou desc. em fôlha.

JACAREPAGUÁ — TANQUE — Aluga-se uma casa tipo ap., 2 quartos, sl., cozinha e dependências, na Rua Henriqueta n. 44 — Tel.: 48-4050.

JACAREPAGUÁ — Rua Dias Vieira n.º 461 — Alg. ótima residência c/sl. 2 qts. dep. de empregada e ent. p/carro — chav. no n.º 449 — c/D. Cenice — Trat. na IGAB à Est. Portela, 24 s/401 (CRECI 183).

JACAREPAGUÁ — Rua Jerônimo Pinto, 594, c/4 — Apt. 201 — Alug. c/sala. 2 qts. e dep. chave no apt. 101 — Trat. na IGAB à Est. Portela, 24 - s/401 — CRECI 183.

JACAREPAGUÁ — Est. de Jacarepaguá, 7.650 — Alugamos ótimos aptos. 1.ª locação, c/sl. 2 qts. e dependências de empregada. Chaves no local. Trat. na IGAB à Est. Portela, 24 - s/401 — (CRECI 183).

JACAREPAGUÁ — Aluga-se na Rua Retiro dos Artistas, 352, o ap. 102 com 2 qts., sl., coz., deps. Chaves na casa ao lado e tratar na Adm. Fluminense S/A, na Rua do Rosário, 129 — 1.º and. Tel.: 52-8281 — CRECI 661.

JACAREPAGUÁ — Aluga-se, ap. 201, 2 qts., sala, cozinha, banh. completo, varanda, na frente e nos fundos, sinteco. Rua Pedro Teles, 345, casa 6.

JACAREPAGUÁ — Ap. 2 qts., sala, cozinha, banheiro e área. Rua Ravasco de Andrade n.º 25 ap. 101. Esta rua começa na Rua Pinto Teles 1 117. Chaves no ap. 103. Tratar telefone 28-6500.

JACAREPAGUÁ — Aluga-se ótima casa de 3 quartos, 2 salas, entrada para carro à Rua Gastão Taveira, 281 (Praça Sêca). Chaves na Rua Barão 1386. Tratar Rua México, 119 sala 308., Tel. .... 42-9441.

JACAREPAGUÁ — Aluga-se 1 ap. de 2 quartos, 1 sala, cozinha etc. Preço NCr$ 200,00. Família pequena, mais barato, Rua Belo Vale n.º 291 — Largo do Tanque.

JACAREPAGUÁ — Aluga-se ap. 2 quartos, 1 sala, demais dependências. Aluguel 160,00. — Rua Pirassinunga, 173, ap. 101. Chaves no local.

JACAREPAGUÁ — Aluga-se por 100 o ap. 201 da Rua Cândido Benício, 3 747. Chaves no ap. 204 — Tel. 25-9817 das 8 às 12.

JACAREPAGUÁ' — Rua Pinto Teles — Aluga-se um sobrado de 2 qts., sala e demais dep. — Ver e tratar na Rua Mario n. 78.

JACAREPAGUÁ — Aluga-se casa na Rua Comendador Pinto 556, frente, 2 qts., sala, cozinha e banheiro. Ver sexta e sábado, horário integral e domingo até 12 horas. Tratar 22-6300.

TAQUARA — Alugo casas com 1 e 2 quartos, sala, coz., banh. etc. — Ver na Rua André Rocha, 2354 — Tratar tel. 43-8586.

VALQUEIRE — Aluga-se ap. dois qts., sala, cozinha, banh. completo, varanda e quintal. Rua Jagoroaba, 190, ap. 102.

VILA VALQUEIRE — Aluga-se ap. de quarto e sala, com 35m2, 1.ª locação. Rua das Camélias, 129. As chaves no n.º 83.

VILA VALQUEIRE — Aluga-se o ap. 101 da Rua Verbenas, 279, c/ sl., 3 qts., banh., coz., área c/ tanque e dep. empreg. Chaves no local das 9 às 12h — NCr$ 250,00 — Tratar na Ad. de Im. Masset Ltda. — Rua Debret, 79, s/ 407 a 411 — Tels. 42-6728 — 42-1335 — 32-8317 — CRECI n. 1 131.

VILA VALQUEIRE — Em 1a. locação, alugam-se div. aps. de 2 qts., sala, b. comp., varanda etc. Ver na Rua Tulipas, 117, t. local. — C. 865.

VILA VALQUEIRE — Alugam-se dois aps. de 2 qts., sala, dep. Ver na R. Camaratuba n.º 290/296. Ver c/ port. Trat. na R. Tulipas, 117 — C. 865.

CENTRAL

ALUGA-SE quarto grande, direito lavar, cozinhar e quarto, cozinha independente. R. Licínio Cardoso, 277 — Estação São Francisco Xavier — 58-8028 Sylvio.

ALUGA-SE casa em Quintino, Rua Elias da Silva, 341 casa 10, 1 sala, 1 qt., coz., banh. NCr$ 105. Tel. 28-6313.

ALUGA-SE ap. 202 R. dos Cardosos, 52, com sla., 2 qts., coz., banh., c/ boxe em côr, área envidraçada, sinteco, gás Light, — Pint. nova. Chav. diàriamente no ap. 102, de 8/12 h. Tratar Auxiliadora S/A. Tv. Ouvidor, 32, 2.º, de 12/17 h. Tel. 52-5007. Corr. Resp. M. Guerra — CRECI 253 e 4.

ALUGA-SE ap. 505 da Rua São Francisco Xavier, 130, c/ sala, 2 qts., coz., banh., 2 jard. inv., dep. emp., pint. nova. Chaves c/ port. Tratar Auxiliadora Predial S. A., Tv. Ouvidor, 32, 2.º, das 12/17 horas. Tel. 52-5007, Corresp. M. Guerra — CRECIS 253/4.

ALUGAM-SE aps. 202, 203, 204, 303, 401 e 402 na Rua da República, 160. Chaves c/ porteiro. Tratar Auxiliadora Predial S. A. Tv. Ouvidor, 32, 2.º, de 12-17 horas. Tel. 52-5007, Corr. resp. M. Guerra — CRECIS 253/4.

ALUGA-SE ótima residência com grande terreno, ent. carro, var., sal., 3 qtos., 2 banhs., copa-cozinha, Rua Iguaçu, 329 — Condução na porta. Cascadura.

ALUGA-SE um quarto moça e rapaz trabalhe fora. Tratar telefone 29-6764 — Engenho Dentro.

ALUGA-SE ótimo ap. c/ 3 q. sala, cozinha e dependências na Rua José Domingues, 339, ap. 202, Encantado. Ver e tratar no local no domingo.

ALUGO ótima casa frente de rua p/ família de trato. Rua Canindé, 44 — Rocha.

ATENÇÃO — Cachambi — Méier — Aluga-se ótimo ap. moderno de sala, 2 qtos., banh., coz. e WC. Ver na Rua Estêvão Silva, 160, ap. 203. Chaves no local ou ao lado no n. 150. Tratar pelo tel. 46-2063 ou na Rua Mayrink Veiga, 4 — 11.º andar — Aluguel barato.

ALUGA-SE casa 2 quartos, duas salas e quintal. R. Manoel Martinho, 117. Tratar Senador Dantas, 117/1923. Tel. 22-6215 — Chaves no local.

ALUGA-SE ótimo quarto e ampla sala, de frente, com sinteco, entrada independente, na R. Bernardo Guimarães, 43, terceira rua após a estação. Aluguel NCr$ 170,00 mais taxas. Ver diàriamente no local e tratar na Adelma — Av. Alm. Barroso, 90, s/ 510/12 — Tel. 22-0798 — CRECI J-262.

ATENÇÃO — Cachambi — Méier — Aluga-se ótimo ap. moderno de sala, 2 qtos., banh., coz. e WC. Ver na Rua Estêvão Silva, 160, ap. 203. Chaves no local ou ao lado no n. 150. Tratar p/ tel. 46-2063 ou na Rua Mayrink Veiga, 4 — 11.º andar — Aluguel barato.

ALUGA-SE casa na Rua Magalhães Couto, 434 c/ 3, Méier, com dois quartos, sala, banheiro completo, cozinha e quintal com entrada de serviço — Aluguel: NCr$ 230,00. Chaves casa 2 — Telefone 58-3179.

ALUGA-SE 1 casa, com 2 qts., sala, cozinha, banh., varanda, despensa, Beco Manoel Aires, 526 — Osvaldo Cruz — Trat.: Estr. Água Branca, 1788 — Realengo.

ALUGA-SE uma casa para um casal na Rua Conde de Resende n. 21 — Bento Ribeiro.

ALUGA-SE — Estação Riachuelo, 1 quarto p/ moça ou senhora em casa de família — Inf. Tel.: .. 29-0243.

AVENIDA SUBURBANA — Alugamos ótimo apartamento tipo casa, constando de grande sala, dois quartos, banheiro completo, cozinha, área com tanque e dependências completa de empregada. Ver na Av. Suburbana, 6.725, com o Sr. Teixeira e tratar na Av. Pres. Vargas, 446, 3.º andar. — Telefone 43-1753, com o proprietário Sr. Dolamare.

ALUGO casa. Rua Guilhermina, 567. Aluguel NCr$ 180,00. Encantado.

ALUGA-SE — Casa c/ 2 qts., sala, coz., banheiro e peq. quintal. Aluguel 250,00. Tratar na Rua Elias da Silva, 205. Piedade. — Maiores detalhes tel.: 29-9678.

ALUGA-SE — Casa c/ 2 quartos, 2 salas, cozinha, banheiro, La. Est. Marechal Mallet, M. Bastos, n.º 363. Tratar sábados e domingos no local.

ALUGA-SE na Avenida Monsenhor Félix 763, terreno com muro de 4 metros de altura, próprio para depósito.

ALUGUEL — Méier — Ap. térreo saleta qt. cz. b. completo. Preço 165. Tratar R. Constâncio Alves 28, ap. 202, Fone 29-7490 a 80 m. do ponto inicial ônibus 230 e 231. Ver até 13 horas.

ALUGA-SE 1 casa. R. Raul Cardoso, 37 c/4 Eng. Nôvo.

ALUGA-SE uma casa à Rua Ouro Prêto n.º 326 — Piedade — sòmente desconto em fôlha. Tratar Sr. Adolfo. Tel. Mal. Hermes 20.

ALUGO casa, 2 qts., sala, coz., banh. e dependências. Rua Augusto Nunes n.º 111 c/V. Chaves rua Elisa de Albuquerque, 74 Todos os Santos.

ALUGA-SE ap. com ar condicionado, em cima do Mercado de Madureira. — Tratar na Av. Ministro Edgard Romero, 315, casa 23 — Vila Maia.

ALUGAM-SE quartos, frente, encerado, direito lavar e cozinhar — R. São Paulo, 78 e 74 — Estação Sampaio, 58-8028 — Sylvio.

ALUGA-SE uma casa tipo apartamento com 3 quartos, cozinha sala, banheiro, varanda de frente e uma área nos fundos, na Rua da República n. 310 -Quintino, desconto em fôlha.

ALUGO 2 casas de 3 qts., sl. - banh. comp. jardim, quintal, 250 Rua Emílio Meneses, 270. Outra 2 q., sl., c. f. gás, quintal, — Av. Suburbana, 7 924-F. Piedade.

ALUGA-SE uma casa de quarto sala e cozinha — Aluguel NCr$ 120,00, desc. em fôlha. — Rua Liberato Bittencourt n. 45 — M. Bastos.

ALUGA-SE quarto a casal s/ filhos ou senhores de respeito — Rua 24 de Maio n. 501 — Tel. 29-2974.

ÁGUA SANTA — PIEDADE — Aluga-se casa com 2 qts., sala, coz. e banh. e área — Rua Violeta n. 426 — c/ 6 — NCr$ .. 230,00 mais taxas. Tratar na CIVIA — Trav. Ouvidor, 17. — Ver no local domingo das 9 às 12 horas.

ALUGA-SE casa com 2 qts., sala coz. e banh., varanda, na Rua Aracoiaba n. 365 — Tel. H. M. 501.

ALUGAM-SE aps. à Rua Barbosa da Silva, 52 c/ 2 quartos, sala e demais dependências. Estação Riachuelo.

ALUGA-SE Rua Goiás 20, ap. 201, 2 quartos, sala, em frente à estação Eng. Dentro. Das 9 às 12 e 14 às 17. Oliveira. 29-1428.

ALUGA-SE apartamento de sala, quarto e dependencias na Rua Paranapiacaba n. 91, ap. 302 - Chaves ao lado — Piedade.

ANCHIETA — Aluga-se casa com quarto, sala, cozinha e demais dependências, à Rua Barcuna, 101.

ALUGA-SE uma casa com 3 quartos, sala, copa-cozinha e demais dependências, na Rua Alves, 32. Madureira, em frente ao mercado. Ver e tratar no local.

ALUGA-SE um apartamento com 2 qts., sala e demais deps., na Rua da Bica 424. Cascadura.

ALUGA-SE 3 qts., 2 salas, 2 banheiros. Telefone, Rua Guarabira, 23 — Todos os Santos. Chaves no local, 300.

ABOLIÇÃO — Aluga-se apartamento sala, quarto separados, banheiro, cozinha e garagem. Rua Abolição, 496, ap. 203. Chaves no local.

ALUGA-SE o ap. 101 da Rua Massenet, 235. Chaves no n. 235. Marechal Hermes — Tratar com Dr. Cristovam na Rua Miguel Couto, n. 115, 1.º andar, das 9 às 12.

ALUGA-SE um quarto p/ casal p/ [illegible] moços, ou dois rapazes — [illegible] um mês adiantado. Ver R. A[illegible] 71.

ALUGUEL? FIADOR? Fornecemos fiador irrecusável. Facilitamos. — Solução rápida. Informações diárias tel. 49-5547.

ALUGA-SE sala de frente, para residência, com sanitário. Rua 12 de Fevereiro 70, Bangu. Preço: 80,00.

ANCHIETA — Aluga-se uma casa, 3 qts., sala, coz., banh. Tratar a Estr. Mal. Alencastro, 4 257 — Tel. 90-2037 CETEL.

ALUGUEL? FIADOR? Fornecemos fiador irrecusável. Facilitamos. — Solução rápida. Informações diárias. Tel.: 49-5547.

ALUGA-SE uma casa pronta para morar. Rua Ana Neri n. 733. Tratar no local c/ Sr. Manuel ou pelo telefone 32-7148 c/ Sr. Lameiro, de 2a. a 6a.

ALUGA-SE uma casa com sala, quarto, coz., banh., varanda e área nos fundos, quintal, agua, luz, esgoto, condução direta a Cidade. Aluguel — desc. em folha. Tratar no local na Rua José Marcelino de Vasconcelos 280 — casal sem filhos. Bairro Nova Anchieta.

ALUGA-SE casa pequena. Rua Pernambuco n.º 49, Piedade, Aluguel 150,00 cruzeiros novos.

ALUGA-SE casa quarto, sala, cozinha, Rua Ingaceira, 43 fdos. Chaves local — Engenho Nôvo.

ABOLIÇÃO — Aluga-se casa, sl. quarto, cozinha, WC — NCr$ 105,00. Rua Macedo Braga, 309. Ver local e tratar 22-8315, Dr. Gilberto.

ALUGA-SE ótima casa c/ 4 qts. 2 salas, dep. empreg. quintal, Rua 24 de Maio, 556 — Inf. 36-6182. CRECI 170.

ALUGA-SE entre Méier e Abolição, na Rua Henrique Scheid n. 161 apartamento 201, grande, c/ 2 quartos, sala e dependência de empregada. Chaves no 102, com Sr. Pedro. Tratar com Sr. Amaral, Tel. 29-5007 e 29-0890.

APARTAMENTO — Méier — Aluga-se com sala, 2 quartos, copa-cozinha e dependências de empregada, 2.º andar de frente, lado da sombra. Rua Coração de Maria, 37 próximo Igreja e jardim do Méier. Tratar Rua Coração de Maria, 37 fundos.

ALUGO ap. com 2 quartos, sala etc., com dependências para empregada, todo em frente, na Av. Suburbana n. 7 689, ap. 301 — Tel. 38-1505 — Sr. Armando.

ALUGA-SE casa em Osvaldo Cruz em 1a. locação, sala, 3 quartos, copa, deps. e quintal — NCr$. 220,00. Praça Adélia Bandeira n. 43 — Trat. Maria Freitas n. 73 sala 301. CETEL 90-2405 - CRECI n. 36.

ALUGA-SE em Madureira casa c/ 2 quartos, 2 salas com área e dependências, ladrilhadas, na R. Carolina Machado n. 504, c/ 5 — Ver no local sábado e domingo — Tratar no Banco Irmãos Guimarães — Portela.

ALUGA-SE uma casa na Rua Queimado n. 131 — Bento Ribeiro. Aluguel de NCr$ 130,00 — Tratar na mesma rua em frente ao n. 340 na mercearia.

ALUGA-SE um quarto a moça ou senhora. Rua São Gabriel n.º 267, casa 18 — Cachambi.

ALUGA-SE apartamento com telefone, garagem e sinteco. Rua Fernandes Marinho, 215, ap. 102. — Osvaldo Cruz.

ALUGA-SE casa de 3 qts., 1 sala, cozinha, garagem, depósito, dois banheiros, na Rua Nascimento Gurgel n. 232 — NCr$ 250,00 — Osvaldo Cruz — Telefone 43-3337.

ALUGA-SE apartamento à Rua Frei Fabiano, 543, com sala, quarto, cozinha, banheiro completo, NCr$ 140,00. Tel. 49-0419 ou (06) 93-0611.

ALUGA-SE — Um apartamento com 2 quartos, sala, cozinha, banheiro. Ver e tratar na Rua do Amparo, n.º 706, ap. 203. Tel.: 48-3239. Sr. Cerdeira.

ALUGA-SE — Casa de 2 quartos, sala, cozinha e dependências na Rua Manaus, 220, Estação Mesquita, E. do Rio. Tel.: 34-1311 — Sebastião.

ALUGA-SE um quarto c/ banheiro, independente. NCr$ 80,00. Rua Luiz Delfino, 134, c/5 — Cascadura.

ALUGUEL — Fiador com varios imoveis irrecusaveis, forneço. — Rua 24 de Maio, 789, c/ 15 — Sampaio. Atendo domingo.

ALUGAM-SE casas. Rua Alzira Valdetaro, 253, casa 7. — Sampaio.

ABOLIÇÃO — Alugo, 2 qts., sala, banh., coz. Ver Frei Henrique, 119, ap. 102. Tratar: 22-4374.

ALUGA-SE ou vende-se o ap. 202 da Rua Piauí, 121, c/ 3 quartos, sala, varanda e demais dependências — Ver e tratar no local ou pelo tel. 29-4602.

ALUGA-SE ap. 404 — R. Constança Barbosa, 96, c/ sl., 2 qts., coz., banh., dep. emp. Chav. c/ port. Tratar Auxiliadora Predial S/A. — Tv. Ouvidor, 32 — 2.º de 12/17 hs. — Tel. 52-5007 — Corresp. M. Guerra — CRECIs 253 e 4.

ALUGA-SE ap. 201, R. Baldraco, 53, c/ sl., 2 qts., coz., banh. comp., área serv., paredes f. c/ eucatex — Tratar Auxiliadora Predial S/A. — Tv. Ouvidor, 32 — 2.º de 12/17 hs — Tel.: 52-5007 — Chaves na c/ 1 n.º 75 da mesma rua — Corr. resp. M. Guerra — CRECIs 253 e 4.

ALUGA-SE na Rua Teixeira de Azevedo n. 312, casa 7, tendo 2 quartos, 2 salas cozinha e banheiro — Preço NCr$ 200,00.

ALUGAM-SE 2 casas modestas c/ sala, quarto etc., na Rua Venâncio Ribeiro n. 459 — Eng. de Dentro. Aluguel NCr$ 110 130,00.

BENTO RIBEIRO — Aluga-se uma casa à Rua Picuí, 387, casa 9 — desconto em folha ou deposito.

BANGU — Aluga-se as casas 1 e 2 da Rua Maravilha, 733, próximo à estação Guilherme da Silveira, de quarto, sala e demais depends., c/ área. Aluguel NCr$. 100,00 mais taxas. Exige-se fiador proprietário. Chaves na casa dos fundos com o Sr. Murilo e tratar na Rua Assembléia, 93, s/ 1404. Tel. 52-8836 c/ o proprietário.

BENTO RIBEIRO — Aluga-se casa Rua Monte Carmelo, 54, 2 qts., sala etc. Base 120 mil. Chave c/ Sr. Walter, na frente. Tratar 2.ª-feira. Tel. 42-8538.

BENTO RIBEIRO — Alugam-se dois ótimos apartamentos de dois quartos à Rua Capuena, 80, ap. 101 e 102. Aluguel módico. Ver no local, 8 às 12 horas.

BANGU — Aluga-se a casa 4 à Rua Boiobi n. 1 498, de quarto, sala, dems. depends. c/ área. Aluguel NCr$ 100,00 mais taxas. Exige-se fiador proprietário. Chaves na casa 3 e tratar Rua Assembléia n. 93, s/ 1404. Tel. ... 52-8836 c/ o proprietário.

BENTO RIBEIRO — Casa 3 quartos, sala, copa, cozinha e banheiro. Rua Sapopemba, 84. — Aluguel NCr$ 200,00.

CASA — Aluga-se, sala, 2 quartos e dependências. Chaves no local, de 8 às 12 hs. NCr$ 230,00. Tratar Rua Arquias Cordeiro, 316 s/504, Dr. Machado.

CASCADURA — Aluga-se casa 2 quartos, sala, cozinha, gás Light, banheiro, chuveiro elétrico e quintal. Rua Iguaçu 552-A, próximo viaduto José Luís do Rêgo.

CASA — Aluga-se Cascadura c/ dois quartos, sala, duas varandas, com desconto em fôlha e tratar Rua Blumenau n. 350 com o Sr. Gustavo entrada pela Rua Souto.

CACHAMBI — Aluga-se ap. 103 da Rua Cachambi, 320, c/ sala, 2 qts. coz., banh., área c/ tanque. Chaves no local. Tratar BANCO AUXILIAR DA PRODUÇÃO S.A. Travessa do Ouvidor, 12. Tel. 52-2220.

CASCADURA — Casa 2 qts., entrada carro pequeno, alugo NCr$ 200,00 e impostos. Rua Mendes de Aguiar n.º 199. Tratar c/ Sr. Coutinho. Rua da Assembléia 11, 5.º andar. Banco 7 de Setembro.

CASCADURA — Aluga-se casa c/ 2 quartos, sala e cozinha na Praça Limourga n. 51. Fim da Rua Sanatório.

CASA — Aluga-se c/ 2 qtos. s/ coz. banh. gás da rua. Grde. área, grde. quintal, água. Condução à porta. Perto da estação — Rua Iguaçu, 424, c/ 6 — Cascadura — NCr$ 200,00.

CASCADURA — Aluga-se uma casa na Rua da Bica n. 251.

CASCADURA — Vende-se ou aluga-se casa c/ sala, 3 qts., [illegible], cozinha, 2 varandas, grande terreno e garagem. Ver e tratar à Rua São Joaquim n. 344 — [illegible] sábado e domingo.

CHAVE DE OURO — Eng. de Dentro. Aluga-se ótimo apartamento, 2 quartos, sala, cozinha, banheiro completo — Rua [illegible] n. 223, ap. 201 — Chaves no 203, casa.

CAMPINHO — Aluga-se apartamento, novo Aquiri, 50, 3 pontos de ônibus pela Estrada Intendente Magalhães.

CASCADURA — Aluga-se ap. novo de sala, quarto, cozinha e banheiro. Rua Silvério n. 11, ap. 303.

DEODORO — Fundição — Alugo 2 casas independentes Rua [illegible] quarto [illegible], 144, atrás da Remington.

ESTAÇÃO DO RIACHUELO — Aluga-se na Rua Cadete Polônia, o ap. de quarto, c/ sala, 2 quartos c/ armário e demais dependências, quarto e serviço de empregada. Aluguel NCr$ 220,00 e taxas. Chaves no ap. 104 e tratar na Rua Coronel Cacote, 15, tel. 48-6597.

ENGENHO NOVO — Aluga-se apartamento de um quarto, 1a. locação, Rua Grão Pará 400. Ap. 406. Ver com o porteiro. Tel.: 25-3207.

ENCANTADO — Casa aluga-se com quarto, sala e cozinha por NCr$ 160,00 na Rua Glauco Velasquez, 19.

ESTAÇÃO DO RIACHUELO — Aluga-se apartamento com sala, 2 grandes quartos e demais dependências. Rua Cadete Polônia n.º 193.

ENGENHO NOVO — Aluga-se Rua 24 de Maio, 915, casa 1, c/ sala, 3 qts. banh. compl. Chav. port. Tratar IRMÃOS GUIMARÃES ADM. BENS S.A. R. Teófilo Otoni, 72. Tel. 23-1915. Creci 183.

ENGENHO DE DENTRO — Aluga-se ap., 3 quartos com armários embutidos, 2 sls. c 2 b. Rua Mário Calderaro, 761, ap. 201 — Entrar Mons. Jerônimo próximo estação.

ENCANTADO — Alugam-se aps. 204-303 da R. Goiás n. 260, c/ qts., sala, coz., banh. Chaves port. Tratar Av. Rio Branco, 14, 10.º andar.

ENGENHO DE DENTRO — Aluga-se excelente apartamento térreo, de frente, c/ 3 q., 1 sala, demais dependências, Ver na R. Mário Calderaro, 91, Tratar Pepe 32-7448.

ENGENHO NOVO — Alugamos apartamento n.º 202 da R. Verna Magalhães, 186, c/ 1 sala, 2 quartos, banheiro, coz. e área de serviço. Chaves no 186-A. Tratar na Financial Administradora S/A Av. Franklin Roosevelt n.º 194, s/ loja 203. Diniz. Tel. 42-7625, Sr. Reis — CRECI 266.

ENGENHO NOVO, 2 qtos., sl., dep. empreg. compl. Av. Mar. Rondon, 2777, ap. 101. Antiga Tte. Azauri a combinar.

ENGENHO DE DENTRO — Aluga-se ap. com dois quartos, sala, cozinha, copa, área e despensa, na Rua Mário Calderaro n. 677, ap. 3. Chaves no ap. 1. Qualquer informação pelo telefone 43-6327 — Albertina.

ENGENHO NOVO — Aluga-se, R. 24 de Maio, 789, casa 43, ap. 201, com 2 quartos, sala e mais dependências. Chaves com Sr. Rocha. Tratar Rua Alfândega, 111-A sala 304 — Tel.: 23-3382 — Creci 770.

ENGENHO NOVO — Aluga-se casa nova, de 3 quartos, sendo um duplo, 2 salas coz., banh., jardim, quintal cimentado, lugar para 2 autos, na Rua Dois de Maio, 644. Ver no local e tratar pelo fone 37-7936. Aluguel NCr$ 400,00 mais as taxas. Exige-se fiador.

ENGENHO DE DENTRO — Rua Gustavo Riedel n.º 364 - ap. 201 Alug. c/sl. 3 qts. e dep., chav. no ap. 101, — Trat. na IGAB à Est. Portela 24 - s/401 (CRECI 183).

ENGENHO DE DENTRO — Alugo os aps. 101, 102, 201, 202, frente, Rua Helade, 70, esquina Rua Ana Leonídia, com sala, 2 qts., banh. social, cozinha, área serviço. WC empregada, 2 vagas na garagem. Ver no local, Sr. Américo ou Demétrio, aos domingos. Tratar na Rua Teófilo Otoni, 123, 2.º, s/ 201. CRECI 727.

ENGENHO DENTRO — Aluga-se a Rua Mário Calderaro, 664, o ap. 201, sala, 2 quartos, coz., banh. e área c/ tanque. Aluguel NCr$ 2000,00 e encargos. Chaves c/ D. Irene, ap. s/ 201. Tratar Rua Buenos Aires, 90, s/ 707. Tel. 52-7344.

ENGENHO NOVO — Aluga-se apartamento com sala, 2 quartos, cozinha, banheiro, garagem e dependências. Tratar na Rua Gregório Neves n.º 302, ap. 201.

ENGENHO NOVO — Aluga-se aps. 1.ª locação, 2 quartos, sala e mais. Rua Bela Vista, n. 120 — Chaves no local — Preço NCr$ 220,00 mais taxas.

ENCANTADO — Aluga-se casa 3 da Rua Xavier das Conchas, 24.

ENCANTADO — Alugo ap. quarto, sala e demais dependências, Rua Joaquim Martins, 349, prédio 26 Chaves na casa 23.

ENCANTADO — Aluga-se casa R. Joaquim Martins, 333 c/ 28 — Rua particular, 2 qts., sala, coz., copa, preço 200,00 — Tel. .... 29-3585.

ENGENHO DE DENTRO — Aluga-se na Rua José dos Reis n. 299, c/ 1 com 2 qts., sala e deps. Chaves na casa 3. Tel. 42-3373.

ENGENHO DE DENTRO — Aluga-se grande ap., salão, 3 quartos, 2 varandas e dependências, entrada para carro à Rua Ramiro Magalhães, 490, ap. 201 — Tratar com Sr. Leopoldo — 34-8615.

ESTAÇÃO DE JUSCELINO — Aluga-se casa à Rua Raimundo Correia n. 167. Com 2 quartos, sala, cozinha, banheiro etc. Centro de terreno. Chaves com vizinho ao lado.

ENGENHO DE DENTRO — Aluga-se o apto. 301 da Rua Camarista Méier n. 260 — bloco 6, com qto., sala e deps. Chaves no apto. 105, bloco 3. Telefone 42-3373.

FUNDAÇÃO DEODORO — Rua Oito, quadra 22 n.º 14, fundos ap. 102. Alug. c/ sl., qt. e dep. chav. no ap. 201. Trat. na IGAB à Est. Portela, 24 s/ 401 (CRECI 183).

FIADOR — Aluguel, imóveis, casas, aps., e lojas, proprietário, comerciante, credenciado p. banco, S.P.C. — Solução na hora. Av. Rio Branco, 185, sl. 604. Edif. Marquês do Herval.

GUADALUPE — Deodoro. Alugam-se casas a partir de NCr$ 100,00. Rua 17, Quadra 34, c/ 2, com o proprietário.

GUADALUPE — Aluga-se o ap. 201 da Rua Joaquim Sarmento, 235, com sala, quarto, coz., banheiro e área. Chaves no ap. 101. Tratar na Rua da Alfândega 338-A, 1.º andar — Telefone 23-9805.

GUADALUPE — B. Rosário. Alugo casa 2 qts. sl. banh. compl. R. Comte. Domingues de Morais, 25.

GUADALUPE — Aluga-se o ap. 101, sito à Rua Francisco Portela, Quadra 10, Lote 3, de quarto, sala, dems. depends. c/ área. Aluguel NCr$ 110,00 mais taxas. Exige-se fiador proprietário. Chaves c/ o Sr. Martírio ao lado e tratar Rua da Assembléia n. 93, s/ 1404. Tel. 52-8836 c/ o proprietário.

JACAREZINHO — Alugo ou vendo na Rua Carlos Costa n. 13, ap. C-01 próximo a Lino Teixeira c/ 2 qts., sala, vaga p/ carro. Chaves no ap. 201. Aluguel 230,00 mais taxas. Tratar telefone 45-4314.

MEIER — Casa perto da estação varanda, ótima sala, 3 quartos, banheiro em côr, grande cozinha, duas entradas. Rua Soares, 77, casa 1. Aluguel NCr$ .... 300,00.

MEIER — Aluga-se Rua Pedro de Carvalho, 120, ap. 114., bloco B, c/ sala, 2 qtr., banh. compl., deps. Chav. port. Tratar IRMÃOS GUIMARÃES ADM. BENS S.A. R. Teófilo Otoni, 72. Tel. 23-1915. Creci 183.

MEIER — Aluga-se Rua José [illegible], 6, ap. 405, fte., [illegible] c. D. Claudina, sala, 2 qts., banh., coz., dep. empreg. Chav. port. Tratar IRMÃOS GUIMARÃES ADM. BENS S.A. R. Teófilo Otoni, 72 — Tel. 23-1915. Creci 183.

MADUREIRA — Rua Arruda Câmara, 241 — C/1 — Alug. c/sl. 2 qts. e dep. chav. no n.º 249 fds. — Trat. na IGAB à Est. Portela, 24 - s/401 (CRECI 183).

MADUREIRA — Rua Manoel Martins, 8 — fundos — Ap. 204 — Alug. c/sl. qto. e dep., chav. na casa n.º 10, c/ o encarregado — Trat. na IGAB à Est. Portela, 24 - s/401 (CRECI 183).

MEIER — Aluga-se o ap. 404 da R. Lucídio Lago, 329, c/ 2 qts., sala, coz., banh. Chaves na portaria com Dona Clotilde. Tratar Bastos de Oliveira S.A. Av. R. Branco, 114, 3.º. Tel. 42-7595. CRECI 291.

MEIER — Dias da Cruz. Aluga-se na Rua Souza Aguiar, 22, ap. 301, sala, 2 qts. e dep. de emp. Ver com o porteiro e tratar na Av. Rio Branco, 135, sala 614. Tel. 22-1577.

MARECHAL HERMES — Aluga-se uma casa grande para família. Tratar à Rua General Cláudio n.º 295.

MEIER — Maria da Graça. Aluga-se ap. Rua São Gabriel, 578. Tratar no ap. 102.

MUDANÇA? GATO PRÊTO armazena, transporta e embala desde 1940 — Telefones 49-0002 e 49-0888.

MEIER — Cachambi — Aluga-se ap. 203. Rua Cristiania, 97 — 2 quartos, sala, cozinha, área serviço, banheiro, dep. empregada, vaga garagem.

MEIER — Alugamos na Rua Tôrres Sobrinho n. 24, ap. 202, com jardim de inverno, sala, 3 quartos, banh., coz., dep. de empregada, área c/ tanque. Chaves porteiro. Tratar na CIVIA, Trav. Ouvidor n. 17, 4.º andar. — Tel. 52-8166.

MADUREIRA — Aluga-se o ap. 102 da Rua Frederico Lima, 65 c/ sl., 2 qts., banh., coz., área c/ tanque. NCr$ 180,00. Chaves no ap. 104. Tratar na Ad. de Im. Masset Ltda. — Rua Debret, 79 s/ 407 a 411. Tel. 42-6728, 42-1335 e 32-8317. Creci 1 131. Madureira.

MEIER — Aluga-se o ap. 102 da Rua Carijós n. 18, com 2 q., sala, banh., dep. empreg. e 2 áreas. Chaves no ap. 101. Tratar na Adibrás. Administradora Brasileira de Bens S.A. Trav. do Paço, 23, sobreloja. Tel. 31-1176.

MADUREIRA — Rua Domingos Lopes, 484 - Ap. 102 — Alug. c/sl. 2 qts. e dep., chav. c/ D. Neide no ap. 202 — Trat. na IGAB à Est. Portela, 24, s/401 (CRECI 183).

MEIER — Aluga-se casa XIII da Rua Salvador Pires, 108 — dois quartos, sala, grande copa e dependências de empregada. Tratar Administradora Sion Ltda. — Av. Rio Branco, 156 sala 1714. Tel. 52-5917. Chaves p/ f. casa XV.

MEIER — Casa — Aluga-se Camarista Méier, 405, 2 qts., sl., coz., banheiro, grande varanda — Ver local até 12 hs — Tel. 23-2537 a partir 14 hs.

MEIER — Rua Ferreira de Andrade, 114 [illegible] da Igreja N. S. da Aparecida, ap. 101 — Hall, sala, 2 quartos, banh., dep. emp. NCr$ 250,00. Chaves com porteiro. Administradora Nacional, Av. Pres. Antônio Carlos, 615, 2.º pav. Tel. 42-1314.

MARECHAL HERMES — Alugo quarto mobiliado com banheiro e entrada independentes. — Preferência militar. — Tel M. H. 128 — Marechal Hermes.

MARECHAL HERMES — Alugo casa peq., perto da estação e ônibus, na Rua Bolpeba, 86.

MEIER — Aluga-se ótimo apartamento à Rua Cachambi n. 206, ap. 311, com sala, quarto, coz. e dependências empregada (NCr$ 180,00). Ver no local e tratar na Predial México Ltda. Rua México, 31, gr. 1004 — Tels.: .. 22-8337 e 52-1549 — CRECI J-267.

MEIER — Aluga-se um quarto para rapaz com ou sem refeição, na Rua Coração de Maria, 40 c 16.

MESQUITA — Alugo resid. confortável na Av. União, 735, aluguel barato. Trat. Trav. União, 15 c/ Milton.

MARECHAL HERMES — Aluga-se o ap. 203 da Rua Capitão Rubens, 133, 2 quartos e sala. Ver no local. Informações, Sr. João, Rua General Savaget, 141. Fiador idôneo.

MEIER — Alugo ap. 102 Dr. Pache Faria, 23, c/ grande sala, 2 qts., área. Chaves 102-F. Tratar Dra. Gilda, das 13 às 17 horas. Av. Nilo Peçanha, 12. s/ 824.

MADUREIRA — Alugam-se casas de 1 e 2 quartos na Rua Capitão Macieira, 295. Desconto em fôlha ou fiador comerciante, a partir de NCr$ 75,00 mensais.

MESQUITA alugo ótima casa, água e luz. Qto., s., coz., banheiro, Rua Manoel Pereira Reis, 367. Qualquer dia.

MEIER — Aluga-se casa tipo ap., de 3 qts., sala, 250,00 e taxas. R. Monte Pascoal, 42, c/ 45. Inf. 32-3104, R. Senador Dantas, 117, sl. 2 035 — (CRECI 1 025).

MARECHAL HERMES — Aluga-se ap. 404 — Rua Costa Filho, bl. 3, c/ 2 qts., sl., coz., banh. Chave bloco 4, ap. 402.

MARECHAL HERMES — Rua Marília, 309, ap. 102, aluga-se 2 quartos, sala, banheiro, cozinha, área, chaves no local, inf.: .. 52-9827.

MEIER — Aluga-se ótimo ap. 302 da R. Barão de B. Retiro, 2471, c. 2 qts., sala, copa, coz., banh. Aluguel NCr$ 250,00 mais taxas. Tratar BANCO AUXILIAR DA PRODUÇÃO S.A. Trav. do Ouvidor, 12. Tel. 52-2220.

MADUREIRA — Aluga-se 1 apartamento com 2 quartos, sala, cozinha e banheiro completo. Ver e tratar na Rua Operario Saddock de Sá n. 221 — apartamento 201.

MARECHAL HERMES — Aluga-se o ap. 103 da Rua Guatambu n. 114, com qto., sala e dep. Ver no horario das 9 às 14 horas. — Tel. 42-3373.

MEIER - Aluga-se ap. 204, fte., Rua Capitão Resende n. 403, 2 qts. amplos, sala, varanda, dep. de emp. e grande área, parte coberta — Chaves 205.

MADUREIRA — Alugo ap. 201 sala, 3 qts, varanda etc. Av. Ministro Edgar Romero, 766, esquina Rua Professor Burlamaqui, 11. Ver domingo de 9 às 11h. Aluguel NCr$ 200,00. Tel. .... 42-9789. CRECI 106. Sr. Antônio J. Cepeda.

MAGALHÃES BASTOS — Alugo ótima casa qt., sl., coz., ver. e jardim. Rua Itaú, 113 — NCr$ 100,00 — Ver e tratar sáb. e dom. 14 às 17.

MARECHAL HERMES — Alugo casa com 3 quartos e demais dependências, com entrada para automóvel, bem próxima da estação. Ver à Rua Marília, 266.

MADUREIRA — Aluga-se na R. Domingos Fernandes n. 185, ap. 201 c. 1 c/ qto. sala e deps. Chaves c/ zelador. Tel. 42-3373.

OSVALDO CRUZ — Aluga-se uma casa com 1 sl., 1 qt., cozinha e banheiro, a noivos ou a casal s/ filhos. Rua Pereira de Figueiredo. 415.

OSVALDO CRUZ — Al. casas R. Pereira de Figueiredo, 326, c/ 2 qts., sl., dep. compl. Ver no local e tratar México, 41 s/ 302 — Tel. 42-1777.

PIEDADE — Aluga-se ap. 201 — Tv. Dias Pereira, 9, c/ sl., 2 qts., coz., banh., área c/ tanque: Tratar Auxiliadora Predial S.A. — Tv. Ouvidor, 32 — 2.º de 12/17 hs — Tel. 52-5007 — Corresp. M. Guerra — CRECIs 253 e 4.

PIEDADE — Aluga-se ap. proprio p/ casal de noivos, sala, qto., cozinha, banheiro e grande área. Ver e tratar na Rua Almeida Nogueira, 137, c/ Sr. Costa, qualquer dia. Fica em frente ao n.º 580 da Clarimundo de Melo, com toda condução na porta.

PIEDADE — Aluga-se apto. com 3 quartos, sala etc. — R. Tôrres de Oliveira n. 744-F, apto. 303 — Telefone 49-5327.

PIEDADE — A[illegible] quartos, sala, banheiro completo, cozinha grande, área. Manoel Vitorino 499.

PACIÊNCIA — Alugam-se 2 casas, uma com 2 qts., 2 salas, 2 varandas de frente e dependências, na Rua Santa Emília n.º 30 e uma pequena para casal na Rua Santa Bárbara, 145. Tratar no local aos sábados e domingos das 10 às 16 horas.

PIEDADE — Aluga-se, Rua Tereza Cavalcânti, 31, ap. 102, com 2 quartos, sala, banheiro, cozinha, área e varanda. Chaves na frente. Tratar Rua Alfândega, 111-A, s/ 304 — Tel. 23-3382 — CRECI 770.

PIEDADE — Alugo casa b/ localizada c/ 2 sl., 2 qts., coz., banh., área, jard. Entr. p. carro. Rua Belmira, 183.

PADRE MIGUEL — Aluga-se, Rua Professor Clemente Ferreira, 667 fds., com 2 quartos, sala e mais dependências. Chaves com Dona Olívia em frente. Tratar Rua da Alfândega, 111-A, sala 304 — Tel. 23-3382 — CRECI 770.

PIEDADE — Aluga-se o apartamento 202 da Rua Tôrres de Oliveira, 11, com dois amplos quartos, sala, varanda etc. Ver das 9 às 12 horas. Tratar com Dr. Aldano, Tel. 22-7685.

PIEDADE — Alugo ótimo apto. com 3 quartos e demais deps. — Rua Tereza Cavalcânti n. 59 ap. 301 — Ver no local com D. Guele — 31-0332 — 47-5198 c/ MARCOS.

QUINTINO — Aluga-se 1 casa na Rua Araruna n. 20, fundos, de sala, quarto e cozinha, por NCr$ 130,00.

QUINTINO — Aluga-se casa pequena, desconto em fôlha, NCr$ 100,00. Rua Cupertino, 337.

QUARTO — Alugo rapaz, 30,00. Rua da Abolição 440, casa 2.

QUARTO para rapaz. Aluga-se. R. Silva Rabelo, 137 (Méier).

QUINTINO — Aluga-se ótimo ap. com 2 qts., sala e demais dependências à Rua Guaramirangá 275, ap. 103 — Tratar pelo tel. 22-1674.

QUINTINO — Aluga-se o ap. 202 frente, Rua República, 31, hall, sala, 2 qts., banh., coz., área e varanda, todo c/ sinteco. Chaves no ap. 103. Tratar Lowndes Sons — Pres. Vargas, 290. Tel. 23-9525 [illegible] com dependências compl. — CRECI 204.

QUINTINO — Ap. vazio, 16.000 ent. 6.000, rest. a combinar. Trat. na Rua Barbosa da Silva, 23, ap. 101 — Est. Riachuelo.

RICARDO DE ALBUQUERQUE — Bem na Praça, alugo, casa pequena, cozinha ladrilhada. — Não falta água, na Rua Japoara 95-F — Com o Sr. José — Só de tarde.

RIACHUELO — Aluga-se na Rua Francisco Bernardino, 56, casa com varanda, 4 qts., sala, copa, cozinha, banheiro completo, banheiro empregada, ampla área e grande quintal.

ROCHA — Rua Henrique Dias, 26, ap. 207. Aluga-se de sala e quarto. NCr$ 180,00, depósito 3 meses. Chaves no ap. 105, parte da manhã. Tratar na COPEL — Av. Franklin Roosevelt, 23 s, 607. — Tel. 32-6454.

ROCHA — Aluga-se Rua Capitulino, 110, fds. ap. 202, c/ sala, 2 qts., banh. compl. demais depts. Chav. port. Tratar Irmãos Guimarães Adm. Bens S.A. Rua Teófilo Otoni, 72 — Fones .... 23-1915 — Creci 183.

RIACHUELO — Aluga-se Rua Carlos Costa, 13, ap. 102, fds., c/ sala, 2 qts., banh., c/ coz. Chav. ap. 202 fds. Tratar IRMÃOS GUIMARÃES ADM. BENS S.A. R. Teófilo Otoni, 72. Tel. 23-1915. Creci 183.

ROCHA — Aluga-se um quarto grd. a um casal que trabalhe fora ou a 2 moças que trabalhem fora. Praça Ubajara n.º 37 — Fim da Rua Dr. Garnier.

ROCHA — Aluga-se ap. 201. R. Canindé, 35, c/ 2 qts., sala, coz., banh., banh. emp. Tratar Av. Rio Branco, 14, 10.º and. — Brasiliana.

REALENGO — Aluga-se casa Rua João Alves, 34, lote 77, sala, 2 qts., banh., coz., tanque, em terreno 10x45, entr. carro. Chaves no local ou no 39 com Sr. Xavier. Tratar Lowndes Sons, Pres. Vargas, 290. Tel. 23-9525. — CRECI 204.

ROCHA — Aluga-se na Rua Henrique Dias, 28, ap. 201, com sala, 2 qts., banh. comp., deps. Chav. ap. 101, c/ D. Elza. Tratar Irmãos Guimarães Adm. Bens S.A., R. Teófilo Otoni, 72. Telefone: 23-1915. CRECI 183.

RIACHUELO — Apartamento. Aluga-se na Av. Mal. Rondon n. 2 021 (antiga Francisco Manoel), ap. n. 202, com sala, 3 quartos, cozinha e dependências. Chave no local ou no ap. 302. Aluguel NCr$ 300,00 mais taxas.

RIACHUELO — Aluga-se subsolo de 2 qts., sala etc. 150 mil. Chaves Rua Flack, 75-F, ap. 101.

RIACHUELO — Aluga-se ap. 101 à Rua Marechal Bittencourt n. 204, casa 1, c/ sl., 2 qts., banh., coz., dep. empregada c/ entrada independente e área. NCr$ .... 250,00. Chaves no ap. 201. Tratar Imob. Góes. Rua Alcindo Guanabara, 24/1 214 — Fones: 22-7812 e 32-1216 c/ Góes — CRECI 202.

SAMPAIO — Aluga-se ótimo apartamento — 2 quartos, sala, cozinha, dependências completas de empregada com sinteco, terraço e garagem, na Rua Paim Pamplona n.º 238, ap. 204. Chaves por favor ap. 203.

SAMPAIO — Aluga-se na Rua Ana Néri, 662, a casa 34 c/ 2 qts., sala e deps. Chaves na casa 29 e tratar na Ad. Fluminense S. A. na Rua do Rosário, 129. — Tel.: 52-8281 — CRECI 661.

SÃO FRANCISCO XAVIER — Alugam-se quartos a rapazes, Rua Nazária, 36.

SAMPAIO — Alugam-se casas pequenas para casal sem filhos ou solteiros, por NCr$ 120,00 e 70,00 cada uma. Ver chaves na Rua Esmeraldino Bandeira, 148, c/ D. Alzira. Tratar na Av. Rio Branco, 156, s. 706.

SENADOR CAMARÁ — Aluga-se uma casa na Rua Eugênio de Paiva n.º 609 — Senador Camará — Água e luz. Aluguel NCr$ 100,00. Tratar no local, sábado e domingo.

SÃO FRANCISCO XAVIER — Aluga-se quarto, pode lavar e cozinhar — NCr$ 60,00 — com depósito — Rua Licínio Cardoso, 353.

SAMPAIO — Aluga-se ap. com 2 quartos, sala, coz., banh. e dep. empregada. Rua Paim Pamplona, 47 ap. 201. Chaves no 31. Tratar 43-6650, Sr. Joaquim, 2.ª-feira.

SULACAP — Aluga-se casa 3 qts. e demais dependências. 220,00 e taxas. Tratar Teófilo Guimarães, 498 — Fiador idôneo.

TODOS OS SANTOS — Aluga-se casa 11 da Rua Getúlio, com 3 qtos., gde. sala, coz., banh. c/ dep. de empreg., com gde. quintal. Chaves c/ 12. Tratar Banco Auxiliar de Produção S/A — Trav. do Ouvidor, 12 — Tel. 52-2220.

TODOS SANTOS — Aluga-se 1 casa e 1 ap. c/ 2 qts. sala, coz. banh. compl. e quintal na Rua Tenente França, n. 278 c/3, paralela com R. Getúlio. Preço 170,00.

TODOS OS SANTOS — Aluga-se um quarto grande mobiliado a rapaz ou moça que trabalhe fora e dê referências na Rua Getúlio n. 347, casa 2.

TODOS OS SANTOS — Aluga-se casa q. e sala grande coz. e banh. e área com tanque com garagem. Ver na Rua Curupaiti, 244, trat. c/ o propr. — Tel. 22-3[illegible].

TODOS OS SANTOS — Aluga-se ap. 202, sala, quarto (separados), cozinha, banheiro, área com tanque. Aluguel NCr$ 160,00 — Chaves no ap. 201. Rua [illegible] Agostinho, 165 — Tratar São José, 46, sala 1006.

TODOS OS SANTOS — Aluga-se o apartamento n.º 102 da Rua Méier Mascarenhas n.º 23, com 2 quartos, sala, demais dependências. Chaves na Av. S[illegible] 5 541 c/ 2-A. Informações [illegible] 29-1037.

[illegible] Aluga-se 2 casas e [illegible] de 2 quartos, e dependências completas, c/ quintal, [illegible]. Chaves no local. Rua [illegible], 61 e 63.

LEOPOLDINA

ALUGA-SE ap. 2 q. s. c. b. na R. Ministro P. de Luz, 52 — Av. Brasil, R. Nacional. Aluguel, 140 e taxas — Sr. Antônio.

ALUGA-SE Apartamento com 4 quartos, sala, cozinha, copa, banheiro e área com dependência de empregada à Rua Aureliano Leite, 47, ap. 201, Ramos.

ALUGA-SE uma casa à Rua Macaúba, 118 — Penha.

ALUGUEL — Leopoldina, se V. S.ª deseja alugar s/ imóvel sem despesas e trabalho. Temos clientes com ótimas referências. Imob. Luiz Guapuré Ltda., Av. Brás de Pina, 333. Tel. 30-4223. Diàriamente.

ALUGA-SE casa, banh. coz. e sl. Av. Canal, 750 — Circular da Penha. 85 mil.

ALUGA-SE quarto independente a rapaz de respeito, com condução na porta, Estrada Vigário Geral, 2076, frente.

APARTAMENTO — Em 1a. locação — sinteco, 2 quartos, sala, cozinha, banheiro em côr e área — Rua Prof. Paula Aquiles n. 61 — 303 — Vila da Penha — Ver e tratar no local das 8 às 12 horas.

ALUGO ap. com sinteco, 3 qts. sala, área grande e demais dependências. Rua Cabo Reis n. 22, ap. 201 — Esta rua começa na Rua Dr. Noguchi, pertinho da Rua Uranos — Entre Bonsucesso e Ramos.

ALUGA-SE ótima casa com dois quartos, varanda e frente para jardim, bom preço, vale a pena ver. Rua Sizenando Nabuco, 303 — Manguinhos, perto da Praça das Nações.

ALUGAM-SE residências, em Brás de Pina, Penha, Olaria, ótimos preços e bem localizados c/ Sr. Chaves — Av. Antenor Navarro, 99 sob. 30-7211.

AVENIDA BRASIL — Alugo casa, centro de terreno, lugar p/ [illegible], próx. Merc. S. Sebastião, 190,00, sala, 2 qts. e dep. Av. Canaã 611. Tel.: 43-8460, Carlos Chaves 619.

ALUGUEL — FIADOR com 6 imóveis — Irrecusavel — Forneço — Praça Tiradentes, 9, sala 1 001 — Junto ao Cinema São José.

ALUGA-SE um quarto a um casal sem filho, em casa de família. Rua Vieira Ferreira, 272 — Bonsucesso.

ALUGA-SE ótimo ap. pintado de nôvo, 2 gdes. qts., sala, perto, boa área. Preço ocasião. Rua Califórnia, 148, ap. 102, fte. Chav. 101, fds. Perto Av. Brasil. Tse. Sr. Henrique. R. Acre, 47, sala 515. 5.º andar.

ALUGO — Confortável ap. com grande salão, 2 quartos, banheiro e grande cozinha e despensa. R. Capitão Vicente, 76, frente ap. 202 — Penha Circular, em frente o Hospital Getúlio Vargas.

ALUGA-SE quarto mobiliado, entrada independente, pessoas trabalhe fora. R. José Roberto n.º 122. Tel.: 30-2896 — Higienópolis.

ALUGA-SE — Ap. de sala, 2 quartos e dependências, Rua Li[illegible] n.º 24 — Ap. 202.

ALUGA-SE — Uma casa, quarto, sala e cozinha. Rua Horácio Pinto e n. 105, primeira locação, parte da [illegible] — Bonsucesso.

ALUGA-SE casa em centro de terreno à Rua Joaquim Rodrigues 242 — Parada de Lucas, com 3 quartos, 2 salas, varanda, cozinha e banheiro. Chave no local.

ALUGA-SE uma casa, com quarto, sala e cozinha — Ver e tratar à Rua Joana Fontoura, 95 — Bonsucesso.

ALUGA-SE uma casa na Rua Tomás Lopes, 541. Vila da Penha.

ALUGA-SE — Apartamento: sala, quarto, cozinha e dep. empregadas. — Rua Cardoso de Morais, 524, ap. 304. Chaves no ap. 306 — Ramos.

ALUGO 1 casa de madeira para casal. P. 75,00 — Rua Igaçaba 492 — P. de Lucas — Fiador.

ALUGA-SE uma casa com quarto, sala, cozinha, banheiro e copa, na Rua Luís Câmara n.º 359 — Olaria.

ALUGA-SE p/ casal sem filhos quarto, sala, Rua Bom Jardim, 82 — Cordovil.

ALUGA-SE — Kitchenete, q., s. Rua Wandenkolk, 21 — Ramos.

ALUGA-SE um apartamento na Rua Uranos, 4 quartos, 705, ap. 902. Tratar no 701.

ALUGA-SE casa 2 grandes qts., sala, coz., banheiro, água quente e fria, varanda e área, tem ent. de automóvel NCr$ 200,00. Rua Costa Rica 188 — Penha — Telefone 30-8876.

ALUGA-SE casa dois quartos, sala e dependencias, tudo amplo. Rua Apia 753 — Vila da Penha — Leopoldina.

ALUGA-SE casa com 3 qts., sala na Rua Cuba, 64 — Penha. Tratar Paul Muller, 54.

ALUGA-SE 1 casa de 1 q. 1 sala, cozinha e banheiro. Rua Castro Menezes, 125 — Braz de Pina.

ALUGA-SE casa, 2 qtos., sala, coz., banh., área, varanda, — NCr$ 200,00, Rua Jaci n. 32, c/ 1 — Penha.

ALUGA-SE ótima residência preferência pequena família. Tratar Rua Latino Coelho n. 43 — Penha.

ALUGA-SE um apartamento com 2 quartos, 2 salas e dependências. Rua Uranos, 281, ap. 201. Telefone 30-2403.

ALUGA-SE junto à estação, ap. de 1.ª locação c/ sinteco, 2 qts. sl. e dep. frente Rua Nicarágua. Chaves Rua Montevidéu, 1297 — Loja F, Penha — 30-3791. Prates. CRECI 1081.

ALUGA-SE ap. 2 quartos, sala, coz., banh., área. Rua S. João Gualberto 126, ap. 105 — Largo Bicão — Vila da Penha.

ALUGA-SE um quarto na Rua Professor Astolfo de Resende n. 31 — Higienópolis. Para um senhor ou casal que trabalhe fora.

ALUGO ap. 2 sl., 1 q., coz., b. completo e uma boa área. R. Dr. Gandia-Ley 161 — Penha.

ALUGA-SE casa de frente com sala e quarto, cozinha e banheiro, quintal, podendo fazer entrada de carro, é final de linha de ônibus 484. Olaria.

ALUGA-SE grande quarto independente a pessoa de todo respeito. Rua Tejupá n. 200 — Vila da Penha.

ALUGA-SE uma casa, Rua Coronel Camizão, 264 — Cordovil. — Independente.

ALUGA-SE um ap. com s., q., c., b., a., quintal, por NCr$ .. 130,00. Rua Viana de Castro n. 229, antiga Rua B, condução na porta. Jardim América.

ALUGA-SE ap. 202, R. Coimbra, 124, c/ sala, 2 qts., var.-social, área c/ tanque. Chav. no ap. 102. Aceita-se oferta. Tratar Auxiliadora Predial S.A. Tv. Ouvidor, 32, 2.º, de 12h às 17h. — Tel. 52-5007. Corr. resp. M. Guerra. CRECIS 253 e 4.

AVENIDA NOVA IORQUE 479/101. Alug. ap. 2 q. sl. coz. Chaves c/ porteiro. Tratar 32-1619 — CRECI 539.

ALUGA-SE ap. 202 na R. Guanacás, 35, c/ sl., 2 qts., coz., banh., área, aluguel NCr$ .. 180,00 — Tratar Auxiliadora Predial S/A. — Tv. Ouvidor, 32 — 2.º de 12/17 hs — Tel. 52-5007 — Corresp. M. Guerra — CRECIs 253 e 4.

ALUGO casa c/ gde. qto. e sala, c/ e bro. e grde. área — NCr$ 125,00, tudo independente — Em frente à Estação de Cordovil — Rua Ipanê n. 137. As chaves na frente.

ALUGO confortavel apto. com 2 qts., sl., coz. e banh, varanda e quintal. NCr$ 160,00. Av. Antenor Navarro n. 9[illegible], [illegible] 102 — B. de Pina. Chaves no 924 — c/ Sr. Ant[illegible].

ALUGA-SE casa grande. Rua Franklin, 675, ap. 102. Vila da Penha.

BONSUCESSO — Aluga-se um ótimo apartamento de dois quartos na Rua Magda, 173, ap. 301 — Aluguel módico — Ver no local 8 às 12 horas.

BONSUCESSO — Alugo casa com [illegible] e 4 quartos, Rua Manuel de Morais, 22, tel. 30-6825.

Copacabana

(ALUGA-SE APARTAMENTO)

Excelente, de frente, com 3 salões, 4 quartos, 2 banheiros sociais, sendo 1 a côr todo em mármore, copa-cozinha, dependência completa de empregada, garagem e telefone. **AV. RAINHA ELIZABETH, 316 — apto. 201**, chaves com o porteiro.

Tratar na **DIMÓVEL**, tel.: 22-2030. CRECI 534-J. (P

BRÁS DE PINA — Alugo casa nova, sala, 2 quartos, coz. banh. e área, bem na estação. Ver na Rua Piaíba, 245. Fiador proprietário. Tratar Tel. 57-2037.

BRAZ DE PINA — Aluga-se a prédio da Rua Aracoia, 307, fundos quarto e sala, cozinha e banheiro. Tratar na Emprêsa Brasileira de Administração, Rua da Quitanda, 49, s/ 302. Tel. 22-5827 — Aluguel 130,00. CRECI 1087.

BONSUCESSO — Aluga-se ap. nôvo, qto., sl., coz., banh., sinteco. Noivos ou casal. — Rua Baturitê, 36.

BONSUCESSO — Alugam-se vagas a rapazes ou senhores que trabalhem fora. Tratar Av. Londres, 38, ap. 201.

BONSUCESSO — Aluga-se o apto. 202 da Av. Roma 189, c/2 quartos, sala e dependências. Ver local. Tratar Tel. 42-9214. NCr$ [illegible].

BONSUCESSO — Aluga-se na Rua Tangará n.º 492, o ap. 101, sala, 3 quartos, banheiro, copa, cozinha. Chaves no local. Tel.: .... 23-6307.

BRÁS DE PINA — Alugam-se a [illegible] sita na Rua Bento Cardoso, 246, c/ sl. 2 qts., banh., c/ área c/ tanque e quintal. Chaves na casa dos fundos — NCr$ 160,00 — Tratar na Ad. de Im. Masset Ltda. — Rua Debret, 79 s/ 407 a 411 — Tels. 42-6728 — 42-1335 — 32-8317 — CRECI n. 1 131.

BRAZ DE PINA — Aluga-se casa apartamento, com 2 quartos, sala, cozinha com fogão. Sem condomínio e muito confortavel. Rua Caraípé, 122-F. Chaves no ap. 101, ou Tel. 52-9025.

BRÁS DE PINA — Alug. ap. frente, q., sl., coz., banh., área condução, comércio na porta. Rua Alexandre Dias, 11 — 30-7155.

BONSUCESSO — Aluga-se casa na Rua Tangará n. 380 — Tratar no local.

BONSUCESSO — Aluga-se sala, 2 quartos e cozinha, banheiro completo com fogão a gás de rua. Ver à Av. Bruxelas, 73 ap. 301 — Chaves por favor no ap. 102 — Tratar Rua Olga, 116 — Luísa.

BONSUCESSO — Aluga-se 1 apartamento tipo casa com um espaçoso quarto, 1 sala, cozinha e grande área. Avenida Itaoca, 817 ap. 202. Aluguel 170 — Tratar Santa Mariana, 30 — Bonsucesso.

BONSUCESSO — Alugo por NCr$ 230, grande ap. nôvo, com garagem e pastilhas. Tratar Av. dos Democráticos, 601 ap. 202, parte da manhã.

BONSUCESSO — Aluga-se apartamento, 2 quartos, sala. Rua Bonsucesso 260, ap. 301.

BONSUCESSO — Aluga-se ap. 3 quartos, sala, cozinha, 2 banheiros. Av. dos Democráticos 635.

BRÁS DE PINA — Aluga-se o ap. 202 — R. Aracoia, 159 bl. no 102 — Tratar: 52-7200 — Dr. José Inácio.

CORDOVIL — Quarto, cozinha e varanda — casal sem filhos — fiança — 1 mes adiantado — NCr$ 60,00 — Rua General Carvalho, 932.

CORDOVIL — Aluga-se casa, sala, quarto e cozinha à Rua Aragão Gesteira, 212. Ver das 8,00 às 16,00 horas.

HIGIENÓPOLIS — Aluga-se no conjunto 4.º Centenário, na Estrada Velha da Pavuna n. 117 apto. 303-A-6 — Sala, 2 quartos e demais depend. Aluguel . 180 — Tratar na AUXILIADORA PREDIAL — Travessa do Ouvidor n. 32 — 2.º andar.

HIGIENÓPOLIS — Ap. com três quartos e dependências, pronto para morar, com sinteco, 1a. locação, aluga-se: Estr. Velha da Pavuna, 117, bloco B-9, ap. 104. — Telefone 26-4897.

HIGIENÓPOLIS — Alugo ap. 1a. locação, 3 qts., salão, cozinha, área, banheiro. Tratar na Rua Goiás, 1116 — Quintino. Telefone 29-9046, das 6 às 12 h.

HIGIENÓPOLIS — Alugam-se dois ótimos apartamentos de dois quartos, na Rua Washington de Azevedo, 112, ap. 101 e 102 — Aluguel módico — Ver no local, 8 às 12 horas.

HIGIENÓPOLIS — Alugam-se 2 casas com 2 qts., sala, coz. e banheiro. Ver no local. Rua Astréia n. 60.

HIGIENÓPOLIS — Aluga-se ap. sala, 2 quartos, gás da rua, quarto emp., Rua Carneiro da Rocha, 423. Aluguel 230 mais taxas. Tratar Travessa Ouvidor, 32, D. Geni. Tel. 42-1869.

HIGIENÓPOLIS — Estrada Velha da Pavuna, 117, bloco A. 6, ap. 302. Alug. c/ sl., 2 qts. e dep. Chav. no local ou no ap. 204 — Trat. na IGAB à Estr. Portela, 24, s/ 401 (CRECI 183).

HIGIENÓPOLIS — Alugo c/ telefone, no Conjunto 4.º Centenário, apto. de 2 qts. 1 sala e dependências. Tratar telefone 46-1623.

HIGIENÓPOLIS — Conjunto Residencial 4.º Centenário. Alugo ap. com 3 quartos e demais dependências. Tratar pelo tel. 32-9009.

HIGIENÓPOLIS — Aluga-se ap. 3 quartos, sala, grande área. Ver sábado e domingo das 15 às 18. Estrada Velha da Pavuna, 117, B. 5, ap. 104.

HIGIENÓPOLIS — Est. Velha da Pavuna, conj. COOPHAB — Aluga-se 1a. locação ap. 203, bloco A-16, 2 qts., sl., coz., banh., área c/ tanque. Chaves c/ por. Tratar ADCON ESCRITORIOS — 32-5523.

HIGIENÓPOLIS — Alugo ótimo ap., nôvo, de frente, c/3 qts. e sinteco. Preço 250. Conjunto IV Centenário. Tratar tel. 34-3406.

HIGIENÓPOLIS — Aluga-se ap. dois quartos, sala, banheiro, cozinha, etc. Ver Rua Borges Monteiro, 40, zelador Manuel. Tratar tel. 31-3875, Dr. Vecite, das 12 às 18 horas.

JARDIM AMÉRICA — Alugam-se aps. de 3 qts., sl., banh., coz., vaga para carro — Aluguel .. 160,00 novos — Ver na Rua Cristiano Machado n. 592 com D. Maria no ap. 101 e tratar na Rua da Quitanda n. 30, s/ 710 ou pelo tel. 42-3373 com D. Dora e 2 lojas no mesmo prédio.

JARDIM AMÉRICA — Alugam-se aps. 2 qts., sala etc. Rua Cristiano Machado, 92. Base 130 mil. Também uma casa nos fundos. Base 120 mil. Chaves no ap. 201. Sr. Nero. Tratar 2.ª-feira. Tel. 42-8538.

JARDIM AMÉRICA — Rua Jota Cascata antiga Rua 13, Quadra 44, Lote 15. Alugamos apartamentos com quarto, sala e demais dependências, ap. 101 — NCr$ 140,00 mais taxas, ap. 102, NCr$ 130,00 mais taxas. Chaves no local. Tratar Rua Buenos Aires n.º 247, sobrado com Adalberto — Próprio.

JARDIM AMÉRICA — Rua Roberto Schuman, 311 — Alugam-se ótimos apartamento, sala, 2 quartos, cozinha, banheiro, área coberta, NCr$ 160,00. Chaves no ap. 101. Tratar Rua Debret, 79 gr. 205-6. Tel. 22-9031 (Creci 132).

JARDIM AMÉRICA — Alugam-se os aps. 301, 401 e 403, sito à Rua Jornalista Geraldo Rocha n. 575, c/ 2 quartos, sala e dems. depends. com área. Aluguel NCr$ 140,00 mais taxas. Exige-se fiador proprietário. Chaves no ap. 301 e tratar Rua Assembléia n. 93, s/ 1404. Tel. 52-8836 c/ o proprietário.

LEOPOLDINA — Parada de Lucas — Alugam-se casas 1 e 2 quartos, dependências completas. 96, 100 e 110. Fiador. Rua Cajé, 203 — Chaves Bocaretê, 282.

LEOPOLDINA — VILA KOSMOS — Alugam-se apartamentos com sinteco, dois quartos, sala, banheiro completo e garagem, na Rua Angai n. 362, em frente a STANDARD ELECTRIC.

OLARIA — Rua André Azevedo n.º 110 (junto ao ponto final do ônibus 484) — Aluga-se o ap. 302, c/ grande sala, 2 amplos quartos, banh., coz., área. Chaves na alfaiataria. Administradora Nacional S.A., Av. Pres. Antônio Carlos n.º 615. 2.º pav. Tel. 42-1314.

OLARIA — Alugam-se ótimos aps. com 2 qts., sala, coz., banh. completo e área. Rua Juvenal Galena n. 115. Ver no local.

OLARIA — Aluga-se ótimo ap. com 2 qts., 2 salas, varanda fechada, banh., coz. e área, na R. Noêmia Nunes n. 451-201. Ver no local.

OLARIA — Alugo moradia de quarto, sala, cozinha e [illegible] Rua [illegible], 417.

OLARIA — Aluga-se na Rua Filomena Nunes n. 831, aptos. c/ 2 qts., sala e dep. Chaves c/ zelador — Tel. 42-3373.

OLARIA — Aluga-se ap. 202, Rua Firmino Gameleira, 271, junto do ônibus 484 — C/ [illegible] 2 qts. e depend. Al. 160,00, Ver parte da manhã. Tel.: 48-2715.

OLARIA — Aluga-se bom apartamento com 2 qts. sala, cozinha, hall de entrada, banheiro completo com box, Praça Moreira de Barros, n.º 24, ap. 204, NCr$ 250.000. Chaves na Rua Antônio Rêgo, n. 177, Sr. Antônio. Perto da estação. Ao lado da Igreja São Geraldo.

PENHA — Rua Dionísio, 95 c/ 1 — Sala, 2 quartos, banh., coz., área. NCr$ 200,00. Chaves na casa 11. Administradora Nacional. Av. Pres. Antônio Carlos, 615. 2.º pav., tel. 42-1314.

PARADA DE LUCAS — Rua Capitão Cruz, 513 ap. 102 — Aluga-se c/ sala, 2 quartos, banh., coz., área e tanque. Chaves c/ zelador. Administradora Nacional, Av. Pres. Antônio Carlos, 615, 2.º pav. Tel. 42-1314.

PRAÇA DO CARMO — Rua Engenheiro Moreira Lima, 51, ap. 203 — Alug. c/ sl., 2 qts. e dep. Chav. no ap. 102 c/ Sr. Moreira — Trat. na IGAB à Estr. Portela, 24, s/ 401 (CRECI 183).

PENHA — Rua Grucai n.º 467, ap. 101, aluga-se, sala, quarto, banheiro, cozinha. Chaves com o zelador. Tel.: 23-0307 de 8 às 12 horas.

PENHA CIRCULAR — Aluga-se ótimo ap. tipo casa, com 2 qts., sala, coz., banheiro, na Rua Cintra n. 407. Chaves com Dona Maria Alice, no local. Aluguel NCr$ 180,00 fora as taxas.

PENHA — Aluga-se parte de ap. loteamento independente. Base: 160,00. Informações Av. Brás de Pina, 295, sob. — Penha.

PENHA CIRCULAR — Aluga-se casa Rua Castelo Branco n. 75, com 3 qts., sala e dependências.

PARADA DE LUCAS — Alugo casa c/ 2 quartos, demais dependências, varanda e quintal. Rua Parimã, 147.

PENHA — Aluga-se a casa 5 da Rua Jurumirim n. 383, c/ qto. sala e dep. Chaves na cs 3 — Tel. 42-3373.

PENHA — Alugo qto., sala, cozinha, banh. etc. José Maria 65 apart. 101 — Info. tel. 25-0352 — 140,00 e taxas.

PRAÇA DO CARMO — Aluga-se casa qt., sala, coz., banh. — Rua Conde Pereira Carneiro n. 321.

PENHA — Aps. fino gôsto, primeira locação, pilotis, copa-cozinha, chuveiro elétrico, banh. a côres, dependência de empregada, 2 quartos, sala, ent. p/ carro. Base NCr$ 280,00. Rua Rodolfo Mota Lima, 160. Bairro Dourado.

PRAÇA DO CARMO — Aluga-se um apartamento c/ 2 quartos, 1 sala, 2 banheiros c/ 2 áreas, altos e baixos. Estr. Vicente de Carvalho 1 542-fundos.

PENHA — Aluga-se ótima casa — Rua Guatemala, 368 — Bar.

PRAÇA DO CARMO — Aluga-se apartamentos com sinteco, — dois quartos, sala, banheiro completo e garagem, na Rua Engenheiro Moreira Lima n. 24.

PENHA CIRCULAR — Aluga-se à Rua Jitaúna, 41, o ap. 104, próximo ao viaduto João XXIII c/ 3 qtos., salão, coz., banh., área e dep. emp. ver c/port. e tratar tel. 43-7912 Adm. Orion — NCr$ 200,00.

QUARTO — Aluga-se para 2 ou 3 môças que trabalhem fora, Rua Professor João Macena, 24 ap. 201 — ônibus n.º 336 — Vista Alegre—Praça 15 — Final.

RAMOS — Aluga-se magnífica casa de sala, dois quartos, coz., banheiro e quintal. Ver na Rua Iporanga, 301 e tratar na Predial México Ltda. Rua México, 31, gr. 1004 — Tels. 22-8337 e 52-1549 — CRECI J-267.

RAMOS — Aluga-se na Rua Aimará, 225, ap. 304. Frente para a Avenida Brasil: 2 quartos, sala, cozinha etc. e dependências de empregada. Ver no local (sòmente hoje). Combinar com o Sr. Fernando, na segunda-feira, na Avenida Erasmo Braga, 255-A.

RAMOS — Aluga-se ap. 407, R. Peçanha Póvoas, 50, c/ 2 qts., sl., coz., banh. em côr, dep. emp. Chaves port. Tratar Av. Rio Branco, 14, 10.º.

RAMOS — Largo de Itararé — Aluga-se ótima casa, 2 quartos, sala, cozinha, banheiro, varanda e quintal. NCr$ 200,00 e taxas. Domingo das 8 às 10. Segunda em diante 8 às 19. R. Euclides Faria 249. Tel.: 30-2503.

RAMOS — Alugam-se 2 apartamentos. 2 quartos, sala, saleta, cozinha, área. Rua Dr. Noguchi, 148. Chaves no ap. 202.

RAMOS — Rua Leopoldina Rêgo, 236 aps. 203 e C-01, 2 quartos, ampla sala, banh. em côr, coz., área, a partir de NCr$ 150,00. Chaves c/ zelador. Administradora Nacional, Av. Pres. Antônio Carlos, 615, 2.º pav. Tel. .... 42-1314.

RAMOS — Alugam-se apartamentos ótimos de sala, 2 quartos e dependências. Tratar na Rua Emílio Zaluar, 55, ap. 101.

RAMOS — Aluga-se casa com 2 qts., 2 salas, cozinha, banheiro e área, na Rua Felizardo Fortes, 565 (perto da praia). Aluguel NCr$ 180,00, fora as taxas.

RAMOS — Alugo ap. 201, Rua João Romariz, 305-F, c/ grande sala, 2 qts., área. Ver local. — Tratar Dra. Gilda, Nilo Peçanha, 12, s/ 824, de 13 às 17 horas.

RAMOS — Aluga-se apartamento na Rua João Romariz n.º 267, fundos.

Procura-se casa

Interessado alugar casa ampla com piscina. Teresópolis, Petrópolis ou proximidades Itanhangá. Três meses verão. Telefonar Secretaria: 25-0876.

[illegible]

VILA DA PENHA — Aluga-se o apartamento 201 da Avenida [illegible] Belo, 87. [illegible] telefone 48-4286. Aluguel NCr$ 120,00 e taxas.

VISTA ALEGRE — Aluga-se um apto. c/ sala, 2 quartos, todo em sinteco, recém-construído — NCr$ 150,00. R. Piratinim, 480, ap. 303 — (local do imóvel).

VILA DA PENHA — Praça do Carmo. Aluga-se o ap. 308 com 2 quartos, sala etc. à Rua [illegible] n. 1066 entrada à Av. Brás de Pina. Chaves com Carlos no ap. [illegible]

VILA DA PENHA — Alugam-se os aps. 202 e 401, à Avenida Meriti n.º 1.304, de quarto, sala e dem. dependências, c/ área. Aluguel NCr$ 140,00 — taxas. Exigem fiador proprietário. Chaves no Açougue e tratar c/ o proprietário, Rua Assembléia, n.º 93 — s. 1.404 — Tels. 52-5836.

VISTA ALEGRE — Aluga-se bom apartamento sala, 2 qts., demais dep., inc. área em tanque. Ver tratar Estrada da Água Grande, 1.302, ap. 303.

VILA KOSMOS — Av. Meriti n.º 411. Aluga, terraço n. 01, coberturas c/ [illegible] e dep. e ap. 303 c/ sl. 2 qts. e dep. Chav. c/ zelador. Trat. no IGAB à Estr. Portela, 24 — s. 401 (CRECI 183).

VILA DE PENHA — Aluga-se na R. Antônio Sterino, 365, casa nova, recém-construída, com 2 quartos, salas e demais dependências, com [illegible]. Aluguel à partir 170 e taxas. Ver no local e tratar na R. do Alfândega, 111-A, — 304 — Telefone 23-3082. CRECI 779.

VILA DA PENHA — Aluga-se casa na Rua Professor [illegible] da Rocha, 76 c/ [illegible] quarto, cozinha e banheiro. NCr$ 150,00.

AUXILIAR e RIO DOURO

ALUGA-SE uma casa 3 quartos, sala, coz., garagem e mais dependências. Rua André de Gama n. 306 — Colégio.

ALUGA-SE uma casa na R. Cimbres n. 365 — Coelho Neto. — Chaves no n. 372.

ALUGA-SE uma casa de quarto, sala, cozinha, banheiro e quintal na Rua Cetimã n. 226 — Irajá — Preço NCr$ 140,00.

ALUGAM-SE casas de quarto, sala, cozinha e banheiro na Rua Engenho da Mata n. 165 — Tomás Coelho.

ALUGA-SE uma casa confortavel com 2 quartos, 2 salas e demais dependencias, em Rocha Miranda — Rua dos Diamantes n. 346.

ALUGA-SE uma casa de construção nova de quarto sala, cozinha, banheiro, na Rua Casemiro de Abreu n.º 353, Pilares.

ALUGAM-SE apartamento sala, quarto e cozinha e 1 de sala, 2 quartos e cozinha. Rua Juliano de Miranda, 36 — Vicente de Carvalho.

ALUGA-SE casa NCr$ 160,00 — S., qt., cozinha, cômodos grandes. Rua Itaquati, 125 — Tratar [illegible] — D. Wilma.

ALUGA-SE ap. com 2 quartos, sala, cozinha e dependências. Av. João Ribeiro, 473 — [illegible] Pilares. Chaves no local — Tel. 29-8168.

ALUGA-SE quartos. Rua Ibaté, 54, Pilares.

ALUGA-SE — Apartamento, 2 quartos, sala e demais dependências, aluguel 160,00, Rua Capitão Aliatar Martins 259.

ALUGA-SE uma casa grande 2 quartos, sala, 2 áreas preço barato. Ver à Rua Iriracuá n.º 572 fundos. Colégio.

ALUGO casa de quarto, sala, cozinha, banheiro independente. Ver e tratar Rua Irmã Zélia, 49, fundos.

ALUGA-SE uma casa na R. Aripibol n. 171 — Tel. 48-9213.

ALUGA-SE ap. em Irajá na Rua Guajuvira — 246, ap. 201, 2 qts., sala, coz., etc. Chaves c/ Zelador — Ver sábado e domingo.

ALUGA-SE casa com sala, dois quartos e dependencias na Rua Silva Vale n. 63 — Cavalcânti.

ALUGA-SE o ap. 101 da Rua Irmã Zélia n. 99. Aluguel ... 220,00, 2 quartos, dependências. Chaves no 201. Tratar na Praça 15 de Novembro, 20, sala 610.

ALUGA-SE vaga para um rapaz que dê referências, casa de família com café NCr$ 40,00. Tel. 29-7446.

ALUGA-SE uma sala de frente com 2 meses em depósito. Rua V. de Santa Isabel, 177 — Vila Isabel.

ALUGO casa na Estação de Areia Branca. Sr. Luiz Ferreira n. 369, farta condução dia e noite. Tel. 42-3279.

ALUGA-SE uma casa com dois quartos, sala, cozinha e mais dependências na Rua Aocio n. 734 — Pavuna.

ALUGA-SE casa com 2 q. sala, cozinha e banheiro completo, com área. Rua Francisca Zieze, 98 — Ver no local e tratar c/ Sr. Antônio de Souza. Rua Francisca Zieze, 23.

ALUGA-SE um apartamento, 2 qts. s/. coz., banh. varanda e área. Pedro Lobaiut, 345, H. Gurgel — Tratar no local.

ALUGA-SE ap. c/ garagem. R. Ferreira Cantão 854-A — Irajá.

ALUGA-SE casa peq. casal s/ filho. NCr$ 85,00. R. Iaré 289 — V. de Carvalho. Doc. fôlha ou fiança.

ALUGO, sl., qto., cozinha, varanda e quintal, na Rua Itaim n. 205 — Colégio — NCr$ 105,00.

ALUGA-SE na Rua Gualuba, lote 61, quadra 3, ao lado do n. 560, uma casa de qt., sala, coz., ban. Ver no local e tratar com o proprietário pelo Tel. 22-9201, das 17 às 18 horas.

ALUGA-SE 1 casa c/ sala, quarto e cozinha. NCr$ 120,00. Ver e tratar na Rua Guaraúna, 194 — Vicente de Carvalho.

ALUGAM-SE apartamentos na Rua Vital, 330. Tratar Trav. Andrade n.º 18, Quintino, NCr$ 200,00.

ALUGA-SE uma casa independente — Sala, quarto e cozinha, WC. — Tratar Rua Tiuba n. 113. V. de Carvalho.

ALUGA-SE uma casa com sala, quarto, coz., na Av. Automóvel Clube n. 2 774 — Irajá.

ALUGA-SE uma casa, na Rua Orfanília n. 550 — Coelho Neto, com quarto, sala, cozinha, banheiro e área. Preço NCr$ 150,00.

ALUGA-SE uma casa com quarto, sala, cozinha e banheiro. Água e luz — NCr$ 60,00 — Rua Arminda, 1376. Coelho da Rocha.

COELHO NETO — Aluga-se casa de quarto, sala, coz., varanda etc. Av. Automóvel Clube, 4 649. Trat. R. Lemos Brito, 327. Quintino. Sr. Pereira. Tel.: 29-9889.

COLÉGIO — Alugam-se 2 casas. Rua Pinhará, 358, Colégio. Chaves no número 540 da mesma rua.

CASA, aluga-se Rua Alvaro de Miranda 90, com quarto, sala, cozinha e banheiro, a casal sem filhos.

CASA — Aluga-se NCr$ 180,00 à Rua Fernando Esquerdo, 755, Maria da Graça.

CASA, sala, qt., coz., banh., área. 120 e 65. Fiador. Noivos ou casal. Rua Itaim 140 — Est. Colégio.

CAVALCANTI — Aluga-se ap. 105 da Rua Barbosa Rodrigues, 247, c/ quarto e sala, banheiro, cozinha, área, c/ tanque, chaves no ap. 103. Tratar L. S. Francisco, 26, sala 3003 — Telefone 43-8009 — CRECI 1234 — Francisco Conte.

DEL CASTILHO — Aluga-se aptos. um de quarto e sala e outro de dois quartos, sala e demais dependências. Tratar à Rua Miranda Valle, 243.

EM PAVUNA à Rua Juno, 151, aluga-se casas com 1 e 2 qts.

INHAÚMA — Aluga-se o ap. 201 da Rua Padre Januário, 290 com 2 quartos e sala. Chaves no ap. 202. Tratar na Auxiliadora Predial — Travessa Ouvidor, 32-A — Aluguel NCr$ 200,00.

IRAJÁ — VISTA ALEGRE — Por NCr$ 250,00 — incluídas as taxas — Alugo o ap. 102, à R. Manoel Cicero, 160. Com 3 quartos, tudo sinteco e pintura recente. Ver aos domingos. Tratar R. Caimira, 95. Vaz Lobo. Chaves no 101.

IRAJÁ — Aluga-se ótimo ap. 102 [illegible] NCr$ 120,00 [illegible] chaves com port. [illegible] Tel. 22-7808 [illegible]

IRAJÁ — Aluga-se ótimo apt. independente, com coz. e banh. [illegible] — Ver e tratar na Rua [illegible] de Albuquerque n. 22 [illegible] IAPM.

INHAÚMA — Aluga-se casa na Rua Dona Emília n. 263 [illegible] com sala, qto., banho, coz. NCr$ 120,00 — Ver no local [illegible] de frente com Dona Maria [illegible] Tratar IMOB. GÓES, R. Alcindo Guanabara n. 24 — s. 1 214 — Fone 22-7812 — CRECI 212.

IRAJÁ — Casa. Aluga-se, sala, quarto, cozinha, área. Rua Carolina Amado 1082.

IRAJÁ — Vista Alegre — Alugam-se ótimas salas com banheiro. Estrada da Água Grande n. 1 150. Chaves no local ou atendedor. Tratar Rua Debret, 79 gr. 205-A. Tel. 22-9831 (Creci 132).

IRAJÁ — Vista Alegre — Aluga-se na Av. Brás de Pina n.º 2 293 ap. 101, com sala, quarto, cozinha e banheiro azulejado, total para geladeira, varanda. Área coberta com tanque. 2 entradas, garagem de carro. Chaves na padaria ao lado. Tratar Rua Debret, 79 gr. 205-6. Tel. 22-9831 — Creci 132.

INHAÚMA — Aluga-se o apto. 104 da Estrada Velha da Pavuna n. 117, bloco A-11 c/ 2 qts. sala e deps. Chaves c/ administrador — Tel. 42-3373.

KOSMOS — Aluga-se na Rua Kosmos n.º 57 fundos ap. 101, sala, quarto, cozinha e banheiro. Aluguel a combinar. Chaves no terreno. Tratar Rua Debret, 79 gr. 205-6. Tel. 22-9831 — Creci 132.

MARIA DA GRAÇA — Casa com 2 quartos, sala, quintal e demais dependências, aluga-se na Rua Luiz de Brito, 39, próximo da rua São Gabriel. Ver e tratar no domingo, pela manhã.

MARIA DA GRAÇA — Aluga-se na Rua Ferreira Câmara n.º 57, frente e ap. 103 com sala, quarto e demais dependências. Aluguel a combinar. Chaves no n.º 57. Tratar Rua Debret, 79 gr. 205-6. Tel. 22-9831 — Creci 132.

PILARES — Aluga-se casa de q., s., c., b., na Rua Mateus Silva, 513 — Tel. 45-3558.

PILARES — Alugo casa de quarto, sala, cozinha e banheiro. — Inteiramente independente, na Rua Djalma Dutra n. 242, ap. 201.

PILARES — Alugam-se apt. à Av. João Ribeiro, 549, casa 20, com 2 qts., sala, coz., banh., 1.ª locação. Chaves no local. Tratar Bastos de Oliveira S.A. — Av. Rio Branco, 114, 3.º. Tel. 42-7395. CRECI 291.

PAVUNA — Aluga-se casa [illegible] com 2 qts. sala, dependências completas, 2 [illegible] R. Dr. José Tomás, 800 c/ 10. [illegible] da COCHAB — Inicio c/ 6.

PILARES — Alugo no fim da Av. João Ribeiro, na R. Ernesto de Moura, 559 ap. 101, 2 qts., sala, coz., banh., gar. Área 125,00 mensais. Tratar tel. 30-5734. Av. N. York, 71, ap. 301. CRECI 1.085.

PILARES — Alugo 250 ou vende sobrado à Rua Luís Sintoni. Entrar Rua Santos Meireles. Tel. 34-9637.

ROCHA MIRANDA — Rua Marupiara n.º 134 — Alug. c/sl. 3 qts. e dep., chav. na Av. dos Italianos, 925-B — Trat. na IGAB à Est. Portela, 24 — s/401 (CRECI 183).

ROCA MIRANDA — Aluga-se 1 casa de sala, qt., e dep. NCr$ 300,00 e taxas — Rua Guaterna n. 127 — Trat. Rua Maria Freitas n. 73 — sala 301 — CRECI n. 36.

ROCHA MIRANDA — Aluga-se casa de quarto, sal., banh. Rua Araboti n. 238. Tel. 34-7372 ou 49-9256, de 9 às 12 horas.

VAZ LOBO — Aluga-se ap., 1 quarto, sala, coz., 1.ª loc., com sinteco. Ver e tratar Rua Jucary, 240, entrar Rua Ouro Fino.

VAZ LOBO — Aluga-se uma casa 2 quartos, 1 sala, cozinha e banheiro. Rua Tetira n.º 183.

VILA JARDIM DA PENHA — Aluga-se 1 ap. sala, quarto, cozinha 125,00 e taxas. Rua Engenheiro Pinto de Magalhães n.º 121.

VICENTE CARVALHO — Aluga-se ap. 101 da Rua Flaminio, 162. Chaves c/ Sr. Adimir. Tratar tel. 30-2220.

VAZ LOBO — R. Fernanda Leão n. 136, aluga-se uma casa de quarto, sala, coz., banh. e varanda.

ILHAS

GOVERNADOR

ALUGA-SE — COCOTÁ — Ap. 2 quartos, sala, Rua Cap. Barbosa, 501, ap. 201. NCr$ .... 300,00 mais encargos. Informações tel. 29-7135.

ALUGA-SE uma casa pequena a casais sem filhos. Tratar na Rua Catuji n. 19 — Estrada do Dendê — Ilha do Governador.

ALUGAM-SE os apartamentos 104 e 204 na Estrada do Galeão n.º 1.139, Ilha do Governador. Sala, dois quartos e dependências — NCr$ 150,00, mais taxas. Chaves no apartamento n. 103 — Tratar Dr. Hélio: 52-2591.

ALUGA-SE ap. 204 — Estrada Galeão, 617, c/sala, 2 quartos, banheiro, coz., dep. emp. compl. Chaves c/síndico. Tratar telefone 52-8684.

ALUGA-SE ap. 202, Praia de Olaria, 567, c/ 2 sls., qt., banh., copa, coz., terraço. Vaga carro. Chav. Rua Pereira Alves, 27 — Tratar Auxiliadora Predial S.A. — Tv. Ouvidor, 32 — 2.º de 12 às 17hs — Tel. 52-5007 — Cor. resp. M. Guerra — CRECIS 253 e 4.

FREGUESIA — Alugo casa [illegible] 2 apt. [illegible] R. Jerimi 418 [illegible] Tel. 52-0110 ou CETEL 96-2139.

GOVERNADOR — Aluga-se ótima [illegible] de frente da praia c/ 2 qts. e 1 sala, banheiro completo e banheiro de empregada. — Praia da Pitangueira n.º 3 — Tel. 29-1760 — 29-4239.

GOVERNADOR — Aluga-se casa c/ sala, 2 qts. coz. banh. Ver Almte. Figueiredo, 27, Freguesia. Trat. Av. Rio Branco, 135 s/1008 48-9842.

ILHA GOVERNADOR — Aluga-se casa p/ veraneio, mobiliada c/ geladeira, telefone, garagem — Tratar na Rua Pereira Alves, 205 — Cocotá.

ILHA GOVERNADOR — Bancários. Casa veraneio, todo confôrto perto da praia. 350,00 mensais. Rua Q, 55. Ônibus 326. Ponto final. Seguir Av. A-B até 3.ª rua à direita. Ver sábado e domingo. Tel. 49-6024 de 2.ª a 6.ª feira.

ILHA DO GOVERNADOR — Casa. Alugo c/ 2 qts., sala, dep. NCr$ 30,00. R. Noêmia da Silveira, 40, Tauá. Ver hoje. — Tratar na Rua Alvaro Alvim, 27, 8.º and. Tel. 52-5320.

ILHA DO GOVERNADOR — Aluga-se na Rua Ancora, 26, ap. 101, frente, c/ sala, 2 qts., banh. completo, dem. deps. Chav. no ap. 102. Tratar Irmãos Guimarães Adm. Bens S.A., Rua Teófilo Otoni, 72. Tel. 23-1915. CRECI 183.

ILHA GOVERNADOR — Jardim Guanabara — Aluga-se NCr$ ... 200,00, luxo c/ 2 quartos, sala, dependências completas, garagem à Rua Ugá, 309, ap. 104 — Chaves no ap. 102. Tratar tel. 23-1330 — Av. Presidente Vargas, 446, s/ 505.

I. GOVERNADOR — Aluga-se casa com 2 salas, 3 quartos, 2 banheiros, cozinha, garagem, próximo à praia. Rua Arriba, 410, Praia da Bica. Ônibus 324.

[illegible]

ILHA DO GOVERNADOR — [illegible] GUANABARA — [illegible]

ILHA DO GOVERNADOR — [illegible] 250 R. Dr. [illegible]

ILHA DO GOVERNADOR — Jardim Guanabara — [illegible] Alberto Marinho, 221, ap. 201. Chaves ap. 202. Tel. 29-8147.

JARDIM GUANABARA, R. [illegible] Manhã, 37, ap. 101 [illegible] três quartos etc. [illegible] Tratar na Administradora Predial [illegible] Av. Franklin Roosevelt, 39, sala 1.311 — tel. 52-3219.

PRAIA DA BICA — Alugo ap. [illegible] 2 qts. [illegible] garagem. [illegible] 287, ap. 101 — 290 ou — 47-9784.

RIBEIRA — Aluga-se [illegible] quartos. Rua Marechal Fernandes Neto, 92. Chaves 202. Tl. 45-6991.

PAQUETÁ

PAQUETÁ — Aluga casa. Praia José Bonifácio, 55, ap. 10 — Sr. Saul. Tratar Trav. Ouvidor, 17 — Tel. 52-8166.

PAQUETÁ — Aluga-se casa na Rua Manoel de Macedo. Tratar na Rua Furquim Werneck, 66. [illegible]

PAQUETÁ — Casa junto à [illegible] Tel. 48-1269.

ZONA RURAL

CAMPO GRANDE — GUARATIBA

CAMPO GRANDE — Bairro Santa Bruna — Aluga-se uma casa com 3 quartos, 2 salas, cozinha, banheiro e quintal. Rua Mandonça Furtado n. 74. Ver sábado e domingo das 9h às 16h.

CAMPO GRANDE — Alugo ou vendo sala, 2 qtos., coz., etc. 100,00 ou 2 casas por 10 000 fin. em 3 anos. Rua Prof. Ramiro Matos, 40, c/ 101 e fundos. Chave Evandro e trat. tel. 22-6408. Sr. Geraldo — CRECI 1135.

CAMPO GRANDE — Capoeiras (Caminho das Mócas). Aluga-se uma casa com 2 quartos, 2 salas, banheiro e cozinha. Tratar Rua Leandro Alves, 104, ap. 201.

SANTA CRUZ — SEPETIBA

SEPETIBA — Rua da Praia — Alugo sala, quarto, coz., gár., água e luz com ou sem móveis. Tratar na Rua Henrique de Melo n. 98 — Oswaldo Cruz.

SEPETIBA — Praia D. Luiza — Aluga-se uma casa para veraneio. Rua Tenente Machado, 85 — Inf. 28-9447.

LOJAS

CENTRO

ALUGA-SE ótimos sobrelojas 201/205. Av. Rio Branco n. 133, p/ fins comerciais. Aluguel NCr$ 250,00. Tratar e ver na Auxiliadora Predial S/A, Tv. Ouvidor, 32, 2.º, de 12/17 h. Tel. 52-5007 — Corr. resp. M. Guerra. CRECI 253-4.

ALUGA-SE loja e 1.º andar na Rua da Lapa, 181, em frente à Associação Cristã de Moços, c/ telefone e fôrça. Contrato cinco anos. Tel. 57-9081.

ALUGA-SE ou vende-se uma loja. Ver na Rua Santo Cristo, 263. Tratar ao lado, tinturaria.

CENTRO — República do Líbano, boa loja, bom contrato, sobreloja, depósito, aluguel e condições ótimas. Tratar diretamente tel. 52-7338 — Sr. Curi.

LOJA — Alugo R. Alfândega, loja e 2 andares. Tel. 57-1531.

LOJA no centro, passo contr. nôvo. Aluguel 150. Tratar Av. Pres. Vargas, 1.146, gr. 1.411 — Tel. 43-2662 — Sr. Pinto.

LOJA — Centro. Alugo. Rua Santana, 227. Tel. 57-5285.

LOJA VAZIA — Ponto espetacular para qualquer ramo. Alugo — S. Luzia n. 799, quase esquina Av. Rio Branco. Tel. 57-4019, às 15h.

PASSA-SE loja com telefone. Rua Senhor de Matosinhos n. 231 — Centro.

ZONA SUL

CATETE — Rua Buarque de Macedo, 77 (quase esquina Rua Catete) — Para fins comerciais, prédio 3 pavs., 11 m fachada, podendo ser adaptadas amplas vitrinas, 6 amplas salas, 5 banhs., escada mármore, coz., dep. empr., área. Ideal p. clinica, casa de modas etc. Pode ser visitado. ADMINISTRADORA NACIONAL — Av. Pres. Antônio Carlos, 615, 2.º pav. Telefone: 42-1314. (B

IPANEMA — Aluga-se loja n. 2 à Rua Visconde de Pirajá, 318. Centro Comercial de Ipanema. — Ver no local e tratar na Rua Visconde de Pirajá, 274.

IPANEMA — Aluga-se sobreloja com 2 salas todas atapetadas, estantes em jacarandá e cortinas, banheiro e cozinha. Rua Visconde de Pirajá, 300, sala 203. Chaves com porteiro.

LEBLON — Aluga-se loja c/ 115 m2. Tratar tel. 42-5500.

LOJAS — Copacabana — Posto 4 — Transfere-se contrato de antiga loja de esquina, com 2 telefones. Instalações modernas, área 196 m2, excelente ponto comercial. Administradora Nacional S.A., Av. Pres. Antônio Carlos n.º 615, 2.º pav. Tels. 42-1314 e 52-1234.

LARGO DO MACHADO — Aluga-se loja em prédio recém-construído, ótimo ponto comercial. Ver Rua do Catete, 214 — Loja 5 — Infs. 23-9802 e 27-0687 — Creci 205 e 3. 263.

LOJA EM COPACABANA — Aluga-se excelente loja na Rua Prado Júnior n. 297-A — quase esquina de Barata Ribeiro, — 200 metros, contrato de 5 mais 5 anos — Servo para qualquer ramo — Tel. 43-0992.

LOJA COPACABANA — Aluga-se em galeria de luxo, lojinha já instalada, pronta para funcionar, servindo para boutique, sapataria ou outro ramo semelhante. Ver na Av. Copacabana, 1072, loja 2 — Tratar na sala 601 do mesmo edifício, horário comercial.

PASSA-SE loja, Ipanema — Tratar 57-9901.

POSTO 5 — Loja, aluga-se com 225 m2 — Ver no local na Rua Aires Saldanha, 95-A — Tratar pelo tel. 37-3030 c/ Sr. Ribeiro ou Henrique.

SOBRELOJA com saleta e banheiro privativo, edifício de esquina. Ver com o porteiro à Rua Santa Clara, 33. Tratar à Rua México, 90, s/ 609. Tel. 42-0991.

ZONA NORTE

ALUGAM-SE várias lojas, R. República, 160, perto da Estação de Quintino. Tratar Auxiliadora Predial S. A., Tv. Ouvidor, 32, 2.º de 12/17 horas. Tel. 52-5007. Corr. resp. M. Guerra — CRECIS 253-4.

ALUGA-SE — Loja na Rua Fonseca Teles n.º 186. Cancela — São Cristóvão.

ALUGA-SE loja [illegible] 2 160 [illegible]

ALUGA-SE — Loja [illegible] 1150 Chaves [illegible] IGCA [illegible] CRECI 1.119.

BONSUCESSO — Aluga-se uma loja grande e um galpão nos fundos, com direito a telefone, área de 500 m2. Tratar na Rua Álvaro do Cabo, 85-A.

BRÁS DE PINA — [illegible]

LOJA — Av. [illegible] Tel. 42-1179.

LOJA CAMPO GRANDE, [illegible] Tel. 54-1411. CRECI.

LOJA — Passa-se o melhor ponto de São Cristóvão, Rua São Cristóvão, 1 167. Tel. 48-1327.

LOJA — MARECHAL HERMES — Aluga-se boa loja, frente de duas ruas. Acesso n. 164, cond. com Piripiri. Tratar no local — Ver domingo, das 9 às 12 horas.

LOJAS — Alugo grande e pequenas, ótimas p/ qualquer ramo de negócio. Ver e tratar Est. Vicente Carvalho, 60, ap. 301 — Vaz Lobo.

LOJA — Passa-se o contrat. bem na Praça das Nações em Bonsucesso para construir ou poderia a outra para plásticos, ferragens, material elétrico, farmácia. Cartas para a portaria deste Jornal sob o n.º 216 255.

PIEDADE — Alugam-se uma loja de esquina com cinco portas, comercial ou industrial contrato novo de cinco anos. Rua Assis Carneiro, 266. Tratar com Sr. Cardoso, 279-A.

RAMOS — Aluga-se loja, Rua Roberto Silva, 155-B. Fôrça. [illegible] Contrato 5 anos. — Tratar no 18. [illegible]

SOBRELOJA — Méier — A. Rua Dias da Cruz, 182, n.º 11, aluga-se ótima para escritório ou atelier, chave na Rua Castro Alves, 227, c/ 2, ap. 101 — Méier. Tel. 46-2518 — AMORIM.

TIJUCA — Aluga grande loja em frente ao Colégio Militar. Edif. de luxo, recém-construído, primeira locação. Serve lanchonete, automóveis, acougue etc. — Rua General Canabarro, 58, esq. de Rua São Francisco Xavier — Tel. 57-1591.

DIVERSOS

ALUGAM-SE duas lojas c/ porta de aço, na Rua D. Vitalina 18, N. Iguaçu, NCr$ 80,00 cada. Ônibus N. Iguaçu — Nova Aurora.

ESCRITÓRIOS E CONSULTÓRIOS

CENTRO

ALUGA-SE ou vende, junto na Praça [illegible] Edifício Rio [illegible] Rua [illegible] Lapa n.º 180 2 [illegible] 604-605 [illegible] 95 m2. Cada sala com banheiro e [illegible] Tel. ... 40-0751.

ALUGA-SE parte de sala escritório mobiliada com telefone — Rua México, tratar 27-3767 — Dona Nilza.

ALUGO vaga escritório bem central, com telefone e adv., contador, etc. 20% das despesas. Tratar à noite — 47-1492.

ALUGA-SE s/1202 R. Alvaro Alvim 33/37 p/ fins comerciais. Tratar AUXILIADORA PREDIAL S/A. Tv. Ouvidor 32, 2.º, de 12/17hs. Tel. 52-5007 — Corresp. M. Guerra CRECI 253/4.

ALUGA-SE a sala n.º 210 da Av. Franklin Roosevelt n.º 126. Tratar na Curvelo S.A. Tels. 32-7711 e 52-6285. Aluguel NCr$ 200,00 e taxas.

ALUGA-SE a sala 707 fundos de 1601. Tratar na Adalma, Av. Almirante Barroso, 90 s/s. 610-12. Tel. 22-0798 — Creci J- 262.

Av. Pres. Vargas, 542 com banheiro privativo. Chaves na sala [illegible]

CENTRO — Kaic, aluga na Avenida Rio Branco n.º 185 s/ 1 227 c/ 35 m2, saleta, kitch. e banh. Chaves c/ porteiro. Tratar Rua do Carmo, 27-A. Tel. 32-1774 — Creci J.79.

ALUGAM-SE salas mezanino independentes 90,00. R. Estácio de Sá, 133 — Tel. 32-5135 — Lanes.

ALUGA-SE na Av. Rio Branco, 25 — 10.º andar, o grupo total ou parcial — Tratar no local das 10 às 17 horas ou pelo telefone 23-4671.

ALUGA-SE loja na Rua Sacadura Cabral n. 83 — Tel. 43-8944 — Rence.

ALUGA-SE uma loja na Rua Frei Caneca n. 208, loja 3, para oficina, depósito, fábrica etc. Aluguel a começar em NCr$ 150,00, contrato 5 anos. Tratar na Rua Senhor dos Passos, 294. Telefone 43-5358 — Sr. Jorge.

ALUGA-SE grande loja, bom ponto na Rua Carlos Sampaio, 21 — esquina Rua do Senado. Tratar na Rua 20 de Abril, 27.

ALUGA-SE uma sala comercial Senador Dantas, 117 s 924, com frente para o hall principal — Aluguel NCr$ 250,00 mais mais taxas. Tratar no local.

ALUGAM-SE salas para escritórios. Edifício Raul Campos. Rua Miguel Couto, n 27 — Informações na loja.

ALUGAM-SE salas à Rua dos Andradas, 31, esquina de Buenos Aires. Tratar Rua Uruguaiana, n. 146.

ALUGO no Ed. Tenerife à Rua Acre, 90, salão com 30 m2 e dep. sanitárias privativas. Tratar à Rua do Carmo, 65, 5.º andar. Tels. 32-4657 e 52-8794.

ALUGA-SE s. 911 na Praça Tiradentes, 9 p/ fins comerciais. Tratar Auxiliadora Predial S.A. Tr. Ouvidor, 32, 2.º, de 12h às 17h. Tel. 52-5007. Corr. resp. M. Guerra. CRECIS 253 e 4.

ALUGA-SE conjunto ou parte de 10 salas, total 240 m2. Uma ala Edif. Darke, 13 de Maio 23, 15.º andar. Chaves sala 1 521, de 15 às 18 horas, exceto quarta e sábado. Detalhes 58-3271. (B

ALUGA-SE conjunto de salas na Rua da Alfândega, ar condicionado, móveis e cortinas — Tratar pelos telefones 54-4746 e 23-4901.

ALUGAM-SE s/s. 1311/12 — Av. Pres. Vargas, 583, p/ fins comerciais. Tratar Auxiliadora Predial S/A. — Tv. Ouvidor, 32 — 2.º de 12/17 hs — Tel. 52-5007 — Corresp. M. Guerra — CRECIS 253 e 4.

ALUGA-SE s. 3307. — Av. Rio Branco, 156, p/ fins comerciais. Tratar Auxiliadora Predial S. A. Tv. Ouvidor, 32, 2.º, de 12-17 h. Tel. 52-5007, corr. resp. M. Guerra. Crecis 253 e 4.

ALUGA-SE s. 1509, Av. Pres. Vargas, 482, p/ fins comerciais. Tratar Auxiliadora Predial S. A. Tv. Ouvidor, 32, 2.º, de 12-17 h. Tel. 52-5007, corr. resp. M. Guerra. Crecis 253 e 4.

ALUGA-SE ótima s. 1110, Av. Rio Branco, 120, c/ sl., banho e pequeno vestíbulo, medindo toda área [illegible] 32 m2 — Tratar Auxiliadora Predial S.A. — Tv. Ouvidor, 32 — 2.º de 12-17 hs. Tel. 52-5007. Corr. resp. M. Guerra — CRECIS 253 e 4.

ADVOGADO — Com escritório bem instalado no Castelo cede mesa para colega mediante aluguel mensal ou dividir despesas — Av. Graça Aranha, 416, gr. 1111/14 — Ver após 17 horas.

CENTRO — Passa-se contrato de 2.º andar com 5 salas e dependências. Está vazio. Cartas para a portaria dêste Jornal sob o n.º 217 609.

CENTRO — Aluga-se excelente [illegible] 1.º [illegible] Ver na Av. [illegible]

CENTRO — [illegible]

CENTRO — KAIC aluga salas [illegible] 17, 21, 24, 29, 36, [illegible] Tratar R. [illegible] 27-A, tel. 32-1774, CRECI J.79.

CENTRO — Aluga-se [illegible] Av. Rio Branco [illegible] Tel. 22-9022. [illegible]

CENTRO — Aluga-se grupo de salas Av. Rio Branco 277.1502. Chaves e tratar no mesmo local gr. 516, Empresa Imobiliária S.A. — Tel. 32-7726.

CENTRO — Aluga-se sala Praça Tiradentes, 9/602. Chaves porteiro. Tratar Av. Rio Branco, 277 gr. 516, Empresa Imobiliária S.A. Tel. 32-7726.

CENTRO — KAIC aluga vaga um mezanino na Rua Teófilo Otoni n. 89, box 813. Chaves com porteiro. Tratar Rua do Carmo, 27-A — Tel. 32-1774, CRECI J-79.

CENTRO — Aluga-se a 1209 Rua Conceição 105 chaves port. — Tratar Av. Rio Branco, 14 10.º andar.

CENTRO — Aluga-se sala 1.314, Av. Franklin Roosevelt, 39. Mobiliada. Chaves com porteiro. Tratar Rua do Carmo 17 7.º and.

CENTRO — Aluga-se sala 1 110 Av. Rio Branco 123 esquina de Ouvidor. Chave com porteiro. Tratar Rua do Carmo, 17 7.º and.

CENTRO — Locação comercial — Alugam-se na Rua dos Andradas, 96-A e sala 305, por NCr$ ... 150,00. Chaves portaria. Tratar CIVIA — Travessa do Ouvidor, 17, 4.º andar. Tel. 52-8166.

CONSULTÓRIO DENTÁRIO — Aluga-se todas as manhãs ou alternadas três horas, Largo da Carioca, 5. Tel. 42-3709, 32-7300 e 42-3313.

CENTRO — Grupo Comercial (3 salas). Aluga-se. Av. Pres. Vargas, 542, grupo 1701, de frente. Tratar Irmãos Guimarães Adm. Bens S.A., Rua Teófilo Otoni, 72. — Tel. 23-1915. CRECI 183.

CENTRO — Salas p/ escritórios. Alugam-se na Rua Álvaro Alvim, 21, salas 1205, 1207 e 1210. — Chav. port., das 8 às 17 hs. Tratar Irmãos Guimarães Adm. Bens S.A., Rua Teófilo Otoni, 72. .. 23-1915. CRECI 183.

CENTRO — Salas p. fins comerciais, alugam-se na Rua Joaquim Silva, 103, as salas 3, 4 e 6, de frente. Chav. na loja com o Sr. Manuel. Tratar Irmãos Guimarães Adm. Bens S.A. — Rua Teófilo Otoni, 72. Tel. 23-1915. CRECI 183.

CENTRO — Aluga-se sala 412, Av. Pres. Vargas, 290, área 38 m2, NCr$ 150,00. Tratar mesmo end. 2.º and. Tel. 23-9525 — CRECI 204.

CENTRO — Aluga-se grupo de salas 705 e 707. Rua México, 90. 5 salas. Chaves no local. Tratar Lowndes Sons. Pres. Vargas, 290. Tel. 23-9525 — CRECI 204.

CENTRO — Aluga-se, Av. Gomes Freire, 176, sala 1005, de frente, c/ banh. Chav. port. Tratar Irmãos Guimarães Adm. Bens S.A., R. Teófilo Otoni, 72. Tel. 23-1915 — CRECI 183.

CENTRO — Sala p/ escritório. — Aluga-se na Av. Pres. Vargas, 435, sala 501, fte. Chaves port. Tratar Irmãos Guimarães Adm. Bens S.A., R. Teófilo Otoni, 72. Tel. 23-1915. CRECI 183.

CENTRO — Alugam-se salas de 1a. locação na Av. Passos n.º 115, esquina com Marechal Floriano. Ver no local com Sr. Araújo e tratar na Rua da Quitanda, 19, sala 313. Tel. 31-2870 — Administradora de Bens Brasil Ltda.

CENTRO — Sala — Aluga-se dividida em duas, c/ banheiro completo, kit. na Av. Treze de Maio, 47, sala 1 301. Tel. 31-2145 — Sr. PAULO.

CENTRO — Sala — Para escritório — Aluga-se — Rua Uruguaiana, 13, s/. 204 — Aluguel NCr$ 200,00. Ver no local. Tratar SACI — Imóveis Ltda. — R. Álvaro Alvim, 27, s/. 122 — CRECI 277.

CONJUNTO de sala, banh. e kit. para escritório. Rua República do Líbano, 16, s/ 203. Chaves com porteiro. Alug. 120,00. Tratar tel. 52-6577 e 42-4707.

CASTELO — Aluga-se por 280 o ap. 909 na Avenida Beira Mar, 406. Contrato comercial sem luvas. Chaves na portaria. Telefone 22-9817 das 8 às 12.

CENTRO — Aluga-se a sala ... 714 c/ telefone da Rua da Quitanda n. 30. Chaves c/ porteiro. Tel. 42-3373.

CENTRO — Comercial — Aluga-se conjunto Rua Júlia Lopes de Almeida, 19, sala, 4 qts., sec., banh., área, qt. emp. Chaves no local diàriamente das 8 às 16 horas. Tratar Lowndes Sons, Pres. Vargas, 290. Tel. 23-9525 — CRECI 204.

ESCRITÓRIO — Transpassa-se sala com telefone, móveis e cofre. Aluguel módico. Nôvo contrato. Rua Miguel Couto 27 sala 704. Telefone 52-3333. Ver das 9.30 às 13 horas. Tratar com o Sr. Wilmar pelo tel. 26-4479 a partir das 17 horas.

ESTÁCIO — Aluga-se para fins comercial na Rua Santa Maria ns. 18 e 20, próprio para depósito. Melhores informações pelo fone 43-1606 — Israel.

EDIFICIO BULLDOG — Alugam-se grupos de salas na Rua Sacadura Cabral n.º 81 — Telefone.... 43-0944 — Renés.

ESCRITÓRIO — Aluga-se sala n.º 1 406 na Av. Rio Branco, n.º 133, 14.º andar. Chaves c/ porteiro, Sr. Nilton. Inf. Dr. J. Ribeiro — Tel. 32-8313 e 52-8601.

LOCAÇÃO COMERCIAL — Centro. Aluga-se Rua da Conceição, 105, ap. 206 (frente) c/ salão, banh. e kitch. Chav. port. Tratar Irmãos Guimarães Adm. Bens S.A. — R. Teófilo Otoni, 72 — Fones: 23-1915 — Creci 183.

PASSA-SE CONTRATO — Av. Rio Branco, instalações, ar condicionado, telefone, cofres. 140m2, fôrça e não. Magnífica decoração. — Cartas para 19.073, na portaria dêste Jornal.

RUA DA LAPA, 120 — Alugam-se duas salas juntas ou separadas. Aluguel 170, mais taxas. Tratar Administradora Prosseo Ltda., Av. Franklin Roosevelt 39, sala 1311, tel. 52-3219.

SALA 622, Edifício Central, aluga-se. Tel. 43-3997.

SALA — Aluga-se. Tratar na R. Alcindo Guanabara n. 17/21, s/ 1614 — Aluguel NCr$ 150,00.

SALAS para escritório aluga-se um grupo ótimo em prédio novo. Trav. Ouvidor n. 14 com Sr. Araújo.

SALA — Aluga-se, primeira locação n. 1105, sanitário próprio, 24m2 aprox. Rua Acre n. 77 — "Edifício Carlos II". Aluguel inicial de NCr$ 170,00 e encargos. Tel. 31-2145, Sr. Paulo.

TRANSCRO — contrato 2 salas c/ vista, tel. juntas ou não. NCr$ 2.000, Av. Rio Branco, 185. Tel. 47-7220 e 42-9720.

3 SALAS VAZIAS — Espetacular. Alugo ou vendo. S. Luzia, 799, quase esq. Av. Rio Branco. Tel. 57-4019 — Sexta, às 15h.

ZONA SUL

ALUGA-SE salas próprias para escritório, consultório ou comércio, c/ telefone. Rua do Catete, 248 sobrado. Tratar no horário comercial.

ALUGO 1a. locação ótimo conjunto melhor ponto. Av. Copacabana n.º 647, grupo 908. Chaves Sr. Figueiredo. Inf. tel. 42-0414.

ALUGA-SE conjunto gde., sala, banh., kitch., Av. Copacabana n. 1072 s/ 1108, 1a. loc., prédio comercial, para médicos, dentistas, advog., escritórios etc. Tratar 42-4707.

[illegible] Rua [illegible] 73 — Tel. 4[illegible]

ALUGO 10.º andar inteiro c/ 130 m2. Av. Copacabana esquina R. Djalma Ulrich. Próprio para confecções, escritórios, consultórios, boutiques, cursos etc. Tel. 57-1531.

[illegible]

COPACABANA — Aluga-se [illegible] Av. N. S. Copacabana [illegible]

COPACABANA — [illegible] 27 [illegible] 47-0727.

COPACABANA — [illegible]

COPACABANA — Aluga-se [illegible] Av. N. S. Copacabana, 435 [illegible] salas 12 e 14 [illegible] Av. Rio Branco, 90 — 412 — Fone 42-5876.

CONSULTÓRIO DENTÁRIO — Aluga-se na Rua São Clemente n.º 44 — sobrado — [illegible] Botafogo. Horário das 9 às 21 horas, 2a., 4a. e 6a.-feira. Tratar no local com o Dr. Jacó.

COPACABANA — KAIC, aluga p/ fins comerciais a s. 408 da Av. Copacabana n.º 1 066 e banh. e kitch. Chaves c/ porteiro. Tratar Rua do Carmo, 27-A. Tel. .... 32-1774 — Creci J.79.

COPACABANA — Aluga-se o ap. 712 na Av. Princesa Isabel [illegible] Tratar Av. Rio Branco [illegible] 2114 fone 22-1287 — CRECI 531.

COPACABANA — Loteria comercial — Aluga-se na Av. N. S. Copacabana n. 897, o apt. 506 a 1.005, com sala, kitch. e banh. e hall, [illegible] Chaves porteiro. Tratar CIVIA — Trav. Ouvidor 17, 4.º and. Tel. 52-8166.

COPACABANA — Aluga-se a s. 1 209 da Av. Copacabana, 605 com 26 m2. [illegible] Correio Imóveis L. [illegible] Av. Copacabana, 60 [illegible] 509 e 510. Tel. 37-1051. CRECI 207.

CATETE — Locação comercial — Aluga-se na Rua do Catete, 214, ap. 314, fte., 1a. loc. com saleta, qt., banh. e coz. Chav. port. — Tratar Irmãos Guimarães Adm. Bens S.A., Rua Teófilo Otoni, 72. Tel. 23-1915. CRECI 183.

COPACABANA — Comercio. Aluga-se na Av. Copacabana, 897, o apt. 803, frente, hall, sala, kitch. e banh. Chaves c/ o porteiro. Tratar Lowndes Sons, Pres. Vargas, 290. Tel. 23-9525. — Ramal 18 — CRECI 204.

COPACABANA — Sala p. escritório. Aluga-se na Rua Hilário de Gouveia, 66, sala, 713. Chav. port. Tratar Irmãos Guimarães Adm. Bens S.A., R. Teófilo Otoni, 72. Tel. 23-1915. CRECI 183.

COPACABANA — Aluga-se um conjunto de 3 salas, próprias para médicos, dentistas e etc. em Edifício comercial. Ver à Rua Miguel Lemos, 44, ap. 602 — Chaves com o porteiro. Tratar pelo tel.: ... 27-1967.

COPACABANA — Aluga-se espaçoso conjunto ou conjuntos 602 e 603 da Av. Copacabana, 647 em primeira locação. Os conjuntos são de frente, para fins comerciais ou profissionais e cada um deles se constitui de sala de espera, kitchenete, banheiro completo e grande salão. Ver com o encarregado. Tratar com Busi, pelos tels.: 32-1469 e 57-0363.

ESCRITÓRIO — Aluga-se — Praia Botafogo, 340 ap. 210. Dois conjuntos, toilette, tudo 1.ª qualidade. Aluguel mensal NCr$ 450, — Tratar tel. 38-7310 hoje, dias úteis após às 18 horas.

LOJA — Leblon — Passa-se contrato, R. Bartolomeu Mitre. Tratar dias úteis tel. 26-4889. Sr. Coelho. Aluguel barato. Aceita-se ofertas. Serve p/ ramo de automóveis.

RUA SANTA CLARA, 33 — Alugam-se as salas 612, 1 017 e 1 018, c/ banh. a partir de NCr$ 160,00. Chaves c/ porteiro. Administradora Nacional. Av. Pres. Antônio Carlos, 615, 2.º pav. — Tel. 42-1314.

SALA, com saleta e banheiro privativo, 3.º andar, edifício de esquina. Ver com o porteiro à Rua Santa Clara, 33. Tratar à Rua México, 90, s. 609. Tel. 42-0991.

ZONA NORTE

ALUGAM-SE salas, prédio nôvo, 1.ª locação, ótimo ponto, cabeleireiro, cursinho, datilografia, pequena oficina, dentista, médico, etc. Rua Afonso Pena, 97 (frente Praça Afonso Pena).

ALUGA-SE ótima sala à Rua Aquiles Cordeiro 632 em frente à Estação de Todos os Santos. Aluguel 75,00. Pegar chave e trat. à R. Carolina Méier 38 sala 301. Horário 2a. 4a. e sexta das 14h em diante.

ALUGAM-SE salas p/ representação, alfaiate, dentista ou pequena oficina. Ver na R. Joaquim Palhares, 31. Informações no n. 27 — Largo Estácio.

BANGU — Rua Doze de Fevereiro, 427, s/ 202 — Alug. c/ 45,54 m2. Chav. na Praça Ten. de Carvalho, 37. Trat. na IGAB à Estr. Portela, 24 s/ 401 (CRECI 183).

JACAREPAGUÁ — Taquara — Rua Dr. Francisco da Fonseca Teles, 131 — Alugam-se salas para escritório comercial. Chaves c/ zelador à tarde. Tratar na IGAB, à Est. Portela, 24, sala 401 (CRECI 183).

LOJA — Aluga-se em ótimo ponto da Estrada do Quitungo, esquina com Rua Rio Prêto, Vila da Penha. Tratar no sobrado.

LOJA — Aluga-se p/ com. ou peq. ind. limpa, em frente escola. Rua Noêmia Nunes 870. Tratar no local — Olaria.

LOJAS — Rua Borja Reis, 830 — Alugo vazia, A e B, NCr$ .... 150,00 mensais, juntas ou separadas — área 48m2. Tratar: M. Rocha — 52-6970 — CRECI 73.

LOJA — Vila Isabel — Aluga-se, 30 m2, quadrados. Fôrça Light. Rua Luís Barbosa, 3 — Chaves no n.º 1. Inf. 37-4307.

LOJA — Praça da Bandeira. Aluga-se uma à Rua Pereira de Almeida, 84, medindo 48 metros quadrados, s/ luvas, contrato de 5 anos. Chaves no no. 101. Tratar c/ Sr. Silvio. Tel. 47-2597.

MÉIER — Aluga-se ótima loja, ta. [illegible] na Rua Arístides Caire, 138-B. Aluguel 2 sal. mínimos, sem luvas. Ver no local. Tel. 32-9426.

MÉIER — Aluga-se sala comercial ou profissional à R. Constança Barbosa, n. 132, s/ 201. Ver no local e tratar com Busi. Tels.: .. 32-3469.

MARECHAL HERMES — Av. General Osvaldo Cordeiro de Farias n. 65 — Alugam-se salas p/ escritório comercial. Chaves no armarinho. Tratar na IGAB, na Estrada da Portela, 24, s/ 401 — (Creci 183).

MARIA DA GRAÇA — Aluga-se ótima loja comercial c/ área e tanque — Rua Vereador Jansen Muller, 432, loja — Chaves c/ síndico. Tratar na ARABEL Ltda. Av. Presidente Antônio Carlos 54, 4.º andar — Fone: 22-0320.

REALENGO — Rua Marechal Lopes de Oliveira, 141, loja 6 — Alug. c/ banh. e área. Chav. na loja C, c/ o Sr. Jorge. Trat. na IGAB à Estr. Portela, 24, s/ 401 (CRECI 183).

SALAS — Alugam-se no melhor ponto de Madureira (por cima do Cartório). Rua Carvalho de Souza, 37. Tratar Av. Ministro Edgard Romero, 13 — Madureira.

SALAS p/ escritório, consult., aluga-se no centro comercial de Ramos, Rua Uranos, 1 200. Chaves no local. Tel. 22-1549.

SALAS COMERCIAIS — Alugam-se 1.º andar Rua do Matoso n. 6 esquina de Praça da Bandeira. Tratar 28-2462 — Armando.

SALAS — Alugo no Largo de Vaz Lôbo junto clínica dentária. Ótimas para médico otorrino ou oculista. Av. Edgar Romero, 917.

[illegible]

DIVERSOS

[illegible] Av. [illegible]

[illegible] Alves, 41/1111.

[illegible]

ESTADO DO RIO

NITERÓI — SÃO GONÇALO

ICARAÍ — Aluga-se apartamento c/ 3 quartos, sala, copa, 2 banheiros, cozinha e dependência. Interessados pelo telefone 2-4016 [illegible]

NITERÓI — Aluga-se casa 2 quartos, sala, cozinha, banheiro [illegible] quintal grande. [illegible] Tratar [illegible] 585. [illegible]

NITERÓI — Fonseca — Aluga-se na Travessa [illegible] 14, [illegible] 300 m2. Chaves no local e tratar [illegible] 23-1775 — Israel.

CAXIAS

CAXIAS — Loja comercial — Aluga-se para qualquer ramo. Ver à Rua Marcílio Dias, 407. Chaves no açougue c/ Sr. Adolfo. Tratar na ARABEL — Av. Pres. Antônio Carlos, 54 — 4.º andar — Tel. 22-0320 — GB.

CAXIAS — Alugam-se 2 casas de quarto, sala, cozinha. Tratar Av. Brasil, 44. Ponto final do ônibus Praça Mauá. Vila São Luís.

CAXIAS — Alugam-se casas desde 50 mil. Rua Mirim, 3, esq. 5 Julho. Ônibus Piriquito — Olavo Bilac — D. Rosa.

DUQUE DE CAXIAS — Aluga-se boa casa à Rua Maria Vieira, 127. Tratar: 52-7200. Dr. José Inácio, GB.

NOVA IGUAÇU — NILÓPOLIS

ALUGA-SE um apartamento e terreno e contrato na Av. Mirandela 532 — Nilópolis. Tratar no ap. 307.

CASA — NOVA IGUAÇU — Aluga-se com amplos comodos, em laje e otimo acabamento, em terreno de 12 x 30, com arvores frutiferas e entrada para automovel. Tratar no local, Av. Gen. Francisco Soares, 683, loja ou 683 c VII, com Sr. Armando.

ESTAÇÃO COMENDADOR SOARES — Aluga-se ótimo ap. com boa sala, 3 qts., [illegible] muita água e luz. Ver e tratar Rua Alvares Moura, 53, n.º 6.

NOVA IGUAÇU — Aluga-se ótima casa c/ 2 quartos, sala, cozinha, banheiro, na Rua Tabelião Murilo Costa, 389, perto da estação. Tratar tel. 31-3633, Sr. Quintino. CRECI 1092.

NILÓPOLIS — Aluga-se uma casa, quarto, sala e cozinha com água e luz. Rua Coronel França Soares, 616.

NILÓPOLIS — Alugam-se casas: todos os tamanhos e preços. Tratar na Rua Antonio Cardoso Leal n.º 90.

NOVA IGUAÇU — Rua Paiva Teixeira, 41, aluga-se ap. Centro com Idem [illegible]

[illegible]

PETRÓPOLIS — CORREIAS — ITAIPAVA

ALUGA-SE chale para fim de semana com piscina e tel. Informações: 45-7763.

[illegible]

ALUGO 1 casa 2 [illegible] Tratar tel. 24-7951 — Dr. [illegible]

[illegible]

PETRÓPOLIS — Alugo casa, centro, R. Bittencourt Silva, 147, [illegible] sala, salete, 3 qts. [illegible] NCr$ 350,00. Contrato um ano. Tel. 6526. [illegible] 57-9300.

PETRÓPOLIS — Aluga-se no Centro pról. ap. mobiliado na R. Alencar Lima n. 42, ap. 211 — Chaves [illegible] 215 e 904 — NCr$ 150,00.

TERESÓPOLIS — FRIBURGO

TERESÓPOLIS — Aluga-se casa c/ [illegible] Várzea [illegible] por temporada ou por mês. Ver Rua Coronel Borges, 380 — [illegible] pelo telefone 57-2319 e [illegible] 19 horas da manhã.

TERESÓPOLIS — Alto — Aluga-se pequena casa nova com jardim. Tratar Av. Copacabana, 914 ap. 1002 — NCr$ 230,00 mensais.

TERESÓPOLIS — Aluga-se casa verão, mob., geladeira, sala e quarto, dep. de empregada. — Clélia Bernardes n. 187 — Várzea — Chaves ao lado. Telefone 58-9207.

TERESÓPOLIS — Aluga por temporada, casa com todo confôrto, inclusive telefone. Tratar 27-5727.

ARARUAMA — CABO FRIO

CABO FRIO — Alugo casas mobiliadas e equipadas para férias ou temporadas. Tratar telefones 26-1848 e 46-7911.

RAMAL DE MANGARATIBA — ANGRA DOS REIS

MURIQUI — [illegible] 150,00. Inf. 30-1592. [illegible]

OUTRAS CIDADES

BARÃO DE JAGUARI — Aluga-se casa para veraneio, [illegible] com 3 quartos e dependências, D. Nancy — Tel. 27-4564 — De 9.00 às 11.00.

SÃO LOURENÇO — Aluga-se quarto, cozinha e banheiro. Construção nova por ano com ou s/ móveis à Rua Castro Alves, 279 para entendimentos aqui na Guanabara pelo telefone 29-8968 — Depois das 17 horas com senhor Morais. Preço a combinar.

IMÓVEIS DIVERSOS

SÃO LOURENÇO — Alugo apto. mobiliado próximo ao parque. Tel. 58-7032.

Aluga-se — Andar — 500m²

Presidente Vargas, 418 — 6.º pavimento, junto à Av. Av. Rio Branco.

Tratar: 47-0565, horário comercial — com D. Maria José.

Centro

Aluga-se 2 000 m2 com instalações novas e 2 elevadores.

Excelente local para Sede de Companhias de porte, com Salão de Refeições para funcionários e diretores.

Estacionamento privativo.

Sr. Almir: Tel. 46-7275. (P

Grande imóvel

INDÚSTRIA, COLÉGIO OU RESIDÊNCIA

Aluga-se ou vende-se, com 2 casas amplas, galpões e fôrça ligada. O terreno mede 650 m2 e a área construída é de cêrca de 500 m2.

Ver na Rua General Rodrigues, 29, das 14 às 16 horas, diàriamente.

Tratar na Rua 1.º de Março, 39 — sala 704 — Tel. 31-2895.

Loja — Estácio

Aluga-se de frente, com fôrça, luz e gás, Travessa 11 de Maio, 14, junto a esquina com Salvador de Sá. Chaves ao lado (padaria). Tratar Irmãos Guimarães, Adm. Bens S/A. R. Teófilo Otoni, 72 — Tel. 23-1915. CRECI 183.

Passa-se andar inteiro

NO CENTRO COM TÔDAS AS INSTALAÇÕES INCLUSIVE AR CONDICIONADO

Grande organização, transferindo-se para outra sede passa todo o pavimento completamente instalado, inclusive com tapête e ar condicionado, com área útil de 150 m2. Rua do Ouvidor, 108 — 2.º andar — MOREIRA.

Prédio — Centro

Passa-se contrato prédio 3 pavimentos à Rua Gonçalves Dias, com elevador e telefone. Aluguel de 600,00 para contrato nôvo de cinco anos. Tratar pelo tel.: 42-9233, das 9 às 12 horas.

OPORTUNIDADES E NEGÓCIOS

INDÚSTRIA (Aluguel, Compra, Venda etc.)

AVENIDA MARECHAL RONDON — [illegible] terreno [illegible] Dr. Fernando [illegible] 611. Tel. 47-8492 [illegible]

AVENIDA BRASIL — Vende-se galpão em construção [illegible] São Sebastião, NCr$ 7.000,00 [illegible] 24-1214 [illegible] 22-1216 e [illegible]

AVENIDA BRASIL — [illegible] 2021 — Área 20.000 m2 [illegible]

AULAS PARTICULARES — Português (Atualiz. e análise sintatica). — Francês (conversação gramatica) — Tel. 37-5274.

BONSUCESSO — Vende-se galpão, terreno [illegible] de Avenida Brasil de 11x50, Avenida Paris, 146, edif. [illegible] com depósito de [illegible] Ver no local e tratar à Pça. das Nações, 225. Telefone 30-1402 a partir das 16 horas.

BONSUCESSO — Passa-se o contrato de um galpão de 500m2 na Rua Nova Jerusalém, 246, próximo à Av. Brasil. Tratar no local [illegible]

FÁBRICA — [illegible] Vende 23 máquinas [illegible] Tel. 45-6064.

GALPÃO FECHADO 200 metros em terreno de 20,50 x 23 metros [illegible] 22-9746.

GALPÃO — Aluga-se c/ a fôrça, 300 m2, coberto e 250 m2 descoberto. Av. Brás de Pina, [illegible]

GALPÃO — Vendo [illegible] Av. Nova Iorque, 125, [illegible] domingo das 8 às 12 horas — Luiz.

GALPÃO — Passa-se cont. [illegible] 3.200 m2 1.000m2 cob. c/ escrit. e 2 tel. Aluguel 1.500. Rua Comendador Frota 186, tels.: 52-4755. Oscilio.

GALPÃO — Aluga-se com 350 m2 com telefone, a 100 metros da Av. Brasil. Tratar na Av. Teixeira de Castro n. 407-C — Bonsucesso.

GÁVEA — GALPÃO — Alugo Rua Duque Estrada 86-F, alug. NCr$ 500,00. Não pode ter oficina mecânica.

INDÚSTRIA MATÉRIAS PLÁSTICAS — Vende-se com 5 máquinas injetoras, moinho, matrizes, ferramentas, matérias-primas etc. Galpão com contrato nôvo, aluguel NCr$ 50,00 (cinqüenta cruzeiros novos), motivo de outro negócio. Tratar tel.: 49-7965.

INDÚSTRIA E COMÉRCIO DE BEBIDAS — Vende-se em pleno funcionamento na GB. Com caminhão, estoque e sem passivo. Tudo legal. Baratíssimo NCr$ .. 28 000,00. Parte financiada. Tel. 49-2002. Sr. Geraldo.

NA LAPA — Um andar c 200 m2, com fôrça. Vários salões. W. C. etc. Aluguel razoavel, contrato de 5 anos — Tratar telefone 42-1372.

OPORTUNIDADE — Vende-se ou admite-se sócio em indústria alimentícia em pleno funcionamento. Sede própria no Estado da Guanabara. Marca conceituada — Mais detalhes com Sr. Milton ou Carlos. Avenida Rio Branco, 156, sala 2 137.

PROCURA-SE casa para alugar de preferência na Rua Mariz e Barros ou imediações para pequena indústria de publicidade. Tratar na Secretaria c/ Sr. Castro ou Natal. Tel.: 34-4598.

Área industrial

Vendo magnífica área com 10 000 m2, com 2 frentes, sendo 75 metros pela Rodovia Dutra, Km 2 (GB), água, luz, fôrça, telefone.

Tratar 30-4500 e 30-2586.

Edifício industrial Aluga-se

Recém-construído. Área 5 000 m2 em 4 pavimentos. Localização excepcional.

Rua João Vicente (Osvaldo Cruz).

Marcar visitas: 49-7566 e 29-2450.

Galpão e terreno

Vendo excelente galpão nôvo c/ escritório, depósito e etc. em terreno de 1 500 m2 c/ fôrça ligada, sem entrada. Ótimo negócio. — Tratar tels.: 22-2376 e 52-5687. CRECI 902.

Galpão

Vende-se em Bonsucesso a 20 metros da Avenida Brasil, de esquina, com 968 m2, sendo 611 de área construída em concreto, com jirau, ponte rolante de 10 ton, subestacão de fôrca de 75 KVA e escritório.

Ver na Rua da Regeneração, 126 — Sr. Raimundo. Detalhes: Tel. 23-8254 — SR. MANOEL.

Indústria mecânica

Vende-se indústria mecânica, localizada na Guanabara, com máquinas de precisão para usinagem de produção, equipada com série completa de tôrnos, frezas, retíficas e todos os instrumentos de precisão. Valor: NCr$ 200.000,00. Cartas para a portaria dêste Jornal sob o número 29548. (P

Terreno

Vende-se, junto à Av. Cesário de Melo, CAMPO GRANDE, no caminho das Amoreiras, galpão de cimento armado com 300 m2, fôrça, transformador próprio 45 kva., residência de 2 quartos, sala, banheiro completo, terreno medindo 11.000 m2. NCr$ 60.000,00 com 50% de entrada. Tratar Theophilo da Silva Graça — CRECI 101 — Av. Copacabana, 1085, sala 301. Tel.: 56-3590.

PORÃO — [illegible] 23-9207.

GALPÃO C/ ESCRITÓRIO — Aluga-se 300 m2 [illegible] Tel. 46-7963. [illegible]

VENDE-SE máquinas de material [illegible] Centro da Cidade. Tratar Rua [illegible] 35, s/ 306 — [illegible]

VENDE-SE fôrno de [illegible] Rua Álvaro Moreyra 173 [illegible] 2 — Pilares. [illegible]

Aluga-se

Para indústria ou depósito com área de 350 m2 e outro com 454 m2, com luz e fôrça Light, junto à Avenida Brasil, Bonsucesso. Rua 7 de Março, 370. Telefone 30-1182.

Galpão

Galpão, vendo, c/ 2.200 m2. Água, luz, fôrça, etc. Frente para estação de Santíssimo. — [illegible] Soares. R. Cel. Agostinho, 32, A — sala 203. Tel.: 94-1604. CRECI 831.

Lapa

Transfiro contrato 3 lojas amplas, juntas ou separadas, vazias, com fôrça 50 HP, telefone, gás e luz Light. Aluguel barato. Água abundante. Aparelhagem água quente, em quantidade, calor regulável automàticamente. Serve: lavanderia, laboratório, tipografia, fabr. bebidas ou outros. Informações: 32-2792.

COMÉRCIO (Aluguel, Compra, Venda etc.)

Alô — CASAS COMERCIAIS — Bares, cafés e padarias. — Para comprar ou vender — Antonio Queirós na nada mais — Av. Pres. Vargas n. 446 — 2.º

ALÔ [illegible] bar [illegible] Jardim Botânico [illegible] perto de grande freguesia [illegible] Vendo, Antônio Queirós. Pres. Vargas, 446, 2.º 501.

ARMAZÉM — Irajá, ótimo ponto, inst. novas, cont. 7 anos, aluguel 20,00, moradia, telef., 200 m2, vendo, motivo outro negócio. Tratar com o prop. na Av. Mons. Félix, 853-A Moreira ou Eduardo.

AÇOUGUE IRAJÁ — Vende-se por motivo viagem. Instalações novas. Contrato de 3 anos. R. Cicolina n.º 91.

AÇOUGUE — Vende-se com moradia e tel., contrato nôvo. Rua 24 de Maio, 649.

A[illegible] com residência. Vende-se, Rua João Rêgo n. 147 — Olaria.

ATENÇÃO — Temos ótimas casas comerciais, bares, padarias, armazéns c/ resid. e bons lucros, pequenas entradas, ótimos contatos e garantia. Administradora de Imóveis Luso Guapore Ltda. Av. Braz de Pina, 335 — Tel. 30-4353 inclusive aos domingos e feriados.

ARMARINHO — Vende-se no melhor ponto da Est. Vicente de Carvalho. Vende-se o negócio, de fazendas, cama e mesa — A mais bem montada loja do local. Também juntamente com o imóvel. Bem facilitado. Melhores informações pelo telefone 26-5554 — Nílton.

ATENÇÃO — 4 000, final. Vendo mercearia. Cont. 5 anos, féria 5 000. Local p/ adaptar restaurante. Loja grande. General Belegard n. 6 E. Nôvo.

AÇOUGUE — Vende-se com moradia. Contrato nôvo de 5 anos. Estrada Vicente de Carvalho, 488 — [illegible].

AÇOUGUE no melhor ponto Eng. Nôvo — 2 sócios. Inst. modernas. Vendas mensais 20 milhões. Aceito ofertas. Tratar R. Souza Barros, 243 — 29-1390.

AÇOUGUE NO FLAMENGO — Vende-se ótimo ponto comercial, edif. de esq. contrato de cinco anos. Tratar na R. Paula Freitas n. 31, loja B — Mercearia Copa, com Januário.

ATENÇÃO! — Casal ou sócios. Vende-se bar-mercearia, frutas e legumes no melhor ponto do Engenho Nôvo. R. Dona Romana, 368, esquina da Rua Raul Barroso — Tel. 29-0166.

ADM. DE IMO. LUSO GUAPORE LTDA. vende: bar c/res. cont. nôvo, alug. 30 NCr$ 23 c/ 8. Ramos, Armazém e bar, alug. 17 c/8 ótima féria e cont. nôvo, temos ótimos açougues, mercearias, ótimos negócios. Venha sem compromisso. Av. B. de Pina 335. Tel. 30-4353.

AÇOUGUE — Vendo reformado de nôvo. Ver com o Sr. Carlos na Padaria Ibiza, à Rua Assaré, 88 com Praça Ibiá, SE.

A VENDA caipira — Loja própria instalações modernas féria acima 4 milhões s/ comida ótima casa para churrasqueto. Preço a combinar. Tel. 56-1965.

AÇOUGUE — Vende-se Rua Catão 204 — Pavuna — Contrato nôvo, ent. a combinar.

ARRENDO oficina aparelhada para consertos de Hi-Fi e TV, com empregado e telefone, a quem tenha competência e possua instrumental, por NCr$ 200,00 mensais. Rua da Quitanda, 30, s/ 502 — Tel. 32-7509.

ATENÇÃO — Excelente oportunidade — Fábrica e loja de Papel de Parede — 1.º nome da praça — Vende-se — Orientação completa durante 30 dias — Tratar na Rua Santa Clara, 33, sala 222.

AÇOUGUE — Vende-se na Rua Guilherme Marconi, 67-A — Bairro de Fátima.

AÇOUGUE — Vende-se na Rua Professor Gabizo, 294 — Maracanã.

AÇOUGUE — Entreposto, vendo 2, capacidade 10 toneladas cada. Tel.: 49-8629 — Maurício.

ALUGA-SE galpão no centro da Penha. Tratar tel. 30-2280, Mário.

ATENÇÃO — Vendo urgente Bar e Mercearia, motivo de falecimento, na Estrada dos Bandeirantes n.º 46/48, Curicica. Jacarepaguá.

ALUGA-SE uma casa na Praça da Bandeira de 1.º e 2.º andar tôda reformada para fim comercial. Ver na Rua Barão de Ubá, 96. Chaves ao lado no n. 98 — Tratar Rua Belo, 800 — S. Cristóvão.

ATENÇÃO — Dinheiro — Empréstimos imediatos. Hipotecas ou retrovendas de imoveis na GB — 5, 10, 15 e 100 mil. Tratar com o Sr. Gino. Tel. 45-1950.

BAR MERCEARIA — Vendo barato c/ ent., facilitada boa féria de esquina, ponto final de onibus e melhor copa do local. R. Carlina 28 — Olaria.

BAR com residência e telefone. Vende-se. Rua Naja, 85 — Braz de Pina.

BAR — Nova Iguaçu. Cerâmica. Bom ponto, podendo ampliar. Motivo de outros negócios. Preço NCr$ 4 000,00, com 2 000,00 de entrada. Tratar Av. Nilo Peçanha, 23, 3.º andar, sala 33.

BAR MERC. R. Bruxelas 98 facil. cont. nôvo a comb. Tel. 43-2012. Tem est.

BAR E RESTAURANTE — Vende-se em Botafogo. Otimo negocio para ganhar dinheiro. Sem intermediarios. Tel. 26-0373.

BAR — CAIPIRA — Vendo na Rua Voluntarios da Patria n. 329 — loja D. Féria de NCr$ 2 500,00 — Preço de NCr$ .... 14 000,00 com 6 de entrada.

BAR — Vende-se com g. moradia e tel. Contrato nôvo de 5 anos. Rua Pereira Nunes n.º 281, Vila Isabel.

BAR — Vende-se Av. Passos. Tratar Av. Pres. Vargas, 1146 Gr. 11411. Tel.: 43-2662. Sr. Pinto.

BAR — Vende-se R. Riachuelo, contr. novo. Não pg. aluguel. Tratar Av. Presidente Vargas, 1146 Gr. 1411. Tel.: 43-2662. Sr. Pinto.

BAR — Vende-se. Motivo retirada, ótimas condições, localizado na Rua Padre Nóbrega—Piedade. Atende-se na Rua João Ribeiro, n.º 44, sala 207 — Pilares — Todos os Dias das 9 às 21 horas.

BAR próximo Estação do Rocha. Vende-se. Féria NCr$ 4 000 com moradia e telefone, contrato nôvo — Rua Cotia 140.

BAR — Vende-se: Féria 3 000. Fecha domingo, não vende cigarros. Preço e entrada pela melhor oferta. Tratar diretamente, Travessa São Mateus, 18 — Nilópolis.

BARES, Caipiras, Lanchonetes, Quitandas, Mercearias, Postos, Garagens, Lojas de Ferragens, Papelarias, vendemos as melhores casas do Est. da Guanabara no Centro, Castelo, Catete, Botafogo, Madureira, Tijuca etc., bons contratos. Emprestamos para ajuda da entrada, melhores detalhes na R. Senador Dantas 117 s/505 e 532 c/Rodrigues. Organização Pôrto.

BAR — Contrato nôvo. Otima féria. Vende-se na Rua Volta n.º 207-A — Vila da Penha.

BOUTIQUE — Pça. Saens Pena — Passa-se urgente com ou sem estoque. Tel. 36-3633 Sr. Gil.

BARE RESTAURANTE — Vende-se — A dez metros da praia de Ramos. O melhor ponto de negócio do local. Boa féria diária. Freguezia selecionada. Ver e tratar à Rua Gérson Ferreira, 65-B em frente ao Iate Clube de Ramos.

BAR MERCEARIA boa copa casa bem montada faz 5 milhões tem p. moradia cont. nôvo 6 portas motivo de venda sócio. Entr. 7. Aceito oferta ou carro. Rua Rio Claro, 172-D — Rocha Miranda — Sr. Antônio.

BARES — CASAS COMERCIAIS. — Cafés e lanchonetes — Padarias — Para comprar ou vender — Antonio Queirós e nada mais — Avenida Pres. Vargas n. 446 — 2.º.

BAR — Vende-se B. Roxo — Contrato novo boa feria com mesas de sinucas e bonecos, grande estoque de bebidas e residencia nos fundos. Av. Francisco Sá 476 — Tratar no local Sr. Ari.

BAR LANCHONETE — Vende-se junto a estação de Austin, boa féria, c/ prest. financiada. Tratar no local das 16 às 22h — Rua Cabuçu n. 36.

BAR — Vende-se no Catete, Rua Artur Bernardes, 58-C.

BAR — Vende-se, ótima féria, com Alvará para mercearia. Rua João Barbalho 119-A. Quintino.

BAR E MERCEARIA — Vende-se 2 lojas, a vista 15 000,00 preço de ocasião ou a comb. Rua Sargento Basileu da Costa 397-A Pavuna. Esq. com Rua Apolo. Saltar no Largo da Pavuna.

BAR— Vende-se — Tr. na Rua Paranapiacaba n. 102 — esquina de Antônio Vargas — Piedade.

BAR E CAFE vendo preço NCr$ 15 mil, entrada NCr$ 3 500, férias 2 500. Rua São João Batista, 904 — São João de Meriti, Est. do Rio com o próprio.

CAFES! Casas comerciais... Para comprar ou vender... Antônio Quirós... e... Nada mais... Av. Pres. Vargas, 446, 2.º.

CAFE E LANCHONETE — Gávea — F. 10,5. Contrato nôvo. Bom aluguel. Apenas 25 de entrada dos compradores. Fenix informa. Rua Alvaro Alvim, 21, 7.º — Cinelândia. C/ Amaro Magalhães.

CASA COMERCIAL — Vende-se c/ 2 moradias, ou aluga-se na Rua Anhanguera n. 47 — Eden — Trat. com o Sr. José Costa.

CAPITALISTA — Atenção — Vendo uma casa e uma oficina de sapateiro completa com 12 máquinas industriais, e um carro de entrega, o terreno mede 10x 25 de frente p/ 2 ruas. Tudo legalizado. Rocha Miranda. Não enviem telefone — Cartas para o n.º 94 822, na portaria deste Jornal.

CAFE BAR BONSUCESSO — Fér. 3,5. Contrato nôvo. Ótima moradia. Apenas 12 de entrada dos compradores. Horário comercial. Fenix informa. Rua Alvaro Alvim, 21, 7.º, Cinelândia. C/ Amaro Magalhães.

CAIPIRA CATETE — Bom contrato, ótimas instalações e F. de 5. Apenas 15 dos compradores. Fenix informa. Rua Alvaro Alvim, 21, 7.º — Cinelândia — C. Amaro Magalhães.

CENTRO — Passa-se sala Largo Carioca, 5, 7.º andar, com, senhoras. NCr$ 4 000 e facilito [illegible] Brasília. Ótimas instalações funcionando há 5 anos. Tratar Geraldo, Rua Rosário, 129, 4.º andar, sala 7. Tel. 52-7335.

CAIPIRA — Centro — Horário comercial. F. 12. Bom contrato e aluguel barato. Apenas 40 de entrada dos compradores — Fênix informa. Rua Alvaro Alvim, 21, 7.º — Cinelândia c/ Amaro Magalhães.

CAIPIRA — Copacabana. F. 11. Vende-se em ótimas condições — Apenas 40 de entrada dos compradores. FENIX informa. Rua Alvaro Alvim, 21, 7.º — Cinelândia — C/ Amaro Magalhães.

CAFE E BAR — Vende-se em Queimados, perto da Estação — Av. Pedro Jorge, 599, contrato nôvo de 5 anos, aluguel NCr$ 30,00. Preço NCr$ 5 000,00 condições de pagamento a combinar — Tratar com Dr. Corrêa, Av. Marechal Câmara, 271-10.º, gr. 1004.

CAFE BAR E RESTAURANTE — Vende-se ou passa-se contrato da grande loja no melhor ponto de São Cristóvão — (Cancela). Informações: Fonseca S. Luis Gonzaga n. 200 — (Joalheria).

CABELEIREIRO de senhora e boutique — Vendo no melhor ponto da Praça Sêca. Otima loja, preço baixo, aluguel barato e facilidades. Tratar Rua Baronesa, 625 — Loja C.

CAFE' E BAR — Vende-se ótimo lugar e boa féria. Aceito sócio. Rua Senador Bernardo Monteiro 232 — Benfica.

CAIPIRA — Olaria — V. só em bebidas. Vendo abaixo da féria. Motivo doença. Tratar Rua Noêmia Nunes, 870 c/Américo.

CABELEIREIRO — Vende-se no melhor ponto de Cascadura. Edif. Associação Comercial de Cascadura. Rua Iguapé n.º 10, sl. 203.

CAFE E BAR NA ZONA SUL — Contrato 4 anos. Aluguel NCr$ 160,00. Féria NCr$ 8 600,00. Vende-se barato. Tratar no local. Rua Garcia Dávila, 173, loja 1, em Ipanema.

CAFE E BAR, ótimo ponto, muito estoque, boas instalações, contrato nôvo, aluguel 60, féria ... 3 500, preço 40 com 18, facilito entrada, vendo para descansar ver e tratar Rua Guapore, 305-B — Braz de Pina.

COPACABANA — Cantina — Arrenda-se ou vende-se, contrato 5 anos, ver e tratar em Silvio Batalha Imóveis Ltda., à Av. N. Senhora de Copacabana, 540, s/ 1108 — Tel.: 56-4276.

CAMPO GRANDE — Grande loja, passo c/ contrato e instalações, proxima da Estação. Negocio urgente. Tratar c/ Sr. Victor. Tel. CETEL 94-1479.

ESTACIO — Vendo otimo café e bar Rua São Carlos 37 com moradia, muita freguesia boa feria, aluguel barato. Excelente negocio p/ ganhar dinheiro p/ 2 pessoas. Inf. 42-4266 — Vanderlei — CRECI 655.

FARMACIA — Est. Vicente Carvalho n. 709-A — Vende-se com ótimo estoque, excelentes instalações, consultorio médico, com entrada independente — Preço a combinar — Ver e tratar no endereço acima.

FARMACIA — Vendo ou troco por apartamento. Inf. Tel. ... 48-4059.

FARMACIA — Caxias — Vende-se boa. Rua Albino Imparato, 677.

FARMACIA — Centro de Petrópolis — Vende-se movimento acima de 12 milhões, podendo quadruplicar — Grande estoque, ótimo contrato, Aluguel módico — Maiores detalhes com Moura — Godofredo, na Rua da Conceição 121, sobreloja 6 — Niterói — Telefone 7687 — Creci ERJ 340.

FARMACIA — Vende-se em Queimados. Av. D. Pedro Jorge n. 568.

FARMACIAS, DROGARIAS — Minervino especializado vende nos melhores pontos 14 às 17h. Tel. 22-8801 Av. Rio Branco 108 s/603.

FARMACIA — Sem passivo e c/ bastante variedade. Contrato nôvo. Unica no local, próximo ao conjunto nôvo dos ferroviários. Ver e tratar Rua da Abolição n. 496. Preço a combinar.

FIRMA — Engenharia S/A — Vende, 20 anos tradição s/ passivo, ótimo conceito na praça, bom cadastro obras executadas p/ Govêrno, atualmente paralisada. — Cartas p/ portaria dêste Jornal sob o n.º 19 584.

FARMACIAS — Minervino — Rei das farmácias, vende, troca e facilita, 14 às 17 horas. 22-8801 — Av. R. Branco, 108 s/ 603.

LOJA DE MATERIAL DE CONSTRUÇÃO — Vende-se na Avenida Monsenhor Félix n. 182 — Vaz Lôbo, Rua principal do bairro.

LOJA — Borracheiro, eletricista, acessorios — Passo contrato 5 anos c/ estoque. Otimo ponto na Tijuca. Bom preço. Tratar tel. 48-0967, Sr. Sergio.

LANCHONETE — CONFEITARIA — Moderna instalação — Ótima freqüência — Vendo motivo de viagem — Aceito oferta à vista. Tratar na Rua Bartolomeu Portela, 25, loja F — Cine Veneza.

LANCHONETE — Vende-se instalações modernas. Rua Alvaro de Miranda 33-A — Pilares. Motivo doença.

LOJA OU NEGÓCIO — Vendo o negócio ou passo, perto da Rua da Alfândega. Urgente. Telefone 22-5939. Abílio.

LOJA DE FERRAGENS com oficina de bombeiro eletricista. Passa-se com material ou vazia. Tel.: 58-4552. Sr. João.

LANCHONETE — Recém-inaugurada — Vende-se visto que os donos encontram-se ocupados noutros negócios. Tratar na Rua Barão de Mesquita, 195-B — Saens Pena.

MADUREIRA — Mercado nôvo. Vendo mercearia, faz boa féria, lugar de futuro, dá para 2 sócios, não paga aluguel. R. Padre Manso, 180 — Box 15 — 16 — 17 — Mercado dos Lavradores — Sr. José.

MEIER — Bar Caipira — Vende-se. Grande movimento, motivo de doença. Tratar com o próprio. Rua Constança Barbosa n.º 27-A.

MERCEARIA (nova). Passa-se o contrato de 5 anos, aluguel barato; no melhor ponto do centro, bom movimento mensal, bem estocada. Motivo de viagem. Base 16.000,00, aceita-se oferta. Rua Vinte de Abril 28, Sr. José Morani.

MERCEARIA — Laticínios — Vendo barato por 20 com NCr$ .. 10 000,00 de sinal, restante a NCr$ 300,00 por mês s/ j., em Laranjeiras, aluguel NCr$ 100,00 p/ mês. Tratar tel.: 52-5352, Sr. Marcos.

MEIER — Vende-se mercearia, quitanda. Rua Lucídio Lago, 271-C. Tratar no local.

MERCEARIA — Vende-se uma bem montada. Aluguel barato, c/ moradia, motivo dono ter 2 negócios. Entrada NCr$ 5 000,00, restante a combinar. Rua Major Suckow, 9-A — Triagem.

MERCEARIA E BAR — Vende-se — Contrato nôvo. Preço 10 mil com 5 de entrada. R. Cecnemial, 424 — Tratar com o proprietário.

NOVA FRIBURGO — Vende-se em Friburgo, hotel em pleno funcionamento, com dez apartamentos bem instalados, grande salão de refeições, cozinha, lavanderia, casa de residência, garagem, casas de empregados, área do terreno de 7.000 m2. Construção de primeira, local privilegiado. Preço de ocasião. Tratar c/ o proprietário. Informação no local, fone 28-5913 D. Alvim, Em Friburgo, Marsvilla Rua Portugal, 14, sobreloja 1 (fones 2466 — 1186).

NILOPOLIS — Vendo bom bar ponto p/ restaurante ao lado da Praça R. Gal. M. Barreto, mot. viagem. R. 20 000 a comb. — T. Tels. P. Frontin, 26 Nil.

NOVA IGUAÇU — Lanchonetes e bares — P. diversos preços e entradas no melhor ponto da Cidade. Faça uma visita a Emp. Planalto S/A e verifique a nossa honestidade. Rua 13 de Maio, 164, grp. 204, Francisco C. Teixeira. CRECI 272.

NILOPOLIS — Bar e restaurante bem montado, ótima féria. Vendo ou troco por 1 auto possa na combinação. Tratar no local com Estavão. Av. Mirandela, 1474.

OFICINA ELETRONICA — 17 — Radio etc. — Passa-se motivo saúde. Ótimo ponto, freguesia certa. Unica no bairro. Tratar Rua Tacoari n. 725 — B. Pina com Eugênio.

PADARIAS E CONFEITARIAS — Com ou sem copa, algumas com residencia, ferias a partir de NCr$ 6 000,00 até NCr$ ...... 22 000,00. — Pagamentos bem facilitados — Bernardino M. Sá — Av. Nilo Peçanha, 30, sala 5 — Nova Iguaçu — CRECIERJ 293.

POSTO DE GASOLINA E CHURRASCARIA — Vendo, podendo o interessado ficar a testa do negócio antes de comprar. Entrada [illegible]. Tratar pelo telefone 22-1391 — Sr. Leina.

POSTO DE GASOLINA — Vende-se com grande loja para agência de automóveis e peças no melhor ponto do subúrbio. Tratar com o proprietario Sr. Costa — Tels. 29-9112 — 90-2292.

PASSA-SE café e bar N. S. da Ajuda com chope da Antartica em frente à praia. O melhor ponto da Ilha, a dez metros da praia — Tratar no local. Praia da Guanabara, 501, Ilha do Governador — Freguesia.

PENSÃO — Vendo contrato de 7 anos. Boa féria. Ótima moradia. Rua Haddock Lôbo, 85.

PIEDADE — Vende-se açougue c/ moradia, contrato nôvo à R. Torres de Oliveira n. 228. Trat. R. Lemos Brito, 327. Sr. Pereira. Tel. 29-9898.

PADARIA — Vende-se no centro de Petrópolis, desmancha treze sacos de farinha diários, movimento vinte e dois milhões mensais. Informações Avenida Maracanã 1516, ap. 102.

PENSÃO — Passa-se à R. do Riachuelo. Tratar Av. Pres. Vargas, 1146, Gr. 1411. Tel.: 43-2662. Sr. Pinto.

PASSA-SE oficina bombeiro eletricista, motivo outro negócio. R. Elias da Silva, 3. Piedade. Tel. 49-7010.

PADARIA — Vende-se na Avenida Suburbana n. 9 648. Otimas condições — Ver e tratar c/ os proprietarios — Não aceitamos intermediarios.

PADARIA — Vende-se na Rua General Caldwell, 179. Preço: ... 110 000,00 — Féria NCr$ 18 000,00 não funciona aos domingos e feriados.

POSTO DE GASOLINA — Vende-se com 2 000 m2 de pista calçada, galonagem 180 000 litros, 400 lubrificações, bar e restaurante de grande movimento, loja para peças com 70 m2 — Negócio para 3 sócios. Vendo tudo ou separado NCr$ 50 000,00 entrada aluguel a combinar — Passo vender com o imóvel — Rodovia Niterói-Campos km 88, Araruama Pôsto Texaco — Tratar no local ou com o Dr. Trigo, 34-3232.

PASSA-SE um bazar e mercearia na Rua Mauriga, 364, bom estoque a ótimo ponto, contrato nôvo. Tratar e combinar no local. — Caxias — Est. do Rio.

PASSO BAR — Ao lado da futura entrada do Jardim Botânico. Pacheco Leão, 836 — Jaci.

PASSA-SE uma adega e bar com moradia, bom contrato. Trata-se com o proprietario. Rua Candido Benicio, 2316. S. Oliveira.

QUITANDA E MERCEARIA — Vende-se com moradia, contrato 3 anos, aluguel 35,00, féria superior a 6 000,00. Preço 20 000,00 com 8 000,00. Rua Jacé n.º 90 — Colégio.

QUITANDA — Vende-se R. Riachuelo. Contr. novo. Aluguel 150. Tratar Av. Pres. Vargas, 1146, gr. 1411. Tel.: 43-2662. Sr. Pinto.

SALÃO BARBEIRO — Vende-se R. dos Inválidos. Tratar Av. Pres. Vargas, 1146 Gr. 1411. Tel.: 43-2662. Sr. Pinto.

SAPATARIA DE CONSERTOS — Vende-se máquinas sete instrumentos e Singer. Motivo de viagem. Rua Senador Nabuco n.º 265 esquina Praça 7.

SAPATARIA de Consertos. Vendo, boa féria, Rua Barão de Mesquita 141, loja 2, esq. de Deputado Soares Filho.

SANTO CRISTO — Vendo prédio c/ frente p/ 2 ruas para depósito e escritório. Tratar c/ Sr. Antenio p/ tel.: 23-4681.

TRANSFERE-SE contrato no melhor ponto comercial de Campo Grande, com instalações frigoríficas e outras completas. Tem isenção ICM. Ver Box 6 e 7 do Mercado São Braz, Rua Augusto Vasconcelos, 99 e tratar na Granja Dr. Arruda à Av. Brasil (antiga Estrada dos Bandeiras) Km 49.

TINTURARIA — Vende-se, cont. nôvo. Aluguel barato; ou passa-se o contrato, serve p. qualquer negócio ou indústria, tem fôrça. Rua Joana Fontoura n.º 5, Bonsucesso.

TINTURARIA vende-se tôda mecanizada contrato nôvo. Aluguel 60.000, motivo de viagem. Rua Carvalho Alvim n.º 333 esquina de Uruguai. Telefone 38-3910.

VENDO, bem instalado, loja de ferragens, mat. const., plástico, etc. Ponto bom e de grande futuro. Preço 30 mil c/ 15 de entr. Rua Cândido Benício, 2967, Loja Big Ferragens. Conj. do IPASE — Jacarepaguá.

VENDE-SE um bar e adega. Preço de ocasião, loja e sobrado próprio. Vendo tudo ou separado. Tratar na Rua 5 de Maio n. 565. Duque de Caxias.

VENDE-SE Café e Bar e Restaurante, ótimo local. Avenida Guilherme Maxwell n.º 102 — Bonsucesso. Tel. 30-8931. (Nilo).

VENDE-SE um bar na Rua Bulhões de Marial n.º 573. Parada de Lucas. Tratar de manhã.

VENDE-SE quitanda, Aves e ovos. Contrato 5 anos. Aluguel NCr$ 30,00. Motivo viagem. R. Barão de Guaratiba n. 7. Catete.

VENDE-SE uma quitanda com moradia na Rua Pirangi, 213 — Olaria.

VENDE-SE botequim, contrato nôvo, aluguel NCr$ 40,00. Motivo viagem, urgente, preço NCr$ ... 4 500,00 facilitado. Rua da Matriz n. 837 — São João Meriti.

VENDE-SE quitanda e armazém à Rua do Matoso, 176, Tijuca. Bom movimento e um ótimo contrato, tratar no local.

VENDO uma esquina comercial c/sob. Na Av. Nilo Peçanha em Caxias. Tratar Est. Caxias 2840.

VENDE-SE pequena confecção motivo doença. Rua Santa Clara, 33 s/1008.

VENDE-SE urgente em N. Iguaçu uma casa peq. com agua, luz, 110 v. e galpão p/ oficina, força 220 v. Murado com tijolo — lote 356 m2 — Barato. Atrás da Fab. Canetas Compacto. R. Tapajós n. 148 — Jardim Iguaçu.

VENDO bar e mercearia. Boa féria c/ nôva, c/ 2 moradias — Al. 60 000, Mot. outro negócio. R. General Solon Ribeiro n.º 504 — Eng. da Pôrto.

VENDE-SE Bar e Mercearia na R. Moura Brito 236. Contrato nôvo de 5 anos. Tem moradia grande, aluguel barato. Aceito oferta — Tel. 28-0455 — Tijuca.

VENDE-SE CAFÉ E BAR — Rua Ururaí 58. — Facilita-se. — Tem moradia. Contrato nôvo.

VENDE-SE um bar, Av. Geremario Dantas n.º 2, Jacarepaguá. — Largo do Tanque.

VENDE-SE uma quitanda. Ver e tratar Rua Edmundo n.º 187-B — Pilares.

VENDE-SE — Lanchonete, com ótimo salão de churrasco, com chopp da Brahma, ótimas instalações, tuda nova, ótimo ponto, São Cristóvão. Rua Conde de Leopoldina, 366. Fone 34-2987, Sr. Moura.

VENDO — Moenda cana. Pacheco Leão, 836 — Jaci.

VENDE-SE bar e mercearia c/ moradia. Contrato nôvo, 5 anos. Rua Costa Rica, 302 — Penha.

VENDE-SE café e bar, melhor ponto comercial, boa féria, boa moradia, Contrato nôvo. Aluguel barato. Motivo de viagem. Av. Getulio de Moura, 233, em frente ao túnel de Olinda.

VENDE-SE 1 quitanda em frente ao túnel de Olinda, Rua Getulio de Moura, 303, por motivo de ter mais outros negócios. Não percam esta oportunidade. Contrato nôvo e aluguel barato.

VENDE-SE — Botequim tipo lanchonete, boa instalação. Motivo de outro negócio — na Av. Nilo Peçanha, 617 — Caxias.

VENDE-SE Bar Gemini 7 — Rua José de Alvarenga, 293, Duque de Caxias. Tratar com o proprietário.

VENDE-SE oficina de sapateiro à Avenida dos Italianos n. 533-B — Rocha Miranda.

VENDE-SE Bar e Armazem com moradia. Contrato nôvo. Aluguel NCr$ 55,00. Féria acima de NCr$ 4.000,00. Preço NCr$ ... 18.000,00. Entrada NCr$ 8.000,00 — Ver e tratar à Rua do Couto, 246 — Penha.

VISTA ALEGRE — Vdo. Adega e Bar. Av. Braz de Pina, 2.165-A. Ver e trat. no local c/proprietário.

VENDE-SE um Bar à Rua [illegible] n.º 166. Tem moradia e telef. Tratar no local com o Proprit.

VENDE-SE oficina bombeiro-eletricista com tel.: 26-3194. Alvará. Contr. nôvo. Entr. 3 500. Aceito caminhão basculante ou táxi. Voluntários da Pátria 46, loja C, c/ o Sr. Almeida.

VENDE-SE café e bar na Rua Graça Melo 296, em Cavalcânti. Boa féria e bom contrato. Tratar no local.

VILA DA PENHA — Vende-se depósito mat. construção. Av. Meriti, 2257.

VENDE-SE mercearia e bar motivo viagem. Tel. 42-1933 — Benjamim Constante, 144.

VENDO Café e Bar centro de São João de Meriti, Tratar Rua São João Batista, 171.

VENDO Lanchonete com moradia e telefone no centro comercial de Bonsucesso. Boa féria. Aluguel barato. Tel.: 30-3897.

VENDE-SE bar-mercearia por 22 milhões, com 10 milhões de entrada, por motivo de viagem. Tratar na Rua Siqueira Campos, 257, ou pelo tel. 57-7856.

VENDE-SE um café e bar na Rua Custódia n.º 32, Loja B — Bairro Vista Alegre. Tratar no local ou pelo tel. 30-4838.

VENDO Café e Bar — Avenida Ministro Ari Franco, 816 — Bangu, contrato nôvo, 7 anos. Aluguel 52,00, com entrada de 6 000 — Preço 18 000.

VENDE-SE um ótimo bar e restaurante e lanchonete bem no Centro da Cidade — Horário comercial, Rua 7 de Setembro, 213, com Gumercindo.

VENDE-SE caipira, boa féria, Rua Marquês de Abrantes n.º 77-A — Tratar no local.

VENDE-SE um bar com moradia à Rua Diamantes n. 241 — Próximo à Praça Rocha Miranda.

VENDE-SE um bar em Ramos, R. Barreiros 1246-B. Esquina com João Silva.

VENDE-SE uma tinturaria na Rua Barão do Amazonas, 264 — Centro — Niteroi.

VENDE-SE restaurante e bar, Av. Nazareth 2.444 em frente à estação de Anchieta, com residência. Procurar o sr. Valentim.

VENDE-SE café e bar caipira com chopp, bom movimento. Contrato novo. A Rua Sampaio Viana, 8 — Rio Comprido. Motivo da venda, por doença.

VENDE-SE bar caipira — Tipo lanchonete com moradia anexa. Ver e tratar Av. Carmela Dutra, 1 774 — Centro. Nilópolis-RJ.

Atenção

Vende-se bar com grande movimento de praia. 25 cabines e moradias. Av. Quintino Bocaiuva, 627 — Charitas — Niterói.

Boite Restaurante

De 1.ª categoria. Vende-se facilitado, boite de luxo localizada em Copacabana. Recém inaugurada. Tratar Dr. Antonio, tels.: 22-3010, 47-7479.

Vende-se boutique

Otimo ponto de COPACABANA, contrato nôvo, bem mobiliada c/ telefone. Ver Rua Hilário de Gouveia, 66, gr. 502 — das 9 às 11 h. e das 14 às 18h. Tratar c/ D. Heronita, na parte da manhã — tel. 52-4655.

DINHEIRO E HIPOTECAS

AVAL — Grupo financeiro concede aval e financiamento acima de NCr$ 500,00 para operações mercantis, no País e no exterior — das 10 às 16. Tel.: 42-3330 — Nilton.

AOS SENHORES proprietarios com boas referencias bancarias e comerciais oferecemos a oportunidade de ganharem mensalmente acima de NCr$ 1 000,00 sem empate de tempo nem capital. Tel. 56-1365.

ATENÇÃO — Dinheiro — Emprestamos de 3 a 200 milhões sob hipoteca ou retrovenda de imóveis. As melhores taxas. Solução em 48 horas. Adiantamos para certidões. Trazer escritura. — Rua Alcindo Guanabara, 24, 7.º andar, sala 714. Tel.: 32-9102.

ACIMA DE 1 até 30 milhões — Empresto sôbre prédios, aps. e terrenos — Av. Pres. Vargas, n. 290 — sala 918.

ATENÇÃO — Dinheiro — Se vendeu seu imóvel e as prestações são representadas por promissórias vinculadas à escritura nós descontamos os dez primeiros títulos ou compramos todo o crédito. Trazer escritura. Solução no ato. Av. 13 de Maio, 23, 15.º andar, sala 1 516. Tel. 42-9138.

A JUROS MINIMOS — Empresto de 1 a 30 milhões sôbre prédios aps. e terrenos — Adianto dinheiro — Tel. 23-3870.

ATENÇÃO — 3 a 100 milhões — Juros normais — Empresto sôbre garantia imobiliária — Solução rápida — 46-3949.

CONTAS DE LUZ OU FORÇA E OBRIGAÇÕES ELETROBRAS — Compramos e pagamos na hora os melhores preços da praça mesmo. Anos de 64, 65, 66, 67, visite-nos com urgência. Av. Rio Branco n. 156 — 17.º, sl. 1 718. Tel. 22-5356 — 52-4776.

CAPITALISTA — Obtenha melhores lucros sob retrovenda, promissórias vinculadas e escrituras e casas comerciais. Escritório técnico garante seu capital. R. Gonç. Dias, 84, s. 601 3 — Tel. 52-0982.

CAUTELAS de Jóias de preferência vencidas, compro ou faço retrovenda recados para 42-1617 com o Sr. Joel.

DE 5 a 200 milhões. Empresta-se sob retrovenda, promissórias vinculadas, promissórias vinculadas a escrituras e casas comerciais. R. Gonç. Dias, 84, s/ 601 3 — 52-0982.

DINHEIRO e automóvel — Sendo proprietário de automóvel, empreste-se com máxima rapidez ficando o carro em seu poder. Tel.: 48-4624 — Com Oliveira.

DINHEIRO SOB AUTOMOVEL — Sem desconto antecipado de juros, emprestamos sob garantia de automóvel (o veículo continua no seu uso normal). Araujo Pôrto Alegre, 70, gr. 601/2 — Telefone 42-1854.

DINHEIRO — CAPITALISTA — COLOCAMOS seu capital sob hipoteca ou retrovenda de imoveis. Bons juros descontados antecipadamente. Temos negocios imediatos de 3 a 200 milhões. Rua Alcindo Guanabara, 24, grupo 714. Tel. 32-8897.

DINHEIRO — Sôbre duplicata, automóveis, ações e outras garantias. Acima de NCr$ 2 000,00, em 10 meses. Tel.: 45-4402.

DINHEIRO — Preciso p/ ampliar negócio NCr$ 3 mil a 5 mil, pago bons juros, garantia absoluta, faço retrovenda, prazo mínimo 6 meses. Carta para 79 070, na portaria dêste Jornal.

DINHEIRO empresto com garantia de imóveis na GB. Tel. ... 22-1722. Azor.

DINHEIRO — Emprestamos de 20 a 200 milhões sob retrovenda ou hipoteca de imoveis. Guanabara e adjacencias. Solução rapida. Av. 13 de Maio, 23, 15.º andar, sala 1516. Tel. 42-9138.

DINHEIRO — Emprestamos sem desconto antecipado de juros, de 3 a 200 milhões, com garantias reais, solução rápida. Araújo de Pôrto Alegre, 70 gr. 601/2 — T. 42-1854.

EMPRESTO dinheiro em hipotecas de imóveis — Antônio José Cepeda — Av. Graça Aranha, 174, sala 807. Tel. 42-0789.

HIPOTECA ou retrovenda. Juros somente um por cento. 52-5352 — Ferreira.

PROMISSÓRIAS vinculadas. Venda de apto. Copacab. valor 27.300 vendo por 13.000. Tel. 22-1722. Azor.

Brilhantes Jóias

Atenção! Cautelas da Cx. Econ. e pratarias, pago pelo valor do dólar atual. O endereço certo para um negócio honesto. Av. Rio Branco, 185, sala 1 922. Tel. 42-9701, Sr. Coelho. At. domicílio.

Dinheiro

Retrovenda ou desconto de saldo de compra e venda — Absoluto sigilo — Trazer escritura — Edifício Central — Loja 320. Tels. 52-9682, 22-5734.

De 3 a 200 milhões

Emprestamos sob hipóteca ou retrovenda de imóveis. Solução em 48 horas. Adiantamos para certidões. As melhores taxas. Trazer escritura. Rua Alcindo Guanabara, 24, 7.º andar, sala 714. Tel.: 32-9102.

Dinheiro Zona Sul

Emprestamos sob hipóteca ou retrovenda de imóveis na Zona Sul. De 3 a 200 milhões. Solução em 2 dias. Adiantamos para certidões. Trazer escritura. Av. Princesa Isabel, 323, 4.º andar, sala 410, tel. 37-9619.

Letras de Câmbio

4% AO MÊS

Correção Pré-Fixada

Av Rio Branco, 277, loja H — Tels. 52-1888 — 52-0146.

TELEFONES

CETEL — Vende-se um telefone, linha 91. Tratar na Est. do Portinho, 690. IAPC Irajá ou pelo tel.: 32-6287. Horário comercial.

CETEL — Vendo tel. da Cetel um comercial e outro residencial, recebo depois de ligado, Tel. 498. M.H. Qualquer dia e hora.

CETEL — Vendo tel. da CETEL. Recebo depois de instalado em seu nome. Tratar tel. 90-1955. Qualquer dia e hora.

CETEL — Vendo telef. da CETEL, só recebo depois de instalado. Tratar tel. 90-0508. Tratar qualquer dia e hora.

CETEL — Compro tel. da CETEL. Pago qualquer dia e hora do dia ou da noite em dinheiro, 1 300, R. Divinópolis 109 c/2 — B. Ribeiro.

CETEL — Vendo, só recebo depois de instalado, tratar à noite 93-0046 (ou durante o dia, horário comercial) Av. Pr. Vargas, 590 — Sala 902. Sr. Corrêa.

PERMUTO TELEFONE 38 x 58 por 28 x 48 x 34 x 54, mesmo comercial. Negócio com particular. Telefonar para 58-5525. Providencio transferência e nome.

TELEFONE — Permuta-se telefone estação 31, por aparelho das estações 23 ou 43 sem intermediários. Tratar Nascimento, 23-9911.

TELEFONE não é mais problema. Antes de comprar, vender, permutar ou transferir seu telefone, desligado o não, qualquer linha, consulte-nos sem compromisso, transações rápidas em tabelião, sem despesas extras e de acôrdo com as normas da CTC. Pagamento em dinheiro à vista, com transferência imediata de nome e endereço. Damos referencias idôneas. Machado, 42-3613.

TELEFONE: 36, 31, 56 e 46 — Vendo já em seu nome e instalo em poucos dias. Ninguém vende por menos. Compro urgente quatro de linha 25-45 e dois 32. Pago na hora em dinheiro. Sr. João. Tel. 23-9135. Seg.-feira.

TELEFONE — Linha 32 — Troca, por outra linha 25 ou 45, negócio direto com proprietário. Tratar tels.: 52-9624 — 52-6006.

TELEFONE — Compra-se e vende-se qualquer linha pelos melhores preços com tôda garantia. 37-5954.

TELEFONE — 38 — 58— Vende — HUGO — Estabelecido há 11 anos na Rua Uruguaiana n. 55 — sala 719 — Tel. 23-3578.

TELEFONE — 36 — 56 — 97 — 57 — Vendo — HUGO, estabelecido há 11 anos na Rua Uruguaiana n. 55 — sala 719. Tel. 23-3578.

TELEFONE — 27 — 47 — Compro — HUGO, estabelecido há 11 anos na Rua Uruguaiana n. 55 — Sala 719 Tel. 23-3578.

TELEFONE — SÃO CRISTOVÃO — Troca-se um de 30 por 28 — 48 — 34 — 54 — Tratar 30-3995.

TELEFONE — 28 — 48 — 34 — 54 — Vendo, Hugo, estabelecido há 11 anos na Rua Uruguaiana n.º 55, sala 719. Tel.: 23-3578.

TELEFONE 30 — Vendo, Hugo, estabelecido há 11 anos na Rua Uruguaiana n.º 55, sala 719. Telefone 23-3578.

TELEFONE — Vendo — Tôdas as linhas — Negócio rápido e honesto com reais garantias. Referências de clientes já atendidos. Sr. João. Tel. 23-9135.

TELEFONE COPACABANA — Vendo e instalo em poucos dias já em seu nome. NCr$ 2 000. Sólidas referências e garantia total. Sr. João — Tel. 23-9135.

TELEFONE — Compro — Qualquer linha mesmo desligado ou MANIVELA da zona rural. Pago na hora em dinheiro os melhores preços. Sr. João — Tel. 23-9135.

TELEFONE — 29 — 49 — Vendo, Hugo, estabelecido há 11 anos na Rua Uruguaiana n.º 55, sala 719. Telefone 23-3578.

TELEFONE — 23 — 43 — Vendo, Hugo, estabelecido há 11 anos na Rua Uruguaiana n.º 55, sala 719. Telefone 23-3578.

TELEFONE — 22 — 32 — 42 — 52 — Vendo, Hugo, estabelecido há 11 anos na Rua Uruguaiana n.º 55, sala 719. Tel.: 23-3578.

TELEFONE — 28 — 48 — 34 — 54 — Compro, Hugo, estabelecido há 11 anos na Rua Uruguaiana n.º 55, sala 719. Tel.: 23-3578.

TELEFONE 27 — 47 — Vendo, Hugo, estabelecido há 11 anos na Rua Uruguaiana n.º 55, sala 719. Telefone 23-3578.

TELEFONE 25 — 45 — Vendo, Hugo, estabelecido há 11 anos na Rua Uruguaiana n.º 55, sala 719. Telefone 23-3578.

TELEFONE — 26 — 46 — Vendo, Hugo, estabelecido há 11 anos na Rua Uruguaiana n.º 55, sala 719. Telefone 23-3578.

TELEFONE — 23 — 43 — Compro, Hugo, estabelecido há 11 anos na Rua Uruguaiana n.º 55, sala 719. Tel.: 23-3578.

TELEFONE 30 — Compro, Hugo, estabelecido há 11 anos na Rua Uruguaiana n.º 55, sala 719. Telefone 23-3578.

TELEFONE — 29 — 49 — Compro, Hugo, estabelecido há 11 anos na Rua Uruguaiana n.º 55, sala 719. Telefone 23-3578.

TELEFONE — 25 — 45 — Compro, Hugo, estabelecido há 11 anos na Rua Uruguaiana n.º 55, sala 719. Telefone 23-3578.

TELEFONE 38 — 58 — Compro, Hugo, estabelecido há 11 anos na Rua Uruguaiana n.º 55, sala 719. Telefone 23-3578.

TELEFONE — 36 — 56 — 97 — 57 — Compro, Hugo, estabelecido há 11 anos na Rua Uruguaiana n.º 55, sala 719. Tel. 23-3578.

TELEFONE — 22 — 32 — 42 — 52 — Compro, Hugo, estabelecido há 11 anos na Rua Uruguaiana n.º 55, sala 719. Tel.: 23-3578.

TELEFONE — 26 — 46 — Compro, Hugo, estabelecido há 11 anos na Rua Uruguaiana n.º 55, sala 719. Tel.: 23-3578.

TELEFONE somente para troca 42 por 28-54-48-34 s/intermediários. D. Lilia 52-8015.

TELEFONE — Anota-se recados por telefone. Distinção e eficiência. Comerciais ou diversos. — 43-3377 residência Antonieta.

TELEFONE — Linha 32 — Centro Cidade. Vendo quem precisar realmente. Tratar diretamente proprietário ou 26-1140.

TELEFONE — Compro em Madureira, M. Hermes, Jacarepaguá, Bangu, Santa Cruz, Cpo. Grande e Ilhas, serve CETEL ou CTB, tratar pelo tel. 93-0046 ou pessoalmente na Av. Pres. Vargas, 590, s/902. Sr. Corrêa.

TELEFONE — Compro urgente um ligado ou desligado, qualquer linha. 37-4218. Pagamento adiantado.

TELEFONE — Compro urgente um 28-48-34 ou 54 e outro para Copacabana. Pago hoje e à vista — Tel. 37-1457.

VENDE-SE telefone 25. 2 milhões. Facilita-se. Tel. 25-5860.

VENDE-SE — Um telefone 56 — Tratar com D. Raimunda, Telefone 27-5558.

Telefone é o seu problema?

Procure Waldeck Pinto, Rua Rodrigo Silva, 14. 1.º andar — Tel. 42-1090 (horário comercial).

Telefones desligados

Para solução rápida e liquidação imediata, procurar Waldeck Pinto, Rua Rodrigo Silva, 14, 1.º and. Tels. 42-1090 e 52-5692.

TROCAS

TELEFONE X Trocas, troco por casa e terrenos em ótimos locais. Tratar tel. 32-5655. Rua Miguel Couto, 27. 4.º andar.

TÍTULOS E SOCIEDADES

CONSTRUTOR com muita prática de construção e ótimo ponto de escritório na Esplanada. Deseja associar-se com môço engenheiro projetista, que dê bons referências. Cartas para a portaria dêste Jornal sob o n.º 118 094.

CADEIRA PERPETUA no Maracanã. Vendo bom preço, duas juntas, setor 2-34,4981.

CADEIRA PERPETUA — Vende-se NCr$ 1 500, à vista, Setor 2. Letra Y. — Tel. 26-8213.

CONCESSIONARIA DE MALOTE — Vende-se ou aceita-se sócio. 27-7422 e 52-4679 — Barros.

FLAMENGO — Título patrimonial quitado. Vendo: Inf. 42-1248.

JOQUEI CLUBE — Vende-se título de sócio por NCr$ 6 000,00 — Tratar segunda-feira com Dr. João— Tel. 45-0079.

PASSA-SE Cotas — Sócio — Firma conhecida. Engarrafamento de bebidas. Telefone: 49-4566.

SOCIOS — Aceitam-se para firma de materiais de construção que trabalha com ferro, cimento, madeira etc., atacado e varejo no melhor ponto do subúrbio — Tratar com Sr. Costa. Telefones 29-9112 — 90-2292.

SOCIO c/5 até 15 mil cruzeiros novos. Preferência portuguêr para desenvolvimento de fábrica de roupas p/homens ou empréstimo por 6 meses, juros de 5% ao mês; dou ótimos fiadores proprietários e comerciantes. Negócio honesto e garantido. Inf. Rua México, 74, sala 1102. Telefone 52-9475 P.F. Dr. Caldeira advogado.

SOCIO — Indústria metalurgica em expansão fabricando artigo de primeira necessidade no desenvolvimento nacional com a produção tôda colocada à vista, necessita um sócio com NCr$ 20 000,00 para direção de parte comercial podendo retirar de NCr$ 1 500,00, NCr$ 2 000,00 e grande margem de lucro, para maiores detalhes, queira telefonar para 29-9126, CETEL 91-2262 — Dando telefone ou endereço para ser procurado para maiores esclarecimentos.

SÓCIO(A) loja pequena Copa. Preciso. Tratar Av. Copacabana 1.336 - ap. 504.

TERESOPOLIS GOLF CLUBE — Vende-se um título de Sócio-Proprietário com as contribuições em dia, por NCr$ 150,00 (cento e cincoenta cruzeiros novos). Tratar com D. Beatriz. Telefone: ... 57-8020.

TITULO do Tijuca de NCr$ ... 2 400,00 por NCr$ 800,00 isento de taxa de transferência. — Fone 54-1693 — Vendo.

VENDO titulo Floresta Country Club totalmente quitado melhor oferta. Tel.: 46-1401, depois de meio-dia.

VENDE-SE Cadeira Perpétua no Maracanã — Quadra D — Fila 18 — Cadeira 11 — Tratar à rua Maranhão, 403 c/1.

VENDO título familiar Quitandinha e América F. C., respectivamente 350,00 e 100,00. Telefone 34-8784.

VENDO títulos Proprietário Riviera Cr$ 1.000,00. Coca e Pesca Cr$ 750,00 e Fazenda Marapendi Cr$ 350,00. Tel. 53-8332 Eloy.

VENDEM-SE 20 cotas do Shopping Center do Meier. Ofertas p/ Port. dêste Jornal n.º 19.627.

VENDE-SE título familiar do Quitandinha Clube de Petrópolis. — Informações com Rev. Lourenço. Telefones — Rio 43-2047. — Petrópolis — 3346.

OPORTUNIDADES DIVERSAS

ARMAÇÕES E BALCÕES envidraçados. Próprios p/ farmácia e armarinho. Pça. da República, 61.

BALANÇAS — Para pesar bois em pé ou vagões, com capacidade de 2.000 kg. Tratar na Rua Couto Magalhães, 44. Tel. 54-3526 c. Sr. Otávio.

CINEMA. Vende-se 350 cadeiras. 49-7669.

CADEIRA PERPETUA — Vendo a vista pela melhor oferta, 2 juntas. Setor 2 — Fila 5. Telefone: 57-5294.

EMAGRECE SEM DIETA — Particular vende Relax-A-Cisor, máquina americana nova, portátil. Telefone 27-4337.

INSTALAÇÃO de bar p/ uso — vende-se e balcão frigorífico, máq. registradora e de café etc. Ver na Rua Tenente Abel Cunha n.º 7-A.

TREM ELÉTRICO Lionel automático Prima, iluminado NCr$ 180. Rua Manoel Niobel, 32 — Urca, ap. 401.

TREM ELETRICO "HO" — Varnay, Tyco, Lionel, Rivarossi, — Athern — Vendo locom., vagões estações, trilhos etc. Telefone . 38-8007 — ARY.

TREM ELÉTRICO compro mesmo parado, com defeito. Thomaz. Tel.: 27-1683.

VENDE-SE ou troca-se por carro Volkswagen, uma loja de peças e acessórios. Especializada em Volkswagen, bom estoque, com estacionamento próprio, ferramentas completas, sito à Rua Gérson Ferreira, 30-B em Ramos. Note bem esta rua fica de esquina com Av. Brasil no sinal luminoso — Procurar o Sr. Nelson.

VENDE-SE piano à Rua Teófilo Otoni, 47, prateleira em madeira de lei c/ 20 m2 [illegible] 3,3 x 0,50 fundo, móveis, balcões, [illegible] de cortar, [illegible] ventiladores, máquinas de calcular e madeiras diversas.

Cepos

Para açougues, restaurantes, mesas para cortes etc. — Fábrica de Geladeiras — Rua do Resende, 84-88. Tel. 22-2674.

Mostruário Labandeira

PARA AÇOUGUE

Atenda a exigência da Lei, facilitamos pagamento. Fábrica de Geladeiras. Rua do Resende, 88 — Tel. 22-2674.

Prateleira

Em madeira de lei, desmontável, 4,60 m altura, 19,30m comprimento, divisões e girau, tôda extensão, própria armazéns. Vende-se melhor oferta. Ver Rua Conselheiro Saraiva, 43. Tratar Rua São Bento, 8.

Toalhas Plásticas

"RENDARTE"

A maior fábrica do Brasil de toalhas plásticas rendadas oferece qualidade insuperável a preços sem concorrência. O maior sortimento de jogos, colchas em côres lisas e pintadas; aventais, jogos para cozinha, capas para liquidificador e bujão de gás.

Descontos especiais para revendedores. Envie NCr$ 5,00 em vale postal ou cheque visado e receberá mostruário com 27 peças, catálogo e listas de preços que possibilitam a revenda com excepcional margem de lucro. Visite-nos ou escreva para Rendarte S.A. Indústria de Toalhas Plásticas. Praça da Sé, 21, 3.º andar, conj. 312. São Paulo. (P

UTILIDADES

MÓV. — DECORAÇÕES

ATENÇÃO — Compramos moveis usados — Precisa-se de grande quantidade de dormitorios, salas de jantar Chipendale, pau marfim, caviuna, Luiz XV, Imperio, Jacarandá, Austico, Colonial. Pago na hora. Tel. 48-4558.

ATENÇÃO — Lindo dormitorio Colonial, vendo ou faço outro negócio e uma cama de casal antiga — Av. Edgar Romero, 601 — Madureira.

ANTES DE MOBILIAR a casa ou apto. — Moveis de estilo — Preços de fábrica — Colonial Brasileiro, espanhol, holandês etc. — Camas espanholas — Mesinhas de couro taxeadas — escrivaninhas, estantes torneadas, oratórios e muita novidade — "RIO ANTIGO" — Rua Toneleiros, 112 Copacabana. Também em Teresópolis "DEL REY" — Junto ao Higino (em frente à padaria do Alto). Vale a pena ver.

ATENÇÃO — Compramos móveis usados. — Precisa-se de grandes quantidades de dormitórios e salas de jantar Chipendale, pau marfim, caviúna, Luis XV, Rústicos e coloniais. Paga-se o valor máximo. Atende-se rápido em qualquer bairro. Tel. 28-8229.

ATENÇÃO — Compram-se móveis usados, salas e dormitórios marfim, caviúna, Império, Luiz XV, rústico, chipendalle. Atendo rápido em tôda a cidade. Tel.: .. 32-0111.

ARMARIOS — Vendo 2, em pau marfim. Um com 2m20, por NCr$ 390,00 e outro com 2m80 por NCr$ 570,00. Ambos até o teto, com gavetas e prateleiras. Ver R. Bento Lisboa, 76. Com porteiro, ou no 607, com D. Luiza. Tratar 57-8777.

A VIAJAR — Vendo todos os móveis e pertences. Arca, mesa console Jacarandá cadeiras medalhão, espelho cristal bisotê moldura estilo, estante, jarras, gravuras, estatuetas, TV, Hi-Fi, etc. R. Buarque de Macedo, 69 — 402.

ABAJUR LINDOS — Par, 90,00. Ver Barata Ribeiro, 153, ap. 201.

ALÔ — Compro dormitórios usados, claros ou escuros. Atendo rápido, pago bem. Tel. 52-9835.

ATENÇÃO — Compro móveis usados salas, domirtórios, marfim rústico, chipendalle, caviúna, império, Luiv XV. Atendo em tôda a cidade. Rápido, Tel. 22-0967.

ATENÇÃO — Compro móveis usados. Tel. 48-4119, que comprarei dormitórios Chipendale, Rústico, moderno ou Império e salas conjugadas claras a modernas e Império. Pago bem e atendo rápido — Tel. 48-4119.

ARMARIO — Vende-se um de solteiro, Rua Gustavo Sampaio, 410/702.

BARATISSIMO — Vendo dormitório p/ casal em estado de nôvo. Preço NCr$ 200,00, e uma sala com bar espelhado. Juntos ou separados. R. Haddock Lôbo, 303-C.

BARATISSIMO vende-se Sofá de 4 lugares, sêda e lâmpada ultravioleta de mesa. Rua Fernando Mendes, 28, Atp. 908 último elevador direito.

BAR, lindo móvel, imbuia, estilo mexicano, com 2 portas, interior espelhado. Ver Rua Dias da Rocha, 73, ap. 603 — Tel. 37-9007.

CONJUNTO sofá e poltronas perfeito 200. Fone 38-3066.

CONJUNTO 3 mesas, uma dentro outra jacarandá c/ fórmica — NCr$ 90,00. Tel. 37-5313.

CHIPENDALE — Sala e dormitório, em estado novos, com colchão de molas, 170 mil. É para desocupar lugar. Rua Aristides Lôbo, 128. — Rio Comprido.

CAVIÚNA — Dormitório duplex, conjugado, a mesma coisa de nôvo, e sala igual, com 8 peças. Ou 2 pela metade do valor. Av. Salvador de Sá, 184.

COLCHÕES DE MOLAS — Divino, da Probel e Ortobel — Preço abaixo da tabela. Entrega-se mesmo dia. Inf.: Tel. 28-9040 — 58-1451 — 38-5145.

CHIPENDALE — Dormitório, maciço, p/ casal, estado de novíssimo, vendo p/ preço baratíssimo; sala no mesmo estilo, apenas NCr$ 200. Juntos ou separados. Rua Haddock Lôbo, 303-C.

CHIPENDALE — Dormitório de casal, muito bonito e em ótimo estado, por NCr$ 150,00 e 1 sala de jantar no mesmo estilo. NCr$ 100,00. Juntos ou separados. Rua Haddock Lôbo 206.

CHIPENDALE — Dormitório de casal, muito bonito e em ótimo estado, por NCr$ 150,00, e uma sala de jantar no mesmo estilo, NCr$ 160,00. Juntos ou separados. Rua Haddock Lôbo, 181-B.

DESFIZ NOIVADO — Vende-se um grupo estofado luxuoso em corvim (couro) e jacarandá, outro em tecido [illegible] almofadas soltas, cortes e estante. Arca e mesa redonda e cadeiras em jacarandá, cama casal metal dourado, jôgo mesinhas e mármore rosa, espelho cristal moldura dourada, outro oval, estante em mármore, trailler bar, adornos, sofá avulso, puff, abajures, stereo portátil, mesinhas douradas, [illegible] e tenho transporte grátis. R. Ronald Carvalho, 275, ap. 302, Lido. Das 9 às 21 hs.

DORMITÓRIO E SALA CHIPENDALE completos, os 2 pela pequena importância de 280 mil. Venha rápido, que é para acabar. Av. Salvador de Sá, 184.

DORMITÓRIO Chipendale compl. marfim, seminovo. Vendo barato. Ver e tratar R. Pernambuco, 226 — Olaria.

DORMITÓRIO E SALA RÚSTICO completos, bem claros. Vende-se por ótimo preço, para desocupar lugar. Rua Aristides Lôbo, 128.

DE OPORTUNIDADE — Vendo sem uso: Grupo estofado tôda Vultaespuma e côro rolado, sofá em corvim vulcron, jôgo mesinhas e mármore egípcio negro, arca e sofanete e jôgo mesinhas em jacarandá, espelho moldura ouro fôlha, espelho oval, abajures japonêses, mesinhas (jôgo) redondas, apliques etc. R. Gustavo Sampaio, 676, ap. 808, Leme. N.B. Está tudo sem uso e facilito transporte.

DECORAÇÃO, Arquitetura, Reformas, Consultas — Orçamentos grátis — Drs. Kuri ou Sérgio. Tels.: 36-3587 — 27-6602.

DORMITÓRIO CHIPENDALE — Maciço, claro. Vende-se por preço convidativo. Rua Haddock Lôbo, 181.

DORMITÓRIO — Moderno, muito bonito, em marfim, caviúna, igualzinho a nôvo, vendo, preço muito barato; sala mesmo estilo, apenas NCr$ 200,00. Juntos ou separados. Rua Haddock Lôbo, 303-C.

DORMITÓRIO RÚSTICO para casal — Vendo. Preço NCr$ 90,00, sala rústica, 60 mil. Junts ou separados. Rua Haddock Lôbo 206.

DORMITÓRIOS — Estado novos. Vdo. barato, marfim, conjugado chipendale, maciços, rústicos claros e outros mais, salas iguais, tudo bom e barato, desocupar. Pres. Vargas, 2962-A.

ESPELHO CRISTAL — Moldura de madeira, 1,70x0,80, trabalhada a ouro. Custou 260,00. Vendo 75,00. Av. Copacabana, 387, ap. 209. Tel. 36-4951.

ESPELHO DE CRISTAL, bisotê, moldura estilo trabalhada ouro fôlha. 160x80. Vende-se barato. Mot. viagem. R. Buarque de Macedo, 69-402.

ESPELHO de cristal 1,90x80 moldura dourada a ouro, trabalhada urgente. Barata Ribeiro, 153 ap. 201.

ESPELHO cristal 1,70 x 80, moldura gravada a ouro em fôlha. Custou 290,00. Vendo urgente 75 000. Barata Ribeiro, 106 ap. 404.

ESPELHO CRISTAL, maravilhoso, 1,70x0,60, moldura madeira trabalhada a ouro em fôlha. Custou 320,00, urgente, 75,00. Avenida Atlântica, 3308, ap. 1. 56-1721.

ESTOFADOR — Marceneiro, lustrador, reformamos e executamos qualquer tipo no ramo, com perfeição — Tel.: 47-0738.

FAMILIA ESTRANGEIRA transferida urgente vende tudo em estado de nôvo. Preços baratíssimos. Grupo estofado, mesinhas, sofás, poltronas, cômodas, mesas e cadeiras para jôgo, estantes, mesa console, tapetes, mesas de jacarandá, máq. de costura Singer, mesinhas, bandeja com carrinho. Fogão americano nôvo de luxo, com 6 bôcas, abajur, mesinhas americanas, colchões americanos, sala de jantar, escadas de alumínio, geladeira americana, dormitorios, cadeiras, camas de solteiro, guarda-vestidos, móveis para varanda e jardim, Miudezas etc. Av. Lineu de Paula Machado, 38 — Jardim Botânico, junto a Hípica.

GRUPO estofado courvin, sofá 4 lugares, 2 poltronas estilo moderno, custou 1 200,00. Vendo ... 450,00 — Av. Atlântica, 3308 ap. 1 — Tel. 56-1721.

GRUPO ESTOFADO SOFA — De 4 lugares, almofadas sôltas, nôvo. Vendo urgente. Barata Ribeiro, 153, ap. 201.

GUARDA-ROUPA c/2 portas vdo. p/NCr$ 50,00 e um sofá-nat semi nôvo NCr$ 65,00. Rua Viçosa 228. Próx. da Praça do Carmo.

GRUPO ESTOFADO Corvin, outro tecido almof. soltas, mesinhas T. mármore, console, sol, mesa, cadeiras, arca jacarandá, espêlhos, abajures, quadros, Hifi, TV, etc. Vendo R. Marquês Abrantes 37 apt. 102.

GRUPO estofado nôvo luxo todo de espuma com almofadas sôltas. Urgente. Baratissimo — Rua Pompeu Loureiro, 107/502 — Tel. 57-0039.

GRUPO estofado Courvin, sofá 4 lugares, 2 poltronas, estilo moderno. Custou 1.300,00 vendo por 430,00. Ver Barata Ribeiro 105 ap. 404.

JOGO DE MESINHAS — Dourado a ouro em fôlha, 3 peças c/ tampos mármore. Custou 500,00, vendo urgente 190,00. Av. Atlântica, 3308, ap. 1. Tel. 56-1721.

JOGO mesinhas jacarandá, com tampos mármore. 1 quatro e [illegible]. Custou 420,00 — Vendo 190,00 — Av. Copacabana, [illegible] — Tel. 36-4931.

JOGO ESTOFADO e cama de casal. Colchão de molas. Vendo [illegible]. Tel. 37-6110.

JOGO DE 3 MESINHAS — Em ouro, fôlha, [illegible] com tampos de mármore. 190,00. Ver Barata Ribeiro, 153, ap. 201.

LUSTRE DE CRISTAL — Vendo por 130,00. Urgente. Ver Barata Ribeiro, 153, ap. 201.

MESINHAS DE CENTRO — Vendo Jôgo dourado e tampos de mármore, custou 490,00. Vendo por 190,00. Barata Ribeiro, 105 ap. 404.

MESA console em Jacarandá, 6 cadeiras palhinha medalhão e outros moveis. Tudo nôvo e barato. Mot. Viagem. R. Buarque de Macedo, 69-402.

MOVEIS USADOS em estado de novos — Agora você pode comprar moveis de sala e quarto desde 10 cruzeiros novos mensais ou a partir de 60,00 à vista. Verdadeiras pechinchas — Grande variedade para escolher. Vendemos tambem peças avulsas — Só nestes dois endereços da Rui Mafra — Aristides Lobo, 134, no Rio Comprido. Monsenhor Felix, 538-A, em Irajá. Duas lojas que só vendem moveis usados.

MOVEIS urgente vendo 1 sala de jantar Chipendale com tampo de cristal por 100,00, 1 dormitório Chip. mesa nôvo p. 100,00 — Rua Bulhões de Carvalho, 412 — 504 — Copacabana — Telefone 47-3343.

MACIÇOS — Vendo sala conjugada Chipendale, 6 peças. 140, e dormitório por preço raro. Aproveite, é barato. Aristides Lôbo, 128.

MARFIM — Quarto e sala por preço de arrasar, 300 mil. Estão em estado de novos. Av. Salvador de Sá, 184.

MÓVEIS — Vendem-se, urgente: estante de livros, med. 1,50 larg. 2,10 alt.; mesas — escrivaninha rapaz, peças avulsas de dormitório, cortinas etc. Ver Prudente de Morais, 1420-102. — Ipanema.

MOBILIA SALA — Mesa, 6 cadeiras, bufê. Fabricação "CIMO", maciça. Otima para casa campo. NCr$ 180,00. C. Bonfim, ... 491-606. 48-4618. — 2a.-feira.

MOVEIS — Transportamos seus móveis e geladeiras, em Kombi, pelo método do preço usual. Tel.: 46-7710.

NOIVADO DESFEITO — Por êste motivo vendo sala e dormitório, estilo moderno, juntos ou separados, ambos novos. Ainda na loja, tudo por 800. Av. Suburbana, 7097, loja B. Abolição. — Tel. 29-5275 — Pedir mostrar os móveis do noivo Alexandre.

POR motivo de viagem, vendo móveis. Rua Gomes Carneiro, 84, ap. 803 — Ipanema.

PERSIANA DE ALUMINIO KIRSH em estado de nova c. 2,47x2,10. NCr$ 80,00, vende-se. Rua Uruguaiana, 55, sl. 711. Tel. 43-1759.

PARTICULAR por motivo de viagem vende guarda-roupa com espelho 30,00, estante 25,00, escrivaninha 20,00, mesa de centro 15,00, 2 sofás-camas Lancaster 40,00 cada, ventilador GE de 12 polegadas 50,00. Rua Barata Ribeiro, 105, ap. 1002.

PAU MARFIM — Dormitório de casal, em estado de nôvo. Vende-se por NCr$ 150,00, e uma sala de jantar, também pau marfim, conj. por NCr$ 100,00. Juntos ou separados. Rua Haddock Lôbo, 181-B.

PERSIANA — Vende-se em perfeito estado — 2,30 x 1,60. Preço de ocasião — NCr$ 60,00. Rua Figueiredo Magalhães — 236 ap. 504.

PAU MARFIM — Dormitório de casal, em estado de nôvo. Vende-se por NCr$ 150,00 e 1 sala de jantar, também de pau marfim, conj. por NCr$ 100,00. Juntos ou separados. Rua Haddock Lôbo, 206.

PINTURAS EM GERAL — Orçamento sem compromisso, com o máximo de perfeição e referências. Tel.: 47-0738.

RIQUISSIMO quarto, antiguissimo, Obra de arte entalhado em carvalho unico no Rio 3 milhões vale 10 e luxuoso grupo Renascença veludo nôvo com arca e poltr de lados 3 milhões. 38-4190.

SOFÁ-CAMA, estofado c/ espuma e forrado em Courvin. Custou 480,00. Vendo urgente, 130,00. Barata Ribeiro, 105, ap. 404.

SALAS jantar e dormitórios, todos estilos, conjugados. Marfim, chipendale, maciço, claros, completo estado, novos. Vdo. barato. Pres. Vargas 2 963-A.

SOFÁ-CAMA em courvin, custou 450,00, vendo por 120,00. Av. Atlântica, 3308 ap. 1 — Tel. 56-1721.

SOFÁ-CAMA, fôrro de pano, ótimo estado. Vende-se. NCr$ .... 70,00. Rua Dias da Rocha, 73, ap. 603 — Tel. 37-9007.

SOFÁ-CAMA, poltronas sem uso, mesa, console caviúna e banquetas. Vendo urgente motivo viagem. Barão de Guaratiba 57 Catete.

SOFÁ-CAMA casal, 2 poltronas em Vulcouro, tudo NCr$ 115,00. Fábrica — Rua João Vicente 1241 — Bento Ribeiro. Tôdas as côres.

SOFÁ-CAMA direto da fábrica. Liquidação total. Sofá-cama a partir 57,00. Rua México, 41, sl 604.

SALA DE JANTAR CHIPENDALE — Conjugada, maciça. Vende-se por NCr$ 150,00. Rua Haddock Lôbo, 181.

SALA DE JANTAR — Moderna, em pau marfim, em estado de nova. Vendo por NCr$ 150 mil. Rua Haddock Lôbo, 303-C.

TAPÊTES PERSAS — Vendem-se. Almte. Tamandaré 20, ap. 502 — Ver das 10 às 12 horas.

TAPÊTES orientais e alguns Gobelins vendem-se. R. Correia Dutra, 55 - 9.º - apto. C.01. Tel. 45-4732. Diàriamente de 10 às 14 hs.

TAPÊTES lã Irak Imperial. 3x4, 2x3 e 2x1,5 — Pouco uso. Ver Barata Ribeiro, 153 — 2.º and. ap. 201.

VENDEM-SE baratissimo 2 guarda-roupas para desocupar lugar. — Tratar D. Judite. Tel. 49-5793.

VENDO dormit. casal novinho, c/colchão molas. Hil. de Gouveia 71 ap. 805.

VENDE-SE sala marfim pouco uso. Ver Rua Santos Titara, 70.

VENDE-SE sala jantar clara Chipendale 8 peças e dois camiseiros. NCr$ 380, total. Tratar Frco. Sá 5, ap. 902.

VENDE-SE sala de jantar tendo um bufete com cristaleira. Tratar tel. 47-4820.

VENDO a particular 1 Cad. do Papai. 1 cad. ref. criança, 1 mesa abat-jour. João, 28-7367.

VENDEM-SE moveis estilo compreendendo vitrina, bar francês, radiovitrola Philips, televisão e vários objetos de casa — Telefone 47-8263.

VENDO móveis estado novos armários camas salas dormitórios mesas cadeiras fórmica grupo estante moderna e outros mais. Tudo barato. Desocupar. Presidente Vargas 2962-A.

VENDE-SE mesa console com 6 cadeiras e um sofá com 2 poltronas. Travessa Frei Rogério, 60 — Tijuca.

VENDO grupo entalhado, com 4 peças, trabalho de arte. Rua [illegible] 165.

VENDEM-SE moveis quarto-sl., colchão Anatom. Preço de ocasião. 5 meses de uso. Ver na Rua Gen. Venancio Flores, 506, ap. 402 — Leblon.

VENDO sala Texas marfim e caviuna mesa bufete com 6 cadeiras. Rua Vilela Tavares, 158, c/ 6 — Lins.

VENDEM-SE móveis usados: 2 camas de solteiro, estilo veneziano; 1 geladeira Philco, de 13 pés; 1 máquina Bendix de lavar, 1 aquecedor Cosmopolita, com defeito; 1 banheira polyplan, pela melhor oferta. Ver e tratar na Rua Piratininga, 58 — Gávea.

VENDO DIVERSOS Guarda-roupas, tem de todos os tamanhos, de 5 portas, 4 portas, Chipendale, maciços, de ótima qualidade. Rua Aristides Lôbo, 128.

VENDE-SE uma sala Chipendale, envernizada. — Tel. 49-8476.

VENDE-SE MOVEIS — Sala e quarto Chipendale maciço — urgente à Rua Eça de Queiroz, 20.

VENDO dormitório de casal completo e armário de aço de cozinha, e tudo novos. Ver Avenida Cônego de Vasconcelos, 135, ap. 107, com zelador, Bangu.

VENDE-SE sala de jantar, 8 peças, urgente. NCr$ 150,00. Alfredo Rôssel 62-202. Leblon.

VENDO particular, ótimo estado, armário 4 portas, cômoda etc. Tel. 47-9174.

VENDE-SE sofá-cama Probel em perfeito estado. Tel. 37-2916.

VENDE-SE — Mesa, quarto casal, [illegible], máquina de lavar [illegible]. Rua [illegible], 245, ap. 204.

VENDO por motivo de viagem dormitório em peças e [illegible] de mesa [illegible]. Rua Alvaro Chaves, 25, ap. 509.

VENDE-SE máquina de costura [illegible] em imbuia [illegible] estilo chipendale, completa [illegible]. Praça Eugênio Jardim, 22 ap. 301.

VENDEM-SE móveis de [illegible] de jantar, dormitório [illegible] marfim e outras peças, tudo nôvo e moderno — Afrânio Brandão, 221, ap. 201.

VENDE-SE urgente, console, 6 cadeiras, um movel. Tratar sábado e domingo das 8 às 17. Tel. 37-9551.

VENDE-SE uma mobília de sala em cerejeira. Av. 28 de Setembro 264 ap. 610 — Vila Isabel.

VENDO dorm. 4 p. marfim e cav. sala chip. conj. perola clara. Vendo nos dias na Rua [illegible] 71.

VIVENDA Decorações — Móveis Colonial, Brasileiro, Holandês e espanhol, direto do fabricante em Teresópolis. Visite nossa exposição, à Rua Gustavo Sampaio, n. 854-A. (loja) atrás da Boite Fred's estacionamento próprio. Aberto até as 21 horas.

VENDEM-SE móveis usados, de sala e quarto de todos os tipos e peças avulsas, na Rua General Artigas, 325-D — Leblon.

VENDE-SE URGENTE: 1 biblioteca com estantes, tôda em decapê e dourado. Olhar até domingo, à Av. Atlântica, 2016, 5.º, telefone 37-8569.

Armários embutidos

E ESTANTES

Desmontáveis para pintura em jacarandá, marfim ou fórmica, em madeira de lei de primeira, a partir de NCr$ 90,00 m2. Facilita-se o pagamento. Fábrica própria, hoje: 58-2344 ou dias úteis 58-0367 — Paulo ou José.

Fábrica de Móveis Sta. Rita

Executa-se com perfeição armários embutidos a partir de NCr$ 70,00 m2 e móveis em qualquer estilo. Av. Ministro Edgard Romero, 484. Recados tel.: 29-0769.

Grupos estofados

CAMAS PORTÁTEIS

Lindos grupos e peças avulsas em espuma premoldada, côres variadas e próprias para residências, escritórios e hotéis. Camas metálicas, [illegible] veis, com colchão. Preços módicos. Exposição: Avenida Pres. Vargas, 590, 9.º andar, sala 915. CONFORTIL — Conforto Utilidades do Lar.

Lustrador

Lustro e conserto móveis, faço decapê e laqueado a pistola. Tel. 28-3790 — Farias.

Móveis desenho exclusivo

Vendo estante, escrivaninha, estante-bar, mesinha. Rua Prudente Morais 10 — 202.

Super-Synteko

E PAPEL DE PAREDE

Garantia de 5 anos "de firma". Sólidas referências. Preço, NCr$ 3,00 m2. Facilitamos. Praça Floriano, 19, sala 66 — tls.: 52-0316 e 32-0919. (Atendemos ao domingos).

Super-Synteko

VITRIFICADORA ARCO-IRIS LTDA. (APLICADORES) AUTORIZADOS).

FACILITAMOS

Fone: 29-6851

FOGÕES — AQUECED.

FOGÃO 5 bocas, gás engarrafado com 2 cilindros e aparelho — Vendo para desocupar lugar. Ver Av. Min. Edgard Romero, 105 — Largo de Madureira.

FOGÕES Comercial, tratar na R. Couto Magalhães, n. 44 — Fone 54-3526, c/ Sr. Otavio.

VENDO fogão com tampa novo luxo conjunto estofado, camas, bufê, berço tudo barato. Rua Neri Pinheiro, 352, ap. 202.

VENDE-SE dois fogões americanos em ótimo estado. Um de gás outro elétrico. Vieira Souto, 350, com porteiro.

PEÇAS PARA FOGÕES

TODOS OS TIPOS E MARCAS DE FOGÕES

AVENIDA MARECHAL FLORIANO, 65 (antiga RUA LARGA). TEL. 43-4243

GELAD. — AR CONDIC.

AR CONDICIONADO Carrier — Vendo. Estr. do Galeão, 580 — Cacuia. Horário comercial.

AR CONDICIONADO de 1 HP em perfeito funcionamento, vende-se pela melhor oferta. Tratar no horário comercial. Avenida Rio Branco, 173, 12.º, com o Sr. Queirós.

GELADEIRA — G.E., 8 pés, perf. func., pint. nova, porta útil. — Vendo 180 mil. — R. Gen. Caldwell, 265, ap. 102. Cruz Vermelha.

GELADEIRA de luxo, 8 pés, moderna, outra Coldspot, 11 pés, retilíneas, vendo perf. func. Rua Marquês Abrantes 27 apt. 102.

GELADEIRA General Eletric 10 pés, moderna, retilínea, seminova, com garantia, urgente. R. S. Luiz Gonzaga, 1.078-A S. Cristóvão. Tel. 34-6286.

GELADEIRA GELOMATIC a querosene na embalagem, vendo, desocupar lugar, motivo viagem — Av. 28 de Setembro 313 — Tel. 38-1392 — 38-5145.

● EMPREGOS

Dept.º de Relações Públicas

O Depto. de Relações Públicas do SCB está aceitando inscrição de:

Môças e rapazes

para o serviço de contato com o seu grupo de lojistas. Não se trata de vendas. Exige-se boa aparência e boas maneiras.

Os interessados devem se dirigir: segunda-feira, à Av. Rio Branco, 185, sala 2 113. (P

Limadores
Torneiros

PARA INDÚSTRIA DE MÁQUINAS

Admite-se.

Trabalhar de segunda a sexta-feira.

Rua Joaquim Palhares, 98, Estácio.

Môças para Relações Públicas

OFERECEMOS:

Treinamento
Carteira de cliente
Fixo inicial NCr$ 250,00

EXIGIMOS:

Excelente apresentação
Instrução secundária (certificado)
Tempo integral

Apresentar-se munidas de 2 (duas) fotos 3x4, à Rua da Candelária, 91, 1.º andar, Depto. de Pessoal, com o Sr. Nunes.

Môças e rapazes

Convidamos para entrevistas em nossa organização. — Necessário mínimo de 18 anos e 3.º ano ginasial.

Admitem-se funcionários (as) públicos (as). — Base: NCr$ 300,00 fixos mais comissões.

Atende-se exclusivamente das 13h30m às 18 horas.

Av. Nilo Peçanha, 26, sala 706.

O JORNAL DO BRASIL está admitindo rapazes até 25 anos, com o Curso Ginasial completo, que queiram ingressar na profissão gráfica. "Serviço noturno". Os interessados deverão se dirigir à Seleção do Pessoal, na Av. Rio Branco, 110/112 — 1.º andar de 9 às 12 horas, com uma fotografia 3x4 e demais documentos profissionais. (P

Omega Tissot

SERVIÇOS AUXILIARES DE DECORAÇÃO

Precisa-se de costureira para cortinas, com experiência em serviços auxiliares de decoração. Inútil apresentar-se sem estar capacitada.

Apresentar-se com referências na Av. Rio Branco, 99 — 7.º andar.

Operador de viradeira

Precisa-se de profissional que conheça bem desenho industrial para trabalhar em prensa viradeira Cincinati.

Paga-se bem. Semana de 5 (cinco) dias.

Apresentar-se na Rua Moacir de Almeida, 179 — Tomás Coelho — ALUFERCO.

Oportunidade inédita

FIRMA NACIONAL necessita de 10 ELEMENTOS de ambos os sexos, para atuação em tarefa de alta expansão, em horário de trabalho a combinar, com nossa exclusiva orientação. Apresentar-se segunda-feira das 9 às 11 horas e das 18 às 20 horas à Av. Marechal Floriano, 167 — Gr. 301. (P

Pintor

Importante firma industrial precisa, para o cargo acima, de elementos com bastante prática de pintura com pistola.

Os interessados deverão apresentar-se à Av. Brasil, n. 14.936 — Parada de Lucas, munidos de seus documentos.

ASSISTENTES E INSPETORES DE VENDAS

Organização Lider nacional no ramo de vendas domiciliares precisa de elementos que, iniciando no nível de Assistentes e Inspetores de Vendas, poderão ter acesso a cargos de Gerência para nossas novas Filiais.

OFERECEMOS:

— Salário fixo mais comissões
— Treinamento remunerado
— Possibilidade de progresso a curto prazo, de acôrdo com a capacidade

EXIGIMOS:

— Idade entre 25 e 39 anos
— Curso Ginasial completo no mínimo
— Experiência em Liderança e Assistência de Vendas

Os candidatos serão entrevistados pelo SR. SEVERO, exclusivamente dia 17-10-67, entre 9h30m e 11h45m e 14h30m e 16h45m na RUA DA ASSEMBLEIA, 45 — 7.º andar ("CADIMA"). Favor apresentar-se com "Curriculum Vitae" datilografado e Carteira Profissional. (P

ADVOGADO

Grande Emprêsa Industrial precisa de advogado para trabalhar em sua filial no Norte do País. A Emprêsa proporciona todos os requisitos do confôrto moderno, tais como moradia adequada, escolas, assistência médica completa, férias anuais no sul do , clubes sociais e desportivos etc. Lugar ideal para elemento jovem que deseje fazer carreira.

Os candidatos deverão remeter cartas para a portaria dêste Jornal, sob o número P-29 479, indicando pretensões salariais e juntando "Curriculum Vitae". (P

COLOCAÇÃO DE FUTURO

Já que você acredita na realidade da indústria brasileira e na sua capacidade, querendo integrar-se no seu crescimento, Companhia Industrial com fábrica na Guanabara, lhe dará oportunidade de ingressar em seu departamento de vendas.

Basta para tanto, ser de maior idade, dinâmico e trabalhador. O resto é conosco: ordenado, comissão, orientação, treinamento, e etc. etc.

Para entrevista pessoal apresentar-se com documentos à Rua 1.º de Março, 37-A — 4.º andar. Exclusivamente segunda-feira das 8 às 16 horas.

CARGO DE CHEFIA

Grande Organização, precisa de empregado experimentado para Cargo de Chefia de Contabilidade, com idade de 30 a 35 anos.

Carta do próprio punho, anexando fotografia recente, detalhando experiência e pretensões para a portaria dêste Jornal, sob o número P-29 551. (P

DESENHISTA DE ARQUITETURA

Companhia Construtora precisa para tempo integral, elemento capaz, com experiência comprovada em desenhos de arquitetura e detalhes em geral. Cartas por obséquio para a portaria dêste Jornal, sob o n.º P-29 466 mencionando pretensões, curriculum completo com todos os lugares em que trabalhou e dados pessoais com endereço, inclusive telefone para marcar entrevista. Guarda-se absoluto sigilo. (P

ELEMENTO ATIVO
(ADVOGADO OU ECONOMISTA)

Necessitamos de pessoa dinâmica, ambiciosa, com espírito de equipe, para integrar setor legal de emprêsa internacional de grande porte, com fábrica no País, tendo em vista principalmente a parte fiscal.

REQUISITOS:

1 — Personalidade agradável;

2 — Bom senso

3 — Redação correta;

4 — Conhecimentos de tôdas as rotinas e das dificuldades que surgem diàriamente, quanto à transmutação do IVC para o ICM e do IC para o IPI, sabendo resolvê-las de modo simples, sem ser prolixo ou catedrático;

5 — Conhecimentos contábeis suficientes para relacionar a expressão escrita da emprêsa com o Impôsto de Renda;

6 — Conhecimentos da política de estabilização de preços e sua legislação;

7 — Que aceite mudar-se para outra Capital.

Favor escrever para a portaria dêste Jornal, sob o número P-29 536, informando sôbre "curriculum vitae", experiência e salário pretendido. Sigilo absoluto. (P

ENGENHEIRO CIVIL

A SOCIEDADE ANÔNIMA DO GÁS dispõe de vaga para ENGENHEIRO CIVIL, de experiência comprovada. Os candidatos deverão apresentar-se entre 8h30m e 16h30m, na AV. PRESIDENTE VARGAS N.º 2 610, SEÇÃO DE ÊNSINO E SELEÇÃO. (P

MONTADORES

Indústria mecânica necessita de 2 (dois) elementos com experiência comprovada em montagens de máquinas como:

BOMBAS, MOTORES, COMPRESSORES ETC.

Os candidatos deverão se apresentar no Depto. do Pessoal, munidos de todos os documentos, na

AV. SUBURBANA, 5 451 — TODOS OS SANTOS. (P

SECRETÁRIA EXECUTIVA

Môça com ótima aparência para secretariar Diretor Presidente. Local de trabalho no centro da Cidade. Salário NCr$ 500,00 a NCr$ 1.200,00.

Apresentar-se para seleção na Rua Simões da Mota, 95 Turiaçu — Horários especiais serão marcados pelo telefone: 90-0764, Srt.ª Vera Lúcia. (P

TRADUTOR TÉCNICO

Procura-se com conhecimentos de Engenharia mecânica, para traduzir desenhos e manuais do Inglês para o Português.

Serve estudante de Engenharia mecânica do 4.º ou 5.º ano, que tenha bons conhecimentos de Inglês, para trabalhar 1/2 expediente.

Os interessados poderão apresentar-se na Rua Néri Pinheiro, 240 — Estácio — falar com o SR. MINC. (P

★ VENDEDORES

Admitimos 10 vendedores para ampliação do quadro de vendas. Trabalho com equipes motorizadas, Assistência de vendas e remuneração de ajuda de custo e comissões. É necessário tempo integral e disposição para ganhar dinheiro.

Entrevistas diárias a partir de segunda-feira, para seleção na Av. Rio Branco n.º 311 — 3.º andar, com o Sr. Corrêa Lima, das 9 às 12 horas. (P

WORTHINGTON S.A. MÁQUINAS

Admite

AUXILIAR DE CONTABILIDADE

Precisamos de AUXILIAR para contrôle de fichário contábil de estoque, firme em cálculos e com prática devidamente comprovada.

Os candidatos deverão apresentar munidos de documentos, ao Depto. do Pessoal, na
AV. SUBURBANA, 5 451
Todos os Santos (P

---

8 VENDEDORAS
SALÁRIO FIXO EM CARTEIRA

DE NCr$ 200,00 A 400,00 MAIS COMISSÃO, MAIS ALMOÇO, MAIS CONDUÇÃO PRÓPRIA

Venda domiciliar à vista e a prazo. Modêlos exclusivos da moda feminina e grande sortimento de artigos de cama e mesa e lingerie. Tratar pessoalmente, das 8 às 11 e das 15 às 17 horas.

MODAS VESTIDO BRANCO

Rua Visconde de Santa Isabel, 382 — Grajaú

EXIGE-SE TEMPO INTEGRAL

Para setor venda de máquinas têxteis procuramos

Engenheiro/Técnico Têxtil

para elaboração de projetos e propostas, e futuramente vendas junto às fábricas têxteis. Indispensável o domínio da língua alemã.

Respostas com curriculum e pretensões para a portaria dêste Jornal, sob o número P-29 748. (P

Promotor de Vendas

Admitimos elementos dinâmicos e que tenham conceito firmado de Relações Públicas, pois o nosso plano assim o exige.

Carteira assinada, 13.º salário, salário família e férias remuneradas.

Tratar à Rua da Alfândega, 107 — 4.º andar, das 8 às 12 e das 14 às 18 horas.

Recepcionista

Precisa-se môça boa aparência com experiência funcional.

Tratar na Rua Conde de Bonfim, 633, de 9 às 11 horas. (P

SAVOPOR S/A

PRECISA môças maiores, curso primário completo, com prática de embalagem indústria, com referências.

Tratar segunda-feira, das 15 às 17 horas, com Sr. Sigmundo — Av. Brasil n.º 2 064. (P

SIDEL

COMÉRCIO E INDÚSTRIA S/A

Quilômetro 16 da Rodovia Presidente Dutra — Nova Iguaçu.

Tem vagas para os seguintes profissionais habilitados:

ENCARREGADO DE OFICINA MECÂNICA
ELETRICISTA DE MANUTENÇÃO
AJUSTADOR-MONTADOR
TORNEIRO-MECÂNICO

(P

Técnico em caldeira

Precisa-se c/ experiência em operação e manutenção, idade até 40 anos de preferência c/ curso Técnico.

Entrevistas, Av. Rio Branco, 57, grupos 901/3 depois das 14 horas.

Vendedores

Precisa-se para produtos de fácil aceitação. Para ramo Varejistas e Atacadistas poucas vagas.

Apresentar-se na Rua Buenos Aires, 41, sala 401, das 9 às 12 horas e das 15 às 17 horas. Segunda-feira. (P

Você quer trabalhar à noite?

Temos um trabalho interessante que vem alcançando resultados positivos.

Se você tem vontade de ganhar mais dinheiro, tem boa apresentação e bom nível cultural, venha conversar conosco.

Temos condução própria e ótimo ambiente de trabalho.

Rua Primeiro de Março, 9, 2.º andar. — Sr. VOLBER.

Vendedores

Firma precisa de vendedores com boa apresentação. Horário integral: Não é venda de livros.

Av. Presidente Vargas, 583, sala 1414

Vendedores

Precisa-se com prática em bazar, para trabalhar em grande loja da Zona Sul.

Apresentar-se na Av. N. S. de Copacabana, 817 — 7.º andar.

Você quer trabalhar à noite?

Temos um trabalho interessante que vem alcançando resultados positivos.

Se você tem vontade de ganhar mais dinheiro, tem boa apresentação e bom nível cultural, venha conversar conosco.

Temos condução própria e ótimo ambiente de trabalho.

Rua Primeiro de Março, 9 — 1.º andar — Sr. LUIZ CARLOS.

Gerência — Oferece

Brasileiro, 38 anos, nível secundário, ótimo "curriculum vitae", comprovando experiência em gerência de vendas, aceita propostas para cargos de direção. Respostas para portaria dêste Jornal sob o n. 41.794.

Motorista

Precisa-se competente com mais de 10 anos de carteira, idade mínima 35 anos, branco, boa aparência, para casa particular com referência últimos empregos, bom ordenado.

Tratar, Rua Codajás, 107, Leblon.

Mecânico de manutenção Eletricista de ônibus

"CARBRASA" admite profissionais com prática comprovada. Semana de 5 dias. Ótimo salário inicial.

Os candidatos deverão apresentar-se para teste e seleção na Av. Brasil, 15 146 — LUCAS.

Metal Molde Carioca Ltda.

Av. Brasil, 2 016-B (perto da Gastal)

3 — **FERRAMENTEIROS**
2 — **MECÂNICOS DE MANUTENÇÃO**
2 — **POLIDORES**

com bastante prática.

Tratar pessoalmente com o Sr. Aurélio, das 8 às 12 horas.

Motorista de caminhão

Precisa-se com prática na Guanabara, que tenha carteira assinada com mais de cinco anos. Tratar na Av. Lauro Sodré, n. 1, com o Sr. Castilho. Na 2a.-feira das 9 às 12 horas.

MÁQUINAS RODOVIÁRIAS BRASILEIRAS S.A.
MAROBRAS

Necessitamos

TORNEIROS
PLAINADORES
AJUSTADORES
MAÇARIQUEIRO
OPERADOR DE RADIAIS
SERRALHEIROS
PEDREIROS
CARPINTEIRO

Semana de 5 dias. Paga-se bem. Apresentarem-se na Rodovia Washington Luiz, Km. 15 — Jardim Primavera (Caxias). (P

Marceneiros e Meio oficiais

PRECISA-SE

FÁBRICA DE MÓVEIS BONSUCESSO LTDA. Rua da Proclamação, n.º 33 (Bonsucesso) Junto à Av. Brasil. (P

Montreal

PRECISA:

MESTRES ELETRICISTAS E

DESENHISTAS PROJETISTAS

Apresentar-se na Rua São José n.º 90, sala 811. (P

Maquinista

Importante Indústria necessita em sua carpintaria de bons oficiais.

Os interessados deverão apresentar-se na Avenida Brasil, n. 14.936 — Parada de Lucas, munidos de seus documentos.

Marteleteiros e Cavuqueiros

Precisam-se.

Apresentar-se munidos com documentos na Rua João Ricardo, 16 — São Cristóvão, procurar Sr. Eduardo. (P

Motorista

Precisa-se com comprovada experiência em F-600. Mínimo de dois anos de Carteira assinada em uma só firma.

Apresentar-se na Rua Sete de Setembro, 66, 5.º andar, das 9 às 10 horas, com Sr. MORAES. (P

Auxiliar de escritório

Precisamos de dois principiantes que escrevam bem à máquina e tenham instruções secundária. Tratar Av. Brasil, 7 901.

Balconista

Com muita prática de louças e ferragens finas. Idade 25|40 anos. Boa apresentação. Educado. Freguezia seleta. Local de trabalho: Rua do Ouvidor. Comparecer com documentos à Rua Ubaldino do Amaral, 57.

Bombeiros

Irzim Hidro-Elétrica Ltda. — para bombas e instalação. — Precisa-se com capacidade. Paga-se bem. Rua Gal. Polidoro, 83-A.

Corretores

GRANDE LANÇAMENTO

Oportunidade para homens de vendas com boa apresentação. Comparecer à Rua Visconde de Inhaúma, 58, s| ... 1 002.

Datilógrafa

Precisa-se de uma com prática, conhecimentos gerais de escritório e boa aparência. — Favor não se apresentar quem não estiver em condições. — Av. Rio Branco, 257, grupo 1801.

Engenheiro Arquiteto

Companhia construtora precisa. Carta c| pretensões e "curriculum vitae". P. N. na portaria dêste jornal sob n. 76011.

Embaixada precisa

Taquigrafia francês-português — Parte da manhã — Salário a combinar, tel. 45-8158|59 — Dn. Marietta.

Ficharista Cadastro

Precisamos com prática. — Tratar Rua Alte. Mariath n. 105 — S. Cristóvão, com Sr. Daniel.

Hotel

Precisa recepcionista enérgico e de responsabilidade que fale inglês, de 30|45 anos. — 27-0146, de 12 às 13, c| Sr. Paulo.

Livro - Chefe profissional

Precisa-se de um elemento com êxito na função de vendedores de livros, para organizar e chefiar equipes, promover vendas e acessoria geral. Av. Pres. Vargas, 590, s| 512. (Edif. Lisboa).

Môça

Dinâmica, desembaraçada, com boa apresentação e prática no trato com as pessoas. NCr$ 300,00 publicidade na televisão. Av. Pres. Vargas, 590, s| 1 617.

Mecânico

Precisa-se de mecânicos para oficina de autos DKW — Dirigir-se à Rua Bambina, 37 — Botafogo.

Operadores

MÁQUINA NATIONAL
MODÊLO 3000

Precisam-se de operadores para máquinas de contabilidade modêlo 3000 — Rua do Rocha, 155.

Recepcionista

Precisa-se de um recepcionista mecânico para oficina de autos. Dirigir-se à Rua Bambina, 37 — Botafogo.

Vendedores

Fábrica de bebidas, precisa com prática para Guanabara e Estado do Rio. Paga-se boa comissão. Tratar à Rua: Belkis n. 220 — Coelho da Rocha — Es. do Rio.

Vendedores

Precisa-se para material construção. Exigem-se clientes próprios, ótima comissão. R. Acre, 47, s| 606 — Sr. Marcelino. Fone 23-4171.

Firma em grande expansão admite rapazes que queiram começar ou desenvolver nas funções de:

- * VENDEDOR INTERNO
- * ATENDENTE DE CRÉDITO
- * DATILÓGRAFO
- * ESCRITURÁRIO
- * CALCULISTA ou
- * VENDEDOR DE CREDIÁRIO

Tratar diretamente no local do trabalho:

A IMPECÁVEL

Avenida Marechal Floriano, 58
Centro — Guanabara

GERENTE DO DEPARTAMENTO DE COMPRAS

- ● RESPONSABILIDADE TOTAL POR COMPRAS E DIREÇÃO DE COMPRADORES
- ● CAPACIDADE DE PLANEJAR COMPRAS EM VOLUME ELEVADO

São nossos requisitos principais:

- ● Salário base NCr$ 2.600,00
- ● Aumentos trimestrais
- ● Concretas possibilidades de promoção

Cartas para a portaria dêste Jornal, sob o número P-29 519. (P

SOLDADOR

SUDAMTEX PRECISA DE UM PROFISSIONAL para a sua fábrica em Teresópolis.

OFERECEMOS:

- * Salários atualizados
- * Bom ambiente de trabalho
- * Serviço médico hospitalar
- * Assistência social

EXIGIMOS:

- * Um mínimo de 2 anos de experiência na profissão
- * Conhecimentos de manutenção mecânica
- * Disposição para fixar-se na cidade.

Aos interessados pedimos comparecer em nossa Fábrica de Teresópolis — Rua Cotinguiba, 150 — Sr. Pedro Paulo. (P

SECRETÁRIA BILINGÜE

Necessitamos: para trabalhar em uma das mais modernas organizações bancárias nacionais (associada), no centro da Cidade.

Exigimos: Redação própria e estenografia nos idiomas inglês e português. Idade entre 20 e 35 anos. Prática anterior na função.

Oferecemos: Ótimo ambiente de trabalho, semana de 5 dias, horário das 9 às 18 horas. Salário em aberto.

Apresentar-se a partir de segunda-feira, na Rua Teófilo Otôni, 123 — 8.º — grupo 803/5. Telefones: 43-8712 e 43-7927.

Trabalho Noturno — Relações Públicas

SERVIÇO DE UTILIDADE PÚBLICA

AMBOS OS SEXOS

RETIRADA MÍNIMA GARANTIDA — NCr$ 850,00

MONUMENTAL EMPREENDIMENTO lançado na GB, com cobertura total da IMPRENSA — FALADA, ESCRITA e TELEVISADA, o qual vem sendo recordista INÉDITO no conceito PÚBLICO pelo serviço prestado de UTILIDADE PÚBLICA, oferece oportunidade a elementos de AMBOS OS SEXOS (BANCÁRIOS, CONTADORES, MILITARES, PROFESSÔRES, PROFESSÔRAS, FUNCIONÁRIOS, etc.) que disponham do HORÁRIO das 18 hs às 22 hs livres, a ingressarem no seu DEPTO. DE RELAÇÕES PÚBLICAS para serviço agradável e super lucrativo, sem prejuízo da sua atividade diária normal.

Nosso Empreendimento é o mais arrojado modernamente lançado, dos últimos tempos, possuindo principalmente as CARACTERÍSTICAS de ser: ÚNICO — INÉDITO E EXCLUSIVO.

Os candidatos deverão comparecer ao Depto. de Seleção munidos de documentos e retrato, no seguinte horário: 9 às 16 hs e das 19 às 21 hs.

AV. PRESIDENTE VARGAS, 446 — 22.º ANDAR — SALA 2.202. (P

Nova Texas Veículos S/A.

Av. Mal. Rondon, 539
Necessita de:
LANTERNEIROS
MECÂNICOS

Ambos com experiência comprovada em carteira.

Oferece-se môça brasileira

Falando corretamente inglês e bons conhecimentos de espanhol e italiano, datilógrafa, com 4 anos de experiência em secretariado e 6 anos em modas para serviços similares ou como intérprete podendo viajar. Tel.: 22-3157 depois das 14 horas. Sra. Lourdes.

Projetista

Admite-se elemento com capacidade comprovada em ESQUADRIAS DE ALUMÍNIO. Semana de 5 dias. Salário compensador. Apresentar-se com documentos, à Rua Pesqueira, 154 — Bonsucesso (Continuação da Rua Frei Jaboatão). (P

Propagandista

Ativo e disposto a viajar, precisa-se. Base 200,00. Av. Rio Branco, 128 — 15.º andar, s| 1 508. De 9 às 11.

Secretária (o) escola

Preciso DUAS desembaraçada(o) para serviços internos e de Relações Públicas. Ofereço ajuda de custo e participação. Tratar à Av. Copacabana, 1072 — s| 503.

Vendedoras

Editora ampliando seu quadro de vendas, precisa 4 vendedoras para Dept. Feminino. Não há necessidade de experiência anterior. Procurar D. Dirce das 9 às 17 horas. Av. Pres. Vargas, 342, s| 906.

Vendedor estôpa

Preciso, relacionado no ramo de lubrificantes e indústrias em geral. Procurar Alberto na Av. Erasmo Braga, 255, sala 503-A das 10 às 12 ou das 14 às 16 horas.

Vendedores

Indústria admite elementos conhecedores do ramo de papelaria, gráficas etc. Ordenado e comissão. Tratar na Av. Rio Branco, 156, s| 918 com Sr. Barbosa.

Vendedores

Grande indústria paulista em fase de expansão, necessita de dois vendedores com prática e conhecimento no ramo de material de limpeza, paga-se boa comissão, premios e gratificações, tratar na Rua Bonfim, 397 — São Cristóvão.

Vendedor

Firma de ar condicionado em expansão, precisa de pessoa bem relacionada. Marcar entrevista pelo telefone .... 30-3516, das 8 às 12, a partir de 2a.-feira.

Vendedor (es)

Firma distribuidora de aparelho técnico americano, dispõe de 3 vagas para vendedores. Possibilidade de auferir mais de NCr$ 2 000,00 mensais de comissão. Os candidatos devem ter excelente apresentação e nível cultural de, no mínimo, 2.º ciclo. — Contatos c| Sr. Pierre das 10 às 12 horas — Av. Pres. Vargas, 583 — salas 915 a 920.

Mestre de obras

Precisa-se com experiência comprovada na construcao de edifícios.

Apresentar-se com referências, segunda-feira, a partir das 18 horas, na Rua da Quitanda, 11, sala 804.

Motorista

Precisa-se com boa aparência, com prática comprovada de pelo menos 5 anos.

Sábado e domingo livre. Tratar à Av. Princesa Isabel, 186 — Com Sr. Ramos. (P

Operador Ruf

Precisa-se para máquina Intromatic 27, com prática de balancetes e documentos bancários. NCr$ 250,00.

Rua das Marrecas n.º 40-A, loja.

Ofertex

Precisa para suas 10 lojas

★ Vendedoras de crediário

NCr$ 150,00 fixo + prêmio + comissão

- ● Temos 15 vagas para môças de boa aparência, desembaraçadas, com facilidade de lidar com o público e ligeiras em cálculos.
- ● Experiência anterior desejável mas não imprescindível.

Apresentar-se segunda-feira, das 9 às 12 horas com documentos, à Rua Gonçalves Dias, 83, 2.º andar, com Sr. Abel. (P

Programador

Companhia SAYONARA DE ROUPAS precisa com prática no ramo de confecções de tecidos, com idade até 35 anos.

Tratar na Rua Bolívia, 39, Engenho Nôvo (P

Peças de avião

Importadora procura elemento capacitado para chefiar seu departamento.

Cartas com referências, idade e pretensões para o número 13 893, na portaria dêste Jornal. Guarda-se sigilo.

Projetista de ferramentas

FERRAMENTEIROS
TORNEIROS MECÂNICOS

Precisamos dos profissionais acima, com experiência mínima de 5 anos na confecção de ferramentas de corte, repucho e embutimento em ferramental de alto nível.

Semana de 5 dias, restaurante no local de trabalho, salário à altura das aptidões.

M. AGOSTINI COM. E IND. S.A.

Av. Automóvel Clube, 371 — Inhaúma
(P

Promotor de vendas

Grande emprêsa de produtos alimentícios, com uma das mais famosas marcas em seu gênero, apoiada em vasta e permanente campanha publicitária além de uma excepcional qualidade e reputação, necessita de um PROMOTOR DE VENDAS para lidar, especificamente, com seus vendedores, no sentido de estimulá-los a ter mais empenho e agressividade e, também, com os varejistas objetivando a melhor colocação de seus produtos. Ótima posição para elemento dinâmico, eficiente e que conheça Promoção de Vendas. Cartas com "Curriculum Vitae", pretensões e demais detalhes para o n. P-29.496, na portaria dêste Jornal. Guarda-se sigilo. (P

Rheem

Pintor

Precisa-se de PINTOR com prática em restaurante Industrial.

Semana de 5 dias.

Apresentar-se na Rua Anequirá n.º 141 — Cordovil. (P

Secretária

Importante indústria da Guanabara necessita de môça com boa aparência, datilógrafa, bons conhecimentos de português e experiência comprovada do cargo.

Semana de 5 dias. Salário conforme capacidade.

As candidatas deverão apresentar-se para teste e seleção na Av. Brasil, 15 146 — LUCAS.

Vendas — Material de Ensino

Admitimos pessoa p/ trabalhar junto as firmas oferecendo excelente material ensino que dará matrícula em curso inédito de Escritório Modêlo. Imprescindível que tenha fortes noções de serviços de escritório. Damos ajuda de custo, comissões e premios. Enviar carta do próprio punho para Ryala Ltda., Av. 13 de Maio, 23, gr. 1 640, ZC-06.

Auxiliar de escritório

Precisa-se.

Admissão mediante prova de conhecimentos de português, matemática e datilografia.

Apresentar referências, certificado militar, Carteira Profissional e atestado de saúde. Idade de 19 a 30 anos.

Apresentar-se amanhã e depois na Av. Brasil, 8 141.

Auxiliar de laboratório

Emprêsa industrial da Zona Norte procura Auxiliar de Laboratório, môça ou rapaz, com curso completo de Técnico em Química.

Apresentar-se com documentos à Dr.ª Maria Helena, na Avenida Itaoca, 2 277.

Auxiliar de escritório

Precisa-se com boa caligrafia e desembaraçado em datilografia.

Cartas para portaria dêste Jornal, sob número 119 937, indicando idade, ordenado pretendido etc.

Auxiliar de desenhista

Emprêsa de engenharia admite que possua prática de arquitetura e hidráulica, comparecer com todos os documentos. Tratar à Av. Almirante Barroso, 90 — Sala 1 109, c/ Sr. Jorge. (P

Auxiliares de escritório

Môças e Rapazes

INICIAL: NCr$ 120,00

Ótima oportunidade para quem possua, no mínimo, o curso ginasial.

É necessário, para os rapazes, quitação com o serviço militar, e, para as môças, conhecimentos de datilografia.

Serviço exclusivamente interno, não se trabalhando aos sábados e não se exigindo experiência. Carta de próprio punho, mencionando idade, Estado civil, referências, etc., para a portaria dêste Jornal, sob o n. 119.780.

Apontador de mão de obra

Importante firma industrial precisa para o cargo acima de pessoa com capacidade comprovada da função.

Os interessados deverão apresentar-se na Avenida Brasil, n. 14.936 — Parada de Lucas, munidos de seus documentos.

Auxiliar de Almoxarife

"CARBRASA" admite pessoa com prática em contrôle de materiais do ramo e serviços gerais de almoxarifado.

Semana de 5 dias. Salário conforme capacidade.

Os candidatos deverão apresentar-se na Av. Brasil n.º 15 146 — LUCAS.

Balconistas — Homens

Grande Organização, com rêde de Supermercados e Lojas, precisa admitir com urgência competentes profissionais que tenham prática comprovada.

Os interessados deverão apresentar-se na RUA GENERAL PADILHA, 91 — São Cristóvão. — NB.: Esta rua fica perto do Campo do Vasco. (P

Carpinteiros e marceneiros

Importante firma industrial necessita para os cargos acima de pessoas realmente capacitadas.

Os interessados deverão comparecer na Avenida Brasil n.º 14 936 — Parada de Lucas, munidos de seus documentos.

Compositores gráficos

Precisam-se de bons na Rua Júlia Lopes de Almeida, 15.

Tratar com o Sr. Rafael.

Gerente

(SENHORA ENTRE 30 E 45 ANOS)

Procuramos, com domínio do idioma inglês, para atender pessoas de fino trato em butique de renome nesta Cidade.

As senhoras interessadas deverão se dirigir à Av. Rio Branco, 173 — 10.º andar.

Auxiliar de contabilidade

Admite-se com conhecimentos e bom datilógrafo. Cartas c/ pretenções e referências detalhadas p/ a portaria dêste Jornal sob o n. 118454.

Aprendiz de mecânico

Cia. de âmbito internacional precisa de mecânico, maior, serviço externo. Escrever portaria dêste Jornal sob o n. 118452.

Assistente de vendas

(MATERIAL HOSPITALAR)

Firma tradicional precisa de um perfeito conhecedor do ramo de consertos de válvulas, reguladores, tendas etc., junto a hospitais e casas de saúde. Cartas para a portaria dêste Jornal sob o n. 119579.

Auxiliar de escritório

Precisa-se para indústria, de rapaz até 25 anos, quite com o serviço militar, instrução secundária e prática. Rodovia Presidente Dutra n. 610 Km 0 — Jardim América.

Administrador

Procura-se um elemento ativo com as seguintes qualidades: noções gerais de mecânica, hidráulica e eletricidade, capacidade de supervisionar empregados, bom nível cultural para saber lidar com um público seleto, idade mínima de 35 anos. Enviar curriculum vitae e uma fotografia para a portaria dêste Jornal sob o n. 119703.

Balconista

Precisa-se com bastante prática ferragens e materiais construção. Ordenado e gratificação. Rua Voluntários da Pátria, 360.

Balconista

Precisa-se com bastante prática ferragens e materiais construção — Ordenado e gratificação. Rua Siqueira Campos, 72-A.

Balconista

C/ prática em tintas ou ferragens. Ordenado de acôrdo c/ seu conhecimento — Av. Copacabana, 30-B.C- Tel.: .. 37-3277.

Contador

Emprêsa importadora necessita de contador registrado, com prática em balanços, dando-se preferência a candidato com conhecimentos em alemão. Sigilo absoluto. Cartas para a portaria dêste Jornal, acompanhado de fotografia 3x4, sob o n. 118069.

Fotografia

PRECISA-SE LABORATORISTA

Com bastante prática. Ótimas condições. Edif. Odeon s/ 716 — (2a.-feira das 11 1/2 — 13h).

Môça

Precisa-se com boa aparência e instrução para Caixa loja. Rua Voluntários da Pátria, 360.

Mecânico ajustador

Laboratório de produtos farmacêuticos precisa de um mecânico ajustador, com bastante prática. Apresentar-se com documentos na Estrada da Água Grande, 1 905 — Lucas.

Motorista

Precisa-se para trabalhar com caminhão. Exige-se prática. Rua Voluntários da Pátria, 360.

Mecânico ajustador

PRECISA-SE

Apresentar-se na Rua Borborema, n. 249 — *Madureira*, munidos de todos os documentos. Idade até 35 anos.

Motorista vendedor

Precisa-se de um com prática. Exigem-se 2 anos de habilitação. Salário NCr$ .... 209,00 mais comissões. Estrada Velha de Pavuna, 1148 — Inhaúma.

ANALISTAS

SUDAMTEX dando cumprimento ao seu programa de desenvolvimento e expansão, necessita de Analistas de Sistemas com os seguintes requisitos:

1 — Ter experiência mínima de dois anos em computador.
2 — Instrução secundária, no mínimo.

Será dado treinamento e orientação permanente, ótimo salário, bom ambiente de trabalho e acesso dentro da emprêsa.

Cartas acompanhadas de "curriculum vitae" dando pretensões salariais etc.

WILSON MACHADO
Av. Presidente Vargas, 463 — 9.º andar.
Garantimos inteiro sigilo. (P

Indústria em pleno crescimento, localizada em Bonsucesso, procura:

FUNCIONÁRIA,

com grande iniciativa própria,
experimentada em administração e compras,
com perfeita redação própria.

ESTENO-DATILÓGRAFO (A)

com ótimos conhecimentos de contabilidade.

Damos preferência a pessoas que realmente dominam o vernáculo.

Oferecemos ótimo ambiente de trabalho e salário compensador. (Restaurante no local).

Carta para a portaria dêste Jornal sob o número P-29 518. (P

INDELETRON

PRECISAMOS:

- TECNICOS em calibração e instalação SSB e VHF.
- AUXILIARES de enrolador de transformador com prática.
- MONTADORES por cópia.

Apresentar-se munidos de documentos na Rua Francisco Eugênio, 192-A. (P

OPORTUNIDADE EM VENDAS

Importante emprêsa editorial, necessita admitir elementos de excelente apresentação, para contatos especiais com fina clientela.

- OFERECE: Curso de vendas, indicação de clientes, assistência permanente, registro em carteira.
- EXIGE: Dinamismo, horário integral, cultura geral.

Entrevista segunda-feira, de 8,30 às 12.00 horas à Av. Presidente Vargas, 435 — Grupo 504.

QUEM NÃO FÔR DO RAMO FAVOR NÃO COMPARECER

(P

PROJETISTAS MECÂNICOS

Indústria de Mecânica Pesada situada nesta praça, procura para sua Seção de Engenharia com prática no ramo.

Os candidatos interessados poderão apresentar-se na Rua Néri Pinheiro, 240 — Estácio — falar com o Sr. MINC. (P

★ **Retificadores de eixos e manivela**
★ **Ajudantes de motores**
★ **Lavadores de peças de motores**

Admitimos com prática comprovada.

Comparecer munidos de tôda a documentação na Av. Brasil, 1 976-C.

CIPALDA S/A.

(P

S. A. WHITE MARTINS OXIGÊNIO

★ **Ferrameiro**
★ **Ajustador mecânico**
★ **Mecânico de manutenção**
★ **1/2 Oficial retificador**

S. A. WHITE MARTINS está admitindo profissionais competentes para os cargos acima e que possuam prática e experiência comprovada na função.

Idade máxima 35 anos.

OFERECE-SE:

— Semana de 5 dias.
— Refeições no local.
— Bom ambiente de trabalho.
— Salário compatível com o cargo.

Os interessados deverão se apresentar à Fábrica de Acessórios, Av. Brasil, 13.469 — Seção do Pessoal, a partir das 7 horas. (P

Chefe de vendas

CIA SAYONARA DE ROUPAS precisa com prática no ramo de Confecções de Tecidos, com idade até 35 anos.

Cartas do próprio punho, retrato, pretensões e "Curriculum Vitae", para RUA BOLÍVIA, 39 — ENGENHO NÔVO — Sigilo absoluto. (P

Correspondente inglês/português

AUXILIAR DE IMPORTAÇÃO

Emprêsa de importação procura perfeito correspondente em inglês/português, com prática de preparação de licenças e demais serviços de escritório.

Enviar "curriculum vitae" com pretensões para a portaria dêste Jornal, sob o n.º 119.881.

Corretores/ Vendedores

Necessitamos elementos ambos os sexos para venda de Títulos de grande aceitação no mercado. OPORTUNIDADES para Aposentados residentes na Guanabara — Est. do Rio. — ÓTIMA comissão paga no ato. — PROCURAR: Sr. FERNANDO, Rua Sete Setembro, 88 — Sala 604 das 9 às 12 horas, diàriamente. CRECI 680.

Chefe de manutenção mecânica

INDÚSTRIA METALÚRGICA

Próximo ao Rio — prática de 5 anos. Salário base 500,00.

Resposta para a portaria dêste Jornal, sob o número 118 025.

CAIXA

(NCR$ 170,00)

Conhecendo escrituração, contas em borrão diário, emissão cheques, contrôle posições Bancos. Hábil em trocos. Datilógrafo. Instrução mínima ginasial. Com 25/33 anos. Experiente. Pontual. 5 dias por semana. Exige-se carta fiança. Av. Rio Branco, 133 — 18.º andar. (P

Contador

NCr$ 900,00 mensais.

Indústria sediada em Petrópolis oferece lugar em sua seção de custos. Limite idade 35 anos, obrigatória residência em Petrópolis.

Curriculum vitae para o n.º 83 411, na portaria dêste Jornal. Sigilo absoluto.

Demonstradoras

Admitem-se para trabalho promocional de produtos alimentícios de fama mundial. Contatos com o público para venda a domicílio, etc.

ÓTIMO SALÁRIO, mais comissões sôbre as vendas e ajuda de custo para condução.

Exigem-se fácil comunicação com o público, boa aparência e dedicação INTEGRAL ao serviço.

Apresentar munidas de 4 fotografias 3x4 e carteira profissional à Av. Rio Branco, 80, 4.º andar. HORÁRIO: das 14 às 17 horas (2a.-feira). Não se atende por telefone.

Môças e rapazes

Com boa aparência para ganhar NCr$ ... 1 000,00 mesmo que não tenha prática daremos curso de vendas, mercadoria de fácil aceitação. Tratar com Sr. Miceli à Rua Senador Dantas, n. 117, conj. 1 840. (P

Representantes no Interior

Cia. de Financiamento e Investimento necessita de representante nas seguintes cidades: Campos, Friburgo, Petrópolis, Nova Iguaçu, Volta Redonda e Teresópolis.

Cartas para Caixa Postal n.º 95 — Centro — Guanabara. (P

Relações Públicas

Precisamos selecionar elementos ativos de ótima apresentação para trabalho de contato junto a grandes emprêsas. Cartas para portaria dêste Jornal sob o n. 119.871.

Recepcionista

Companhia de grande vulto precisa para sua Diretoria de uma recepcionista, devendo saber datilografia e ter noções de arquivo, exigindo-se no mínimo o curso ginasial.

Resposta para a portaria dêste Jornal, sob o número 119 502, com pretensões e experiência anterior.

Serralheiro

Importante firma industrial precisa de elemento realmente capacitado na função.

Os interessados deverão apresentar-se na Avenida Brasil, n. 14.936 — Parada de Lucas, munidos de seus documentos.

Senhoras ou senhoritas

Firma de conceito internacional admite algumas para promover vendas de perfumaria e cosméticos em lojas credenciadas. Necessário terem boa apresentação e desembaraço. Paga-se bom ordenado, comissão e prêmios, com possibilidades de ganho acima de NCr$ 250,00.

Rua Toneleros n.º 326 — sobreloja.

Serventes para obras

PRECISAM-SE

Apresentar-se na Rua Uruguai, 204, altura Estação Telefônica.

OBRA MORAIS RÊGO.

Procurar Sr. Eduardo ou Sr. Airton, das 8 às 12 horas. (P

Técnico instalador

Firma de refrigeração, ampliando seu quadro, necessita de técnico.

Entrevistas na Rua dos Inválidos, 145, com Sr. Carletti, das 8 às 9h30m.

Vendedores

"CARBRASA" — necessita de vendedores com experiência comprovada em vendas de ônibus para trabalhar nas zonas Centro e Sul da Guanabara.

Os candidatos deverão apresentar-se na Av. Brasil n.º 15 146 — LUCAS.

Vendedores balconistas

A Casa José Silva Confecções, S. A., precisa de elemento de boa apresentação, com prática de Camisaria, Calçados, Cama e Mesa etc.

Apresentar-se ao Sr. Sylvio Cunha — Av. Barão de Tefé, 34, Depto. do Pessoal, com documentos.

Vendedor — Viajante

Laboratório de produtos farmacêuticos admite vendedor viajante, solteiro, sem problema para viajar. Salário fixo e prêmios. Não é necessário ter prática.

Apresentar-se com documentos na Estrada da Água Grande, 1 905, Lucas, de 8 às 11 horas.

A CISPER

PRECISA DE:

MATRIZEIROS
OFICIAIS PLAINADORES
MECÂNICOS AJUSTADORES
DESENHISTAS
FRESADORES
TORNEIROS
RETIFICADORES

OFERECE: Bons salários, assistência médica, dentária, social e refeições no local a baixo custo.

Os candidatos deverão apresentar-se munidos de Carteira Profissional, Certificado de Reservista e Título de Eleitor, na PRAÇA ALBERTO MONTEIRO FILHO N.º 10 — Jacaré — Serviço de Seleção e Treinamento do Pessoal. (P

ARQUITETA

Oferecemos ótima oportunidade a Arquiteta formada ou formanda, de boa aparência e facilidade de expressão, para contatos com Arquitetos, Engenheiros e Construtores. Tempo integral. Bom salário.

Apresentar-se na STALTON S/A — Concreto Protendido. Av. Rio Branco n.º 156 — 11.º andar — s/1 136/8, com D. Helga, das 9 às 11 horas. (P

ASSISTENTE

Emprêsa de Propaganda de âmbito nacional procura elemento para preencher vaga no seu Departamento de Concorrência:

— idade de 23 a 30 anos
— instrução secundária 2.º ciclo
— boa aparência, facilidade de contato e raciocínio
— ambos os sexos
— semana de cinco dias
— horário de 8,30 às 17,30
— lugar de futuro
— bom salário inicial

Os candidatos (as) deverão comparecer na Rua Santa Luzia, 798 — 15.º andar, munidos de documentos, no horário de 8,00 às 11,00horas. (P

AJUSTADOR MECÂNICO PLAINA E BANCADA

Precisamos de bom profissional, de preferência com conhecimento de ferramentas para Estamparia.

Salário a combinar.

Apresentar-se na Rua Conde de Leopoldina, 701 — São Cristóvão:

ATLANTIC

DATILÓGRAFAS

Cia. Atlantic de Petróleo dispõe de vagas para datilógrafas com curso ginasial completo, experiência anterior, boa apresentação.

As candidatas deverão se apresentar na Rua Sete de Setembro, 48 — 12.º andar, diàriamente, a partir de segunda-feira, no horário comercial. (P

BOZANO, SIMONSEN S.A.

Admite

CALCULISTAS

(HOMEM)

QUALIFICAÇÕES EXIGIDAS:

- exatidão em cálculos de: juros
  percentagens
  descontos
  correção monetária
  diferimentos
- capacidade comprovada
- conhecimentos práticos equivalentes à Técnico em Contabilidade

Apresentar-se à AV. RIO BRANCO, 138 — 7.º andar — Depto. Pessoal para testes de seleção têrça-feira, das 9,00 hs. às 12 horas. (P

CONTRÔLE DE PRODUÇÃO

Precisa-se de funcionário com conhecimentos de programação da produção da fábrica.

Os interessados poderão apresentar-se na Rua Néri Pinheiro, 240 — Estácio — falar com o SR. SABÓIA. (P

AGGS

Artes Gráficas Gomes de Souza S. A.

ADMITE:

MONTADOR DE OFF-SET
COPIADOR DE OFF-SET
AJUDANTE DE COPIADOR

Precisamos dos profissionais acima com prática comprovada.

OFERECEMOS:

— Restaurante no local de Trabalho
— Assistência médico-odontológica extensiva aos dependentes
— Reembolsável (Armazém de Gêneros alimentícios com desconto em fôlha)
— Assistência Social

Apresentarem-se munidos de documentos ao Depto. de Seleção e Treinamento na Rua Luís Câmara, 535 — OLARIA. (P

AGÊNCIA DE PUBLICIDADE

Em fase de instalação e já com excelentes contas precisa de dois elementos com alta criatividade:

— **UM PLANIFICADOR/REDATOR**
— **UM CHEFE DE ARTE**

ambos conhecendo profundamente os seus setores de atuação.

As entrevistas pessoais serão marcadas a partir de amanhã, dia 16, das 9h30m às 12 horas, pelo telefone 48-3328, com Dr. Robinson. Será mantido o mais absoluto sigilo.

PENSE NO SEU FUTURO

INGRESSE NA AVIAÇÃO COMERCIAL

CONDIÇÕES MÍNIMAS EXIGIDAS

PILÔTOS COMERCIAIS

Ser brasileiro nato, solteiro e reservista.

Prova de ter concluído o Curso Científico, Clássico ou Equivalente.

Altura mínima: 1,65 m.

Possuir Licença de Pilôto Privado da Diretoria de Aeronáutica Civil.

Idade: mais de 18 e menos de 25 anos em 1-3-68.

Inscrições abertas até 14-11-67. Para o Curso de Mecânicos, poderão se inscrever aquêles que concluirão êste ano o curso ginasial; da mesma forma, para o Curso de Pilotos os candidatos que prestarão exames para a obtenção da licença de pilôto privado, em novembro próximo.

MECÂNICOS DE MANUTENÇÃO

Ser brasileiro nato, solteiro. Prova de ter concluído o Curso Ginasial ou equivalente.

Situação militar regularizada. Idade: mais de 17 e menos de 20 anos em 1-2-68.

Inscrições abertas até 14-11-67.

INFORMAÇÕES E MATRÍCULAS RIO

Pilotos e Mecânicos: Diretoria do Ensino, Rua México, 3, 3.º.

Comissários: Escola de Comissários, Aeroporto S. Dumont.

COMISSÁRIOS (AS)

Possuir Curso Ginasial ou equivalente.

RAPAZES

Idade entre 21 e 29 anos em 1-1-68.

Altura entre 1,68 e 1,80 m. Pêso proporcional à altura.

MOÇAS

Idade entre 20 e 27 anos em 1-1-68.

Altura entre 1,58 e 1,68 m. Pêso proporcional à altura.

Terão preferência os brasileiros natos ou naturalizados, que possuírem inglês fluente ou perfeito conhecimento de, no mínimo, dois dos seguintes idiomas:

Francês, italiano, alemão, japonês, ou árabe.

Inscrições abertas até: 20-10-67.

Todos os alunos pertencerão ao quadro de funcionários da "VARIG", a partir da matrícula.

VARIG

(P

SECRETÁRIA EXECUTIVA

Indústria de renome, localizada em São Cristóvão, oferece oportunidade a uma secretária-executiva-português, solteira, idade até 35 anos, para exercer função de relêvo junto à sua Diretoria.

São requisitos imprescindíveis: ser exímia taquígrafa possuir instrução secundária completa e sólidos precedentes profissionais em função similar.

(Maiores detalhes serão prestados por ocasião das entrevistas).

Favor comparecer, para entrevistas, à AV. PEDRO II, 167, no horário das 8 às 12 e 14 às 18 horas, diàriamente, no transcorrer da próxima semana. (Procurar Srta. Amélia Maria) (P

VENDEDORES REPRESENTANTES

Grande organização do ramo de auto-peças, sita em São Paulo, necessita de vendedores competentes e com perfeito conhecimento do ramo, sendo:

1 elemento para cobertura do setor de frotista e emprêsas de transportes coletivos e que comprove possuir relações junto à essas organizações para a zona compreendida pela cidade do Rio de Janeiro (Guanabara) e Niterói; e

1 elemento para a cobertura geral da zona compreendida pelos Estados do Rio de Janeiro e Espírito Santo.

Oferece ótimas comissões com grandes possibilidades de ganhos compensadores. Exige experiência anterior devidamente comprovada e registro no Conselho dos Representantes Comerciais.

Os interessados deverão dirigir a sua correspondência, da qual deverá constar as referências anteriores para a Caixa Postal n.º 10 601 — S. PAULO.

DESENHISTA-ORÇAMENTISTA

Tradicional emprêsa de Construçao Civil, precisa de desenhista-orçamentista com grande prática em projetos de arquitetura.

Carta para o número 118 601, na portaria dêste Jornal, indicando idade, curriculum vitae e pretensões salariais.

DESENHISTA MECÂNICO

Precisa-se que conheça rôscas e tolerâncias.

Apresentar-se segunda ou quarta-feira, das 15 às 16 horas, na Rua 24 de Fevereiro n.º 9 — Bonsucesso. (P

EDIÇÕES FANILA LTDA.

Rua Dias da Cruz, 155 s/405 (Méier)

ATENÇÃO VENDEDORES (Livros)

Temos a grata satisfação de comunicar a abertura de mais um Departamento de Vendas para o qual estamos admitindo Vendedores com ou sem prática.

Obras disponíveis: Disneylândia com patinho em 5 volumes, Minha 1.ª Enciclopédia, Lello Universal, Lelinho, Enciclopédia Sexual e várias outras.. — Entrevistas das 8 às 12 horas e das 14 às 16 hs. com Sr. Franco.

EDITÔRA LIVRO DO SÉCULO

ELEMENTOS DE VENDAS

- Estamos admitindo pessoas de ambos os sexos com ou sem prática de vendas que tenham boa apresentação, nível ginasial ou equivalente e vontade de progredir para completar nossa equipe de produtores (as).
- Oferecemos, catálogo do mais alto nível, indicações de clientes, altas comissões, assistência técnica permanente, ótimo ambiente de trabalho, horário livre.
- Para seleção queira comparecer à Rua da Quitanda, 62, grupo 706. (P

ELETRICISTAS

SUDAMTEX necessita admitir profissionais competentes com curso do SENAI ou equivalente.

Oferece as melhores condições salariais, assistência médico-dentária-social e moderno restaurante.

Apresentar-se na Rua Marquês de São Vicente, 83 — Gávea — Sr. Carlos Santos. (P

Farmacêutica(o) — Bioquímica(o)

Precisa-se, atualizada e competente, com sólido conhecimento de inglês, para assumir contrôle de matéria-prima e produto acabado em seção de injetáveis, sem multiplicidade de produtos, mas com produção unitária elevada.

Fábrica localizada em município fluminense limítrofe da Guanabara. Oferece-se condução.

Cartas para o número 119 779, na portaria dêste Jornal.

ENGENHEIROS ELETRICISTAS

A GENERAL ELECTRIC S/A oferece oportunidade a Engenheiros Eletricistas para trabalhar em vendas e coordenação de equipamentos.

Remuneração de acôrdo com a experiência.

Os candidatos deverão comparecer na Avenida Almirante Barroso, 81, 13.º andar, munidos de 1 fotografia 3x4 e curriculum vitae. (P

REPRESENTAÇÕES

Emprêsa de porte, com as melhores referências comerciais e bancárias, aceita representação de produtos ou serviços para a Guanabara, Recife, São Paulo e Estado do Rio.

Respostas para a portaria dêste Jornal, sob o número P-29 747. (P

JORNAL DO BRASIL
PARTE INSEPARÁVEL DO JORNAL
CLASSIFICADOS
Rio de Janeiro, domingo, 15, e segunda-feira, 16/10/1967
2.º Caderno

INDICE

PÁGINAS
IMOVEIS — COMPRA E VENDA .... 1 a 5
IMOVEIS — ALUGUEL ...... 5 e 6
OPORT. E NEGOCIOS 7
UTILIDADES .... 7 e 8
ENSINO E ARTES 8
SERVIÇOS PROFS. DIVERSOS 8
DIVERSOS 9
ANIMAIS E AGRICULTURA .. 9
MAQUINAS — MATERIAIS .. 9
EMPREGOS .... 10 a 14

* * *

Clubes 4
Cruzadas 5
Horóscopo 6
Agenda 10

ZONA CENTRO

CENTRO

APARTAMENTO novo, vazio — Centro — Rua Riachuelo, 42 — Vendo. Tratar. Tel.: 42-3823.

ATENÇÃO — Vendo 2 qts., sl., coz., garagem e mais deps., 28 milhões c/ 50% à vista, restante em 2 anos s/ juros, ver R. Uruguai, 291, ap. 704, as chaves c/ porteiro, melhor det. Machado 56-0522 — Av. 28 de Setembro, 345 — CRECI 1 275.

AVENIDA NOSSA SENHORA DE FATIMA 47, 304 — Vendo ap. 2 salas, 3 quartos, dep. etc. Tels. 22-4069.

A VISTA compra-se terr. de esquina no Rio, Niterói, Petrópolis, Nilópolis, Olinda, Anchieta, N. Iguaçu. Territorial Amazonas — Creci 741. R. Miguel Couto, 27, 4.º and. 32-3855 — 23-3042 — ... 46-3555.

AGÊNCIA Im. N. S. Graças — Vende n/ centro. Pç. J. Pessoa. Ap. vazio. C/ 3 qts., sl., coz., banh., var., área serv., c/ 24m2. Dois p/ and. Inf. R. Romeiros, 145, 1.º and. Penha, tel. 30-1548. Inclus. domingo. Creci 422.

AGÊNCIA Im. N. S. Graças — Vende n/ centro. R. Ubaldino Amaral. Apart. vazio — C/ 1 qt., sl., coz., banh., t/ grande. Ótimo ap. Inf. R. Romeiros, 145, 1.º and., Penha, tel. 30-1548. Inclus. domingo. Creci 422.

BAIRRO DE FATIMA — Urgente — Vdo. ótimo ap. fte., andar alto, p/ pronta entrega, sala e qto. separados, c/ armários emb., sancas e flôres de gêsso, banheiro compl. em cor, gde. cozinha, área c/ tanque e dep. p/ empregada. Preço: 24 000, c/ 50% em 30 meses s/ juros. Ver hoje das 9 às 13 e 15 às 17 h 30 m. Rua Riachuelo, 221, ap. 1 106. Tratar Av. Almte. Barroso, 97 s/ 1 107 — Tel. 22-0326 — Creci 654 — Lourival.

COMPRA-SE e vende-se ap. Caixa Economica, tratando-se toda documentação, tel. 22-5949, das 9 às 15h e 45-7279, das 18h em diante. Martins.

CENTRO — Vendo casa grande com garagem, vazia, na Rua Washington Luiz, 118, tratar: .. 48-0644.

CENTRO — Vendo conjugado amplo na R. André Cavalcanti, 13, ap. 504 com inquilino. NCr$ 13 mil combinar — Tel.: 25-2378 — 37-5106 — CRECI 1158 — Tel.: 52-1892.

CENTRO — Final construção — Vendo ap. conj., apenas NCr$ .. 5 500, Ver R. Riachuelo, 61 ap. 608. Inf. 28-2569.

CENTRO — Vendo lindo ap. de sala e qto. separados, banh. e coz. 9 mil de sinal, saldo a comb. Pronto — 36-0962.

CENTRO — R. Sen. Dantas, vde. 2 aps., sl., qt., banh., coz., ar., tanque, 1 de frente, fac. 50%, melhor ponto. Vazio — Tel.: .. 43-1527.

CENTRO, terreno para construção, 166m2, preço Cr$ 7 500, com 1 000 entrada e prestações a combinar. Tel.: 22-9165 — CRECI 1168.

CASA antiga, centro gr. terr. arborizado, 31,85m de frente. Rua Maia Lacerda, 633. Perto Haddock Lobo e Paulo de Frontin — Local muito arejado, não sujeito a enchentes. Preço: 75 milhões à vista. Tel. 42-8981.

CENTRO — B. Fátima: ótimos aps. de sala, qt., conju., banh., kit. Ed. 2 aps. p. and., final estrutura e cargo de Brizon Eng. — Entr.: 2 600,00 novos. Rua Riachuelo, 222. Plantas e inf.: OCEANO IMOVEIS — Av. Rio Branco, 108, gr. 903. Tels.: 22-9690 e 42-7602 (durante às 24 hs). — (CRECI 943).

CENTRO — Rua Evaristo da Veiga, 41 — Vendo ap. qto., sl. sep., kitc., frente. Tr. 22-5307 — 32-4941 — R. 7 Setembro, 88 s/ 702 — Creci 70.

CENTRO — Vdo. dois aps., qt. e sala separados, b., coz., área serviço, na R. Moncorvo Filho, 95/97, ap. 902. Chave porteiro. NCr$ 17 mil cada, combinar — Tel.: 25-2378 — 37-5106 — CRECI 1158 — Tel.: 52-1892.

CENTRO — Vendo Tomás Rabelo ap. c/ qto., sala. Preço: 12 m., c/ 50% sinal, rest. 30 meses. — C/ Havel, dias úteis das 9 às 12 e das 17 às 19 — Tel. 22-6783 — Creci 1 246.

ESTACIO — Vendo ótima casa, sala, 2 qts., grande quintal e depend. R. São Carlos, 310 — Chaves 306 — 23-5407, Domingos. Creci 1113.

EVARISTO DA VEIGA n. 35/1804 — Vende-se ap. NCr$ 15 000 — Tratar mesmo local, das 10 às 12 horas.

FATIMA, ap. vazio — Vende-se na R. Sebastião Leme c/ sl., 2 qts., coz., banh. Entrada ..... 10 000,00 restante de 13 000,00 a combinar. Tratar c/ 31-3090 e 31-2731 c/ Sr. Madruga na R. 1.º Março, 6, 6.º andar ou p/ tel. 57-1660.

LAPA — Vendo ap. de frente, 2 quartos, sala, cozinha, banheiro, armário embutido, tudo nôvo, de alto luxo. Tratar Av. Augusto Severo n. 132, ap. 2, com proprietário.

MEM DE SÁ — Ap. peq., mob., c/ gel., edif. 3 ap. p. and., sossegado e claro — 27-9711 — José — Base: 16 mil — Centro.

NOSSA SENHORA FATIMA, 50 ap. 302 — Vendo de quarto, sala, cozinha, banh., arm. emb., sancas. 18 mil. 9 mil de ent. rest. comb. — Tel. 45-8275.

NA RUA SARA — Gamboa — Junto e depois do edifício n. 192. 13x30, declive suave, terreno sólido, com ocasião, apenas 6 milhões antigos — Tel. 43-8658 — Andradas, 26, 2.º — Creci 590.

RUA RIACHUELO, 265 ap. 1204 — Conj. grande, 2 p/ andar — NCr$ 16,5 e combinar. C/ escr. definitiva, não falta água — Tel.: 20-6127.

RUA MONCORVO FILHO, 95 — Vendemos vários aps. de sala 2 qts. sep., dep. compl. Inf. Edson Fortes — CRECI 645 — México 41, s/ 1203 — 42-6748.

SANTO CRISTO — Rua Cardoso Marinho, 40 — Vende-se uma casa c/ 3 qts., 2 salas, cozinha e quintal, corredor, 170 de largo tôda reformada e pintada a gôsto. Preço NCr$ 37 milhões a combinar.

TROCO apartamento na Rua Zamenhoff, 76, ap. 302, dois quartos, sala, banheiro completo, garagem, sinteco, pintura nova por casa grande — Tel.: 54-3705.

VENDE-SE uma casa na Travessa Lopes, 19 — Salvador de Sá.

VENDE-SE ap. vazio, sala, qt., banh., coz., varanda fechada — Serve de qt., grande área com tanque. Preço 20 mil à vista e fac. Informações Riachuelo, 121, ap. 209 — Tel.: 52-6589.

VENDE-SE um apartamento com tel. na R. Santana, 73-303 em frente a Igreja Santana — Tratar c/ proprietária — Tel.: 23-8812 ou 2a.-feira 22-5462.

VENDO ap. 403, residencial ou comercial. Av. F. Roosevelt, 84, 2 salas, 3 quartos, cozinha, banheiro, dep. empregada. 60 000 a combinar. Tratar com proprietário — Tel. 42-0804.

WASHINGTON LUIS 3 — Vendo ap. quarto, sala conj., coz., banh. jardim de inverno — NCr$ .. 18 000 — com NCr$ 6 000 — sinal e saldo pela C. E. Tratar 28-9154 — Santos das 9 às 17h.

SANTO CRISTO — Vende-se ap. sala, 2 qts., vazio, grande área, Rua Carlos Gomes, 339. Sinal NCr$ 8. — Saldo 40 m s/ j., combinar. Informações 30-3274 (D. Guiomar). Tratar Rua Quitanda, 30—814 — Chagas. Telefone 52-9672 (15 às 18hs.) Creci 626.

ZONA SUL

GLÓRIA — S. TERESA

CANDIDO MENDES 240 — Vendo ap. quarto, sala, seps. coz. banh. área com tanque e garagem, vazio, 2.º and. sinteco, pintado, fundos, peças amplas. NCr$ 20 000, — com NCr$ ... 5 000, de sinal e saldo pela C. E. Tratar 28-9154, Santos, das 9 às 17 h.

GLORIA — Vende-se o ap. 601 da R. Sto. Amaro n.º 36, de frente, vazio, c/ saleta, qto. varanda envidraçada, pintura a óleo cozinha e banheiro em côr. Base 15 000 à vista. Tratar à R. do Rosario, 173, 1.º andar, c/ Dr. Ruben. 52-6549.

LADEIRA STA. TERESA — Lapa. Vendem-se 4 aps. de qt., sala, banheiro, pequena área. C/ 20% de entrada e 80% financiados. Ver no local Lad. Sta. Teresa, 11, chaves no 302. Tratar na R. Debret, 23 s. 1313-15 c/ D. Elita das 16 às 18 horas.

OPORTUNIDADE rara — Vendo maravilhoso ap. 2 salões, 4 qts. 2 banheiros sociais, 2 qts. empregados etc. 100,00. Rua da Glória. Tel. 36-3799.

PERMUTA-SE ap. sala, 2 quartos, deps. completas, à Rua Benjamin Constant, Glória, por ap. salão, 3 quartos, deps. completas e garagem na Zona Sul. Saldo a combinar. Cartas para .... 208 127, na portaria deste Jornal.

SANTA TERESA — Vendo ap. com 3 qts., sala, coz., banh., qt. de empr., varanda, garagem. Tel. 58-0003.

SANTA TERESA — Vendo R. Dr. Júlio Otoni 315—104, c/ sl., 2 qts., banh., coz., gar. do cond., c/ 100m2. NCr$ 28 000,00 fin. Inf. c/ procurador Sr. Francisco — 27-8704.

SANTA TERESA — Vende-se ap. 3 qts., sala, dep. emp. NCr$ 50 000,00. 50% de entrada, e 50% financiado a comb. tabela Price. Ver à Rua Almirante Alexandrino, 674, ap. 5-302 e trat. Trav. Ouvidor, 9, 4.º. Telefone 22-8777 e 22-8111, Sr. A. Araujo. — CRECI 1047. Gb.

SANTA TERESA — Vendo terreno plano a 5 minutos do Largo da Carioca na Rua Almte. Alexandrino, 142. Ver local. Trat. tels. 42-3291 e 22-2436. CRECI 459.

VENDO ap. conjug. kitch. e banh. novo, entrega em dezembro, na Rua Joaquim Silva. Sinal 5 mil. Tel. 31-2563. CRECI 1266.

VENDE-SE apartamento Glória, quarto e sala separados, vazio. Tratar tel. 45-7751, Genaro. Rua S. Cristina, 9, ap. 303. Preço 17 milhões.

VAZIA — Vendo casarão, altos e baixos, Hermenegildo Barros, 19. 45 000 a comb. 36-4392.

CATETE — FLAMENGO

ATENÇÃO — Flamengo — Vdo. urg., 2 ótimos aps. vazios, 1 c/ 3 qtos., sala e dep. Outro c/ 2 qtos. etc. Mais inf. tel. 36-6972.

APARTAMENTOS de quarto, sala conj., cozinha e banheiro, vendo vazios c/ 3 mil novos de entrada. Aceito Caixa ou COPEG — Tratar Rua do Catete 274 s/loja 202. CRECI 731. Alexandre.

AVENIDA OSVALDO CRUZ, ótimo ap. pilotis, 3 qtos., 2 banhs. sociais em côr, salão 40 m2, dep. compl., armários madeira de lei, sem intermediários. Sinal de NCr$ 30 000, saldo a combinar. Telefone 45-3717.

APARTAMENTO 2 quartos, sala, cozinha, área c/ tanque, dep. empregada, frente, vazio, vendo dois: um na Rua Dois Dezembro, e o outro na Gago Coutinho 50% financiados. Tratar Rua do Catete 274 s/loja 202. CRECI 731. Alexandre.

APARTAMENTO 1 101, vazio, cobertura, Rua São Salvador, 99, luxo, terraço, 3 gr. quartos, 2 gr. salas, varandas, ampla copa-cozinha c/ fogão luxo e geladeira frigorífico, garagem, vários arms. emb., tapetes, cortinas, 2 aps. Ar condicionado. Veja todo dia no local. Tratar 25-3691 — Caleri — CRECI 254.

COBERTURA — Vendo de frente, vazio, sala e quarto, cozinha, banheiro, peças amplas, área social, facilita-se 50%, preço 26 mil novos. Tratar à Rua do Catete 274 s/loja 202. CRECI 731.

CAIXA ECONOMICA — Trata-se de compra e venda de casas e aps. pela Cx., COPEG etc. Cuida-se da documentação. Org. de Bens e Imóveis Bruno Ltda. Av. Rio Branco 185 s/ 1810. Telefone 52-9980.

CATETE — Vendo ap. final de construção, conjugado, R. Almirante Tamandaré. NCr$ 15 mil. Facilito — 23-5407 e 23-2495 — Domingos. CRECI 1 113.

CATETE — Vendo ap. frente, vazio, quarto, sala sep., banh., coz., água quente. 2 arms. embs. c/ 50%. Tratar 25-3240.

CATETE — Apart. de frente, pintado de nôvo, conj. grande. 15 mil à vista. Bento Lisboa, 89, ap. 706. Chaves com o porteiro. Tratar 30-9024, Peixoto.

CATETE — Frente, sala, quarto, banh. e kitch. — NCr$ 7 000,00 à vista e NCr$ 10 000,00 em 20 meses s/ juros ou NCr$ 13 000,00 à vista. Gabriel de Andrade, Tel. 32-7732 — CRECI 51.

CATETE — Vendo pequeno conj. sala, kitch., banh. Entrega fim do mês, 50% facilitados. Tratar D.ª Mara — 43-2971 ou Pedro — 37-9461.

FLAMENGO — Vdo. grande ap. vazio, todo de frente, c/ sl., 3 qts., coz., banh. compl., dep. compl. empreg. Ver Rua Senador Vergueiro, 128, ap. 903. Tratar 43-1527.

FLAMENGO — Vdo. Rua Senador Vergueiro, ap. de luxo, sl., 2 qts., atapetado, coz., banh. soc., dep. de emp. compl., vazio. Preço de ocasião. 36 mil à vista ou 40 financ. pela Caixa p/ quem tem antigu. Infs. pelo telefone 42-2191. CRECI 489 c/ Rodrigues.

FLAMENGO — Vendo apartamento 3 quartos e dependência empregada com telefone. Falar tel. 45-0892.

FLAMENGO — Vende-se apartamento de alto luxo, frente para praia. NCr$ 270 000,00. Tratar tel. 25-8614.

FLAMENGO — Sala, 3 qtos., depend. complet., frente, 130 m2. Trat. 37-4940 e 37-0764.

FLAMENGO — TRANSVERSAIS OU LARANJEIRAS — Procuramos urgente apto. de frente, vazio, com 2 ou 3 dormitorios para cliente. Negocio rapido. IMOBILIARIA LONDON LTDA. Sede propria: — Av. Copacabana, 583, grupo 506 — Tels. 57-2555 — 36-4767.

FLAMENGO — Ap. Vendo — 3 quartos, salão, dep., área cons. 130m, frente R. M. Abrantes n.º 171 — Hoje dia todo. Fone: 36-6325. Negócio direto c/ prop. Preço 65 do financ. Caixa — 32 600.

FLAMENGO — Temos o imóvel no bairro que você quer financiado pela Cx., COPEG etc. Cuidamos da documentação. Org. de Bens e Imóveis Bruno Ltda. Av. Rio Branco 185 s/ 1810. Telefone 52-9980.

FLAMENGO — Paissandu. Vend. aps. c/ 3, 2, 1 qts. Ed. luxo. Preços: 70 m. 35 m. 25 m. Ac. Caixa. Trat. c/ Havel dias úteis, das 9 às 12, das 17 às 19h. Tel. 22-6783.

FLAMENGO — Vende-se na Praia do Flamengo excelente apartamento 2 qtos., 2 salas etc., vazio por NCr$ 70 000,00 facilitados. Tratar com Alencar & Cia. Av. Marechal Floriano, 10, 1.º andar.

FLAMENGO — Vendo aps. com 1 sala, 2 quartos em final de construção. Tratar 22-2436. CRECI 459 — Moacir.

FLAMENGO — Vendem-se os aps. 201, 203, 205, 306, 307 e 502, constando de 2, 3 qtos., sala conjugada, banheiro, coz., dep. empreg. completas. Senador Vergueiro, 55. Chaves com o porteiro. Tratar Dr. Luís Aureo: 57-9060 — 57-9064 — 36-4670.

FLAMENGO — Vende-se em construção na Av. Osvaldo Cruz, 96, contendo quarto, sala separados, dependências de empregada. Tratar na Rua do Carmo, 17, 3.º andar. Tel. 31-1999.

FLAMENGO — Vende-se ap. sala, quarto separados, coz. e banh. Ver das 15 às 19 horas. R. São Salvador, 1 (esq. Marquês de Abrantes) e tratar c/ Altino — CRECI 389. Tel. 22-0826 e 22-7131 — Entrego vazio.

FLAMENGO — Vendo ap. na R. M. de Abrantes, 64, ap. 905 — Sala, 2 quartos, sendo 1 reversível, ótimos armários, banh. c/ boxe, cozinha, banh. de empreg., área e tanque. Preço 35 mil. Detalhes 45-9610. CRECI 1 149.

FLAMENGO — Vende-se c/ sl. e qto. separados, arm. embut., copa, coz., banh. 18 000 e combinar. Ver Correia Dutra, 53, ap. 204, com o porteiro. Tratar pelo telefone 56-2824.

FLAMENGO, frente, vazio, peças grandes, ventiladas, sl., saleta, 2 qts., c/ varandas, banh. c. arm., coz., dep. emp., á. c/ tanque. 45 m. Ac. Caixa. 10 às 14, 17 às 21. Marquês Paraná, 41-601.

FLAMENGO — De frente, qt., sala separados, banh., coz., área. À Rua Marquês de Abrantes, 185, ap. 601. Ver segunda a sexta NCr$ 18 mil combinar. Ficará pronto fev. 68. Tel. 25-2378 e 37-5106. CRECI 1 158. Telefone 52-1892.

FLAMENGO — Vendo ap. 601 da Trav. dos Tamoios, 7, de frente, vazio, c/ 3 qts., sl. e demais deps. compl., 70 mil c/ 30 de sinal, saldo 2 anos. Tels. 23-0459 ou 23-5340.

FLAMENGO — Vdo., de frente, mag. ap., c/ 3 dorms., arms., sl., dep. e garagem. Tr. c/ o Sr. Florentino. Tel. 23-3368 — CRECI 786.

FLAMENGO — Rua Honório de Barros, 100 m2 de área, n. 25, ap. 104 — Ótimo apartamento de 3 quartos, 1 sala, 1 banheiro, deps. de empregada s/ garagem. Preço: 45 mil. Entr. 20 mil e 25 financiado. Tel. 36-3165 ou 23-0338.

FLAMENGO — Vdo. ótimo ap. vazio c/ sl., qt. separados, coz., banh. compl. Ver Rua Senador Vergueiro, 224, ap. 1 106. Trat. 43-1527.

FLAMENGO PRAIA — FRENTE — Ap. com 4 quartos, 3 salas, 3 banheiros sociais, copa-cozinha, dep. com. de empregada, área de serviço, armários embutidos e garagem. Acabamento de luxo. — Informações e visitas pelo telefone 52-4903, inclusive domingo até às 13 horas — Creci 3.

PRAIA DO FLAMENGO, 64 — Vendo ap. sl., 2 qts., coz., banh. Vazio. 26 000. Vista e prazo. Chaves no 209.

PRAIA DO FLAMENGO — Vendo ap. conj., vazio. NCr$ 15 mil. Ed. nôvo. Chaves telefone 22-4163 — Mário. CRECI 610.

PRAIA DO FLAMENGO — Vende-se lindo ap. nôvo, frente para praia, esq. Barão de Flamengo, salão, sala de almôço, 3 quartos com armários embutidos de jacarandá, 2 banheiros sociais em mármore, luxuosa cozinha e dependências, tem garagem. Tratar em 25-2490.

RUA PEDRO AMERICO — Vendo sala, qto., coz., dep. Ver n.º 166 bloco B, aps. 920 e 919 com o porteiro José, Tratar México, 41, sala 1 103. Edson Fortes. CRECI 643 — Tel. 42-6748.

SALÃO, 3 qts. — Vdo. superluxo, vazio, embaixadores. Tratar Bezerra, Catete, 310, s/ 313. Pço. 65,00. 45-9972.

SILVEIRA MARTINS, 147, ap. 101. Vendo fte. s/pilotis c/ garagem, de sala, qto. (seps), área com tanque, banh. empreg. — Preço 22 c/ 11 de entr. 57-0764.

TERRENO na Rua Sto. Amaro. Troca-se por casa ou ap. alugado. Tratar tel. 32-6615, com proprietário.

VAZIO — Salão, 3 qts., dep. emp. compl., atlt., pint. nova, peças gdes. Sen. Verg., 197, ap. 503. Chave port. Entrada de 15 000. Rest. financ. 2 anos forma aluguel. Estudo prop. Pres. Vargas, 590, s/ 211. 23-1214 — CRECI 644 — Veloso.

VENDE-SE ou aluga-se ap. de frente, mobiliado, sala, 2 quartos e dependências. Rua Marquês de Abrantes, 91, ap. 15, 4.º andar. Tel. 25-0465.

VAZIO — Sala, qto. separados, coz., banh. a. c/ tanq., 1. inv., banh. emp. 46 m2. Ver na Rua Sen. Verg., 238, ap. 412, das 13 às 17 horas. Entr. 11 000, fin. 30 meses, prest. forma aluguel. Detalhes 23-1214. CRECI 644 — Veloso.

VENDE-SE ótimo apartamento de s., qto., saleta, dependências de empregada. Rua Senador Vergueiro. Tratar com o proprietário na Rua Taborari, 221, ou deixar recado — Tel. 30-9102.

VENDE-SE ótimo ap. de frente, qto., sala seps., 1. inv., coz. e banh. compl. (ocupado). — NCr$ 18 000. Aceito Caixa c/ pec. sinal. Ver e tratar: Correia Dutra n.º 129, ap. 204 — Telefone 25-4143.

VENDO VAZIO — Rua Paissandu, 162, ap. 214, conjugado — NCr$ 15 000 a combinar. Ver no local com Aluísio.

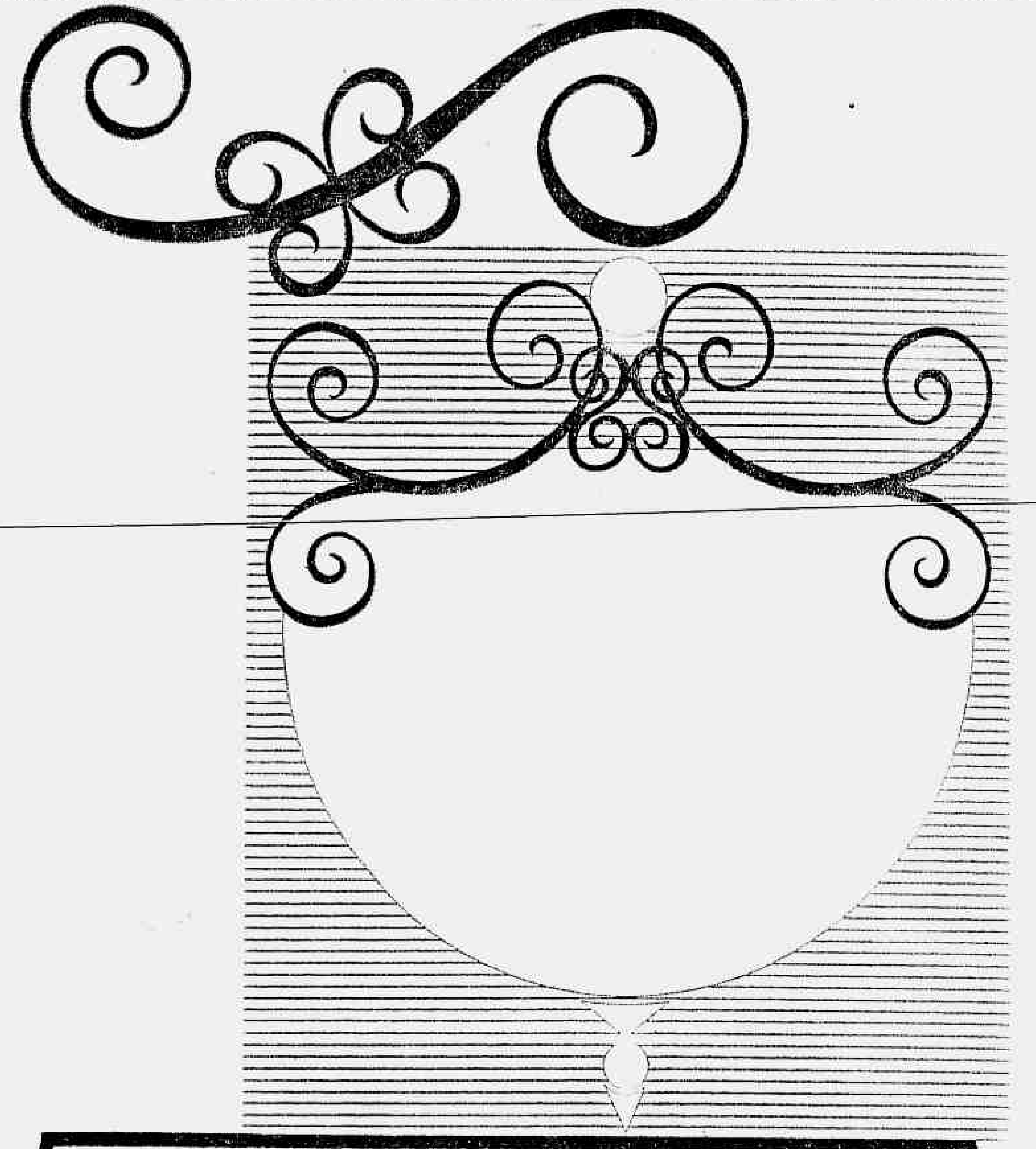

A SUA OPORTUNIDADE DE ADQUIRIR O APARTAMENTO QUE VOCÊ DESEJA NO CORAÇÃO DA ZONA SUL

FINANCIADO EM 8 ANOS

ESTÁ NAS PÁGINAS... E... DO 1.º CADERNO DO NOTICIÁRIO

FINANCILAR
CIA. DE CRÉDITO IMOBILIÁRIO

IMOBILIÁRIA
NOVA YORK S.A.

GOMES DE ALMEIDA, FERNANDES

mpm

LARANJ. — C. VELHO

APARTAMENTO — Oportunidade — 3 qts., saleta, gar., pint. óleo, arm. emb., rua tranquila, 45 mil. Inf. 56-5108, 22-9079. Eva. CRECI 689.

APARTAMENTO 602, vazio, Rua Pinheiro Machado, 51, perto Fluminense, pilotis, elev. Atlas, frente, saleta, sala, 3 qtos., dep. completas e garagem. Diàriamente no local — Base 55 milhões, 50% em 2 anos. Tratar 25-3691. Caleri — CRECI 254.

APARTAMENTO 804, vazio. Rua Pinheiro Machado, 51, perto Fluminense, sombra, sala, 2 qtos. e dep. completos. Diàriamente chaves no ap. 602. Tratar 25-3691. Caleri — CRECI 254.

ALVARO CHAVES, 28, ap. 408 (frente Fluminense) — Apto. c/ sala, 2 qtos., dep. compl. Preço 40 c/ 25 entr., saldo combinar. Ver e tratar 57-0764 — 57-4940.

APARTAMENTO totalmente modernizado. 3 qts., sl., gar. 15 mil entr. Saldo 3 a. Ver Pires Almeida, 26/101. Inf. 56-5108 e 22-9070. Eve. CRECI 689.

CASA — Vendo. 50% financiada c/ 3 quartos, salão, cozinha, banheiro, área c/ tanque, dep. empregada, mede 14,3 x 31. Ver hoje até meio-dia na Rua Maria Portela 89 e tratar dias úteis. Tel. 25-6841. CRECI 731. ALEXANDRE.

GRANDE OPORTUNIDADE — Vendo magnífica residência 2 pavimentos, 4 qtos., 2 salões em cima 3 apartamentos em baixo — Leite Leal. Tel. 36-3799.

LARANJEIRAS — Terreno esquina Rua Pereira da Silva: um com 12,50 frente, outro com 32,00 m. Com casa antiga desocupada. — Tels. 25-9759 — 46-6261.

LARANJEIRAS — Vendo ótimos aps. 2 e 3 qts., frente, garagem e excelentes casas, idem Flamengo, Botafogo, Tijuca. Tel. 25-4421 — CRECI 467.

LARANJEIRAS — Ed. de apenas 12 aps. Vendo, sala, saleta, 2 qts., varanda e depend. 40 000. Aceito Cxa. Tel. 26-7304.

LARANJEIRAS — Sala, 2 qtos., deps. compls. NCr$ 25 000 com fin. em 2 anos. Gabriel de Andrade — 32-7932. CRECI 51.

LARANJEIRAS — Vende-se o ap. 201 da Rua Pires de Almeida, 56, c/ 3 qtos., sala, banh., coz., dep. emp., ótimo estado. Aceita-se oferta. Ver diàriamente. Telefone 42-8906. CRECI 1 277.

LARANJEIRAS — Const. Canadá. Vendo ap. em construção adiantada, com 2 qtos., sala, garagem, dependências e c. Último andar. R. General Glicério, 55. — Preço 39 000,00. Tratar com o proprietário 52-9414, Manuel.

LARANJEIRAS — Vendo apart. de 2 salas. 3 quartos, deps. completas e garagem. Tratar 45-8907 ou 43-5791, Das 12 às 17 horas.

LARANJEIRAS — Vendo, entrega imediata, Rua das Laranjeiras 208 ap. 603, de 3 qts., c/ arm. embutidos, sala c/ arm., jardim inverno, banh. compl., cozinha c/ arms., área de serviços e dep. empregadas. Tratar tel. 45-8956 — BARBOSA.

PAISSANDU, 406, ap. 601 (esq. Pinh. Machado). Apto. luxo com 150m2 tendo 2 salas, 3 qtos., 2 banhs., dep. compl. e garagem. Preço 80 c/ 50% financ. 3 anos. Ver e tratar 57-0764.

SOARES CABRAL — Ap. luxo em final. Vendo c/ 180m2 de salão, 3 qtos., 2 banhs. sociais, dep. compl. e garagem. Preço fixo 76 c/ parte financ. COPEG e saldo combinar. 57-0764 e 57-4940.

BOTAFOGO — URCA

ATENÇÃO BOTAFOGO — Vendo à R. S. Clemente, junto a embaixadas terr. de 8,25x42,00. — NCr$ 70 m. — Tel. 26-3456 — CRECI 190.

APARTAMENTO — Praia de Botafogo, 118, 302 — Vendo p/ .. 22 000,00 c/ 7 000 financiados, quarto, sala sep., cozinha, banheiro, varanda, dep. empreg. completas, armários embutidos etc. vazio. Chaves no ap. 1 001 — Sérgio.

BOTAFOGO — Vendo excelente ap. sala, qt. sep., banh., cozinha, área, ótima dep. empr. e casa 2 pav. nova — 25-4421 — CRECI 467.

BOTAFOGO — Terreno com 11 metros frente Rua Humaitá e outro com duas frentes para a Rua Cazuarina — 25-9559 ou 46-6261.

BOTAFOGO — Vendo R. Matriz, ap. sala, 2 qts., dep. completa, garagem. 35 000 financiados. Tel. 45-4930.

BOTAFOGO — Vendo ap. (final de construção), à vista ou aceito carro p/ pagamento. Rua Voluntários da Pátria, 54. Tel.: .. 34-0555.

BOTAFOGO — Vende-se ap. 3 qts., sala, dep. emp., coz., banh. em côr, garagem, pint. e elec. Preço 55 mil, 60% ent. Tel. .. 46-9619. Chaves port. Voluntários Pátria, 270-602.

BOTAFOGO — Vdo. ótimo ap. frente, vazio, sla., 2 qts., banh., coz., dep. compls. empreg., garagem. Te. habit., sinteco, lustres etc. Ent. 20 mil s/ 2 anos. Tel.: 26-4115.

BOTAFOGO — Vendo na R. Paulino Fernandes, 67, ap. 201, sls., 3 qts., dep. emp. de frente. NCr$ 25 mil à vista, alug. s/ cont. Ver no local. Tel.: 22-4163 — Mário — C. 610.

BOTAFOGO — Vende-se apartamento de cobertura, com 2 quartos e duas salas. R. São Clemente, 172, 9.º, C-03. Telefone 46-9189.

BOTAFOGO — Vendo excel. ap. c/ alta., 3 sls., 4 qts., 2 banhs. soc., copa-coz., dep. compl. empreg., NCr$ 55,00 c/ 50% financ. 2 anos. Ac. COPEG — Inf. 45-0970 — 32-7033. CRECI 1 285.

BOTAFOGO — PRAIA — FRENTE — Vende-se ap. com sala, quarto, cozinha, dep. comp. de empregada, banheiro, área com tanque e garagem. Entrada de NCr$ 20 000,00 e saldo financiado. Ver à Praia de Botafogo, 484, apto. 502, chaves com o porteiro. Tratar pelo tel. 52-4903, inclusive domingo até às 13 horas. JSM. Creci 3.

BOTAFOGO — Casa vazia, R. São Clemente 327. Terreno 9x42. NCr$ 75 000,00 a combinar. Prazo curto. Aceito Caixa ou Copeg c/ sinal. 37-4807. creci 127.

BOTAFOGO — Vende-se ap. de frente com magnífica vista, totalmente indevassável, com ampla sala, 1 quarto, banheiro, cozinha e Q.E. reversível. Parte à vista e restante em pequenas prestações mensais. Tratar hoje diretamente com proprietário das 11 às 17 horas. Rua Lauro Muller, 36 ap. 903.

BOTAFOGO — Vende-se ap. com telefone, 2 qts., sala, coz., dep. de empregada, tudo c/ arm. emb. e atapetado. R. Humaitá, 44, ap. 1 003. Ver domingo das 10.

CASA MODERNA em centro de terr. Mal. Cantuária, c/ 220m2 de constr. Oport. 20 milhões sinal e 20 milhões escritura saldo de 100 milhões até 3 anos. Marcar visita 57-0764 e 57-4940.

MORRO DA VIUVA — Av. Rui Barbosa, 880. Passe por lá e veja como já está o Edifício Stilus com seus apartamentos panoramicos de 530 m2; E ainda temos ali uma excelente residência à venda. Quatro quartos com armários embutidos, living, sala de jantar independente, 4 banheiros sociais, copa e cozinha, 2 quartos de empregada, duas vagas de garagem. Predio de centro de terreno, sôbre pilotis, acabamento de alto luxo. Apenas 2 apartamentos por andar, com varanda panoramica de frente para a Baía da Guanabara... para todas as côres do Rio! Entrega: dezembro do ano proximo. Como V. sabe, nossas obras não param. — Incorporação, construção e vendas: H. C. CORDEIRO GUERRA & CIA. LTDA. — Av. Rio Branco, 173, 14.º andar, Tel.: 31-1895. CRECI 706.

PRAIA BOTAFOGO, 430, ap. 411 — Vendo 28 milhões, a combinar c/ saleta, sala, 2 qts., cozinha e banheiro. — Chaves no ap. 602.

RUA ASSUNÇÃO, 87 — Casa 16, c/ sala, 3 quartos e deps. completas. Sinal NCr$ 15 mil, saldo fin. Infs. 32-3922, c/ J. Adival. — CRECI 692.

SÃO CLEMENTE — Próximo da praia, vendo ap. c/ sl., 2 qts., banh., coz., dep. empreg., vaga na garagem. Sinal 16 mil. — Tel. 31-2563. CRECI 1 266.

URCA — Vendo ap. c/ sala, 2 quartos, banh., coz., WC emp., área c/ tanque, vazio, frente a praia — 26-1334.

URCA — Vendo ap. com sala, quarto, cozinha e banheiro, mobiliado na Rua Cândido Gaffrée. Trat. 22-2436, Moacyr. — CRECI 459.

URCA — Vendo cobertura vazia, frente a praia, salão, sala, 3 quartos, 2 banh., copa, coz., dep. emp. Campo de pelota. — .... 65 000,00 — 26-1334.

URCA — Vendo excelente casa vazia em final de reforma, em centro de terreno de 13x23, tendo: amplo living, sala de jantar, jardim de inverno, 2 banheiros sociais, 3 bons quartos, ótima copa, cozinha, dependências completas p/ empregada, quintal, garagem etc. NCr$ 160 mil, c/ grande facilidade de pagamento. M. Guerra: 46-2782 e 22-4368. — CRECI 4.

VENDO — P. Botafogo, 356, ap. 502, frente, conjugado, NCr$ .. 13 000 a combinar. Ver local com Eugênio.

VENDE-SE vazio, um apartamento com dois bons quartos, sala, hall de entrada, banheiro, quarto e banheiro de empregada, boa área de serviço, vaga para carro na garagem, na Rua Paulino Fernandes, 76, ap. 404. Ver com Sr. Osvaldo, na portaria. Tels. 26-5495 ou 46-6598.

VAZIO FRENTE conj. gde. banh., coz., Praia de Botafogo, 406, ap. 508. Chaves port., vista panoramica Baía Guanab. ent. fac. financiamento aluguel. P. Vargas, 590, s/ 211 — 23-1214. CRECI 644 — Veloso.

VENDE-SE ap. conj. 1 010, da Praia de Botafogo, 356, vazio, preço 12 000,00 e prazo. 32-7894 e 42-4591 — Sr. Briar.

VENDO bom ap. de frente, na Rua Jard. Bot., 179, ap. 201, c/ 3 qts., sal. jtar., coz., banh. em côr, g. área, deps. compls. empreg. NCr$ 30 000 à vista ou 20 entr. e 15 em 18 m. Ver das 14h às 18h.

VOLUNTARIOS DA PATRIA, 225-702 fnte. final const. Vendo a. q. b. coz. gar. COPEG. Financ. Gaze. Ver local. Inf. 26-1717.

LEME — COPACABANA

APARTAMENTO — P. 6 — Sala, quarto separado, dep. empregada completa, armários embutidos. NCr$ 15 000,00, novos, entrada, resto passo financiamento p/ funcionário estadual — 47-9961.

APARTAMENTO Copacabana — Vendo de frente, nascente, desocupado c/ sl., qt., coz., banh., 15 milhões à vista. Ver e tratar Rua Barata Ribeiro 430, ap. 1005.

APARTAMENTO frente c/ 2 qts., 2 sls., j. inv., deps., arms. embs., lustres, mob. e garagem. 600 mais taxas. R. Anita Garibaldi, 9/801.

APARTAMENTO sala e qto. separados, à vista ou a prazo, vendo pela melhor oferta, motivo de outro negócio. Ver hoje na R. Siqueira Campos, 126/308, final de construção.

AV. ATLANTICA — Ultima chance no Ed. Machado de Assis: 11.º andar, todo êle um apartamento de 570m2, com 5 dormitórios, salão-living, sala de jantar, sala de almoço, studio, cozinha, despensa, frigorifico, três elevadores (social, intimo, serviço), 7 banheiros sociais, 4 quartos de empregada, 3 vagas na garagem em boxes privativos, edifício todo refrigerado desde a portaria. Construção única no Rio: terreno de 1 600 m2, entre o mar e um jardim particular, com estacionamento especial para visitantes. Inúmeros outros pormenores de requinte, luxo e bem-viver sem paralelo em edifícios de apartamentos do Brasil. Prédio em fase de revestimento, para entrega em dezembro do ano próximo. Visite a obra: Av. Atlântica 2768 (entre Sta. Clara e Constante Ramos). Informações com a construtora, incorporadora e vendedora: H. C. Cordeiro Guerra & Cia. Ltda., Av. Rio Branco, 173, 14.º andar, tel.: 31-1895. Creci 706.

AVENIDA ATLANTICA — Leme — Em edifício c/ frente p/ aquela Av. e Gustavo Sampaio, vende-se c/ frente p/ esta, confortável ap. c/ grande varanda envidraçada, duas salas, 3 quartos, demais dep. e garagem. Entrega vazio. Tratar 31-0807 ou à noite 54-3267. Creci 228.

ALVORADA EMPREENDIMENTOS IMOBILIARIOS LTDA compra e venda de apartamentos, casas e terrenos, pinturas, sinteko, vulcapiso, instalações comerciais — Av. Copacabana, 731, 2.º andar. Tel.: 57-1427. CRECI 103.

ATLANTICA, 2 806, ap. 101 — Vendo com 3 sls., 3 qts., dependências, compl. e garagem — De frente. Preço 110 000 à vista ou 120 000 facilitados. Ver no local. Trat. 37-4940 e 57-0764.

ATENÇÃO — Zona Sul — Necessitamos de apt. ou casas de 1, 2, 3 ou 4 qtos., para atender clientes de real possibilidade. Telefone 46-3294 — CRECI 322.

ATENÇÃO — Vendo 2 aps. no mesmo Edif., c/ 2 qts., dep. emp., vazio, frente etc. Ac. Caixa. Tel.: 46-4698. Santos Jr. — CRECI 334.

ANDAR ALTO — Claro e arejado. Conservadíssimo, ocupação imediata. 2 salas, jard. inv., 3 dormit., banh. completo, coz. (boxe p/ geladeira), área e dependencias. 35 à vista e saldo à combinar. IMOBILIARIA LONDON LTDA — sede propria: Av. Copacabana, 583, grupo 506. Telefones 57-2555 — 36-4767.

ATENÇÃO — Temos na Zona Sul, Copacabana, Ipanema, Botafogo, aps., saleta, qt., coz., banh., vazios, 2 qts., sala, dep. completos, 3 qts., sala, ap. de NCr$ 15 000 até 230 000,00, c/ 30 m2 a 450 m2. Inf. Av. Cop. 209, sala 303. Tel. 57-5239. C. 1390.

ATENÇÃO srs. senhores proprietários. Compro em dinheiro bons aps. casas para clientes. Pagamento à vista, [illegible]. Legalização de documentos, administração de bens, advocacia e [illegible], 22-4941 e 37-5587 — CRECI 67.

APARTAMENTO — Sá Ferreira, 100 m2, 3 qts., sl., deps., prédio luxo. 60 mil c/ 50% financ. 56-5108 e 22-9079. Eva — CRECI 689.

AMPLO (vazio compl.), saleta, sala, 1 qt., etc. p/ NCr$ 9 mil entr. (Aceito Caixa). Ver Av. Copacab., 1150, ap. 1169. Tel. 52-8727. C/ 325.

ATENÇÃO! — Pôsto 4. Magnífico e aristocrático ap. [illegible] R. Transversal, 3 qts., armár., 2 sls., 3 banhs., copa-coz. Outro Pôsto 2. NCr$ 80; outro NCr$ 55, financiados. Tel. 57-6879.

APARTAMENTO VAZIO — Ótimo local, sala, quarto conjugados, banh., peq. cozinha. 18 milhões. 10 à vista, 30 em 1 ano. Ver Av. Copac., 796, ap. 601, chaves portaria. Tratar 23-3518.

AVENIDA ATLANTICA — Posto 6 — Ótimo predio, 2 salas, 3 qts., 2 banheiros, copa, cozinha, dep. de empregada, garagem, 160 m2 de área. Preço: 140 mil. Marcar visitas p/ tel. 56-3165 e segunda-feira: — 23-0338.

APARTAMENTO — Rua Bolivar — quadra da praia, andar alto, 340 m2 de categoria, um p/ andar, ed. moderno, c/ living, sala jantar, escritório, 3 qtr., c/ 5. e Tudo de frente, 2 qtr., p/ empr., garagem, vidros ray-ban. Tratar na TASSO LOPES IMÓVEIS — (CRECI 416) — Tels: 42-3321 — 42-7556 e 42-5237.

BEM j/ praia, ap. frente, vazio, sala, 1 qt. etc. p/ NCr$ 14 mil entr. Ver hoje. R. Santa Clara, 46, ap. 1201 (neg. rápido). Tel. 52-8727. C. 325.

BAIRRO PEIXOTO — PRAÇA — Excelente localização. Frente. 2 salas, galeria, sala intima, 3 dormitórios (armarios), banh. completo, coz., área, dep. e garagem. Predio pilotis, novo. Não tem elevador. Acabamento de luxo. IMOBILIARIA LONDON LTDA. Sede propria: Av. Copacabana, 583 — grupo 506. Telefones 57-2555 — 36-4767.

BRILHANTE vde. lindo ap. conj., vazio, sinteco, escaiola. Ver Rua Gustavo Sampaio, 620, ap. 605, c/o porteiro. Inf. Rua Hilário de Gouveia, 66, gr. 516. Telefones 57-6009 e 57-5187 — Léo Queiroz. CRECI 241.

ESPETACULAR — Vendo lindo ap. c/ salão 3 dormits., c/ arm., 2 banh., dep. emp., copa, coz., garagem. Edifício de luxo. 1 p/ andar. 160 mil. Facilito. 36-0962.

APARTAMENTOS 309-311. Sala e quarto conjugados e mais dependências, em construção já na alvenaria, entrega próximo ano. R. Inválidos, 165. Vendo por NCr$ 3 000,00 cada à vista. Tratar diretamente c/ o proprietário, Belmiro. 52-9234.

COPACABANA — P. 5 — Ap. de frente, vazio, pilotis, c/ sl. e qt. sep., coz. cabe geladeira, banh., copa, atapet., ar cond. novo, 3 p/ and., linda portaria. Ver na R. 5 de Julho, 367, ap. 102, c/ port., 22 mil c/ 15 de sinal — Tels. 23-0459 ou 23-5340.

COPACABANA — Vendo ap. na R. Xavier da Silveira, c/ 3 qts., sl. e demais depend. comp., c/ gar., vazio, 60 mil à combinar. Tels. 23-0459 ou 23-5340.

COPACABANA — Aps. — Vendemos de sala, 2, 3 e 4 qts., e demais deps. completas, c/ ou sem garagem. Informações dos locais e preços: TASSO LOPES IMÓVEIS — (CRECI 416) — Tels: 42-3321, 42-5237 e 42-7556.

COPACABANA — Vende-se apartamento com 3 grandes quartos, 2 salas, grande varanda, copa-cozinha, banheiro, dep. comp. de empregada. Entrada de NCr$ ... 35 000,00 e saldo financiado. — Tratar pelo tel. 52-4903, inclusive domingo até às 13 horas — JSM — (CRECI 3).

COPACABANA — POSTO 4,5 — Vende-se ap. de FRENTE, composto de 3 quartos, 2 salas, copa-cozinha, banheiro, grande área de serviço, dep. completas de empregada e garagem. Rua Pompeu Loureiro n. 9, ap. 101. Chaves com o porteiro. Entrada de NCr$ 37 500,00 e saldo financiado. — Tratar pelo tel. 52-4903 — Inclusive domingo até às 13 horas — JSM — CRECI 3.

COPACABANA, de frente, esq. c/ H. Gouveia. Sala 308, c/ banh., edif. misto, cond., 9 000 ent. — saldo a comb. Chaves c/ port. — 52-4764.

COPACABANA — Min. Viveiros de Castro, 66, ap. 1 202, de frente, c/ 2 qts., e demais dep. completas. Vazio. Ver c/ port. tels. 23-0459 ou 23-5340.

COBERTURA — Vende-se, Copacabana, com 3 quartos, sala, cozinha, 2 banheiros e varanda. Chaves com porteiro. Barata Ribeiro, 211, loja F.

CAIXA ECONOMICA — Trata-se de compra e venda de casas e aps. pela Cx., Copeg, etc. Cuida-se da documentação. Org. de Bens e Imóveis Bruno Ltda. Av. Rio Branco, 185, s/ 1810. Tel. 52-9980.

COPACABANA — Vende-se na Rua República do Peru, 290/805, ap. de sala e qt. conjugados, pequena área de frente para a R. Barata Ribeiro. Ver no local c/ porteiro. Tratar, c/ Dr. Arnaldo pelos tels. 42-0201 e 26-1732.

COPACABANA — Vendo urgente, ap. de sl./qt. conjugado e demais dependências em final de construção, ótimo edifício. Av. Princesa Isabel. Entrada 8 600 e 13 parcelas de 507,00. Tel. 36-2318.

COPACABANA — Tenho o imóvel no bairro que você quer, financiado pela Cx., Copeg, etc. Cuido da documentação. Org. de Bens e Imóveis Bruno Ltda. Av. Rio Branco, 185, s/ 1810. Tel.: 52-9980.

COPACABANA — Xavier da Silveira, ap. 3 qts., 3 sls., 2 banhs., socs., 2 qts., emp., gar., frente. Preço 120 m. C/ Havel, dias úteis das 9 às 12, das 17 às 19. Tel. 22-6783. Creci 1246.

COPACABANA — Vazio. Paula Freitas, ap. qt., sl., preço 22 m. c/ 50%. Ac. Caixa. Trt. c/ Havel dias úteis das 9 às 12, das 17 às 19. Tel. 22-6783 — Creci 1246.

COPACABANA — V. luxuoso e conf. ap. (final constru.), living (67m2); sala (31m2); 4 qts., 2 banhs. compl. e 1 toalete; copa-coz., 2 qts. ca. empreg., área, garag. Plantas e Inf. c/ Guimarães. Tel. 22-7913.

COPACABANA — Duvivier, esq. Atlântica. Vendo ap. vazio, sala, 3 qts., banh., deps. empregada — NCr$ 60, c/ 50%. Saldo facilitado. 48-5988. CRECI 139. 1.ª Replac.

COPACABANA — Pronto. 2 salas, 3 qts. c/ arm. Pompeu Loureiro, 9, ap. 403. Sinal 35 000, rest. financiado em 3 anos. Ver no local e tratar com Jaime Furtado, 31-0581 e 31-0342. CRECI 235.

COPACABANA — Vendo ap. qt., sl., dep. vazio. Aceito Caixa E. Tr. Leo Reis, c/ 70. Tel. 23-5307. R. 7 Setembro, 88, s/ 702.

COPACABANA — Ipanema — Leblon — seu problema é venda de imoveis? Consulte-nos sem compromisso! IMOBILIARIA LONDON LTDA. — Sede propria: Av. Copacabana, 583, grupo 506. Telef. 57-2555 — 36-4767.

COPACABANA — De frente — Vende-se ap. c/ salão, 3 qts., armários, garagem e demais dep. Ed. 2 p/ andar e luxo. Preço 85 mil c/ 45 ent., rest. à combinar. Visitas p/ favor tel. 46-7501.

COPACABANA — Raul Pompéia n.º 89, ap. 102, Sala, qto. c/ arm. emb., deps. compls. e grde. área descob. Ótimo prédio c/ 2 aps. p/ andar. Preço 56 000 à vista ou 30 fin. c/ 30% em 2 anos. Chaves c/port. Trat. p/ tels.: 57-4940 e 57-0764.

COPACABANA — [illegible] vazio, ap. frente, [illegible] 19 mil, [illegible]

COPACABANA — [illegible] armários [illegible] Tel.: 26-4115.

COPACABANA — Ap. c/ 4 [illegible] sala, saleta, banheiro em côr e demais depend. Tratar na [illegible] Ltda. — CRECI 1.227 — Telefones 37-7602 e 36-4010.

COPACABANA — Vende-se ap. [illegible] e sala. Base NCr$ 16 000,00 — Facilito — 57-1725.

COPACABANA — Av. [illegible] 2 qts. c/ dependências, área 45 m2 útil, 4.º andar, [illegible]

COMPRA-SE quarto [illegible] 3 quartos [illegible] cobertura. Copacabana — Pôsto 6, Ipanema e Leblon. Tel. 27-4015.

COPACABANA — Vende ótimo apartamento, 1.ª locação, 2 quartos, sala, boa cozinha, dependências completas. Só falta pintar. Facilito a longo prazo. Ver na Rua Siqueira Campos, 169, ap. 904. Sr. Rubens. Tel. 22-1922, Brasil.

COPACABANA — Vende-se ap. 305, Av. [illegible] te, sinteco. NCr$ 25 000, combinar. Ver local.

COPACABANA — Frente, sala, 2 qts., banh., coz., área, dep. empreg. à R. Ronald Carvalho, 267, ap. 401, c/ inquilino. NCr$ 47 mil combinar. Tel. 37-5106 — 25-2378. Creci 1158. Tel. 52-1892.

COPACABANA — De frente, 2 salas, 3 qts., amplos, banh., copa, área, dep. empregada, à R. Domingos Ferreira, 226, ap. [illegible], ver c/ proprietário, 15 às 19 [illegible] diàriamente. NCr$ 80 mil, 50% [illegible] 3 a. Tratar R. Sen. Dantas, [illegible] s/ 2145. Tel. 37-5106 — 25-2378 — Creci 1 158. Tel. 52-1892.

COPACABANA — Vende-se ap. de quarto e sala separados, cozinha, banheiro, área serviço e WC de empregada. Ap. está c/ inquilino c/ contrato vencido. — Preço NCr$ 16 000,00, c/ 50% entrada e saldo a combinar. Tratar pl. tel. 27-6294 c/ Alcino.

COPACABANA — Vende-se [illegible] ap. com 3 [illegible] 4 [illegible] 3 banheiros, [illegible] de frente [illegible] Rua Paula Freitas, 20 [illegible] Tratar Aliança Imóveis. Pres. [illegible] X, 99, 3.º. Tel. [illegible] — Creci 36.

COPACABANA — Av. Cop. [illegible], ap. 1104 — Vendo ap. c/ qt. e sala sep., etc. Ocupado [illegible] 27 milhões c/ 5 à vista e resto [illegible] aceito Caixa. Santos — 47-7614 e 22-9720 — Creci 1233.

COPACABANA — Prado Júnior, 120, ap. 1006 — Vendo de qt. e sala sep., etc., armários embutidos. Pintura e sinteco. Preço 25 milhões, c/ 50% à vista e resto em 1 ano. Aceito Caixa — Santos — 47-7614 — 22-9720 — Creci 1 233.

COPACABANA — Vendo — Av. Prado Júnior, 281/404 — Sala, quarto separados, jard. inverno, banh., kitch. Corretor local — 54-4280 — 57-0522.

COPACABANA — Vendo ap. em final de construção com 2 salões, 3 quartos, 2 banheiros sociais, etc. Facilita-se. Traf. — 22-2436 e 42-3291. Creci 459.

COPACABANA — Vendemos apartamentos de alto luxo para pronta entrega, Pôsto 4, composto de salão, 3 quartos c/ armários embutidos, 3 banheiros, sendo 2 sociais e dependências completas e garagem. O edifício é de fino acabamento (Gomes de Almeida Fernandes). NCr$ 160,00 — c/ 50% em 18 meses. Marcar visitas c/ a Precial Colisseu. Rua México, 168, sala 305. Tel. — 22-4562 — 32-3609 — Creci 44.

COPACABANA — Vendo — Av. Prado Júnior, 130/404 — Sl., qt., coz., banh. 16 mil à vista ou 22 m a comb. Tratar 9 às 13 horas.

COPACABANA — Compro ap. de 2 ou 3 qts., alugado ou precisando reparos. Creci 773. — 31-3103 — Vittorio.

COPACABANA — Cobertura, 443 m2, 290 m2, área constr., 4 qts., 2 banhs., 3 sls., jardim, terraço, entr. serv. etc. 120 mil. 36-4427 — J. P. de Menezes. CRECI 1842.

COPACABANA — AV. — Vendo sala, banh., residencial-comercial c/ gelad., TV, ar cond., vitrais, área, armários, sofá-cama. 12,5 mil à vista. 36-4427. J. P. de Menezes. CRECI 1 842.

COPACABANA — Vendo à Rua Euclides da Rocha, 572, 5 casas para entrega imediata, ótimo negócio para renda, em terreno leilão dia 24 do corrente às 17 de 10 x 2,20 em plateaus em horas, no armazém do Julio, à Rua das Marrecas, 37. Inf. 22-8880.

COPACABANA — Praça Eugênio Jardim, 55, superluxo, 380m2, 4 quartos, 2 duplos salões, demais dependências — 150 000, 50% final, resto a combinar. Tratar prop. Tel. 25-1433 — 42-5416.

COPACABANA AV. — Vazio, resid. comercial, sl., saleta, banh. 12 mil. Metade à vista. J. P. de Menezes. CRECI 1 842. Telefone 36-4427.

COPACABANA — Luxo e conforto, 2 por andar. É o melhor do prédio. 1 sala grande, 3 bons quartos, dependências etc., tapetes em todo o ap., cortina, lustres, é só mudar. Est. vazio. Rua Ronald de Carvalho, 275, ap. 802. Aceito carro novo na transação. Não atendo pelo telefone.

COPACABANA — Oportunidade, vendo em final de construção, ótimo ap. de sala, 2 qts., coz., banh., área, qt. e WC de emp. Alvenaria pronta, construtora Canadá. Rua Toneleiros, 153, apenas NCr$ 15 000 de entrada e o saldo facilitado. Tratar c/ proprietário. Tel. 37-9724 e 47-7495.

COPACABANA — Ap. 1 sl., 1 qto. sep., 1 qto. emp., 1 WC, área, garagem. Ver R. República do Peru, 326 ap. 904, até às 18 hs. — Aceito Caixa com sinal. Det. 25-6512 — Creci 167.

COPACABANA — Compro urgentíssimo ap. vazio morada diretamente proprietário Leme a Ipanema c/ sala, 2 quartos, dep. gar. Cartas para a portaria dêste Jornal sob o n.º 205 736, fornecendo área construída, preço, ano de construção, nome proprietário.

COPACABANA — Luxuoso ap. 320 m2. — Living (80 m2), 3 qts., 3 banhs., 2 vagas p/ autos, 1 p/ andar. Final construção, Rua 3 de Julho. Entr.: 60 mil novos. Saldo a combinar. Ver diàriamente das 13 às 17 hs. — Tratar c/ OCEANO IMÓVEIS. Av. Rio Branco, 108, gr. 903. Telefones 22-9690 e 42-7602 (durante às 24 hs.). — (CRECI 943).

COPACABANA — Vende-se apartamento de frente na Rua Santa Clara, 192, com living, saleta, sala de jantar, 3 quartos com armários embutidos, 2 banheiros sociais, copa-cozinha e dependências de empregada. Vaga de garagem. Ocupado. Tratar em H. C. Cordeiro Guerra & Cia. Ltda. Av. Rio Branco, 173 — 14.º andar. Tel.: 31-1895. Creci 706.

GUSTAVO SAMPAIO — Vendo magnífico ap. 2 salões, 4 qts. c/ arms., 3 banhs. amplas deps. e garagem, 100 mil. Gravindo — 22-6452.

FRENTE — 2 p/ andar. Ampla sala, jard. inv., 3 dormit. (arm.), banheiro compl., cozinha, área e dependencias. Ocupado sem contrato. Aceitamos Caixa ou Instituto com 20 mil novos de sinal. IMOBILIARIA LONDON LTDA. — sede propria: Av. Copacabana, 583, grupo 506. Tels. 57-2555 — 36-4767.

PÔSTO 6 — Vendo R. Fco. Sá n.º 38/706. c/ sl., 3 qts., deps. compls. NCr$ 55 000,00 fin. — Aceito menor parte pagto. Ver qualquer hora. Tr. Sr. José — 27-8704.

ASSIM
Você
pode
comprar

ASSIM
Você
pode
morar

SINAL:
555^{00}
MENSAL:
299^{00}

2 QUARTOS
sala, dependências completas, salão de festas, garage.

JÁ NA PENULTIMA LAJE

mas ainda sob condições de venda na planta

MEIER

Rua Dias da Cruz, 689

Construção de
A. Lustman & Cia.

Planejamento e Vendas:
MÁRIO PAIVA
Av. Rio Branco, 151
Sobre-loja 210
Tel. 31-2972

Informações e vendas no local, até às 20 hs.

VENHA VER!
Gostará da planta e mais ainda das condições
Mas não espere
RESTAM POUCAS UNIDADES!

Creci 145

di-arte

LEME — Vende-se os aps. 501, 502, 801, 3 quartos, c/ arms. embs., 2 salas, 2 banhs. sociais, cozinha, dep. compl. de empregada e garagem, construção na terceira laje. Rua Gen. Ribeiro da Costa, 176, ao lado da Igreja, ver no local, tratar pelo telefone: 23-9569.

LEME — Gustavo Sampaio, 738, aps. 1107 - 1108 — Vendo sala, qt. sep., banh., coz., final construção, baratíssimo, ótimo p/ renda, linda vista. Ver local. Tratar Siqueira Campos, 138, ap. 301. Creci 800.

MELHOR ponto de Copacabana. Rua Raimundo Correia, 19, ap. 202. Vendo c/ ótima sala, 3 dormit. c/ arm., 2 banh., côr, coz., dep. emp. e garagem, na escritura. Ver hoje de 1 às 5 h. Vazio! Pintado (amanhã tel. 36-0782) 65 m. Facilito em 2 anos.

POSTO 5 — Propr. Vende duplex. Cobert. Av. Copac., 903/1201, entrega imed., c/ salão, sala, 4 qts., 2 banhs., côr, deps. compls., 2 terr., 340 m2. Diar. até 18 hs. NCr$ 80 000,00 entr., saldo comb. Tel. 27-8704. Sr. Augusto.

POSTO 5 — Rua Barata Ribeiro, 619/301. Vendo bom ap. c/ 2 salas, quarto e dep. compl. Tratar tel. 36-7529 — 30-9641. Creci 960.

PRADO JR., vazio, qt., sl., banh., coz., 25 mil entr. 15 mil. Outro qt., sl., banh., kit. 18 mil. Entr. 9 mil. 56-4427. J. P. Meneses. CRECI 1 842.

POSTO 2 — Frente p/ Copac., andar alto. Vendo ótimo ap., 2 sls., 2 qts., c/ arms., dept. Sem garagem. 45 mil. Gracindo — 22-6452.

POSTO 3 — Vendo lindo ap. conjugado grande c/ 60m2, frente, quarto empregada e cozinha. Tel. 57-9973. Creci 178.

PRAÇA SERZEDELO CORREIA — Vende-se ap. c/ 4 qts., 3 sls., varanda 2 banhs. socs. e demais dependências. Ver à R. Hilário de Gouveia n. 30, c/ o porteiro.

RUA GASTÃO BAIANA — Vendo magnífico ap. próximo à R. Ribeiro, saleta e sala atapetadas, 2 bons quartos, dep. compls., div. benf. Inf. Tel. 32-7742.

RUA XAVIER DA SILVEIRA — Vendo excelente ap. fte., 2 salas, 3 qts., deps. compls. próximo à praia. Sinal 35 mil. Tel. 32-7742.

RUA SOUSA LIMA — Magnífico edifício com tel. interno — 2 por andar, primeira locação, 155 m2, área útil — Salão com 40 m2, 3 quartos, c/ armários embutidos, 2 banheiros sociais de côr. Ampla cozinha. Dep. de empreg. Área com tanque — Garagem — Preço 158 mil. Marcar visitas p/ tels: 56-3165 e segunda-feira — 23-0338.

RODOLFO DANTAS, 101, ap. 306 — Vende-se sala e quarto conjugados, kitchenette e banheiro — NCr$ 17 000. Chaves com o porteiro e tratar pelos telefones 27-8175 e 57-1551.

RODOLFO DANTAS — V. ap. ocup., Sl., qt., conj. banh. compl., kit, 40m2, esq. Bar. Rib. Pr. à vista 18 000. L. Carioca, 5/602, ou 32-5066, 42-9917 — Dirson Cruz — Creci 45.

RAUL POMPEIA — Frente, vazio, saleta, sl., qt., deps., vista p/ mar. NCr$ 19 000, sendo NCr$ 9 000 a prazo — Dr. Gabriel de Andrade — 32-7932 — Creci 51.

VENDO ap. conjugado. Rua San Roman, 480, ap. 604. Documentação em ordem. Aceito BNH ou outra organização oficial de crédito. Ver no local. Tratar Sr. Mello — 47-7273 e 47-4713 — Tratar 3.a-feira.

VISTA AV. ATLANTICA — Vendo prédio ent. Ótimo ap. fração valiosa. 25 aps. no prédio. 80 m2 — 27-9711 — José — Base 40 mil. Aceito oferta.

VENDO apartamento quarto/sala, conjugado, vazio, de frente, com sinteco. Av. Prado Junior, 135, ap. 914. Preço NCr$ 15 000,00 à vista, aceito financiamento. Tratar tel. 46-4105 horário comercial.

VENDEM-SE vários aps. prontos, fin. a longo prazo, ac. Caixa Eco. 1, 2 e 3 quartos, sala, coz., ban., dep. comp. Tratar p/ telefone 27-9254 e após as 16 horas 52-4224, Bernardo. CRECI 37.

VENDE-SE ótimo ap. c/ 400 m2, ed. 1 p/andar, 10.º. Tratar telefone 22-7282, Jorge Matos — CRECI 887.

VENDO ap. conj., final construção. Av. Princ. Isabel. Entrada NCr$ 7 000,00. Grande facilidade. Obra acelerada. Tels: 43-6491, dias úteis. Creci 1111.

VENDE-SE — Rua Belfort Roxo, 391, ap. 306, com 2 quartos, sala e dependências de empregada. Preço NCr$ 30 000,00 a combinar parte. Ver local e tratar Av. Pres. Vargas, 590, sala 1008. Tel. 23-1550.

VAZIO — Souza Lima, 245, ap. 101, pilotis, 1 por andar, 2 salas, jardim inv., 4 qts., 2 qts. emp., garagem, 210 m2, 2 banhs. sociais. — 135.000 a comb. — 36-4392.

VENDE-SE ap. quarto, sala, deps. Entrada NCr$ 13 000, restante 2 anos. Tratar proprietário. — Rua Paula Freitas, 32-215.

IPANEMA — LEBLON

APARTAMENTO no Leblon de frente. Vende-se. 50 mil cruzeiros novos — 2 quartos — sala — cozinha azulejada — banheiro de luxo — quarto de empregada — área c/ tanque — Rua Humberto de Campos c/ VENANCIO FLORES — Telefonar hoje de 12 às 14 horas para 47-6188 com proprietário.

APARTAMENTO — Preciso urgente rua transversal, 3 qts. c/ gar. 22-9079 e 52-4638. Therezinha — CRECI 697.

APARTAMENTO — Frente, 1 por andar, 2 salas, 2 quartos, 2 banheiros, copa, cozinha, garagem, etc. Rua Nascimento Silva, 170. Obra na terceira laje. Tratar tel. 22-9524.

ALTO LUXO — Av. Gen. San Martin — Vendemos confortável cob. (250 m2) em primeira locação — 4 aps. no prédio, com salão, sala de jantar, 3 qts., com A. E., 2 b. socs., terraço. NCr$ 90 000 de ent. Chaves e inf. na TASSO LOPES IMÓVEIS. Alm. Barroso, 91, salas 604-605 — CRECI 416 — Tel. 42-5321 — 42-7556 — 42-5237.

CASA — R. Garcia D'Ávila, 135 — Vendo p/ 190 mil cruzeiros novos c/ 2 salas, 3 qts., garagem etc. Inf. tel. 45-0693.

CASA — 2 pavimentos, 2 salas, 3 qts., 1 duplo, 3 banhs. sociais mármore, de luxo, copa, coz., área, jardim pequena piscina, ap. p/ empregados, terr. 13,30 x 30,50 à R. Prof. Artur Ramos. NCr$ 260 mil combinar. Tel. 25-2578 e 37-5106. CRECI 1158 — Tel. 52-1892.

CUPERTINO DURÃO n. 16/303 — Vazio, 2 qts., living, garagem. — Chaves port. 37-0016.

COMPRO Imediato ap. c/ sala, 1 qt., deps. empr. Ipanema ou Cop. P. à. Negócio rápido. Tel. 52-8727. C. 375.

CASA — Precisa obras ou p/ pequeno edifício. Terreno de 8x21, jardim, quintal, garagem, 2 pavts. 125 000 — Facilito, a combinar. Detalhes Andradas 26 — 2.º — T. 43-6658 — CRECI 590.

DUPLEX — Final de construção — Luxo — Apenas 1 p/ andar. (4 andares). Pilotis, fachada de mármore, vista p/ mar. Amplo terraço, living, sala de jantar, 3 dormitórios (arm.), 4 banheiros sociais, copa-cozinha, área, 2 quartos empregadas e garagem. IMOBILIÁRIA LONDON LTDA — sede própria. Av. Copacabana. 583 — grupo 506. Telefones 57-2555 — 36-4767.

IPANEMA — Apartamento nôvo — Rua Visconde de Pirajá, com 280 m2 — 2 salas, 4 qts., com área e 2 banheiros sociais completos, copa-coz., dep. emp., garagem de frente. Tratar na TASSO LOPES IMÓVEIS — (CRECI 416) — Tels: 42-5321 e 42-5237.

IPANEMA — Alto luxo — Rua Paul Redfern — Quadra da praia — um apartamento p/ andar — Com living, 4 qts., com a. e. prontos. Sala de jantar, 3 banheiros sociais (um da Suite) em cores e mármore, 2 qts., e emp., 2 vagas. Fachada de [illegible] e vidros ray-ban. Total [illegible] 320 m2. Tratar na TASSO LOPES IMÓVEIS (CRECI 416) — Tels: 42-5321 — 42-7556 e 42-5237.

IPANEMA — Ap. frente Av. Henrique Dumont c/ 3 qts., 2 salas e deps. Sinal NCr$ 25 mil — Saldo combinar. Infs. 52-3311 — Adival — CRECI 692.

IPANEMA — Vende-se ap. quarto, sala, banheiro, cozinha, boa área com tanque à Rua Visconde Pirajá, 4 ap. 210, preço NCr$ 25 000,00 com 15 000,00 e resto em 12 meses. Ver tratar no local com proprietário.

IPANEMA — Vende-se ap 3 salões, 4 qts., gde. varanda interna em mármore, armr. embutidos, 2 banheiros sociais. Copa-cozinha. garagem. Um por andar. Vista permanente para o mar. Em frente ao Castelinho. Residência do proprietário. Entrega em 31 de dezembro. Base NCr$ 230 entrada NCr$ 50 000,00 restante curto prazo. Marcar visitas com procurador pelo telefone 42-4438 entre 16,30 e 18 horas.

IPANEMA — Belo ap. Ed. de luxo, melhor ponto de Ipanema a 200 m da praia, c/ salão, 4 qts., 2 banhs. sociais, cop. coz., 2 qts. empr., gar., play-ground na cob. Obra em revestimento — 42-4544 — Creci 284.

IPANEMA — Vendo ótimo ap. frente pa. J. ALLAH, 3 s., 3 q., 2 b. e garagem. NCr$ 100 mil. Tratar 27-9347.

IPANEMA — Nascimento Silva, 1 por andar c/ 3 qts., salão, 2 banhs. soc., gar., 2 banhs. emp. Trat. c/ Havel dias úteis, das 9 às 12, das 17 às 19h. Telefone 22-6783. CRECI 1246.

KAIC — Kosmos — Ipanema — Rua Antônio Parreiras, 94, ap. 208 — Vende-se ótimo ap. vazio, c/ sala, 2 qts., coz., banh. social, dep. compl. 75 m2. Preço .... 35 000,00 financiados. Ver c/ porteiro. Tratar KAIC — Rua do Carmo 27-A S/loja. Tels. 52-2995 e 22-1860 — CRECI J. 72.

LEBLON — Belo apartamento — Linda vista — Rua Eng. Cortes Sigaud — Prédio nôvo com 3 anos — Vend. Ap. com 240 m2, living, sala de jantar, 3 qts., c/ AE, 2 banheiros sociais. Garagem. Preço NCr$ 120 mil. Tratar na TASSO LOPES IMÓVEIS — Telefones: 42-5321 — 42-7556 ou 42-5237.

LEBLON — Em incorporação. — Sala, 2 e 3 qts., dep. compl. Construtora Veramar. Tratar com Jaime Farbiarz. 31-081 e .... 31-0342. CRECI 255.

LEBLON — Av. Ataulfo de Paiva — Construção terminada, 130 m2 de área, com 3 quartos, 2 banheiros, salas e deps. completas, com garagem, 85 mil financiado. Marcar visitas hoje pelo telefone 56-3165 e segunda-feira: 23-0338.

LEBLON — EDIFICIO LE CORBUSIER — Av. Visc. de Albuquerque, 517 — Construção de GOMES DE ALMEIDA FERNANDES. — Temos disponível apartamento com 3 quartos, 2 salas, 2 banheiros sociais, copa-cozinha, dep. comp. de empregada e garagem. Tratar na IMOBILIÁRIA NOVA IORQUE S. A. — Av. Rio Branco, 131, 14.º andar — Telefone 57-4903, inclusive domingo até às 13 horas — JSM — Creci 3.

LEBLON APARTAMENTOS DE ALTO LUXO — Prédio com apenas 4 unidades, 1 por andar. — Composto de 4 dormitórios com armários, living com 60,00 m2, 2 salas, 4 banheiros sociais, copa-cozinha, 2 quartos de empregada, área de serviço e vaga para dois carros. Excelente acabamento com pilotis revestido em mármore e todo ajardinado. Ar condicionado Central instalado. Porteiro eletrônico. Construção da SERGEN, Serviços Gerais de Engenharia Ltda. — Preço fixo para a entrega em 120 dias. Ver na Rua Carlos Góis, 195, esquina de General San Martin a uma quadra da Praia. Tratar na IMOBILIÁRIA NOVA IORQUE S. A. — Av. Rio Branco, 131, 14.º andar — Telefone 31-0060 — Creci 3.

LEBLON — FRENTE — Vende-se magnífico apartamento composto de 4 quartos, 2 salas, (51, 48 m2) — copa-cozinha, 2 banheiros sociais, 2 quartos de empregada, área de serviço e garagem. Ver no local, na Rua Timóteo da Costa 151, ap. 1 401. Chaves com o vigia. Entrada de NCr$ ...... 58 000,00 e saldo financiado. — Tratar pelo tel. 57-4903, inclusive domingo até às 13 horas — Creci 3.

LEBLON — Vende-se magnífica casa composta de: sala, salão, 3 quartos, 2 banheiros sociais, 2 quartos de empregada, copa-cozinha, adega, e garagem com comunicação interna para a casa. — Entrada de NCr$ 175 000,00 e saldo financiado. Tratar pelo telefone 52-4903, inclusive domingo até às 13 horas. — Creci 3.

LEBLON — Vendo, em fase de acabamento, em ed. de 1 ap. p/ andar, mag. ap. c/ 4 dorms., 3 banhs. sociais, amplas deps. e garagem. Tr. c. o Sr. Florentino — Tel. 23-3368 — CRECI 286.

LEBLON — Vendo à Rua João Lira, 32, ap. 200, [illegible], c/ sala, 2 qtos., coz., copa, banho, soc. e de emp. Já financ. Cx. Econm.! Cond. 18 000, c/ 12 000 entr — mensal 300. Chaves no 209. Tel. 52-4764.

LEBLON — Vendo ap. frente, vazio, 2 ótimas vistas de sala, 3 qts., 1 arm. embutido, 2 banhs., coz., área serv., dep. criada, playground e garagem. Preço 82 milhões, sinal 32, rest. em bom finan. Rua Gal. Artigas, 325-601 c/ o proprietário. Domingo até 13 horas, depois o dia todo. Disp. intermediários.

LEBLON — Vendo ap. sala, 2 quartos e dependências à Rua Dias Ferreira, 626 ap. 301 ou troca-se por casa em Niterói, no bairro Santa Rosa, com sala, 3 quartos e dependências. Tratar p/ tel. 27-8562.

LEBLON — Vende-se NCr$ 35 000 ap. sala, 2 quartos e dependências completas junto à Praça Antero Quental — Luiz Hack — Tel. 46-8899 — 31-0566 e 31-0231 — CRECI 260.

LEBLON — Ap. nôvo, sôbre pilotis, vestíbulo, sala grande, 3 quartos com previsão para ar refrigerado. Tôdas as peças de frente, lado da sombra: 2 banheiros sociais em côr. Copa-cozinha, banheiros e área azulejados até o teto dependências empregada completas, telefone interno e garagem, 3.º pavimento 130 — 50% a vista saldo 5 anos tabela price — 58-9360.

LEBLON — Vende-se pronto para morar. Frente indevassável, 3 qts, sala dupla, deps. completas, 85 milhões, 2 anos. Av. Afrânio Melo Franco, 149, 201. Chaves portaria.

LEBLON — CENTRO TERRENO — Ótimo ap. c/ 4 qts., 3 banheiros sociais, 3 salas, 2 qts. empr., copa-cozinha, 2 vagas garagem. Pilotis e jardins em volta. Entrega em 12 meses. Facilito quota terreno e benfeitorias 120 000, saldo obras 46 000. Tratar c/ proprietário Prado pelos tels. 22-7815, 52-3947 e 47-3782. (B

LEBLON — Propr. Vende à R. Timóteo da Costa (início), excl. ap. de sl., 3 qts., (atual 2 sls., 2 qts.), arm. emb. banh., coz., depds. empr., garagem, NCr$ .. 78 000,00. Financ. Marcar hora. Tel. 27-8704 — Sr. Adnet. Aceito troca igual ou maior P. 5 Ipanema.

LEBLON — Vende-se ap. sala, 2 quartos, dep. completas, garagem. Ver R. Humberto de Campos, 746-401 — Tel. 27-4309.

LEBLON — Vendo apartamento vazio. Rua João Lira, 32 ap. 210, 2 qts., sl., cop., emp. entrada NCr$ 10 000,00. NCr$ 6 500,00 a combinar e restante financiado pela Caixa. Chaves ap. 209.

LEBLON — Vende-se 2 apartamentos, um vazio — 3 quartos, sala, dependências. — Telefone 25-6255.

LEBLON — Se V. procura apartamento de três quartos no Leblon, não perca esta oportunidade: 176m2 de área privativa; três dormitórios com armários embutidos; duas salas, dois banheiros; demais dependências completas; garagem, a duas quadras da praia; na esquina da Av. Ataulfo de Paiva com a Pça. Antero de Quental. E V. ainda faz um bom negócio, porque compra com obras iniciadas pelo preço do lançamento "na planta". Prazo contratual de entrega: 29 meses. Como V. sabe, nossas obras não param. Informações em nossa sede ou no stand de vendas, no terreno. Incorporação e Construção de H. C. Cordeiro Guerra & Cia. Ltda. Av. Rio Branco, 173, 14.º andar. Tel.: 31-1895. Creci 706.

LEBLON — Viva melhor, more no Leblon; na Praça Antero de Quental. Apartamento de quatro quartos com armários embutidos, três banheiros, living e sala de jantar independentes, copa-cozinha, dois quartos de empregada, três vagas de garagem. 197m2 de área privativa. É de frente para a praça, com vista para o mar a quadra e meia da praia. Prédio do centro do terreno, sôbre pilotis, acabamento de alto luxo. Hall social privativo de cada 2 apartamentos. Visite o nosso Pôsto de Informação do lado do terreno, Av. Ataulfo de Paiva, esquina da Praça Antero de Quental. Incorporação e Construção de H. C. Cordeiro Guerra & Cia. Ltda. Av. Rio Branco, 173, 14.º andar. Tel.: 31-1895. Creci 706.

[illegible] no melhor ponto do Leblon com terreno de 14 x 41, perto da praia. Inf. Edson Fortes, CRECI 643. Estuda-se parte de pagamento em ap. no mesmo bairro. México, 41 s/ 1203 — Tel. 22-6748.

PRUDENTE DE MORAIS, 965 — Apartamento de 241m2. Obra em revestimento, prédio em centro de terreno com 12 andares, especificações de luxo. Quadra da praia, estacionamento privativo, além de vaga na garagem, construções e acabamentos de Gomes de Almeida Fernandes. Av. Almirante Barroso, 90, gr. 517-519 — Telefs. 52-7597 e 42-5009. TAL — Trindade Administradora. — Creci 54.

VENDE-SE na R. Gomes Carneiro, [illegible], 3 quartos, 2 banheiros sociais, copa-cozinha e área [illegible] Inf. tel. 27-2134.

VISCONDE DE PIRAJÁ — Vendo ap. final const., sala, 2 qts. c/ arm., banh. emb., coz., dep. emp. NCr$ 26 000 facilitados. — Tel. 46-3294 — CRECI 322.

VENDE-SE 1 terreno de 10 m2 de frente por 50 m2 de fundos, com casa, à Rua Nascimento Silva, 22. Tratar com Batista tel. 48-0186.

ZONA SUL — Compro apto. até NCr$ 30 000,00 p/ Caixa — Luiz Antônio. Teles.: 46-3872, 26-8199 e 31-3781.

GAVEA — J. BOTANICO

ATENÇÃO — J. Botânico. Junto Túnel Rebouças. V. bons aps. vazios, [illegible], sala-quarto separados e 2 qts., deps. completos. — Condições especiais, a partir de NCr$ 2 000,00 sinal, saldo pela Caixa. Ver Rua Ministro Artur Ribeiro n.º 330 e tratar 42-1527 e 23-0592 — CRECI 672.

CASA — 4 qts., 2 sls., 4 banhs., garagem 3 carros, 1a. locação, nova, falta pintura, com 2 pav., 600 m2 de construção, casa moderna, terreno 15x30. Preço 245 mil, com 50% fin. Ver hoje [illegible] 10 h. — 25-6512 — Creci 167.

GAVEA — Casa recente constr. p/ residência ou outra finalidade, rua residencial, salão duplo, copa-cozinha, j. inverno, a. serviço, 7 quartos, 3 banhs., dep. pessoal sep., garagem, terreno [illegible]. Ent. NCr$ 60 000, resto bem facilitado. Telefone 2a.-feira — 37-0869.

GAVEA — Vende-se casa c/ 2 salas, 3 quartos, 2 banheiros, garagem, piscina, escritório, dependências completas de empregada. Ver e tratar à Rua Jequitibá, 44 (final da Rua Major Vaz).

GAVEA — Rua Peri — Vendo ap. de sl., 3 qts., [illegible], completos e garagem. 130m2. Preço 77 000. Aceito Cx. ou troco p/ casa.

JARDIM BOTANICO — Vende-se o ap. 302 da Rua Barão de Oliveira Castro, 57, com sala, quartos, banheiro, cozinha, dependências completas de empregada. Preço: NCr$ 32 000,00 — condições a combinar. Ver hoje [illegible].

JARDIM BOTANICO — Terreno com 2.000 m2, medindo 12,20m x [illegible] vende-se na Rua Maria Angélica, junto ao 393. Projeto aprovado para apartamentos. Informações telefone 27-2440 e [illegible].

LAGOA — Apartamento pronto Av. Epitácio Pessoa, 870, entre o Corte do Cantagalo e a Rua Montenegro. O último apartamento do Edifício [illegible], de frente, 301 (200m2), e ar condicionado, [illegible] — Construção e acabamento de Gomes de Almeida Fernandes. Av. Almirante Barroso, 90, gr. 517-519. Telefs. 42-5009 e 52-7597 — TAL — CRECI 54.

LAGOA — Excelente residência [illegible] 2 salas, 4 qts, deps. [illegible] Condições NCr$ 95 000,00 com 50% a prazo. Dr. Gabriel de Andrade — 32-7932 — CRECI 51.

LAGOA — Fonte da Saudade — ap. vazio, vende-se, frente p/ a lagoa, salão, 3 grandes quartos, garagem, dependência. Cr$ 45 000 à vista, negócio direto — Tel. 36-2018.

PRAÇA SANTOS DUMONT, 138 — Apartamento de sala, 3 qts. c/ arm. emb., 2 banhs. socs., cozinha, área de serviço e dep. comp., com ainda grande play-ground com piscina e garagem. Cota de terreno grandemente facilitada. — Construção da Gomes de Almeida & Fernandes. — Visitas hoje e durante a semana no local ou informações na Veplan Imobiliária, Rua México, 148, 3.º andar — J-107 — CRECI 66 — Tels.: 52-2830 e 22-6102.

TERRENO de [illegible] R. Alex. Stockler, 17, de frente, [illegible] topográfico aprovado e documentos em ordem. 27-1025.

VENDO ap. frente, 2 qts., sala, banho, coz., dep. emp. gde. varanda. Ver, tratar R. J. [illegible] 258-I c/ proprietário.

VENDO ap. luxo final construção com 3 qts., grande sala, deps. completas em frente à TV Globo. Tel. 46-4495.

S. CONR. — B. TIJUCA

AVENIDA NIEMEYER — Vendo no Largo São Conrado, prédio comercial, nôvo, de 2 pavts., local de grande valorização, ótimo para cervejaria, restaurante, boliche, etc. Terreno 15x40. Preço NCr$ 170 000, facilitados. Tratar com J. Costa. 25-4228. CRECI 499.

BARRA — Vendo ou troco casa na Rua General Guedes da Fontoura 540 ap. 102, qt., saleta, kit., 2 banhs., vaga garagem, jardim e quintal, prédio de apenas 4 aps. NCr$ 16 000,00 à combinar. [illegible] condições. Tratar telefone 38-2860.

BARRA DA TIJUCA — [illegible] Sernambetiba — [illegible] terreno com 52 mts. de frente. Informações de 2a. a 6a. [illegible] — 22-7930.

JOÁ — 2 terrenos no alto, belíssima vista, 4 600 m2, 6 550m2 para Estrada do Joá. Vendo 30% de entrada, saldo em 3 anos. Base NCr$ 12,00 por m2. Posso vender todo ou metade. Aceito troca por carro ou imóvel. João Alberto — 25-6019.

RECREIO DOS BANDEIRANTES — Prop. vende ótimos lotes 1 e 2 Q. 88, c/ 1 400 m2, cercados e demarcados, [illegible] — Av. Sernambetiba — Tels... 27-9408 e 52-1124.

RECREIO DOS BANDEIRANTES — Vendo, lote Gleba "A" — Q. 133 — Frente. Praça — Telefones 30-8627 c/ [illegible].

ZONA NORTE

PC. DA BANDEIRA S. CRISTOVÃO

APARTAMENTO, vendo 1 — Rua Senador Furtado, ocupado sem contrato, qt., sala grande, coz., banheiro, 2 quartos, ent. 10 mil, resto a prazo, Rua Mateso, 30 — Melo.

ATENÇÃO — São Cristóvão — Vendo ap. entrego vazio, de sala, jard. inverno, 2 qts., banh., coz., deps. empreg. Ver Rua General Gustavo Cordeiro de Farias, 520, ap. 202. Entr. NCr$ 8 000, saldo em prest. NCr$ 111,00 — Tratar OFIL — Av. Rio Branco, 183, grs. 403 — 404 — Tels. 52-9550 — CRECI — J — 238.

AREA C. 1 230 m2 — Rua de São Cristóvão, serve para indústria, Comércio ou Construção — Vendo a prazo, tel. 43-1909.

ATENÇÃO SÃO CRISTOVÃO — Vende-se casa vazia c/ 2 qtos., 2 salas, coz., banh., varanda e quintal, na Rua Conde de Leopoldina, 711, casa 4. Preço 16 mil à vista. Ver no local e tratar com FRANCISCO XAVIER IMOVEIS LTDA., na Av. Brás de Pina, 96, loja — Penha. — Tels.: 30-5489 e 30-7558 (CRECI 1 273).

BENFICA — Vendo casa 2 qts., sl., dep., vazia c/ tel., coz., copa. Ver R. Aracuã, 33 e tratar c/ Leo Reis, c/ 70. Tel. 22-5507. R. 7 Setembro, 88, s/ 702 — 45-9817.

CONJUNTO 301-4 — Pça. Bandeira, 141. Vendo meio andar de frente, 4 conj. c/ 2 salas e garagem. 52-0370 c/ Dr. Paulo.

PRAÇA DA BANDEIRA — Vende-se ap. 301 da Rua Pedro Guedes, 7, com sala, 3 qts., cozinha, banh. compl., dep. empr., compl., varandas etc. 30 000 c/ 15 000 entrada, restante a combinar. Ver das 12 às 17h. Tratar com Dr. Esperidião 2a.-feira. Rua Santa Luzia n. 799, gr. 403, das 10 às 12 e 16 às 17h. — Tel.: 42-9514.

SÃO CRISTOVÃO — Casa em terreno de 18x44 c/ 3 qtos., 2 salas, área toda plana, serve para galpão industrial etc. Vende-se na Rua Henrique Mosquita n. 5. Preço 35 mil. Ent. 15 mil. Prest. 500 s/j. Ver no local e tratar com FRANCISCO XAVIER IMOVEIS LTDA., na Av. Brás de Pina, 96, loja — Penha. Telefones 30-5489 e 30-7558 (CRECI 1 273).

SÃO CRISTOVÃO — Vende-se exc. casa vazia na Rua Ana Néri, 662, e de n. 48 c/ 100 m2 de construção. Vest., sala, 2 qts., j. inv. e demais dep. Entr. NCr$ 12 000 e o saldo s/ juros em prest. de 300,00. Tratar na R. México, 111 — G. 1106 — Tel.: 52-4609 — E. E. SANTO — CRECI n.º 47.

SÃO CRISTOVÃO — Vdo. grande ap. vazio com salão, 3 qts., coz., banh. compl., dep. compl. empreg. Ver Rua Curuzu, 49 ap. 102 — Trat. 43-1527.

SÃO CRISTOVÃO — Rua Bonfim, melhor ponto residência, com loja, medindo 7 x 33. NCr$ .. 35 000,00 com financ. Gabriel de Andrade. 32-7932 — CRECI 51.

SÃO CRISTOVÃO — Vende-se ap. sl., 2 qts., coz., banh. e copa. Preço total NCr$ 5 000,00 à vista. Ver e tratar: R. Alzira Vargas, 61, casa 27.

VENDO — 2 casas tipo ap. independente, frente, 2 sls., 3 qts., 2 varandas, dep. emp., alugada sem contrato, ótima construção, sinal 12 mil s/ financiado. Ver na Rua General Argôlo, 65, São Cristóvão, tel. 47-2460, Sr. [illegible].

VENDO 1 prédio na Rua S. Luís Gonzaga, 851, com 2 aps., 1 p/ andar, 1 loja e 2 depósitos gdes. nos fundos com luz e fôrça, próprio p/ pequena indústria. Tratar de segunda a sexta-feira, das 9 às 16 horas. Tel. 48-5526 e sábado até às 11 horas.

VENDEM-SE 2 bons prédios em terreno de 300 m2, c/ galpão e boa entrada p/ autos. 60 mil e 30 financiados. Ver e tratar na Rua Costa Lôbo, 146.

TIJUCA-RIO COMPRIDO

APARTAMENTO — Rua Deputado Soares Filho, 76, 2 qts., sala, dependências de frente, sancas etc. Ver local ap. 401.

APARTAMENTO — Rua Deputado Soares Filho, 76, quarto, sala, ap. 306 nôvo, boa localização.

ARRUDA FALCÃO — Corretor oficial — Creci 745 — Avalia e vende seus imóveis. 16 anos de tradição. Assistência jurídica. Tel. — 36-3788.

ATENÇÃO RIO COMPRIDO — Rara oportunidade. Vendemos 3 ótimos apartamentos em prédio de três andares (1 por andar), constando de 2 ou 3 quartos, área, varanda, sala, banheiro social e garagem. NCr$ 28 mil. Com NCr$ 6 mil de entrada e saldo em 48 prestações de 579,34. Ver 2a.-feira das 9 às 11 horas. Rua Aureliano Portugal. — Tratar telefone 27-5154, hoje, ou Av. Rio Branco, 156, s/ 1 705 — Ed. Av. Central — CRECI 93.

APARTAMENTO — Vendo vazio, frente, pintado, saleta, salão, 2 ótimos qts., depend. etc. Ver Maria e Barros, 470, ap. 703 — Chaves c/ porteiro. Financ. parte em 24 meses.

ATENÇÃO — Vendo ou troco p/ maior ap. 2 bons qts., c/arm. emb., sala, banh., coz., dep. compl. todo a óleo, Ent. 20 000, Maria e Barros, 272 403. Est. Senador Furtado 15.

APARTAMENTO — Vende-se, 1 sala, 3 quartos, 2 banheiros sociais e dependências de empregada. Tudo de frente, ap. 201. Ver no local, na Rua Henry Ford n.º 120, Tijuca, das 9 às 12 horas — Tel.: 54-9940.

AMORA IMOVEIS, vende grande terreno de esquina na Rua S. Fco. Xavier, por 150 mil. Detalhes 26-3196 e 32-3115 — CRECI 178.

AMORA IMOVEIS, troca por ap. de 3 qts., na Zona Sul ou vende grande e sólida casa vazia c/ 2 aps. anexos na Usina, tudo por 80 mil e 1 terreno por 8 mil. Detalhes 26-3196 ou 32-3115 — CRECI 178.

APARTAMENTO 302, vazio frente, Rua Campos Sales, 37, sala, 2 qts., garagem e dep. completas. Pint. óleo, arm. emb. claro, acabamento luxo. Visitas no local. Base 45 milhões, 50% em 2 anos. Tratar 25-3691 — Celeri — CRECI 254.

APARTAMENTO 503 — Av. Paulo Frontin 451. Vendo c/ 2 qts., sala e depend. completas. 52-0370 c/ Dr. Paulo.

AGORA OU NUNCA! — Prazo habite-se termina dia 18 — Fin. 70% 10 anos. Salão, 3 qts., copa-coz., dep. compl., frente, pilotis. Inf. local. Rua Visc. Figueiredo, 60, junto Saens Pena — 8/16 horas. Hoje: 48-2108 — Fortuna — CRECI 1 184.

APARTAMENTO 301, vazio, Av. Paulo Frontin, 397, frente, acab. luxo, salão, 2 qts. e dep. completas. 50% em 2 anos. Veja diariamente no local. Tratar tel. 25-3691 — Celeri — CRECI 254.

APARTAMENTO — Prédio moderno, 3 qts., sl., gar. R. [illegible]. 42 mil c/ 50% 2 anos. Inf. 32-5103 e [illegible] — CRECI 607.

ACEITO CAIXA — Vende-se ótimo apartamento térreo em edifício de 3 apartamentos, pertinho da Praça Saens Pena, com 2 quartos conjugados, ampla sala e demais dependências à Rua Costa Pereira 117-A. Preço: 30 milhões, com sinal de 8 milhões restante pela Caixa. Ver hoje até 18 horas no local. Está vazio.

APARTAMENTO — Dois quartos e dependências completas todo de armários embutidos. Tratar com o proprietário. Rua Afonso Pena 119/203.

APARTAMENTO 302 — Rua Conde de Bonfim, 240. Vende c/ 2 qtos., 2 salas, dep. completas. 52-0370 c/ Dr. Paulo.

APARTAMENTO COBERTURA, Rua José Higino, 240. Vendo 2 qts., salão, dep. completa e garagem. 52-0370 c/ Dr. Paulo.

ALTO DA BOA VISTA — Vende-se ótimo lote para construção, residência luxo (3 frentes) confluência estradas Furnas, Gávea, [illegible]. Entr. NCr$ 40 000. Aceito Caixa. Telefone 36-7405.

APARTAMENTO — Vdo. [illegible] frente, vazio, varanda, sl., 2 qts., dep. compl. empregada. Av. Paulo Frontin, 336, ap. 2. Chaves ap. 2, térreo.

ATENÇÃO — Tijuca — V. à Rua Salvador Mendonça, ap. sala, 2 qts. c/ arm. embu., [illegible] vazio. Ac. Caixa [illegible] 34-0977.

BARRA DA TIJUCA — Vende sítio c/ 10 000 m2 c/ casa e benfeitorias. NCr$ 35 000,00. Tratar: Tels. 36-7529 — 30-9641 — CRECI 960.

CASA vazia tipo ap. à Rua [illegible], c/ 3 qts., sl., dep. completas. Vendo p/ 30 mil, facilito, aceito Cx. Trat. c/ [illegible] Tels. 32-6004 ou 42-5661, CRECI 50.

CASA — Vende-se na R. [illegible], 347, R. Paulo Frontin, c/ 2 qts., 2 sls., azulejados e chuveiro, NCr$ 36 mil e comb. no local de 9 às 11 hs.

COMPRAMOS p/ clientes aps. conjugados, sala, 1, 2 e 3 quartos, vazios, alugados ou em final de construção. Tratar: Cunha — Creci 941 — Rua Assembléia, 51, grupo 701 — Tel. 32-2877. Urgente.

CASA — Vende-se com pequeno jardim, varanda, 2 salas, 4 quartos, demais dependências, [illegible] 60 000,00 com 50%. Rua 7 de Setembro, 67, s/ 407.

CONSTRUÍMOS em seu terreno e acabamento p/ moradia ou [illegible], ótimos planos de pagamento, Inf. e Planta Imobiliária R. do Ouvidor 63 — 5.º — Tel. 42-1364. CRECI 490.

CONDE DE BONFIM — Vdo. ap. sala, copa, 3 qts., dep. compl., alugado, contr. [illegible], 20 mil entr. e 60 prest. de NCr$ 1 000. I-F. 47-9750. [illegible] — Creci 195.

CASA antiga, comercial, 10,95 x 58, ótima p/ incorporar ou outros fins. R. Aguiar, 38. Marque visitas 56-3939, 22-9722 e 42-7151. Entr. 50 000. Saldo 1 ano sem juros. 70 000. Estuda proposta e aceito ap. 2 qts., 3 qts., 2 banh., gar. até R. Uruguai no pagto. Inédito. CRECI 159 — Y. Forte.

CASA EXCELENTE de altos e baixos p/ família de trato. 2 qts., sl., copa, coz., 2 banh. de luxo, jardim na frente, local p. carro, pintura toda a óleo, e dep. de emp. ver no local. R. Barão de [illegible], 200, c. 1, melhores det. Machado, 58-0522. Av. 28 de Setembro, 345 — CRECI 1 275.

CASA — Excelente oportunidade, venda 3 qts., sl., coz., banh., copa, e deps. de emp., garagem, varanda, área [illegible] ver no local. Av. Maracanã, 1 392 e mais outros, melhores det. Machado, tel. 58-0522. Av. 28 de Setembro, 345 — CRECI 1 275.

CONDE BONFIM, 568, ap. 202 — Vende-se, 3 quartos, salão, dependência empregada, área de serviço, 48-6912.

GENERAL ROCA — Vendo ap. saleta, sala, qt., banh., coz., área, de frente. Final construção. 5 mil sinal. Aceito Volks. Tels: 31-2563 — CRECI 1 25.

HADDOCK LOBO 309, Vdo. urgente, ap. 406, vazio, todo pintado, 3 bons quartos, 2 banheiros soc. em côr, dep. compl. empr., garagem, piscina, play-ground, salão festas, à vista ou facilito. Ver c/ porteiro. Tratar c/ Landi — CRECI 361 — Tel.: 22-0932.

IMOBILIARIA NÔVO RIO LTDA, tem aps. de sala, 1, 2 e 3 qtos., na Tijuca, Grajaú e Copacabana. Aceita Caixa ou COPEG. Inf. .. 32-3104 — CRECI 1 025.

KAIC — Kosmos — Tijuca — Rua Antônio Basílio — Vende-se grande ap. 2 por andar c/ salão, sala de estar, 3 qts., banh. social, copa, coz., dep. compl., área de serviço, garagem. 140 m2. Alug. s/ contrato. Preço 62 000,00 c/ 50% saldo 2 anos. Tratar KAIC — Rua do Carmo 27-A S/lj — Tels. 52-2995 e 22-1860 — CRECI J. 72.

PRAÇA SAENZ PENA — Tijuca — Vendo ap. Rua Major Ávila, 455/409. Bruni Saenz Peña c/ proprietário. A vista ou a prazo.

RUA CONDE DE BONFIM, 25 — Vdo. de frente, c/ 130m2, c/ 3 dorms., c/ arm., sl., amplas deps. e garagem. Ver c/ o porteiro. Sr. Geraldo e tr. c/ o Sr. Florentino, Tel. 23-3368 — CRECI 286.

RIO COMPRIDO — Vende-se o ap. 306, Rua Campos Paz, 108, entrada, quarto, armário, copa e banheiro, NCr$ 15 000 facilitados. Aberto 2a.feira das 10 às 12 hs. Tratar tel. 31-2755.

RIO COMPRIDO — Ap. entrega 30 dias, sl., 2 qts., dep. compl., garagem, 12 mil novos e resto 220 p. mês, c/ Moacyr — Tel.: .. 48-6041.

RUA SÃO FRANCISCO XAVIER, 352/202 — 30 milhões — 3 qts., sala, dep., garagem, frente — 47-5930 — 47-5962 — 46-6206.

RUA Des. Isidro, 155 — Vdo. ap. final constr., pilotis, 2 qts., sala, deps., garagem. NCr$ .... 22 500 c/ 10 financ. 36 meses. Tel. 22-7226 — Creci 1 173.

RUA CONDE DE BONFIM — Vdo. mag. ap. c/ 110 m2, c/ 3 dorms., c/ arm., sl. e deps. 55 mil. Tr. c/ o Sr. FLORENTINO — Tels. 23-3368 e 28-3621 — CRECI 286.

RIO COMPRIDO — Ap. novo, vendo em final de acabamento, 2 qts., sl., coz., banh. e dep. de empr., garagem. Ver no local com o vigia na Av. Paulo de Frontin, 607 ap. 104. Preço a combinar facilitado. Aceito proposta. Vendas com a Imobiliária Rio Forte na Rua Dias da Cruz, 155 s/ 305 — Tel. 29-5361 — Ed. Mesbla — Meier — Creci 54.

RECREIO DOS BANDEIRANTES — Vendo terreno alto, 30 metros da Praia do Pontal, legalizado, área 360m2, lado sombra. Base: NCr$ 15 000. Tratar com proprietário. Tel. 36-2692.

RESIDENCIA DE LUXO, p/ Saens Pena. Venda c/ 3 salas, 4 qts., 2 qts. emp., gar. 2 carros. Tratar 2a. feira c/ Joaquim — Tel. 54-1435 — Creci 744. Terr. 12x56.

RIO COMPRIDO — Vende-se prédio já dividido em 2 aps. de 2 quartos, sala etc., na Rua Jaqueira, 155. Tudo p/ apenas 15 m. c/ 7 500 de entr. e 200 mensais. Local de clima de montanha — Imob. Luiz Babo — Tel. 31-2851 — Creci 466. Terreno de 12x28.

SAENZ PENA — Vendemos na Praça Saenz Pena, 61 ap. c/ 3 quartos, ampla sala, 2 banhs. sociais, copa-cozinha, área, deps. p/ emp., garagem, frente, prédio c/ 2 unidades p/ andar, acabamento alto luxo. NCr$ 95 000,00 facilitados em 24 meses — Imobiliária Mafinari Ltda. — Sete Setembro, 88, gr. 604 — Tel. 22-3655 — Creci 680.

SAENS PENA — Ent. vazio — Baltazar Lisboa, 19, ap. 202, fte. Vdo. 2 qts., sl., coz., banh. comp. de emp. Ver local. Org. Orlando Manfredo — Barão Iguatemi 86 — Tel. 48-0804. Creci 87.

SAENS PENA 55 ap. 501 — Vendo ap. amplo c/ 2 qts., sala, arms. emb., copa e deps. emp. Chaves c/ Lauro. Trat. 54-1435 c/ Joaquim — Creci 744.

SAENZ PENA — Vendo casa com sala, e 3 qts., coz., etc. Ver de 2.a a 6.a-feira de 9 às 12 hs. com inquilino, à Rua Conde Bonfim 546 casa 24. Tratar 42-8408 — CRECI 1 018 — Legdem.

SAENS PENA — Vendo ap. vazio, 2 qts., sala de luxo, depend. de empregada. Entr. 16 000 — R. [illegible], 30 — 309 — [illegible] c/ proprietário.

SAENS PENA — [illegible]

TIJUCA — Ap. sala, 2 quartos, sendo 1 reversível, [illegible] NCr$ 5 000,00 [illegible] financiado [illegible] de 60 em diante — Tel. 34-0004.

TIJUCA — Vende casa, [illegible] Preço 50,00 [illegible]. Ver na R. Araújo Lima, 30. Informações c/ o Sr. [illegible], tel. 48-9776, das 8 às 11 horas.

TIJUCA — [illegible]

TIJUCA — [illegible]

TIJUCA — [illegible]

TIJUCA — [illegible]

TIJUCA — Vende-se ap. novo, com armários embutidos, pintura a óleo, sinteco, cortinas, ar condicionado. Sala, 2 quartos, cozinha e banheiro. Pronta entrega. Entrada de NCr$ 17 500,00 e saldo financiado. Ver hoje domingo das 9 às 13 horas. Rua Carlos de Vasconcelos 60, ap. 216 — Tratar pelo tel. 58-4903, inclusive domingo até às 13 horas — JSM. — Creci 3.

TIJUCA — Junto à Praça Saens Pena, vende-se ap. 3 quartos, salão, cozinha, banheiro em côr, sancas, florões, [illegible], grande terraço, tudo em sinteco, desocupado. Tratar com proprietário, na Rua Silva Teles n.º 19, ap. 102 — Não se aceita corretor. Preço: 48 mil novos. Aceito Caixa.

TIJUCA — Vendo na Rua Haddock Lôbo, 366, ap. 801, c/ saleta, salão, 3 qts., dep. empreg., área c/ tanque, envidraçada. Todo pintado a óleo e sinteco, sancas e florões. Ver c/ proprietário diàriamente de 14 às 18 horas.

TIJUCA — Vdo. casa c/ 3 qts., [illegible] Praça Varnhagen — Ver a [illegible] Trat. Tels. 30-2695 — CRECI 1 176.

TIJUCA — R. Uruguai — V. casa unif. terr. 11x78, [illegible] Preço 120 000 facilit. [illegible] — 29-2168 — 42-9917 — Dirson Cruz — CRECI 45.

TIJUCA — Vende-se confortável residência, Rua Gal. Canabarro, c/ 2 pavs., 5 qts., 2 salas, copa-coz., dep. empr., área, peq. jardim. NCr$ 70 000,00 — 50% de entrada e saldo a combinar. Tratar p. tel. 42-9906 — CRECI J 277.

TIJUCA — Vende-se ap. 703 à Rua Antônio Basílio, 63, c/ 3 qts., 2 salas, banh., copa-coz., dep. empr. NCr$ 50 000,00 a combinar. Ver de 2.a a 6.a feira das 9 às 12 horas. Tel. 42-9906 — CRECI J 277.

TIJUCA — Vendo aps. 101, 102, 301, 302 e 104 fundos c/ 2 qts., [illegible] Informações segunda a sexta-feira. Tel. 22-5977 — Murilo.

TIJUCA — Vendo 2 aps. em prédio tipo casa de 2 pav. tendo o 2.º pav. com terraço — terreno de 9x44 m — podendo construir mais 2 apt. já com planta aprovada. 1.º pav. NCr$ 55 000, — e 2.º pav. NCr$ 60 000. — Rua Silva Teles. Tratar 28-9154 — Santos — das 9 às 17 horas.

TIJUCA. Vendo casa nova, em final de construção, 2 salas, 3 qts., jardim de inverno, dep. compl. Preço NCr$ 35 mil. Ver à Rua Barão de Itapagipe, 126 — c. 132 — Tratar Tels. 36-7529 — 30-9641 — CRECI 960.

TIJUCA — Grande luxo. Vest., sala, salão, piso granito, 3 bons qtos., 2 banhs. sociais, linda copa, cozinha, dep., garagem, 90m. — 50% facilitado, saldo a combinar. Ver para crer. Telefone: 48-3968.

TIJUCA — Vende-se ap. 203, Rua Silva Teles, 10, prédio nôvo, sala, 2 quartos, área, banheiro, empregada, garagem. Sinal NCr$ .... 2 000,00. Aceito COPEG. Chaves c/ [illegible]. Tratar 23-5739 ou 36-2856, proprietário.

TIJUCA — Vendo 2 aps. de 1, 2 e 3 qts., novos, frente, garagem. Financio e aceito Caixa, COPEG, BNDE, etc. Telefone 34-4692 (C. 304).

TIJUCA — Ótimos aps. e casas na Pç. S. Pena, em ruas principais e transversais dêste bairro e de outros. Aceitamos Caixa, COPEG, BNDE, etc. Temos de 1, 2, 3 e 4 qts., vazios, modernos, novos, frente, garagem. Temos lojas e casas comerciais. Aceitamos troca e promovemos avaliações e vendas sem despesas para V. Sa. Tratar na INTERTUR Imóveis. R. C. Bonfim 377 s. 606. Tel.: 34-4692 (C. 304).

TIJUCA — Casa, próx. à Praça S. Pena, duplex, moderna, 3 qts., 2 sls., dep. compl. área ampla, garagem. Financio e aceito Caixa, BNDE, etc. ou troco p. ap. nas imediações. Tels. 34-4692 (C. 304).

TIJUCA — Entrega em 10 meses. Preço fixo, ap. de salão, 3 quartos, 2 banhs., área, cozinha, qt. e WC emp., total de 120 m2. Preço 48 000, com 10 000 de entrada e 1 000 p/ mês. Ver na Rua São Francisco Xavier 90, ap. 803. Tratar 57-5902.

TIJUCA — Temos o imóvel no bairro que você quer financiado pela Cx., COPEG etc. Cuidamos da documentação. Org. de Bens e Imóveis Bruno Ltda. Av. Rio Branco 185 s. 1 810. Tel.: 52-9980.

TIJUCA — Frente, sala, 3 qts., b., coz., área, garagem na R. Carmela Dutra 9 ap. 202 (fica pronto dez., 67). NCr$ 55 mil facilito, chave porteiro. Tel.: 37-5106 — 25-2378. CRECI 1 158, Telefone: 52-1892.

TIJUCA — Pronto, ap. amplo, salão, sala, 3 quartos c/ arm. emb., 2 vagas, garagem, dep. empr. compl., sinal 17 500. R. Barão Itapagipe, 64 ap. 407 (próx. ao Cinema Madrid-Haddock Lôbo).

TIJUCA — 1a. locação — sala, 2 qts., b., coz., área, dep. empregada na R. Conde Bonfim, 589, ap. 702. Ver segunda a sexta, 8 às 17h., chave c/ porteiro, NCr$ 45 mil a prazo ou 40 à vista. (Aceito COPEG c/ sinal). Tels.: 25-2378 — 37-5106. CRECI 1 158. Tel.: 52-1892.

TIJUCA — Vende-se uma belíssima e confortável residência para família de fino gosto, à Rua Alzira Brandão, 355 em terreno de 15x33, total 495 m2. 3 quartos, sendo um duplo com armários embutidos, 3 banheiros sociais, jardim de inverno, 2 salas conjugadas, hall de escada todo de mármore, copa cozinha separado. lavanderia, despensa, apartamento para empregada com 3 quartos, 2 banheiros, sala e cozinha. Garagem para 4 carros. Salão de festa e piscina para crianças. Melhores detalhes tel. 48-3767, com o proprietário.

TIJUCA — Apartamentos prontos, de cobertura, pintura a óleo e banheiro em côr, de sala e dois quartos e sala e um quarto, todos c/ dependências completas e garagem, pequena entrada e saldo em prestações de 487,46 a 295,95, ver rua Dr. Satamini, 295. Negócio direto c/ proprietário na mesma rua, no n. 292.

TIJUCA — Vende-se à Rua Uruguai n. 82, ap. de frente com sala, 2 quartos, cozinha e banheiro com azulejos até o teto, dep. para empregada e garagem ver no local de 2.ª a 6.ª feira com o sr. Pedro, tratar pelo tel. 32-7749, Nilton.

TIJUCA — Casa grande serv. p/ casa de saúde ou colégio c/ Havel, dias úteis, das 9 às 12 e das 17 às 19 horas — Tel.: 22-6783 — CRECI 1246.

TIJUCA — Ap. de luxo, Rua Conde de Bonfim, 648, ap. 202 — Chaves na portaria. Vendo ou troco por 1 casa, tratar p/ tel. 48-4715 — Sr. Corrêa.

TIJUCA — [illegible]

TIJUCA — [illegible]

TIJUCA — Vende-se ap. 501 da Rua Barão de Mesquita 595, com 2 quartos, sala, banheiro, cozinha e dependências completas de empregada. Ver no local e tratar em H. C. Cordeiro Guerra & Cia. Ltda. Av. Rio Branco, 173, 14.º andar. Tel.: ... 31-1895.

TIJUCA — Vdo. casa de esquina, 1.a locação, 2 salões, 3 qts., copa-coz., 4 banhs. em côr, grande terraço, dep. empreg. e garagem — Rua Pontes Correia n.º 94 — Tratar c/ o proprietário.

TIJUCA — Vende-se [illegible] terreno [illegible] R. Bom Pastor, 240, [illegible] 40 metros [illegible] — Tel. 32-4809 e [illegible]

TIJUCA — Vende-se ap. 205 — R. Desembargador Isidro, 172 c/ 2 qts., sala, dep. copa, e garagem. Ver hoje 14 17 hs. Trat. 32-7738, 2a. fe.

TIJUCA — VASIO — Ótimo ap. c/ sala, j. de inv. 2 qts., enx. banh., qt. e WC de empreg. área e garagem. Preço apenas NCr$ 27 000,00 com grande financiamento. Ver c/ o corretor diàriamente das 13 às 17 hs. na Rua Gal. Espírito Santo Cardoso, 547. Inf. Rocha, Mendonça Imóveis. Av. Nilo Peçanha, 151 — 9.º and. Tels. 42-0610 — 22-0745 e 22-4474 — CRECI 1 290.

TIJUCA — MUDA — Vendo ... 150.000. Ótimo ponto, terr. plano, R. Conde Bonfim, 9 x 35 m. (casa velha). Negócio só pessoal. H. Silva. R. Gonç. Dias, 89 s/ 405 — Tels. 52-3886 — 52-3840 — 29-8903 — CRECI 648.

TIJUCA — 1 quarto, 1 sala e dependências completas, vende-se vazio um apartamento. E outro de 4 quartos, 2 salas, demais dependências e 2 vagas de garagem, também vende-se com pagamento facilitado. João Silva — (Creci 742) — Av. Treze de Maio, 23, 10.º, tel. .. 42-8177.

TIJUCA — Vende-se para incorporação, casa grande a 50 metros da praça Saens Pena. — Informações tel. 48-2915.

TIJUCA — Vendo ótima casa 2 pavs., 4 qts., 2 salas, arms. emb., copa, coz., garagem. Tratar Rua Garibaldi, 220 Tel. .... 58-3340.

TIJUCA — Vdo. ap. frr. lad. Saens, 2 qts., sl., dep., emp. 15 000, rest. comb. a vista 25 000 mot. visg. Ver c/ prop. Rua Uruguai 194-B ap. 107.

TIJUCA — Residência bem localizada c/ salão, sala, 3 qts., 2 banhs., 2 qts. emp., copa, coz., dep. compl., jardim. piscina e garagem p/ 2 carros — Tel. ... 42-7874 — CRECI 26.

TIJUCA — Edf. de 4 ap. por andar, de alto luxo. Vdo. os apt. 603/604 por preço de ocasião c/ 160 m2 cada, amplo salão, 3 qts., 2 banhs. sociais em côres, copa, coz., área dep. compl. empregada. Tels. internos finas pinturas a óleo, garagem privativa. Ver somente 3.a feira das 13 às 18 hs. C/ corretor na portaria. R. Conde Bonfim, 577 — Tratar Org. Daniel Ferreira — R. 7 Setembro, 65 — 2.º — Tel. 32-3628 — 42-0975 — CRECI 236.

TIJUCA — Ap. frente, vazio. Vende c/ 3 qts., 2 sls., dep. comp., garagem — Ent. 15 mil, rest. 276 mens. R. S. Francisco Xavier, 232 — ap. 303 — c/ port. — Tel.: 32-8547.

TIJUCA — Apartamentos de sala e 2 quartos e sala e 1 quarto, todos com dependências completas e garagem, obra em conclusão, grandes facilidades de pagamentos a combinar, negócio direto c/ proprietário, ver Rua Dr. Satamini n.º 292.

TIJUCA — Haddock Lôbo — Vendo ótimo ap. em prédio nôvo c/ piscina, c/ 1 sala, 3 quartos, 2 banheiros sociais dep. e garagem. Sinal de NCr$ 10 000,00. — Aceito Caixa ou Copeg. Preço total NCr$ 45 000,00. Visitas. Tel. 52-3190 — CRECI 768.

TIJUCA — R. Marquês da Valença, 57, ap. 101 — VENDO LUXUOSO E CONFORTÁVEL AP. c/ grande sala, 2 bons qts., 1 qt. conversível, arm. emb., sinteco em todos os cômodos, ar refrigerado, banh. social em côr c/ azulejos até o teto, copa-coz. também totalmente azulejada c/ arm. emb., pias de aço inox., piso vitrificado, qt. emp. comp. c/ arm. emb., área e garagem. VISITAS HOJE DAS 10 às 18 HORAS. — Para maiores detalhes tel. .. 52-9772 a partir de 2a.-feira c/ TAVARES das 12 às 15 horas. Não atendemos p/ tel. do ap. — (CORR. RESP. A. AUGUSTO DE ALMEIDA — CRECI 1 064.

TIJUCA — 1.a loc. — Cobertura. Vende-se p/ 38 m., pagto. 3 anos, c/ 23 de entr. Rua Jurupari n.º 41 — Chave c/ port. — Com garage. Tel. 31-2851. Imob. Luiz Babo. — CRECI 466.

TIJUCA — Jto. a Conde Bonfim, vdo. grande casa 2 andares, vazia em centro terr. 13 x 23, c/ 4 qts., 2 sls., copa-coz., banhs., garagem p/ vários carros. Preço 75 000, — Entr. 30 000, — S/ em 3 anos. Ver R. da Cascata, 13 c/ propri. das 8 às 12 horas. Tratar Org. Daniel Ferreira. R. 7 de Setembro, 88, 2.º — Tels. 32-3638 — 42-0975 — CRECI 236.

TIJUCA — Vende-se ap. 3 qts., sala, banheiro, cozinha, dependências empregada, sinteco. Rua Dulce, 225, ap. 402 — 35 000 facilitados. ADMINISTRADORA DINIZ & FARIA LTDA. — Rua Alfândega 108, s/loja — Telefone 43-5618 e 23-4339 — Corr. Resp. D. FARIA — CRECI 916.

TIJUCA — Praça Saens Peña, vendo apartamento 2 quartos, sala, cozinha, banheiro, dependências de empregada, jardim de inverno — Preço NCr$ 40 c/ 50%. Tratar no local c/ próprio. Rua Camaquibe, 9, ap. 611.

TIJUCA — Em const. adiantada — Vendo ap. c/ 2 qts., sala ampla e demais dep. completas. Apenas 10 mil à combinar. Ver na Rua Barão de Mesquita, 891, ap. 510 (de frente). Tels. 23-0459 ou 23-5340.

TIJUCA — de frente, novo — Vendo ótimo apto. de ampla sala, 2 bons qts., c/ arms., pintado a óleo, banh., coz., área e dep. de empreg., azulejados até o teto, garagem (2 aps p/ andar), na Rua S. Fco. Xavier n. 22, ap. 801 — NCr$ 50 mil a combinar — Não Cxa. Ver no local e tratar tel. 37-5106, ... 25-2378 — CRECI 1 158. Tel. . 52-1892.

TIJUCA — PARA PRONTA ENTREGA — Ap. na Rua Conde de Bonfim com hall c/ piso em mármore, 2 salas, 3 quartos, 2 banheiros, cozinha, área com 2 tanques, quarto e dep. de empreg. — Preço de NCr$ 75 000 c/ parte financ. em 24 meses. — CIVIA — Trav. do Ouvidor n. 17 — Div. de vendas. 2.º andar — Tel. 22-1848, de 8h30m às 18 horas — Sindicalizado — Corr. Resp. F. Piss — CRECI 640.

TERRENO c/ casa na Rua Barão de Mesquita, ótimo para comércio — Tel. 37-1550 — Roberto, pela manhã.

TIJUCA — [illegible]

TIJUCA — Vende-se na Rua do Matoso, próximo à Haddock Lôbo. Terreno com projeto aprovado — Maiores detalhes com Sr. João Luiz — Tel. 32-4141. CRECI 1 278.

TIJUCA — Praça Varnhagen — Vendemos os últimos aps. de sala, 2 qts., dep. compl., para entrega em 8 meses. Base 16 mil [illegible], Inf. Edson Fortes. CRECI 643. 42-6748 — México, 41, s/ 1203.

TIJUCA — Terreno — Vende-se c/ belíssima vista. Propr. [illegible] R. Barão [illegible] à combinar. Tratar [illegible] c/ propr. [illegible]

TIJUCA — Apa. para entrega em 90 dias, com 40% de entrada e o saldo em 36 prestações, SEM PARCELAS INTERMEDIÁRIAS, 1 sala, 2 quartos, cozinha, banheiro, área e depend. de empregada. Ver à Rua Uruguai, 82. NATAN BERMAN — Rua 7 Setembro, 66, 3.º. — Tels. 52-2281 e 32-6172 — CRECI 8.

TIJUCA — Rua Visc. Figueiredo, 99, ap. 101. Ampla sala, 2 quartos e demais dep. NCr$ 14 000,00 de entrada, restante facilitado — Tel. 42-9706 — 42-9776.

TIJUCA — Vende-se o ap. [illegible] à R. Conde de Bonfim, [illegible], c/ salão, 2 qts., coz., banh., dep. de empreg. e área de serviço, de frente. Tratar na APSA — Tel. 42-1869 — Corr. Resp. M. Guerra — Creci 4.

TIJUCA — Rua Bom Pastor, esquina com Desembargador Isidro, junto à Praça Saens Pena. 2 ótimos quartos, banheiro, cozinha, dependências completas p/ empregada e garagem. Todos de frente para a rua. Obra já na 2a. laje, a cargo de H. Mendlowicz Engenharia S.A. Informações em nossos escritórios. Av. Rio Branco, 156 s/ 801, tels. 52-7874, 52-7494, 22-2793 e .. 32-3813. JULIO BOGORICIN — CRECI 95.

TIJUCA — Vendo Ap. n. 1, R. Pereira Barreto, 45-A, próx. Lgo. da 2a. Feira. 2 qts., sl., dep. — Visitem à noite ou aos domingos depois das 13 hs. Entrega imediata. Aceito Caixa. H. Silva — R. Gonç. Dias, 89 s/ 405 — Tels. 52-3886 — 52-3840 — 29-8903 — Creci 648.

TIJUCA — Vendo facilitado sl., 2 qts., dep. compl., vazio e pintado, a 100 metros Inst. Educação — Rua Senador Furtado, 27 ap. 201.

TIJUCA — Ap. de frente, pronta entrega, saleta, sala, 3 quartos, cozinha c/ armários americanos, banheiro c/ porta no box, área c/ tanque, depend. de empregada, garagem. — Persianas, sinteco, azulejos até o teto, pilotis etc. — Preço 46 000 c/ pagamento em 24 meses. — Ver sòmente hoje de 9 às 18,00 à RUA PROFESSOR GABIZO, 115, ap. 204 — NATAN BERMAN — R. 7 Setembro, 66, 3.º — Tels. 52-2281 e .... 32-6172 — CRECI 8.

TIJUCA — Vende-se ap. com sala, 2 quartos, cozinha, banheiro, dep. empregada e garagem — Rua Conde de Bonfim, 28 — Tel. 32-7749 — CRECI 707 — Nilton.

TIJUCA — Vende-se, Rua Dr. Satamini, 95, ap. 101, ap. com 3 quartos, sala, dependência para empregada e garagem — Ver no local com o porteiro — Tratar na Av. Rio Branco, 131 — 12.º andar — Tel. 32-7749 — CRECI 707 — Nilton.

TIJUCA — Rua Carmela Dutra n.º 9, ap., sala, 2 quartos, cozinha, banheiro e dependência p/ empregada, ver hoje de 9 às 13 — Tratar Av. Rio Branco, 131 — 12.º andar — Tel. 32-7749 — CRECI 707 — Nilton.

TIJUCA — Vde. aps. 702 e 502, entrega fev., 2 p. s., c/ 126m2, 3 qts., sl. que., 2 bs. socs., dep. compl. serv., área, coz. e banhs., azulejo até teto, vaga garagem. Pr. 38 facil. tel. 31-3579 — Creci 613 — Ramis.

TIJUCA — Vendo conj. 4 aps. 1 qt., mais dep., vazios. 85 à vista ou 140 a comb. Rua Rocha Miranda, 555 — Usina.

TIJUCA — Vendo ou alugo perto Usina, belíssima residência tendo amplo ap. anexo, grande quintal, área total: 1 130 m2. Tel. .... 58-5361.

TIJUCA — Resid. antiga, vazia, de 3 qts., sala, cozinha, área c/ tanque, etc. — Vende-se p/ 30 m., a prazo, na Rua Uruguai, 155. Ver hoje — Tel. 31-1621, ou 31-2851 Imob. Luiz Babo — Creci 466.

TIJUCA — Ap. 502, de frente, vazio, na Rua Guapeni, 8, com sala, 2 quartos e demais dependências completas, inclusive de empregada, será vendido em leilão judicial pelo leiloeiro Arlindo, terça-feira, 17 de outubro de 1967 às 16,00 horas, no local. Mais inf. Tel. 52-3745.

TIJUCA — R. Prof. Quintino do Vale — Vdo. ap. fte., sala, varanda, 3 quartos, coz., área c/ tanque e deps. empr. Precisa pintura. Preço base: NCr$ 32 000 c/ 50% em 3 anos. Tel. 22-8326 — Creci 654 — Lourival.

TIJUCA — Vende-se um terreno no melhor ponto da Rua Uruguai n.º 285, com planta aprovada e alvará pago, para uma loja e 3 and., medindo 6x21 líquido, pode ser visto o dia todo com o vigia e tratar com Sr. Eduardo, Rua da Alfândega 292. Tels.: 43-6017 e 48-2685.

TIJUCA — COPEG — Sala ampla, 3 qts. e dep. compl., frente. Rua Dr. Satamini 292, ap. 101. Sinal 10 000, restante financiado — Aceito COPEG. Tratar Jaime Farbiarz — 31-0881 e 31-0342. CRECI 255.

TIJUCA — Vende-se ap. amplo de 3 qts., 2 sls., 2 varandas, dep. compl. social e empr., garagem. NCr$ 46 000,00, 50% sinal, rest. 2 anos ou a comb. Conde Bonfim 1 037, ap. 303 — 58-7085, c/ o Sr. Chaves.

TIJUCA — Praça Saenz Pena — Conjunto de salas em final de construção. De frente. Vende-se, a preço excepcional e condições facilitadas. Tratar CLC — Companhia Lançadora de Condomínios (CRECI 209) — Rua do Carmo 17, 2.º. Tels. 31-2677 e 31-1546.

TIJUCA — Vendo ótimo ap. térreo e de fundo com 2 qts., sala, banheiro, cozinha indp. empr., está alugado, porém entrego vazio, preço 22 mil cruzeiros novos com 50% sinal saldo a combinar. — Aceito oferta. Este ap. fica no Largo da 2.a-Feira, tratar pelo tel. 22-1210 — com Sr. Nélson.

TIJUCA — Vende-se casa 32 da R. Ladislau Neto, c/ saleta, sala, 3 quartos, copa, coz., dep. empregada, área c/ tanque, garagem, varanda, em 2 pavimentos. Ver no local e tratar: Predial Palermo, Rua Senador Dantas, 117, s/ 905. Tel.: 52-4325 — CRECI 455.

TIJUCA — [illegible] Rua Conde Bonfim, 377 [illegible]

TIJUCA — Rua Maria e Barros [illegible], Bloco C, ap. 802, varandas, quarto e sala separada, dependências empregada, [illegible] Facilita-se. Ver com o porteiro [illegible] das 6 às 14 horas. Tratar na Rua México, 164, sala 67. [illegible]

TIJUCA — Cobertura — Nôvo, entrega em 30 dias, sala, 2 quartos, e demais dep. Ver Rua [illegible], 49, c/ encarregado. NCr$ 65 000,00 facilitados. Tel.: .... 42-9708.

TIJUCA — Ap. vendemos Rua Dona Maria, 104, ap. 306, pronta entrega, c/ sala grande, 2 ótimos quartos, cozinha ampla e dep. comp. de empregada com direito a garagem. Chaves no C.M.I. Tratar C.M.I. — Av. Rio Branco, 156, grupos 1508-11 — Tels.: 42-5982, 52-7636 e .. 52-7537 — Creci 7.

TIJUCA — [illegible] MARVIL [illegible] Av. Rio Branco 37, Gr. 407/9 — [illegible]

TIJUCA — Vende-se casa na R. Salvador Mendonça, 2 pavimentos, c/ hall, 2 salas, 3 quartos, [illegible], copa, cozinha, área c/ tanque, banheiro, terraço. — Marcar visita e tratar Predial Palermo, R. Senador Dantas, 117 — s/ 905. Tel.: 52-4325 — CRECI 455.

VENDO ótimo ap. Maria e Barros, 470 ent. 2 salas, 3 qts., 2 closets, coz. ap. emp. — 46-9591.

VENDE-SE apartamento nôvo, 2 salas, 3 quartos, dep. empregada, armários embutidos, [illegible] Rua Conde de Bonfim, 621 ap. 704. Pode ver 2a.-feira.

VENDE-SE ótimo ap. vazio na R. Aguiar, 72/101, c/ sala, 2 qts., banh., coz., dep. empreg., 2 grandes área e garagem. Tratar na APSA — Tel. 42-1869 — Corr. Resp. M. Guerra — Creci 4.

VENDE-SE ap. vazio, todo frente, Conde de Bonfim 90, ap. 701, salão, 3 qts., armários emb., dependências compl. Preço: NCr$ 60 000. Tel.: 25-2535.

VENDE-SE ótimo ap. de cobertura à Rua Araújo Lima, 32, obra em alvenaria. Ap. c/ sala, quarto, banh. e amplo terraço. Ed. de 4 pavtos. c/ elevador. Facilita-se c/ ou s/ entrada. Ver no local. Tratar c/ Carlos Eduardo. — Tel 52-7573 — CRECI 261.

VENDE-SE Ap. [illegible] 2 qts., sl., [illegible] garagem — [illegible] 24 — 404 — Pça. A. Peña.

VENDO apartamento nôvo, com 2 quartos, sala, quarto empregada e demais dependências. Rua [illegible], 1470 ap. 304. Ver no local com o porteiro, tratar pelo tel. 22-7625. Sr. Milton.

VENDE-SE ap. [illegible] com 4 qts., sala, copa, garagem, área [illegible] Gonçalves Crespo, 276 ap. 101. — Tijuca.

VENDE-SE na Rua Aristides Lôbo n.º 112 no Rio Comprido o ap. 307 de quarto, sala, cozinha e banheiro, todo decorado, vazio para pronta entrega. Ver no local e tratar na Rua do Senado, 192-A, com Sr. Vicente Favorito pelo tel.: 22-8817.

VENDE-SE na Av. Paulo de Frontin, 394 no Rio Comprido o ap. 201 de construção nova, de 2 quartos, sala, cozinha, banheiro, dependências e garagem, todo decorado para pronta entrega. Ver no local e tratar na Rua do Senado, 192-A, com o Sr. Vicente Favorito pelo tel.: 22-8817.

VENDO ap. nôvo, grande, perto Praça Saenz Peña, 56-0716.

VENDO casa antiga, à Rua Barão de Pirassinunga, 32 — NCr$ .. 35 000,00 — 49-3527.

VENDO casa, 2 quartos, sala grande, cozinha, banheiro social e empregada, boa área, no mais nôvo bairro da Zona Sul o Rio Comprido, à Rua da Estrêla 65 c/ 4 — tel.: 45-8796.

VENDE-SE Rua Barão de Mesquita, 459-A, II Bloco, ap. 403. Sala, quarto e dependências. Ver local com porteiro. Tratar telefone 22-2798 — Darcy.

VENDO junto à Barão de Mesquita terreno vazio, 11x40. Zona 4 pavs. NCr$ 70 000. Facilitados. Tel. 46-3294 — CRECI 322.

VENDO na Tijuca apt. de luxo, 3 qts., salão e 2 salas, de frente, copa, coz., garagem. Visite tel. 34-4640.

VENDE-SE amplo ap. de entrada, sala, 3 qts., depend., garagem, na R. Eng. Ernâni Cotrim, 155, ap. 402. Chaves no ap. 401.

VENDO casa 4 quartos, 2 salas, cozinha, dispensa, banheiro completo, dependência de empregado, grande área, tanque. Sinal NCr$ 8 000,00. Saldo a combinar. Rua Itapiru, 1 139. Telefone 22-0994.

VENDE-SE um terreno na Rua Barão de Petrópolis, Rio Comprido, com 185 m2. Informações na Av. Presidente Vargas, 590, sala 1.713. Tel. 43-6011 — Sr. Honório.

ANDARAÍ — GRAJAÚ — VILA ISABEL

APARTAMENTO nôvo, 1a. locação, cobertura, linda vista, sala, jardim de inverno, 1 quarto, cozinha, banheiro e área — Rua Visconde de Abaeté, 118, ap. C-02 — NCr$ 6 mil de entrada e saldo a combinar em 30 meses — Prédio sôbre pilotis c/ garagem, 4 pavts. Ver n/ local c/ Sr. Geraldo e tratar na Av. Graça Aranha, 174, s/ 516 — Tels. ... 32-5353 e 42-5206 — CRECI n.º 1 161.

ANDARAÍ — Grande casa em centro de terreno com 1 950 m2 de área, vendemos. Serve para uma incorporação. Ver Rua Leopoldo, 234. Tratar: C.M.I. — Av. Rio Branco, 156 — grupos 1508-11 — Tels. ..... 42-5982, 52-7636 e .. 52-7537 — Creci 7.

ATENÇÃO — Vdo. ap. cobertura vazio e outros no mesmo edifício, de 2 qts., sl., coz., banh. e mais deps. Ver no local — R. Major Barros, 51, ap. C-01, melhores det. Machado 58-0522 — Av. 28 Setembro, 345 — Creci 1275.

ANDARAÍ — Vende-se o ap. 602 da Rua Barão de Mesquita, 591, de frente, c/ sala e quartos atapetados, jardim de inverno, dep. de empregada, banh. social e área c/ tanque. Ver no local. Chaves p/f. no ap. 805 e tratar Av. Rio Branco, 185, s/2 114, Tel. 22-1583, CRECI 331.

APARTAMENTO vdo. 2 excelentes em 1.ª locação, c/ 2 qts., sl., coz., banh., garagem e mais dependências. R. Teodoro da Silva, 445, aps. 201 e 204, melhores det. Machado 58-0522. Av. 28 Setembro, 345. Creci 1 275.

ATENÇÃO vdo. 2 qts., sl., coz., banh. e mais deps. NCr$ 26 000 a comb. Ver no local R. Luís Barbosa, 62, ap. 303, fica defronte à Pça. Barão de Drumond, entrego vazio e mais outros neste bairro, melhores det. Machado tel. 58-0522. Av. 28 de Setembro, 345. Creci 1 275.

IMÓVEIS — COMPRA E VENDA

ATENÇÃO — Vdo. 2 qts., [illegible] Ver [illegible] Visconde de Abaeté 114 ap. 302, melhores det. Machado 58-0522 — Av. 28 Setembro, 345 — Creci 1 275.

APARTAMENTO novo [illegible] — Vazio, Barão de Bom Retiro n.º 897, c. 22, ap. 201, c/sala, 2 qts., dep., garagem. Ver no local. Tratar Gama Imobiliária. — 52-9277, 22-1213. CRECI 772.

APARTAMENTO, vdo. um excelente de frente, ótimo negócio c/ 2 qts., 2 sls., coz., banh., garagem e mais deps. NCr$ ... 25 000 c/ 20% à vista, restante a comb. Ver no local. R. Duque de Caxias, 50, ap. 202. Melhores det. Machado 58-0522. Av. 28 Setembro, 345. Creci 1 275.

APARTAMENTOS prontos, vazios, de sala ampla, 2 quartos, cozinha, banheiro, dep. de empregada — prédio sôbre pilotis c/ garagem — 4 pavts. c/ elevador — Rua Condessa de Belmonte, 211 — Base 26 mil financiados em 30 meses s/ juros — Aceita Caixa c/ depósito antigo — Ver no local c/ Sr. Alberto e tratar à Av. Graça Aranha 174 s/ 516 — Tels. 32-3353 e 42-5206 — CRECI 1 161.

ANDARAÍ — Vende-se casa c/ 2 salas, 3 quartos, copa, cozinha, banheiro, quintal c/quarto. NCr$ 15 000 entrada restante em 4 anos. Ver e tratar c/ proprietário, Rua Pontes Correia, n. 20, casa X — Diàriamente.

ATENÇÃO — Prédio de esquina, comercial com residência. Loja de 6x8, 2 qts., sala, coz., ban., e quintal, prec. obras, vendo ou troco por casa ou apt. no bairro ou adj. de 2 qts. e sala, rec. ou dou dif. Rua Dona Maria, 117.

ASSIM VOCÊ PODE COMPRAR — Construção já na 4a. laje, ainda nas condições de venda na planta. 2 salas, 2 dorm., depend. completas e GARAGEM incluída no preço da unidade. Sinal de 837,00 e 297,00 mensais. — Rua Barão de Bom Retiro 2683, ao lado da Praça VERDUN. Corretores no local até 21 horas diàriamente — PLANEJAMENTO DE VENDAS MARIO PAIVA — Creci 145 — Tel.: .. 31-2972. (B

ATENÇÃO — Vendo ótimo terreno pronto para construir c/ 21,50 x 80,00 no melhor trecho comercial da R. Barão Bom Retiro, junto a 24 de Maio. Facilito. Tratar com proprietário. Tel.: .... 23-0131.

ATENÇÃO — Vendo ou alugo, sem intermediário, belíssima casa para família grande e de gôsto apurado na melhor rua de Vila Isabel. Preço NCr$ ..... 120 000,00 à vista ou facilito — Aceito oferta — Ver e tratar na Rua Engenheiro Gama Lôbo, 328, tel. 58-9831 — Entrega imediata.

AQUI — Marechal Jofre, 139, ap. frente, [illegible], 2 salas, 2 qts., pronto entrega. Ac. Cx. 23 mil à vista — Ver hoje somente 9 — 12 hs. SOUSA IMOB. [illegible]

ANDARAÍ — Vende-se o ap. 201 da Rua Ferreira Pontes, 490, com sala, 3 quartos e deps. Para ver procurar Sr. Guido na casa 2, diàriamente de 10 às 14 h. — Tratar pelo telefone 43-4779 — 28 000 [illegible]

APTO. 402 — Rua Pereira Nunes 747 — Vendo c/ 2 qts., sala, depend. completas e garage. Entrega em Jan. 52-0270 c/ Dr. Pedro.

ANDARAÍ — Vende-se ap. de frente, 2 quartos, sala, copa, cozinha e dependências de empregada. Parte à vista e parte financiada por Caixa ou Capeg. — Tratar pelo telefone 58-1249.

APARTAMENTO 2 qts., sl., dep., prédio moderno, 10 mil entrada. Saldo 3 anos. Ver R. Mesquita, 528/302. Inf. 36-5108 e ... 22-9079. Eva — CRECI 689.

ANDARAÍ — VAZIO — Vende-se apartamento com sala e quartos, banheiro social completo, cozinha, dep. completas de empregada. — Ver na Rua Paulo Brito 671, apartamento 407, chaves com o porteiro. Entrada de NCr$ 10 000,00 e saldo financiado. Tratar pelo telefone 32-4903, inclusive domingo até as 13 horas. — JSM — Creci 3.

ATENÇÃO — Vendo 3 aps. e mais uma casa nos fundos em terr. 13x31, ótimo negócio sendo os aps. 2 qts., s/ coz., banh., e mais deps. e a casa 2 qts., sl., coz. e mais deps., ver no local R. José Patrocínio, 146, melhores det. Machado 58-0522 — Av. 28 de Setembro, 345 — CRECI 1 275.

CASA vdo. uma excelente, 3 qts., sl., coz., banh., garagem e mais deps. entrego vazia e mais outras. Ver R. Correia de Oliveira 28, melhores det. Machado 58-0522. Av. 28 de Setembro, n. 345 — Creci 1 275.

CASA ANTIGA, c/varanda, sala, 3 qts., etc. Terreno plano, 12x40. Serve p/incorporação. 42 mil c/ 22 entrada e 20 em 3 anos. Corretores Associados — 32-6750 — 42-0423, J-43. CRECI 307.

GRAJAÚ — Vendo terreno c/ 828 m2 p/ constr. casa de luxo à Rua Augusto Gerardet, 58. Preço: 19 mil novos em 30 meses. Tratar c/ OCEANO IMÓVEIS. Av. R. Branco, 108, gr. 903. Tels.: 22-7690 e 42-7602 (durante as 24 hs.). — (CRECI 943).

GRAJAÚ — Vdo. casa, entrego vazia c/ 2 qts., sl., banh., coz., área, peq. quint., varanda, local p/ guardar carro — Ver R. Mendes Tavares, 112, casa 4, c/ 40% ent., saldo prest. de NCr$ 300 p/ mês. Trat. Cyrillo Santos Imóveis — CRECI 717 — Tel. 49-5217 — R. Dias da Cruz, 155 s/ 410 — Ed. Mesbla.

GRAJAÚ — ENGENHO NOVO — Vendemos bom apartamento, pintado à óleo, com sala, 2 quartos e dep. Preço 26 000, ent. .. 10 000, saldo em 50 meses. A. Barreto — Imóveis — Tel. .... 32-9485 — CRECI 177.

GRAJAÚ — Compro casa até .. 60 000,00 negócio direto c/ o proprietário — Telefonar p/ Dr. Walter — Tel. 52-9772.

GRAJAÚ — Apartamento vazio, quarto e sala separados, dependências e garage, vendo 25.000 Rua Itabaiana. Telefonar segunda 32-0701 sr. Fernando.

GRAJAÚ — Vdo. ótima casa — Rua tranquila, 4 qts., 2 sls., 2 banhs. soc., garagem. NCr$ .... 65 000 c/ 50% financ. Telefone 22-7326 — Creci 1 173.

GRAJAÚ — Ap. de luxo na Rua Eng. Richard 178 ao lado da Matriz, com 3 grandes qts., com finos armários emb., 2 salas com divisão em jacarandá, teto rebaixado, grande cozinha com arm. de aço, lugar para máq. lavar, ótimas depend., garagem, pilotis, elevador. Preço: 70 mil combinar, incluindo telefone já ligado. Visitas, Tel.: 22-6048 — .... 42-6844 e 52-5239.

GRAJAÚ — Vendo na Rua Prof. Valadares, 19, aps., de sl., 2 qts., dep. emp., coz., banh., área c/ tanque. Financio parte. Tratar e marcar visita p/ tels.: 43-6212, 31-1101, 31-3015 — Brandão — CRECI 792.

GRAJAÚ — Moderna resid. 3 sls., 4 qts., c/ arm. escrit., bar, lavanderia, adega, ap. emp., 2 banhs. côr, lavabo, tôda óleo, negócio direto, 110 milhões financ. 58-6507.

GRAJAÚ — Vende-se casa — Av. Júlio Furtado, 71, esquina Arexá, 3 qts., 2 salas, banh. côr, copa, coz., dep. emp., c/2 qts., garagem. Ver e tratar local dias úteis 15 às 16 horas, dom., 9 às 12 horas. Pr. 100 m. c/50 à vista.

GRAJAÚ — Edifício pilotis com elevador, acabto. 1.a. Vendo aps. de frente, vazios ou ocupados. Boa sala, 2 qts., banh. côr, copa, coz. e dep. empregada. Ver com zelador. Rua Comendador Martinelli, 96. Aceito Caixa, BNDE etc. Tratar tel. 31-0547, Christiano. CRECI 953.

GRAJAÚ — Vendo terreno com 414 m2, preço NCr$ 10 000,00 com NCr$ 2 500,00 de entrada e saldo a longo prazo. Tel. 52-1955 — Sr. Bonfim.

[illegible] 1 sl. andar, 120 m2, 38 mil [illegible] 228, ap. 201. Ver [illegible] 14 às 18 — [illegible] Nelly Machado. CRECI 171.

HADDOCK LOBO 352 — Vende-se ap. 205, vazio, sala, nôvo, sinteco, 2 quartos, banheiro em côr, etc. NCr$ 25 000,00, 50% de entrada. Resto em 24 meses. Chaves com o porteiro.

GRAJAÚ — Ap. prox. Pça. Edu. Rêgo, todo claro e c/ bonita vista, 3 grdes. qts., sl. muito ampla, dem. deps. 45 000, parte 2 anos. Ouvidor, 183 — sl 302 — tels. .. 43-5340 — Jacy Pordeus — CRECI 1 062.

GRAJAÚ — Vendo luxuoso ap. de cobert., sl., 3 qts., dep. emp., terraço, ver R. Canavieiras, 220, ap. C-01, tel., 22-4163 — Mário — CRECI 610.

GRAJAÚ — Vendo NCr$ 23 000 ap. sala, 2 qts., (tôdas peças de frente), banh., coz., área serviço, à Rua [illegible] — Associados 24-902 — 31-0081 — 31-0156 e 46-5092 — CRECI 260.

MARACANÃ — Vendo ap. de frente, em final de construção, sala, qts., banh., coz. e dep. compl. Ver no local Rua S. Fco. Xavier, 467, ap. 700. Tratar Rua México, 90, sl 104 e 105. Tels. 32-5346, 42-2400 e 42-1045.

MARACANÃ — Vende-se casa c/ 2 salas, 6 qts., coz., banh., grande quintal. Preço NCr$ 45 000,00 c/ 50% financ. Tels.: 42-4604 — Robião — CRECI 1 166.

MARACANÃ — Vendo à Rua Moraes e Silva 138, ap. 11 com sala, 2 quartos, e dep. Tels. .... 24-4726.

MARACANÃ — Particular vende apartamento de fino gôsto com 2 quartos, sala e dependências de empregada, armários embutidos e etc. Ver e tratar Rua Turf Club n.º 12, ap. 506 ou pelos telefones 28-1007 e 49-1997 — Financia-se.

MARACANÃ — Vendo casa com 2 quartos, 2 salas, cozinha, banheiro, área. Preço: 20 mil, 60% em 3 anos. Ver à Rua Santa Luíza, 179 c/ 1 — Tel.: 52-1955 — Bonfim.

MARIZ E BARROS — Ótimo ap. vazio, sl., 2 qts. etc. 10 mil entr. saldo já c/ fin. Caixa — Carlos Imóveis — 22-4151 — 22-2961 — Creci 167.

MARACANÃ — Av. Paula Souza, ótima casa, 4 quartos, 2 salas, copa, cozinha, 2 banheiros, dep. p/ empregados. — Pequeno ap. independente com sala, 2 quartos, cozinha e banheiro. Tratar no escritório de GASTÃO MACIEL — CRECI 10 — Rua do Carmo, 27, gr. 606 — Tels. 52-5225 e 52-6698.

MARACANÃ — Vendemos ap. 204 da Rua Dr. Zulmira, 67, c/ qt., sala, cozinha e dep. Ap. ocupado, porém com contrato vencido. Preço NCr$ 15 000. Sinal de 50% e o restante financiado em 3 anos sem juros. Tratar Imobiliária Zirtaeb, na Rua da Alfândega, 81-A — Tels. 23-3996 e 23-9877 — Creci 1049.

VENDE-SE uma casa duplex, com 4 quartos, salão, cozinha, banheiros social e de serviço. — Ver Rua Leopoldo, 692, casa 2 — Tel. 58-4604.

VILA ISABEL — Pça. 7 — Vdo. à Rua Conselheiro Otaviano 60 — [illegible] esquina c/ R. Luís Barbosa, 3 qts., banh., coz., cop., [illegible] de frente, entr. vazio, [illegible] 10 000 — Ver local — tel.: 22-5319 — Sr. João.

VILA ISABEL — Rua Souza Franco — Vendo casa c/ 2 moradias, [illegible] pequena. CRECI 773 — 31-3103 — Vittorio.

VILA ISABEL — Jr. à Praça 7 — Vende-se gr. casa c/ terreno de 22,30x30 — Preço NCr$ ...... 75 000,00 c/ 50% financ. Tels. .. 42-4604 — Robião — CRECI 1 166.

VILA ISABEL — Vdo. ap. frente, de luxo, c/ 2 quartos, sala, todo em parquet, sinteco, ar cond., sancas e florões, banheiro em côr, cozinha e área envidraçada. Ver Av. 28 de Setembro, 307, ap. 602. Preço NCr$ 35 000,00 à vista ou NCr$ ...... 40 000,00 financiado em 30 meses c/ 50% de entrada. Ver hoje c/ porteiro das 8 às 12h e nos demais dias da semana. Tratar à Rua Sta. Luísa, 82, ap. 203, Maracanã, à noite.

VILA ISABEL — Vende-se casa desocupada, c/2 quartos, 2 salas, área e dep. Ver no local, Rua Souza Franco, 650, casa 15, chaves p/favor na casa 13. Ótimo negócio. Tel. 31-2719.

VILA ISABEL — Vendo apartamento. 2 quartos, sala, dep. empregada. Justiniano da Rocha, 179, c/4, 202. Tel. 25-9735.

VILA ISABEL — Vendemos prédio de 2 andares, com 1 ap. p/ander, estando o térreo desocupado, composto de 2 quartos, sala, banheiro, cozinha e dep. empregada, na Rua Souza Franco, 571. Plano de venda em 36 meses, com entrada desde NCr$ 4.600,00 e prestações do valor de 1 aluguel, ficando por nossa conta a assistência jurídica na desocupação. Tratar na Rua do Carmo, 71, sala 201, Tel. 31-2859 — E. Bicalho. CRECI 937.

VILA ISABEL — V. ap., sl., qto. sep., coz., banh., área. R. Visc. Santa Isabel, 493, ap. 103. Ver no local. Ent. 4 milhões, resto aceita Caixa. Tel. 52-5379. CRECI 1 193.

VILA ISABEL — Vendemos excelentes aps., ocupados, com 2 quartos, sala, banheiro, cozinha e dep. empregada, na R. Pereira Nunes, 377. Plano de venda em 36 meses, com entrada desde NCr$ 4.400,00 e prestações do valor de 1 aluguel, ficando por nossa conta a assistência jurídica na desocupação. Ver no local e tratar na Rua do Carmo, 71, s/201. Tel. 31-2859 — E. Bicalho. CRECI 937.

VILA ISABEL — Vendemos aps. de sala e 2 qts. e sala e quarto. Ver à Rua Conselheiro Otaviano, 56 c/ D. Alice. Tratar na Rua Miguel Couto, 23 s/ 203 — CRECI 191.

VILA ISABEL — Vdo. excelente prédio c/ 2 pavtos. c/ 3 qts. e deps. de emp. c/ entrada para carro, no melhor trecho da R. Torres Homem, 334-A, casa IX, melhores det. Machado 58-0522 — Av. 28 Setembro, 345 — Creci 1275.

VILA ISABEL — Vendo na Hipólito da Costa, aps. c/ sala, 2 qts., banh., coz., c/ 11 000,00 de entrada e restante em 25 meses. Tratar em Cunha Mello Imóveis. México 148 — 11.º s/ 1 105. Tel.: 32-5555 — CRECI 866.

OPORTUNIDADE — Vendo ap. c/ saleta, 3 grandes qts., varanda, banh. comp. grande coz., dep. comp. empregada, área de serviço c/ tanque. Área total 130,00m2. Tratar diretamente c/ o proprietário, R. Jorge Rudge, 59, ap. 102, a qualquer hora. Preço: NCr$ 42 500,00, sendo NCr$ 20 000,00 de entrada, e o restante em prestações de NCr$ 400,00 mensais já financiados pela Caixa Econômica. Telefone 34-7230.

VILA ISABEL — Vende-se, na Rua Viana Drumond, 35, o ap. 404, c/sala, 2 qts., banh., coz., dep. empregada e área. Alugado sem contrato. NCr$ 23 mil, facilitados ou à vista por NCr$ 20 mil. Tratar com a IGAB. Rua Teófilo Otoni, 72. Tels. 43-3259 e 23-1915. CRECI 183.

VILA ISABEL — Casa vazia, 2 sls., 4 qts., terreno 16 x 90. Preço NCr$ 83, entr. NCr$ 43. R. Correia de Oliveira, 30 — T. Lopes Almeida. Imóveis — Praça 11 de Junho, 222 — Tel. 43-5296 — CRECI 590.

VILA ISABEL — Vendo ap. 201 da Rua Luiz Barbosa, 22, com sala, 3 quartos, terraço, área de serviço, deps. compls. Tratar no telefone 32-6986.

VILA ISABEL — Vendo ap. 301 da Rua Luiz Barbosa, 22, com sala, 3 quartos, terraço, área de serviço, deps. compls. Tratar tel. 32-6986.

VILA ISABEL — Vendo ap. 401 da Rua Luiz Barbosa, 22, com sala, três quartos, terraço, área de serviço, deps. compls. Tratar no telefone 32-6986.

VILA ISABEL — Vende-se Rua Barão de Cotegipe, 374 ap. 402 por NCr$ 20 000 apartamento 3 qts., salão e dependências NCr$ .... 10 000 de entrada e restante em 5 anos. Tel. 58-4152.

VILA ISABEL — Vendemos os prédios 61 e 69 da Rua Justiniano da Rocha — Podem ser adaptados para instalação de casa de saúde, escola, laboratório etc. — Tratar na Rua da Quitanda n. 62 sala 606 — Tel. 22-3627 — CRECI 1 244.

VILA ISABEL — Vende-se em final de construção, ap. 206, da Av. 28 de Setembro, 181, com sala, quarto sep., coz., banh., área com tanque. Tratar: Predial Palermo, R. Senador Dantas, 117, sl. 905. Tel. 52-4325. CRECI 455.

LINS — BOCA DO MATO

ATENÇÃO — Lins Vasconcelos — Vendo ap. vazio de sala, qt., banh., coz., e área. Tratar — OFIL — Av. Rio Branco, 183 — grs. 503 — 504 — tel. 52-5850 — Creci J-238.

APARTAMENTO vazio, c/ 60 m2, 2 qtos., sl., coz., área, sinteco, sancas, [illegible] — 7 000 entrada. Total 18 [illegible] — R. Maria Antônia, 131/102.

AMORA IMÓVEIS vende por 8 mil em [illegible] 3 terrenos por 1 e por 3 mil — Inf. tel. 26-3196 e 32-3115 — CRECI 178.

CASA — Compro, 3 quartos, entrada para carro, alugada ou precisando de reforma — Grajaú — Lins — Méier. Não serve vila. Pago 180 dias máximo. Campos — 49-2732.

LINS VASCONCELOS — Apt. c/ S e 2 qts. Preço de ocasião c/ 5 m. entr., rest. p/ Caixa. Trat. c. Havel, dias úteis das 9 às 12 e das 17 às 19 horas. Tel. 22-6782 — CRECI 1245.

LINS — Vende-se terreno pronto [illegible] de Rua D. Claudina. Tratar 48-1064.

LINS — Casa, vdo. 3 qts., dept. emp., tôda recém-reformada, bom preço financ. Barão de S. Borja, 75, está vazia — Ver hoje até 16 hs — 46-2042.

LINS — Vende-se apartamento — Sala, três quartos, banheiro completo, dependência de empregada — Já financiado pela Caixa Econômica — Rua [illegible], 73, ap. 403 — Tratar 48-5473.

LINS — Vendo em construção adiantada na Rua Vilela Tavares, 243, os aps. 303, 402 c/ 80 m2 — Aceito oferta — Ver e tratar tel. 36-7529 — 30-9641 — CRECI 960.

LINS — Vdo. casa c/ 4 qts., 2 sls., copa, coz., dep. compl., terreno 12 x 30 — Aceito ap. Zona Sul c/ entrada — Tratar tels.: .. 36-7529 e 30-9641 — CRECI 960.

LINS — Vendemos R. Mariante, 56 ap. 104. Entrega vazio c/ sala, 2 qts., banh., coz., área. Ver diàriamente. NCr$ 17 a combinar. Inf. Per. 32-1675 e .... 22-9455 — Creci 456.

LINS — Vendemos terreno 8x13 na rua Pedro Carvalho, 368 Lote 19. Tratar hoje 49-6890 — 26..66, 22-0841 — Quitanda, 49 s/ 215 — Creci 758.

LINS — Vendo ap. c/ sala, 3 quartos, etc., na Rua Lins Vasconcelos, 59 ap. 202. Chaves no 302. Sinal 8, saldo 30 meses. Inf. tel.: 52-5384 após 13h.

VENDO casa, sala, 3 qts., 2 banhs., cozinha, var., c/ ent. p/ carro — NCr$ 42,00 — R. [illegible], 152 — [illegible]

JACAREPAGUA

CASA EM JACAREPAGUÁ com 191.000m2 de terreno [illegible], nascente, no final da [illegible] — [illegible] da Serra, [illegible] Anil, [illegible] 46-1250 ou 38-5150. Base NCr$ 36.000 facilitados em 36 meses com entrada de NCr$ 14.000.

ATENÇÃO — À prazo. Casa c/ entregar vazia, [illegible] Av. Ger. Dantas, Luz no Pechincha, 2 qts., terr. 9x28 m. Local p/ carro, vazio, todo comércio, escola — Chaves e Informar R. Retiro dos Artistas, 165. Tratar R. Gonç. Dias, 89, sl 405. Sr. PINHEIRO. Creci 648.

ATENÇÃO — Freguesia — Terr. plano lto. Av. Ger. Dantas 15,50 x 38m, água, luz, força. Facilito. Ver R. Edgar Werneck, [illegible] 492. Tratar R. Gonç. Dias, 89, s/ 405. Sr. PINHEIRO — Tel. 52-3886 — 52-3840 — Creci 648.

ATENÇÃO — Taquara — Terrs. planos, luz, condução, 15x35m. À vista NCr$ 3 500,00; a prazo NCr$ 5 500,00: Entr. 2 000,00, facilitada, prests. 100,00. [illegible] Ver Estr. Rio Grande, 3 813. Sr. ALBERTO ou R. Gonç. Dias, 89, sl 405. Sr. PINHEIRO — Creci 648.

ATENÇÃO — Jacarepaguá, c/ 3 qts., sl., coz., banh., 2 varr. (uma envidr.) outra c/ 2 qts., nos fdos. tudo Leg. Taq., terr. 12 x 46, próx. cond. por 45 c/ 50%, rest. comb. c/ Ferreira Filho. Av. Geremário Dantas, 39, Gr. 202 — CRECI 1091.

ATENÇÃO, casa nova, vazia, c/ 3 qts., sl., coz. banh., terr. todo murado. P/ 35 c/ 20 rest. combinar. Av. Geremário Dantas, 39, Gr. 202, c/ Ferreira Filho. CRECI 1091.

APARTAMENTO Rua Ana Teles, 270, ap. 107. 2 qts., sl., coz., b., bom quintal, vazio, prec. 15 c/ 4 e 180 p. mês. V. local c/ José. Trat. Tel.: 29-9976 c/ Abreu e Filho. — CRECI 1 304.

APARTAMENTO vazio, frente, Pça. Sêca. Apenas NCr$ 2 000 entr. Saldo p. Caixa c/ 2 qts., sl., coz., banh., área, dep. emp. Garagem. Ver R. Guilherme Veloso, 89, ap. 301. Trat. Cirilio Santos Imóveis, CRECI 717. Tel. 49-5217.

ATENÇÃO — Jacarepaguá — Vendo casa, salão, 2 qts., banh., coz. e dep. empreg., piscina e 3 qts. fundos. Terr. 30x60. Ver Estr. do [illegible], n.º 71 — Tratar OFIL — Av. Rio Branco, 183, grs. 503-504 — Tel/ 52-5850 — CRECI J-238.

ATENÇÃO: na Freguesia, terreno 315 m2 ao lado da Churrascaria TEN-TEN. Preço NCr$ 7 000,00 c/ 50%. Tratar Est. 3 Rios n. 26. — Tel. 236 JPA.

CASA — Jacarepaguá, próx. Largo Taquara, Av. Nelson Cardoso, c/ 2 qts., sl., dep. empr. compl., vazia, entr. p/ car. e cint. P/ 30 c/ 15, rest. comb. c/ Ferreira Filho, Av. Geremário Dantas, 39, Gr. 202 — CRECI 1091.

CASA — Vende-se vazia, 3 qts., sl. ampla, cozinha, c/ fogão de gás, banheiro completo, ent. p/ carro, área, qt. e banh. empregada. R. Florianópolis, 630, casa VII, rua part. próx. P. Sêca, Jacarepaguá. Preço NCr$ ...... 32 000,00, ent. NCr$ 15 000,00, saldo à combinar. Ver no local. Chaves c/ Lurdes, c/ V, dep. 13 horas ou p. tel. 53-1286 — Costa.

CONFORTÁVEL residência em Jacarepaguá. Pç. Sêca. c/ jardim, var., c/ 3 qts., copa-coz., dispensa, banh., área coberta, dep. emp., garagem; cisterna e poço c/bomba elétrica e caixa indep. Terreno 14x88 — árvores frutíferas e peq. aviário. R. [illegible], 303 — NCr$ 55.000,00 c/ 30% e o restante a combinar. Ou troco p/casa menor.

CASA DE VERANEIO — Terreno 1 000 m2 — Plantado. P/ contrato com 3, 4 ou 6 000 de entrada. Saldo 70 mensais. Estr. Bandeirantes 10 373 (Km. 10) — Sr. Quintino — Tel. 42-2013.

CAMPINHO — Vendo três aptos. 3 qts., sala, copa e dependências. Av. Ernani Cardoso, 436, aptos. 104, 201, 202 com proprietário: 29-7103.

CONSTRUÍMOS em seu terreno c/financiamento p/moradia ou comércio. Ótimos planos pagamento. Inf. c/Planta Imobiliária. R. de Quitanda 65 - 3.º - 42-1366. CRECI 680.

CASA VENDO — Freg. 2 qts., 2 salas, 2 banhs., garagem, telefone, Rua Cte. Rubens Silva, 761, tel. 92-0659.

CAMPINHO — Vendo ótima casa, vazia de 3 quartos, sala, copa, cozinha, ver Estrada Intendente Magalhães, 330, casa 1, ou pelo telefone 48-9633 — c/ o Proprio.

INTENDENTE MAGALHÃES, 201, lote 29. Vendo à vista 3 000 um terreno. Outro em Nilópolis à vista 1 000. Aceito carro. Tratar Cândido Benício 50 s/ 209.

JACAREPAGUÁ — Terreno 22x73 próximo à P. Sêca. Vendo à vista pela melhor oferta. Tel. 42-9735.

JACAREPAGUA — Vendo terreno a 200 metros do Largo da [illegible]. NCr$ 5 000 — Tratar [illegible]

JACAREPAGUA — Freguesia. Vendo lote comercial na Estr. [illegible] — Tratar [illegible]

JACAREPAGUA — Vdo. casa tipo duplex c/ 3 qts., sl., copa, coz., 2 banhs. Preço 11 000. Tratar Rua Plínio de Oliveira 35-A — Penha — CRECI 714 — Paulo.

JACAREPAGUA — Vdo. área 50 x 190, 20 mil/40% saldo comb. Tratar hoje. Estr. Bandeirantes 267 de seg. a sáb. Rua México 148, gr. 303 — tel. 32-1106 e 22-3610 — Machado ou Tojal — CRECI 1 143.

JACAREPAGUA — Praça Sêca — Inédito — lotes planos prontos p/ construir (planta casa aprovada). Sinal NCr$ 150,00 mensais NCr$ 80,00 sem juros e sem parcelas intermediárias (mesmo). Inf. no local, Rua Marín, 178, entrar pela R. Pinto Teles.

JACAREPAGUA — P. Seca — V. ter. 10 x 16 e 12 x 30. R. Barão e Ouro Branco. T. R. Barão, 775, c 6, ap. 301. Ótimos lotes.

JACAREPAGUA — Vendem-se casas, Sítios e Granjas em locais privilegiados. Tratar Av. Geremário Dantas, 1 421, sl 206 — Largo da Freguesia.

JACAREPAGUA — Vendo casa de tijs. dois qts. e banh. NCr$ 10.000,00 c/ NCr$ 6 000,00 e o resto NCr$ 100,00. Ver e tratar na Rua Pirina, Lote 27 — Lgo. Pechincha.

JACAREPAGUA. TERRENO 35,5 x 100. Vendo e aceito automóvel como entrada. Tratar Rua Escobar n. 91, S. Cristóvão. Tel. 34-6200 — 34-6056, Sr. José.

JACAREPAGUA — Freguesia — Vendo maravilhosa propriedade de luxo, recém-construída, com 700m2 de construção em terreno plano arborizado, de 36.000m2 Local sossegado e aprazível. Maiores detalhes Est. 3 Rios, 1131, atual Menezes Cortes, diàriamente.

JACAREPAGUA — Freguesia — Vendo boa casa junto ao largo da Freguesia e Est. 3 Rios, com terreno plano e murado, sala, 3 quartos e demais dependências. Entrada 15 mil, saldo em aluguel. Inf. Est. 3 Rios, 1131, atual Menezes Cortes.

JACAREPAGUA' — Freguesia — Rua Quintanilha, 676; terreno 13 x 74, casas à vista ou financiadas.

JACAREPAGUA — Prox. Campinho — Vendo casa 2 qts., s., dep., varanda, garagem vazia — Entr. 9.000 saldo facilitado — Aceita-se oferta — Rua Jerônimo Pinto, 76 c/ 32.

JACAREPAGUA — Vende-se junto à Praça Sêca, lotes de 10 x 25, 12 x 24 e 9x 25 todos de frente Ruas C. Menezes, Francisco Guaraparu e Jerônimo Pinto. Tels. 31-1471 — 46-5124 — Ver documentação Escritório Largo do Campinho n.º 9 s/ 3 — CRECI 1 303.

JACAREPAGUA — FREGUEZIA — Aproveitem a oportunidade V. as 2 últimas casas taqueadas e vazias, em centro terr. com 1 e 2 qts., sl., coz., banh., quintal e jardim, Sinal NCr$ 500,00. Prest. NCr$ 105,00. Ver R. Caniu 179 — c/ prop. das 9 às 17 horas. Saltar na Av. Geremário Dantas 1.070, seguir Edgar Werneck e Retiro dos Artistas onde começa. Org. Daniel Ferreira — R. 7 de Setembro, 88 — 2.º — Tels. 32-3638 — 42-0975 — CRECI 236.

JACAREPAGUA — Freguesia — Vende-se casa, c/ 2 sl., q., copa-cozinha, [illegible] independente. Jardim. Rua [illegible], 232. [illegible]

JACAREPAGUA — Vendo um prédio com loja e duas residências, junto um armazém e bar. Tratar Av. Geremário Dantas, 178, sob. Tel. 92-0708 ou 92-2063 — Meireles.

JACAREPAGUA — Urgente — Vende casa 7 quartos, 28 mil, parte facilitada. Rua Cândido Figueiredo, 159 — Tanque.

JACAREPAGUA — Vende-se ap. nôvo, duplex, [illegible] de sala, 2 quartos, 2 banheiros, copa-coz., quintal etc. Na Rua dos [illegible] n. 88, junto ao Largo [illegible], por 16.000,00 com NCr$ 6 000,00 de sinal e o saldo financiado — Tratar no local.

JACAREPAGUA — Compro urgente p/ cliente. Prédio c/ muitos quartos. Terreno c/ 6.000 m2 [illegible] p/ casa de saúde. Tel. 42-0081 — Aguiar. CRECI 581.

JACAREPAGUA — Excelente casa bastante confortável, terreno 12x45, vende-se em condições bastante razoáveis. Rua Cel. Tedim, 576 Pechincha.

JACAREPAGUA — Vende-se casa nova com bom terreno com plantação, na Est. Engenho D'Água Rua A — lote 16 próximo ao largo do Anil, por NCr$ 18.000,00 estuda-se troca por apartamento do Méier para baixo. Tratar pelo telefone 49-4603.

JACAREPAGUA — Compro área plana c/ 50 000 m2. Zona c/ tel. luz e fôrça. Tel.: 46-3294 — CRECI 322.

JACAREPAGUA — Vendo à Rua Maj. Ribeiro Pinheiro ns. 330, 336 e 340. Saltar na C. Benício e seguir Ana Teles ou Cap. Menezes, casas de laje c/ 3 qts., var. sala, coz. banh. jardim e quintal etc. Preço a partir de 12.000 — pagto. em 5 anos. Tratar à R. México 111 — G. 1 106 Tel. 52-4609 — E. E. SANTO. CRECI Nº 47.

JACAREPAGUA — Vendo terrenos de 12x30 de frente p/estr. de Jacarepaguá, à 130m. da esq. por de R. Araticum. Tratar à R. México, 111 — G. 1.106 — Tel. 52-4609 — E. E. SANTO — CRECI Nº 47.

JACAREPAGUA — Freguesia — Vendemos à rua Agostinho Gama, esq. de Benevenuto Cellini, lote de terreno c/600 m2. Tratar na Predial Bruno Ltda. Rua Ouvidor, 169-3.º-Sala 514 — Tel. 22-6360 — CRECI J.108-J.260.

JACAREPAGUA — Vendo casa com sala e 2 quartos em excelente rua particular. Rua Pinto Teles, 914 — casa 7. — Tratar na casa 10 — Campinho.

JACAREPAGUA — Vende-se casa em centro de terreno, com dois quartos, sala, banh., coz. e dep. empregada. Ver Rua Olímpia do Couto, 111. Tratar tel. 26-5384, Base 35.000 entr. 15.000-rest. em 50 meses. Tabela Price.

JACAREPAGUA — Vende-se casa com dois apartamentos c/ 2 qts., sala, cozinha, etc. cada, está em pintura desocupada com terreno medindo 12x52 arborizado, na Rua André Rocha, n. 37, em frente escola, correio, e condução. Preço: NCr$ 20 000,00 de entrada, resto a combinar. Tratar no local com o Sr. André até dia 17-10-67 ou pelo tel. 29-9877.

JACAREPAGUA — Vendo ótima residência vazia, sala, 3 quartos, banheiro côr, copa-cozinha, terreno de 15x60, plano, arborizado, bem murado, garagem, dep. empregada. Ver Estrada Jacarepaguá n. 6.777. Maiores detalhes Est. 3 Rios, 1131 — atual Menezes Cortes, diàriamente.

JACAREPAGUA, GB — Vendo uma casa c/ 2 qts., sl., copa, banh. compl., varanda. Construção moderna. Área 600 m. Rua Ana Silva, 124 — Transv. Av. Geremário Dantas, 524 — Preço NCr$ 15 000.

JACAREPAGUA — Terr. 8x20 à Rua Godofredo Viana, 368. Lote 44 por 5 000, à vista, estud. proposta e prazo. Tratar Av. Geremário Dantas, 39, Gr. 202, c/ Ferreira Filho. Tel. 92-0757 — CRECI 1091.

JACAREPAGUA — Terr. 10x40 c/ casa velha, estr. Campo da Areia, 76, próx. esq. Pau Ferro, p/ 12 m. Cr. nov. c/ 4 entr. 200 p/ m. Tratar Av. Geremário Dantas, 39, Gr. 202, c/ Ferreira Filho. Tel. 92-0757. — CRECI 1091.

JACAREPAGUA — Vila Valqueire — Vendemos casas, terrenos e aps. Tratar R. Baguari, 316, C/ 101-F. CRECI 1295.

JACAREPAGUA — Freguesia — Vende-se lote na Av. Germ. Dantas, 20x46. Servindo para depósito ou encorporação. Inf. Pôsto Atlantic. L. Freguesia. — Sr. Henrique ou Angelino. Tel. 92-2079.

JACAREPAGUA — Taquara — Ótima área com 3 700 000 m2 — casa de luxo, ampla e moderna, muitas [illegible]. Vendo. Tratar 2.a feira, tel.: 45-5795.

JACAREPAGUA — [illegible] — Tel. 32-2007 — [illegible]

JACAREPAGUA — Pça. Seca. Vendo mod. e conf. res. em r. part. sossêg. R. Pedro Teles, 579, c. 8 — c sala, 3 bons qtos. arm. emb., banh. cor, copa-coz., depend. emp. em centro terr., garag. anexa, cond. ent. 25 000 — saldo a comb. Neg. urg. Edir no local.

JACAREPAGUA — Vende-se ótima casa, Rua [illegible], 332 — Vila Valqueire, com 3 quartos, sala, banheiro completo, coz., varanda, varandão nos fundos, garagem e dep. empregada. Preço 35 000 ent. 17 000, saldo a combinar. Tratar Estrada Intendente Magalhães n. 1 272, loja B ou domingo após 12h no local.

JACAREPAGUA — Vende-se ótima e confortável residência em terr. 13 x 40, [illegible]

JACAREPAGUA — LARGO DA FREGUESIA — Vende-se casa com 2 pavimentos, com dependências de empregada e garagem. Tratar à Av. Geremário Dantas, 1 421, sala 206.

JACAREPAGUA — Vdo. formosa casa, 2 pavs., 2 qts., salão, 2 banhs., copa, garagem, ent. 8 000 P. 400. Trat. Rua Geremário Dantas 661, casa 33 — Largo do Pechincha — procurar Sr. Dilson ou tratar Trav. Brandura 516 L. do Bicão — V. da Penha — Vitalino — 91-0195 — diàriamente.

JACAREPAGUA — Vende-se ótima casa NCr$ 16 mil, com 8 ent. e 250 mensais, 7 q., 1 s. conj., 2 copas, cozinha, banh. em côr. Laje e sancas. Vazia, Rua Pinto Teles, 363, com o proprio no local ou tel. 92-1806 dir. c/ Oliveira.

JACAREPAGUA — Vdo. Casas na Freguesia e Taquara, c/ salão, 3 qts. [illegible] 2 qts., copa, coz. e banh. côr, dep. e qrt. e sala e 2 qts. Preços de 32 m, 45 m e 16 mil cr. n. Tratar hoje Estr. Bandeirantes 267 e seg. a sábado Rua México 148, gr. 303 — tels. 32-1106 e 22-3610 — Machado ou Tojal — CRECI 1 143.

PRAÇA SÊCA — Vende-se 2 casas, sendo uma 2 qts., sl., coz., banh., outra de qt., sl., coz., banh. Entr. das duas 8 000,00. Tratar Av. João Ribeiro, 50 s/ 202 — Pilares. Tel. 49-4000. Creci 172 RJ.

PRAÇA SÊCA — Ver hoje na Rua Cândido Benício, 886, casa 10, magnífica residência c/ 3 quartos, ampla sala, banh. compl., copa-cozinha, área e WC e tanque, amplo quintal. Aceita-se Caixa. Preço: NCr$ 27 000,00. Sinal NCr$ 10 000,00 saldo em 20 meses — Imobiliária Molinari Ltda. — Sete Setembro, 88, gr. 604 — Tel. 22-3605 — Creci 660.

PARQUE DA CURICICA — Taquara — Vende-se lote 27, Q. 107 de 9x25 totalmente plano. 2.500 à vista ou 4.000 c/ 1.500. Fone 30-1081. Osvaldo.

RUA ARAGUAIA. Vendo casa c/ 7 peças, terraço, mirante, terreno 360 m2. Preço NCr$ 25 000,00 — Tratar Est. 3 Rios, 26. Telefone: 236 JPA.

RUA PINTO TELES — Vendo 1 casa 2 qt., [illegible] etc., laje, cond. porto. Entr. 6.000, prest. 260. Trat. Cândido Benício 50 s/ 209.

TAQUARA — LOTEAMENTO BARONESA — Lote esquina 330 m2 alto, pronto construir. Vendo — Siqueira — Tel. 30-6627.

TERRENO perto de Taquara em Curicica. Água, luz, condução. Facilitamos. Entrada NCr$ 2 500,00 — Lote 19 — Quadra 110 m. 15 x 20 — 300 m2. Tel. 38-1963 — Sr. Moreira.

VENDE-SE terreno — Jacarepaguá 8x8 na Rua Pedro Teles — [illegible] — Av. Copacabana 607 — sl 1 004 — Tel. 36-5565.

VENDO à Estr. dos Teixeiras, 920, Jacarepaguá, 22x100. 4 cômodos, água, luz, fogão, tel., árvores. Entr. 1 500 prest. 100. Preço 5000. Tratar diàriamente Sr. Mário.

VILA VALQUEIRE — Casa nova, vende-se ou troca-se por terreno. Facilita-se o pagamento. Ver Rua Jambeiro, 218.

VILA VALQUEIRE — Vende-se um terreno na Praça Professor Cardoso Fontes 32, Jacarepaguá, mede 550 m2, tem 60 metros de galpões, tem água, luz e fôrça, e tem serra elétrica, ainda funciona com materiais de construção, ou aluga-se. Tratar na Av. João Ribeiro 430, ap. 204. Terra Nova.

VILA VALQUEIRE — Vendo dois apartamentos juntos com telefone podendo morar em um e alugar o outro, ótimo para profissional liberal de frente. Estrada Intendente Magalhães, 813, ap. 201. Chaves casa de bicicletas — Tel. 92-0708 ou 92-2063 — Meireles.

VENDE-SE à Rua José Braga, 182 — Jacarepaguá, casa vazia com 3 quartos, 2 salas, banheiro, varanda, pequeno quintal — Incluindo-se uma avenida de 4 casas. Tudo 15 mil de entrada e o resto financiado. Estuda-se contraproposta. — Chaves no n.º 174, c/ o Sr. Olímpio. Tratar B. de Bom Retiro, 2316, ap. 202 — Grajaú.

VILA VALQUEIRE — Vende terreno plano 12x30, rua com esgôto, luz. Preço a combinar. Tel. 27-9023.

VENDE-SE apartamento vazio todo reformado. Rua Francisco [illegible] n.º 116 apto. 101, térreo 2 qtos., sala, qto. empregada c. jardim. Tratar com D. Margarida Largo Freguesia.

VALQUEIRE — Casa nova, c/ terraço social. R. Major Ribeiro Pinheiro, 387, base 35 000. Aceito carro. R. Cerqueira Daltro, 532/101 — Cascadura.

VENDO uma casa em constr. R. Baronesa, 185. Pça. Sêca. Trat. R. Dr. Bernardino, 267, ap. 103.

VILA VALQUEIRE — Vendo duas ótimas casas, ambas c/4 quartos, duas salas, salões, 2 banh., área, 2 terraços, lavanderias, garagem, grande quintal, uma nova, aceito sinal saldo Cxa. Econ., inf. Rua Azaléia, 9 ap. 102 — Santos, ou 52-9991.

VENDO terreno na Av. Geremário Dantas, 640 (Largo do Pechincha) com 12 m de frente e 390 m2 — Tel.: 42-3116.

VILA VALQUEIRE — Vendo ap. nôvo, grande, luxo, 2 qts., sl., dep. NCr$ 200 000,00 à vista ou facilito. Rua Cravinas 202.

VENDE-SE apartamentos com sala, e três quartos. Local Rua das Rosas 969 — Vila Valqueire ou Praça Mahatma Gandhi, 2 c/917-18 — Tel.: 22-7561 — 22-3490 — Aceita-se financiamento.

VILA VALQUEIRE — Vende-se casa nova, moderna, confortável c/ 2 pavimentos em terreno de 12 x50. Preço 55 milhões de cruzeiros antigos. Financiada. Rua [illegible], 420 — Procurar o Sr. Reginaldo (proprietário).

VILA VALQUEIRE — Vendo dois apts., 1 de quarto e sala separados, coz., área; outro, 2 qts., sala, coz., área nôvo, peq. sinal saldo Cxa. Econômica. Inf. Rua Azaléia, 9 ap. 102 ou — 52-9991. — Santos.

CENTRAL

A VENDA Cascadura, casa sala, 2 qts., terreno 7x35, sinal 10 mil, rest. 3 anos. Travessa Sousa Andrade 87, vazia. Tel.: 52-0982. CRECI 1 294.

ACEITO Caixa, Cascadura, casa 7, R. Souto 283 c/ sls., 3 qts., garagem, vazia, sinal 3 mil. Ver local Tel.: 52-0982. CRECI 1 294. Dr. Lisboa.

ATENÇÃO — Campinho — Vendo casa de frente e vazia, com 2 salas, 2 qts., coz., banh., e área c/ entr. NCr$ 5 000 e o saldo em prest. NCr$ 185,35. Ver Rua Capitão Couto Meneses n.º 116. Tratar OFIL, Av. Rio Branco, 183, gr. 503 — 504. Tel.: 52-5850. CRECI J-238.

ATENÇÃO — Eng. Nôvo — Vendo urgente, pela melhor oferta, ap. tipo casa, de sala, 2 qts., banh., coz. e área de serv. Ver Rua Antônio Portela, 202, ap. 102. Tratar OFIL, Av. Rio Branco, 183 grs. 503 — 504. Tel.: 52-5850 — CRECI J-238.

ATENÇÃO — MÉIER — Vende-se uma casa na Rua Maria Calmon. Tenho aos. c/2 qt. sala. dep. ocup. Inq. not. detalhes 32-3086. Imob. Valma Ltda. CRECI 850.

ATENÇÃO — Madureira — Vendo [illegible] — Tratar OFIL, Av. Rio Branco, 183, grs. 503 — 504, Tels. 52-5850, CRECI J-238.

ATENÇÃO — Sampaio — Vendo casa de sala, 3 qts., banh., coz., varanda e mais 3 qts. fundos. Terr. 20x51, murado, arborizado. Ver Rua Ana Neri, n.º 613. Tratar OFIL, Av. Rio Branco, 183, grs. 503 — 504, Tel.: 52-5850. CRECI J-238.

ATENÇÃO — Lotes Realengo 9x25, const. imediata. Sinal 200, entrada facilitada, prest. 30 s/ juros. Ver Rua [illegible], em frente 618. Inf. Rua Uruguaiana, 104 sala 415, 52-9295. Prop.

ACEITANDO pagamento muito facilitado, vendo amplo apto., vazio, no Eng. Nôvo, sala, 2 qts., deps. completas e também de empregada. Ver na R. 24 Maio n.º 1 009, ap. 202 — Chaves c/ porteiro [illegible]

APARTAMENTO OCUPADO 2 qts., sala, banheiro [illegible] entrada, [illegible] Madureira. [illegible] 49. Tratar na Rua [illegible] Centro [illegible]

ALICE FIGUEIREDO junto a 24 de Maio, vendo 2 casas vazias e 2 aps., alvenaria privada. Administração das Proprietárias, et. Aceito oferta à vista ou financ. IAPS. 54-1587.

ABOLIÇÃO — Vendem-se 2 casas sendo a da frente com 3 quartos, sala e dependências e a dos fundos com 2 quartos, sala e dependências em terreno de 8 x 40. À Rua Moisés Macedo, 23. Ver e tratar hoje das 10 às 16 horas. Bom negócio para renda.

ATENÇÃO — CASCADURA — V. terr. plano, murado, 10x48. Preço 5 700, entrada, 2 000, saldo sem juros. R. São Pedro depois do prédio 353. Seguir R. Souto e Itinu onde começa. Org. Daniel Ferreira. 7 de Setembro, 88, 2.º, tels. 32-3638 — 42-0975 — CRECI 236.

ATENÇÃO — Madureira — Vendemos ótima casa c/ 2 quartos, sala, varanda, cozinha, banheiro e quintal, com apenas 2 000 de sinal e o saldo em prestações mensais de 293,00. Tratar à Rua Miguel Couto, 23, s/ 203. Creci 191.

ATENÇÃO PIEDADE — A 100 mt. da Av. Suburbana, V. ap. tipo casa, terr. 10 x 10 c/ jard. sl., 2 qts., coz., banh. e quintal. Podendo fazer garagem. Preço 11 900. Entr. 5 800 prest. 195,00. R. Julieta 37, ap. 103 — Vazio, ver com o corretor diàriamente das 9 às 13 hs. Org. Daniel Ferreira — 7 de Setembro 88 — 2.º — Tels. 32-3638 — 42-0975 — CRECI 236.

ATENÇÃO! — Casas vazias, aps? Terrenos? Emanoel tem tantas casas para vender que não anuncia uma a uma para não cansar as vistas dos clientes. Emanoel vende com gabarito e honestidade. Emanoel atende aos domingos, disque 29-0936, ou venha à Av. Suburbana, 10 002, que Emanoel resolve tudo. — CRECI 634.

ATENÇÃO ENCANTADO — Vdo. terr. Vazio c/ planta aprovada para casa de 2 pav. Preço 3 200. Entr. 2 000, saldo s/ juros. R. 2 de Fevereiro 1 234 lote 3, junto e depois da casa n.º 1. — Org. Daniel Ferreira — 7 Setembro, 88 — 2.º, Tels. 32-5638 — 42-0975 — CRECI 236.

ATENÇÃO — Quintino — Vde. casa com 2 qts., sala, coz., banh., e área. Tr. R. Balbina, 71 c/ 3 — Domingo.

ABOLIÇÃO — Casa 2 qts., [illegible] terr. 10 x 30, [illegible] 15 de entr. e saldo a combinar. Tratar na Av. João Ribeiro, 50, sala 406. CRECI 172-RJ.

ÁREA — Estação Augusto Vasconcelos, com 22.000 m2, localizada na Av. Santa Cruz. Tratar telefs. 94-0288 ou 92-0219 e diàriamente [illegible] com o proprietário.

APARTAMENTOS — Vendem-se grandes para pronta entrega com pequena entrada sem juros, funcionários poderão descontar em fôlha. Ver e tratar — Av. São Paulo, 465 — Mesquita. E. do Rio

ANCHIETA — Vendo lote na Rua Fco. Vasconcelos, próximo condução e comércio. NCr$ 4.000 em 40 meses sem juros — Inf. Tel. 26-8719

ATENÇÃO — Vendo ótimo terreno pronto para construir c. 21,50 x 80,00 no melhor trecho comercial da R. Barão Bom Retiro, junto a 24 de Maio. Facilito. Tratar com proprietário. Tel.: .. 23-0131.

ATENÇÃO — Vende-se ótima casa, 2 quartos, 2 salas, cozinha, copa, banheiro completo, grande quintal, jardim com entrada pra carro. Rua Filomena [illegible], 39, Madureira. Ver e tratar no local, com o proprietário. 12 m de entrada, resto a combinar.

AMORA IMÓVEIS vende por 4 mil, c/120 de entrada, ótima casa grande em terreno de [illegible] na Rua Dias da Cruz. Info. tel. 26-3196 e 32-3115. CRECI 178.

À VISTA, compra-se terreno de esquina no Rio, Niterói, Petrópolis, Nilópolis, Olinda, Anchieta, Nova Iguaçu, Territorial Amazonas (CRECI 745), Rua Miguel Couto n.º 37, 4.º and. 52-3855, 23-3042 e 46-8826.

AGÊNCIA Im. N. S. Graças — Vende, Méier. Ap. vazio, c/ 2 qtos., dep. empreg., térreo, c/ quintal. Ver Rua Cachambi, 507, ap. 102. Entr. 9 milh., p/mes 114,00. Tratar Rua [illegible] 145, 1.º andar, Penha. Tel. 30-1548, inclus. domingo. CRECI 421.

ATENÇÃO — CASA — Vendo, 3 qts., sl., coz., banh., copa, varanda, garagem, florões, sancas, sinteco, deps. empregada, pintura óleo. Entr. 18.000, o restante 40 meses. Travessa dos Cardosos, 122, Cascadura.

ATENÇÃO — Quintino, junto da Av. Suburbana, vdo. luxuoso prédio de 2 pavs., 3 qts., salão, copa, coz., 3 banhs. vdo., dependência de empregada. Entr. 18 000, P. 500. Trat. Trav. Brandura, 516 — L. do Bicão — V. da Penha — Vitalino — 91-0195, diàriamente.

ATENÇÃO — Jacarèzinho — Vdo. casa na Rua Lino Teixeira, 3 qts., salão, 2 banhs. vdo., terr. 11 x 40. Entr. 17 000, P. 400. Trat. Trav. Brandura, 516 — L. do Bicão — V. da Penha. Tel. 91-0195 — Vitalino, diàriamente.

ÁGUA SANTA — R. Torr. Oliv. Vdo. 2 casas indep., 2 qts., sala etc. ocup. Ponto inicial ônibus na porta. Pr. total 14 600 c/ 6 000 entr. e 200,00 mensais. Ot. oport. 29-7106 e 42-9917 — Dirson Cruz — CRECI 45.

APARTAMENTO — Vende-se ou troca-se, com 3 quartos, sala, hall, saleta, copa, cozinha, 2 áreas. Tel. 49-8979. R. Garcia Redondo, 29 ap. 103 — Cachambi.

AMORA IMÓVEIS vende por 22 mil, c/ 5 de entrada, boa casa c/ 2 qts., 2 salas, etc. Rua Matias Aires, 217, c/ 23. Chaves à Rua Alvaro, 211. Inf. 26-3196 e 32-3115 — CRECI 178 — Eng. Nôvo.

AVENIDA MARECHAL RONDON — Vendo casa antiga c/ 5 qts., 2 sls., dep. completas em terreno de 11 x 66. Base: 70 000 financ. 46-4930.

ABOLIÇÃO — V. 3 prédios, um vazio, 3 qts., 2 sls., cada um laje, terr. 11x40. Prç. 36 c/ 13 e 500 p/ mês. Trt. R. Carolina Machado, 32, c/ Abreu e Filho — CRECI 1 304.

ALTAMENTE FINANCIADO — Pagamento em 50 meses sem juros, preço fixo, sala, 2 quartos, depend. e garagem, prédio c/ elevador sôbre pilotis, prédio já em revestimento com entrega para 10 meses. Informações no local à Rua Monsenhor Gerônimo, 330 — Engenho de Dentro, ou pelos tels. 22-2793, 52-7494 e 52-8774. Júlio Bogoricin — CRECI 95.

APARTAMENTO c/ hall, salão 4 qts., banh. compl., área, cobert. c/ tanque, terraço c/ dep. empreg. sem condomínio e de frente. Vendo Rua Araújo Leitão, 140, ap. 202. Ótimo p/ família grande. Tel. 58-3797 — Engenho Nôvo.

ATENÇÃO — Méier — Vdo. casa 3 qts., 2 sls., dependências de empregada. Entrego vazia. Rua Dias da Cruz, 923.

ÁGUA SANTA — Vende-se ap. 306 Rua Monteiro da Luz, 9, em construção [illegible] qts. e dep. Tratar tel. 42-2427.

[illegible]

BENTO RIBEIRO — Casa inacabada, sl., coz., água, luz. Preço 7 000. Ent. 2 000, P. 70,00, R. C. Pires, 79. Tratar Rua Frei Bento, 77-B. O. Cruz. Aceito oferta e aceito carro.

BANGU, Bento Ribeiro, Senador Camará, Jardim Sulacap etc. Vendo casas. Aceito Caixa Eco. Ir. 32-4941 e 22-5397 — CRECI 70.

BANGU — Vende-se casa com 3 aps., renda mensal NCr$ 400,00, enorme quintal, tôdo murado. R. [illegible] Aloides, 110. Tratar nos domingos até 11 hs. Av. Duque de Caxias 907, 2.º andar, V. Militar.

BENTO RIBEIRO — Vendo casa [illegible] Rua Bento Ribeiro, 117-A, [illegible] tel. 49-1792, CRECI [illegible]

BENTO RIBEIRO — Vendo [illegible] terreno de 10x40 [illegible] de Maio, 47.

CASA vdo. uma excelente, de 2 qts., 2 sls., coz. e mais deps. c/ jardim na frente. Ver R. [illegible], 91, melhores det. Machado 58-0522. Av. 28 de Setembro, 345. Creci 1 275.

CASA VAZIA — 2 qts., 1 sl., banh., varanda, etc. Ent. 3 500. R. Tácito Esmeriz, 191, casa 7 — lotes, Ent. 500, Trat. R. Baronesa 764 — 90-2027.

CENTRAL — Compra-se terreno plano, em rua calçada, com água e luz. Mínimo de 2 000 m2. — Tratar c/ a construtora Mello de Araujo & Filhos, Ltda. Av. Almte. Barroso, 6, 21.º and. gr. 2 106 — Tel. [illegible]

CONSTRUÍMOS em seu terreno c/financiamento p/moradia ou comércio. Ótimos planos pagamento. Info. c/planta Imobiliária. Rua de Quitanda, 65, 3.º 42-1366. CRECI 680.

COMPRO zona da Central, terreno plano de esquina. Tel. 47-4801.

CHAVE DE OURO — Vende-se terreno 11 x 42. Ver Rua Maria Paula, 91. Tratar Rua Aquidabã, 995.

CASA vazia, vende-se, 4 qts., sl., copa, coz., banheiro completo, depend. empregada, outra no fundos sl., qt., c/ WC por 18 000 à vista ou financiada. Tratar na Rua Henrique Scheid 104, aos Eng. Dentro, das 14 às 17h.

CASCADURA — Vende-se ótima casa, 2 quartos, sala e demais dependências, varanda, tôda com grade de ferro trabalhada, também troca-se por ap. de quarto e sala. Ver com o proprietário Rua Florentina, 12, casa 1.

CASCADURA — Vende-se na Av. Ernani Cardoso, 259, c/ 12, c. 3 quartos, sala, cozinha, banheiro e garagem. Preço à vista NCr$ 30 000,00 ou NCr$ 35 000,00 c/ NCr$ 20 000,00 entrada, restante em 5 anos.

CASCADURA — Ap. de cobertura, na Rua [illegible], 16, com 2 quartos etc. e área com planta aprovada para acréscimo. Preço: 30 mil, c/ 13 de entr. e saldo a combinar. — Tratar na Av. João Ribeiro, 50, sala 406. Pilares. — Creci 172-RJ.

CAMPINHO, Madureira — V. ap. 3 qts., dep. emp., vazio, financ. apenas 3.000 sinal, resto Caixa. Ver R. Carlos Xavier, 476, ap. 101, chaves ap. 102. Info. Ricardo.

COBERTURA — [illegible] — NCr$ 22.000, na Rua Barão de Bom Retiro, 902. Vende-se [illegible], com 2 qts., sala, cozinha, [illegible] banheiro c/ box em [illegible], área 5x11. Ver hoje com o Sr. [illegible]

CASA — Vende-se, 2 quartos, sala, banh., coz., quintal — Rua Frei Pinto, 31, casa 1 — [illegible]

CASCADURA — Rua partic., vende-se terreno. Entr. 2 300 — Tratar Rua Manuel Martinho, 219 c/ 5.

CONTRATO n.º 20 961 — de B. N. Habitação, permuta. Tratar Av. Duque Caxias, n.º 907, 3.º [illegible] V. Militar, Domingo até 11 [illegible]

CASAS! VAZIAS em Mangueira próximo ao Estádio Maracanã, à NCr$ 500 e NCr$ 1 000 de entrada. Tel. 29-9557.

CACHAMBI — V. casa ant. vazia, R. Estêvão Silva, próx. Av. Sub., terr. 17x35, zona Indust. Ent. 15 000, saldo 50 prest. [illegible] Tr. 29-7108 e 32-9066. — Dirson Cruz — CRECI 45.

CAMPINHO — Vende-se 2 aps. vazios, de frente. Entr. 7 500,00, pode ficar telefone. Tratar Av. João Ribeiro, 50 sl 202. — Pilares. Tel. 49-4000. — CRECI 172 RJ.

CASA em Anchieta, vende-se com 2 quartos e dependências. Tratar na Av. Salvador de Sá, 2, Bat. de Manutenção, Almoxarifado, com Sr. Antônio. Facilitamos.

CENTRAL — Vendo casas vazias, c/ 2 qts., sl., coz., banh., área tanque. Outra c/ qts., sl., coz. banh., mais qt., coz. banh. em cima etc. Junta. NCr$ 12 000 ou sep. NCr$ 5 000, e NCr$ 8 000 com próprio. Rua Glaziou, 62.

CENTRAL — Compre seu ap. vazio, 2 qts., sl., coz., banh. completo, dep. compl. emprg., posse imediata. Sinal NCr$ 2 500, s. a comb. Aceito Caixa, COPEG, BNDE etc. Não aceito intermediários. Tratar c/ próprio Rua Glaziou, 62.

CASCADURA — Centro — Vdo. ótimo ap. 2 qts., qt. empregada, salão, coz., banh. comp., pôs rua, garagem. Vazio. Aceito E. Rest. 500 p/ mês. Trt. tel. 29-9976 c/ Abreu — CRECI 1 304.

CASCADURA — Vendo casa 3 qts., sala, banheiro, cozinha e garagem. Rua Eng. Eduardo Pacheco, 39 (começa na Rua Ferraz).

CASCADURA — Casa vazia c/ 3 qtos., 2 salas, copa, coz., ent. p/ carro, em centro de terreno. Vende-se na Rua Sanatório, 226 — Preço 28 mil. Ent. 8 mil. Prest. 350, c/j. Ver no local e tratar com FRANCISCO XAVIER IMÓVEIS LTDA., na Av. Brás de Pina, 96, loja — Penha. — Tels.: 30-5469 e 30-7558 (CRECI 1 273)

CASCADURA — Rua Ernâni Cardoso, 171. Vendo ap. 602. Nôvo de frente. Sl., 3 qts. CRECI 773. 31-3103. Vittorio.

CASA — Vende-se à Rua da Chita, 300, casa 11 (Bangu), em centro de terreno com jardim, varanda, sala, 3 quartos, banheiro colorido, cozinha, quarto e banheiro de empregada e quintal, a dois minutos da estação. Ver diàriamente no local.

CASA vazia, vendo à Rua 24 de Maio, 697, casa XXXI, c/ 2 salas, 4 quartos, demais dependências e quintal. Hoje de 9 às 12 horas. Demais dias chaves na casa XXX.

CASA vazia, vende-se Rua José dos Reis, 243, c. VI — Engenho de Dentro, 3 quartos, sala, saleta, banheiro, copa-cozinha e dependências. Preço NCr$ 25 000,00, parte à vista e parte facilitado. Tratar no 221 da mesma rua.

DIAS DA CRUZ — Esq. da Rua Hermengarda — V. ap., salão, b., kit., ocup., sem contrato, p. 12.000 c/50% ent. Telefone 49-6680, 2.a-feira, depois das 14 horas.

DIAS DA CRUZ 597 — Prédio centro terreno, todos apartamentos frente c/ 2 e 3 qts., dependências completas e garagem. Vd. à vista ou facilito pagt. Aceito BNDE, etc. Ver c/ zelador e trat. 31-0547, Christiano. CRECI 953.

ENGENHO NOVO — Casa, 3 quartos, sala, garagem, quintal. (Alugada s/cont.), 35 mil fin. Rua Verna de Magalhães, 55, Tel. 22-8390. Nelly Machado. CRECI 171. Aceito Caixa depósito antigo.

ENGENHO NOVO — Casa de frente, vazia, 2 qts., sala, depends., garagem, centro de terreno. Preço 22 000 financ. Tratar tel. 54-4692. Ver na Rua Gregório Neves 242, hoje das 9 às 12 horas. CRECI 304.

ENGENHO NOVO — Terreno de 12,50x14, gabarito 6 pav., frente para duas ruas. Tratar telefone 54-4692 — CRECI 304.

ENGENHO NOVO — Vendo, vazia, grande, laje e forro c/ garag. Preço entr. 16 m., rest. 30 x 600 — Ver Av. Mal. Rondon, 2851, — ent. Rua Tte. Azauri — Tel.: 48-7077.

[illegible]

ENCANTADO — Vendemos apartamentos de 1 quarto, sala, [illegible] quartos e sala com dep. de empregada, na Rua [illegible] 214 — Planos de venda em 24, 36 e 50 meses, com entrada facilitada. Tratar na Companhia Comercial e Corretora Novo Mundo, na Rua do Carmo, 71-2.º and. S. 201, com Sr. Jandier, não se atende ao telefone. (E. Bicalho — CRECI 937).

ENGENHO NOVO — Vendo R. Martins Lage, 375, casas 11 e 12. qts., sala, banh., quintal — Entrego vazio e financiado. Aceito proposta. [illegible]

ENGENHO DE DENTRO — Rua Dionísio Fernandes; transversal à Borja Reis — Vende-se ap., dois quartos, sala, demais dependências, inclusive empregada. Ajusta-se financiamento — 23-9744 — Francisco.

ENGENHO DE DENTRO — Vendo ap. [illegible] 2 quartos, sl., [illegible] Rua Adolfo Bergamini, 449, ap. 301. Chaves [illegible] Tratar [illegible] Rua Senador Dantas, 117, s/ 1319 — Tel. 52-8384 após 13 horas.

ENGENHO NOVO — Vendo ap. nôvo, vazio, c/ sala, 2 qts., coz., banh., área — Rua [illegible] 364, [illegible] Francisco das 9 às 17 horas. Entr. a combinar no local. Prestações de 342,29. Vendas com a Imobiliária Rio Porto, na Rua Dias da Cruz, 155, s/ 395. Ed. Mesbla. Méier — Tel. 29-5361. CRECI 54.

ENCANTADO — Vende terreno 11x66 ótimo para construção ou indústria. Ver na Rua Pedro [illegible], 28. Tel. 27-7083. Creci 615.

ENCANTADO — Vdo casa grande — Entrega vazia, terr. 9 x 36 c/ 2 salas, 3 qts., coz., banh., grande quintal — Ver Rua Manuel Vitorino, 135. Trat. 42-1527.

ENGENHO DE DENTRO — Vendo 2 prédios vazios, grande terreno plano, com 11x66. Rua José dos Reis, 189 — Tratar proprietário — Tel. 49-1509.

ENGENHO DE DENTRO — Vdo. ap. vazio, sala, 2 qts., copa, coz. e depends. Ver domingo e a partir de 2a. depois das 15 hs. R. Ana Leonídia 201 ap. 202 — prédio de 2 aps. Sinal 10 000. Prest. 200. s/j. Tratar Tel. 30-7099 — CRECI 1102.

ENGENHO NOVO — Vende-se ap. todo pintado a óleo c/ sala, 3 quartos, banheiro, copa, cozinha à Rua Dona Romana, 67 ap. 104.

ENCANTADO — Vdo. ótimas casas vazias, ótimo local, c/ 3 e 2 qts., sala, coz., banh., e quintal, entr. a partir de NCr$ .... 2 000,00 prest. NCr$ 130,00 etc. Ver na R. Xavier dos [illegible], 28 fte. c/ 1, 11, III. — Tratar em Brás de Pina, na Rua [illegible], 45 gr. 202 — Tel. 30-0721 — [illegible]. CRECI 1140.

ENGENHO DE DENTRO — Vendo ótima casa sala, 2 quartos, banheiro, etc. Rua Romiro Magalhães, 217. Domingos — CRECI 1113 — 23-5407 e 23-2495.

ENGENHO DE DENTRO — Água Santa — Vendo o prédio da Rua Fonseca Chaves, 83, c/ 10, contendo 2 aps. vazios, tipo casa. Chaves no local no n. 25. Mais detalhes pelo tel. 49-6828.

ENCANTADO — Vendo na Rua Guilhermina, em terr. de 8x25, 2 ótimas residências c/ 3 qts., sl., deps. e garagem. NCr$ 65 000. Tratar com o Sr. Florentino — Tel. 23-0368 — CRECI 264.

ENCANTADO — Vende-se uma casa [illegible] Rua Joaquim Martins, 256, c/ 11.

ENGENHO NOVO — Rua Bela Vista, 176. Vendo ótima residência c/ 3 quartos, 2 salas, dem. dep. Entrada de carro, c/ sinal de NCr$ 20 000. Saldo financ. Ver local. Trat. c/ proc. do prop. Sr. Claudionor. 23-1444 ou ... 23-8400, R. 115. Hor. comercial.

JACARÉ — Vendo duas casas vazias, frente, 4 quartos, sala, coz., banh., cop. Fundos, 1 qto., sala, coz. Rua Paz de Siqueira, 162. Aceito Caixa ou facilito, final do ônibus 474.

MÉIER — Venda 2 apt. c/ 2 qts., sl., coz., banh. e demais dep., [illegible] e o outro ocupado NCr$ 16 000 cada c/ 50% à vista restante em 36 meses, ver no local c/ porteiro ou Geraldo, R. Pedro de Carvalho, 121 aps. 108 e 112 melhores det. Machado 58-0522. Av. 28 de Setembro 345 — CRECI 1 275.

MÉIER — Dias da Cruz, 672, ap. 302. Sl., 2 qts., copa, coz., dep. emp., área c/ tanque. 25 mil. Prest. 250 mensais e escrit. Tels. 48-6933 e 22-6364.

MADUREIRA — Vendo ótima residência, condução na porta c/ varanda, sala, 3 qts., copa, coz., banh., área, garagem. Terreno 10 x 28. Pode morar hoje, ou vende pela Cx. Econômica. Entrada 8 000. Prest. 300. Trat. Est. Vic. Carvalho, 399-B. Pça. Vic. Carvalho.

MARECHAL HERMES — Vdo. o ap. 201 da R. Cel. Laurênio Lago, 490, M. V. Tem var., 3 qts., sl., coz., banh., qt. e banh. de emp. Chaves por favor no 101. P. 19 000 c/ fin. Telefones 38-4734 e 22-1512 — CRECI 155.

MADUREIRA — Vendem-se terrenos de 10x19, situados na Av. Ministro Edgar Romero, junto ao 565. Rua tôda calçada, água, luz. Condução direta para cidade. NCr$ 500,00 de sinal e o resto a combinar.

MÉIER — Vendo ap. vazio, 2 qts., sl., depend., empreg., Rua Garcia Redondo, 56, ap. 301. Chaves 68 c/ 27. T. 49-3409.

MÉIER — Grande ap. vendo com 2 quartos, 1 salão, dependências de empregada. Manuela Barbosa, 33, ap. 102.

MAGALHÃES BASTOS — Vendo vazia, ótima casa rua particular, sala, 2 qts., dep., quintal. Ver diàriamente Rua Coronel Valença, 67 — Casa XI — Tratar Rua das Marrecas, 40, sala 705. Tel. 52-5481 — CRECI 794.

MÉIER — Vendo ap. sala, quarto separado, coz., banh., quarto empregada, banh. empregada, vazio. Ver R. Getúlio, 349, ap. 402 com porteiro. Tratar Moacir Imóveis. Tel. 52-2620 CRECI n. 1 061.

MÉIER — R. Dias da Cruz, 346, próximo Shopping Center, edifício em final de construção. Passo ap. 203, 2 qts., sl., depend. Tratar tel. 28-5223.

MADUREIRA — Vendo casa terreno 9x33. Entrada 4 milhões. 1 ano após 2 milhões, o restante em prestações de 150 mil. R. Filomena Fragoso, 12 m. Transversal à João Vicente.

MÉIER — Vende-se casa moderna vazia, c/ duas salas, 3 quartos, grandes varandas, copa c/ grande bar, jardim, quintal, garagem, etc. Na Rua Clup Filho, junto de esquina de Ferreira de Andrade. Tratar 31-0807 ou à noite 54-3262. CRECI 228.

MÉIER — Maria da Graça — Vende-se um terreno 15x50 na R. Ferreira Cardoso, perto da Av. Suburbana. Facilita-se. Tratar c/ o proprietário pelo tel. 22-3575 na Rua da Carioca, 12 — 2.º andar.

MÉIER — Rua Joaquim Méier, 483 c/ 1, vendo casa centro de terreno, de laje, com varanda, 2 qts., sala, banheiro completo.

MÉIER — Troco 2 casas por aps. vazios do Méier para baixo. Tratar com o proprietário. Tel. .. 49-6612.

MÉIER — LINS — Vende-se lindo ap. p/ noivos, pint. à óleo e c/ sinteco. Tr. no local e proprietário depois das 9hs. Rua 20 de Março, 18 ap. 102 ou 49-9907 — CRECI RJ 187.

MÉIER — Qualquer negócio, vendo ap. em ótimo ponto com salão, 2 qts., coz., dep. emp., R. Dias da Cruz, 151, ap. 302, diàriamente Sr. Carlos.

MÉIER — Vendo ap. próximo ao Shoping Center, do fino acabamento, escadas e hall em mármore, sala, 3 qts., banheiro de luxo, ampla cozinha e demais dependências. 13 000 de sinal, c/ saldo pela Caixa Econômica. Tel. 42-4900, com proprietário.

MÉIER — Vendo ap. c/ 2 quartos, sala, cozinha, dep. emp., sinteco. Ed. de luxo c/ elevador e garagem. Base: 28 000 com 50% — Aceito Volks além 64, restante sem juros. Ver e tratar com proprietário à Rua Getúlio, 349 ap. 401.

MARECHAL HERMES — Terreno 10x8 em vila já construída ao lado do C. Chaves. 4 500 c/ 1 000 inic. 35x100. Ver R. Gen. Cláudio, 262. Trat. tel. 49-9332. Aceito oferta.

[illegible] — Vendo ap. [illegible], 94, ap. 206, 2 quartos, sala, [illegible] coz., garage, dep. emp. Detalhes P. C. Pôrto Imóveis, Conceição, 105, 21.º sala 2.109. Tel. 23-9586. CRECI 352, 10a. Reg.

MADUREIRA — Vend. terr. pronto constr. Trat. P. Pôrto — Imóveis — Rua Conceição, 105, 21.º, sala 2.109. Tel. 23-9586. CRECI 352, 10a. Reg.

MÉIER — Vendo excel. ap. cob. sala, 2 quartos etc., na Rua Dias da Cruz 335 ap. C-06. Tratar na Rua Senador Dantas, 117, s/ 1319. — Tel. 52-8384 após 13 horas.

[illegible] — Vdo. em Bento Ribeiro uma casa c/4 qts., terr. 12x40, ent. p/ carro vazio, 2 banheiros, aceito IPEG COPEG ou Cx. Econ. ver R. Pacheco de Rocha, 601, [illegible]

MADUREIRA — Vendo casa c/ 1 sl., 2 qts., dep. ent. vazia c/ 9 mil ent., saldo a comb. s.j. Rua Padre Manso, 91 c/ 15.

MÉIER — Ver hoje ap. vazio, 3 qtos., sala, coz., etc. Peças amplas, área c/ tanque e varanda. Vende-se sem juros, urgente, na Rua Dias da Cruz, 185, ap. 509, com 10.865 de entr. e 200 mensais. — Aceita-se proposta. Ver com o port. ou c/ Sr. Souza — Hoje, tel. 51-1621. Imob. Luiz Bebo, CRECI 466.

MADUREIRA — Vende-se uma ótima casa, 1 sala, 2 quartos, copa, cozinha, grande área. Ver e tratar na Estrada do Portela, 110, casa 7.

MADUREIRA — Terreno. Vende-se de esquina, Estrada do Sapê com Rua Cananéia, medindo 362m2. Ver no local. Tratar pelo telefone 28-9943. Entrada de NCr$ .. 8 000,00, restante a combinar.

MÉIER — Vendo terreno próprio p/ constr. de ap. R. Dias da Cruz, n. 291, esq. R. Dona Claudina. Preço 80 000,00 novos, aceito como pag. parte em dinheiro, parte em imóveis e fac. a combinar. Ver e tratar Av. Almt. Barroso, 90, 6.º, sl 605, das 15h30m às 17h30m. 42-3435. CRECI 213.

MADUREIRA — Apt. novos, entrega imediata. Vendemos ótimos edifício sôbre pilotis c/ 2 elevadores. Hall, sala, 2 e 4 quartos, 1 e 2 banhs., copa, cozinha, área c/ tanque, depend. de empregada, terraço, com ou sem garagem. Sinal NCr$ 4 720,00 e o restante muito facilitado e financiado em 5 anos. Ver na Rua Maria Lopes, 276 ao lado do Shopping-Center. [illegible] — Predial [illegible], Rua México, 168, gr. 305. 22-4562 e 52-3809. CRECI 34.

MÉIER — Vende-se casa com 2 salas, 4 quartos, banheiro, copa, cozinha e grande quintal na R. Jacinto n. 69 — 50% de sinal e o restante facilitado. Tratar pelo telefone 42-6945.

MAGALHÃES BASTOS — Vendo casa de laje, 2 qts., 1 sala, coz., banh., murada, preço 5 000,00 c/ 2 000,00 entr., 3 000,00 a combinar. R. Almeida e Souza 780, fds. Adriano.

MÉIER — Casa com varanda, salão, 2 qts., copa-cozinha, banh., jardim inverno, 3 qts. de empregada, garagem. Construída em bom terreno. Veja na Rua Piranga n.º 34 (prx. "Mackenzie"). Tratar visitas na VIMAP — Tel. 52-6339 — CRECI 1 213.

MÉIER — R. Martins Lage, 419, ap. 203. Vendo sl., 2 qts., demais dep. 15 milh. financ. Ver c/ inquilino. 42-2808 — CRECI 1 016.

MÉIER — Adquira o seu ap. pelo melhor preço, sala, 2 qts., banh., coz., área c/ tanque, dep. emp., sendo 1 à Rua Dias da Cruz, 185, ap. 509, outro à R. Pedro de Carvalho. Tratar 22-2276 — CRECI 907.

MÉIER — Vendo casa na Rua [illegible], 164, c/ sala, salão, 3 qts., banh., dep. emp., coz., lugar p/ carro. Ver aos domingos p/ manhã e tratar p/ tels.: 43-6212 — 31-1101 e 31-3015 — BRANDÃO — CRECI 792.

MÉIER — Vende-se 2 casas. R. Augusto Nunes, 111, c/ III e IV. Ver dos 8 horas às 12 horas. Tratar Rua José Bonifácio, 545 — fundos. 29-1431.

MADUREIRA — [illegible] Vendo terreno vazio, 28,50 de frente e 15,15 de fundos à Rua Guarapari, entre os ns. 41 e 79 [illegible] 20 mil. 42-6214 — CRECI 537 — [illegible]

MÉIER (Cachambi) — Vende-se terreno de 14x36 ou na R. Miguel Ângelo entre os n.ºs 529 e 541. Tratar na IGAB, R. T. Otoni, 72. Tels. 22-1915 e ..... 43-3259. CRECI 183.

MÉIER — Vendo ap. 3 quartos COOHAB, NCr$ 6.000, Rua [illegible] de Andrade, 326. Telefone 28-7000, R. 108, Fernando Ferreira.

MÉIER — V. 2 casas, uma de 2 salas, 3 qtos., etc., outra menor, sala, 2 qtos. etc. Rua Ferreira de Andrade, 991. Preços 37 e 27 milhões. Aceito Caixa. Tel. 52-3379. CRECI 1 193.

MARECHAL HERMES — Vendo casa, c/2 qt., sl., cz., vrda., banh. compl., copa, gar., pintada a óleo. Ver no local, Rua [illegible], 333 c/propr. CRECI 670. Tel. 52-1922.

MARECHAL HERMES — Vendo casa, 2 qt., 2 sl., garagem. Ver na Rua [illegible], antiga Rua A, c/propr. CRECI 670. Tel. 52-1922.

MARECHAL HERMES — Vendo casa c/2 qts., sl., cz., vrda., banh. comp. Ent. 4.000, rest. a comb. Ver na Rua Gen. Cláudio, 265. Tel. 52-1922. CRECI 670.

MESQUITA — Vendo residência com 3 quartos, 1 sala, copa-cozinha, banheiro completo, em terreno de 12x46, todo murado e junto ao calçamento (Av. União) — Água em abundância. Negócio de ocasião — NCr$ 6 000,00 de entrada e restante financiado a longo prazo. Ver à Rua Saturno, 587, chaves no local e tratar Antonio Santos — Rua da Quitanda, 20, gr. 508, tel. 31-3367. Creci 203.

MÉIER — Vende-se duas casas c/ sala, 4 quartos, coz. banh., grande área e jardim. Vazio. R. Castro Alves, 132. Tratar telefone 58-0072.

MÉIER — Vendo NCr$ 30.000 c/ 50% fin. em 2 anos, ou alugo NCr$ 300,00 lindo apt. boa sala 2 quartos c/armários duplex embutidos, copa, coz. ban. emp. e garage. Rua Castro Alves, 66, ap. 403 — elevador. Ver e tratar c/o proprietário Sr. David, Rua Lucídio Lago, 44-A, Durante a semana.

MÉIER — Jto. a Dias da Cruz, Vendo grde. casa c/ 2 qts., 2 sls., coz., banh., jardim, porão habitável em terr. de 11x55. — Preço 35 000. Entr. 18 000. S/ em 48 meses. Ver R. Dr. Bulhões, 699 das 10 às 17 horas, c/ Sr. Sousa, aceito oferta, Tratar Org. Daniel Ferreira. R. 7 de Setembro, 88, 2.º — Tels. 32-3638 — 42-0975 — CRECI 236.

MADUREIRA — Sala, 2 quartos e demais dep. Entr. 4.780, saldo a combinar. Rua Carvalho de Souza, 155, ap. 404 — Ver no local. Tratar na Graça Couto — Tel. 42-5093 — CRECI 1 280 — Fernando Cesar.

MÉIER — Vendo vários terrenos. Bons negócios. Tratar tel. 22-7966.

MÉIER — Vendo ou troco p/ap. na Zona Sul, casa c/4 qts., salão, copa, coz. e banh. e terraço c/ sala, coz., banh. e lavanderia. Dias úteis, 46-0066 — Sebastião.

MADUREIRA — Vendo terreno c/dois cômodos, c/cozinha e banheiro, Rua Operário Saddock de Sá, 217. Preço a combinar. Tratar Rua Dr. Bulhões n.º 160-A. Eng. Dentro. Tels. 49-6159 e 29-7254, c/Ramos. CRECI 1 150.

MÉIER — Vende-se ap. vazio, em final de reforma, c/3 quartos, 1 sala, cozinha, copa e banheiro. Ver e tratar na Rua Carolina Santos, 148, ap. 102.

MÉIER, Pilares — Vendo vazia, casa, com 2 qts., sala, cozinha, banh., área completa. Ent. NCr$ 5.50, prest. de 150. Rua Soares Meireles n.º 144, casa 2. Chaves casa 3, [illegible]

MÉIER — Vendo casa vazia, 2x2, salas. Precisando conserto. Bom quintal, jardim na frente. Maria Calmon, 44, junto 24 m. est. Ver hoje até 12 hs. ou 30-5794, c/o prop. (sem intermediário).

[illegible] — Tratar pelo telefone 49-4010.

ÓTIMA casa vazia, 2 quartos, depend., murada. Vende-se Mesquita. Condução perto. Entr. 2 700. Tratar c/ proprietário Rua Teles Barreto n.º 33 — Bento Ribeiro — D. Magnólia.

OLINDA — Urgente — Vende-se uma casa grande de laje, por preço especial s/ juros. Rua calçada, distante 100 mts. Estação. Farta condução e comércio. Ver Rua Getulio Vargas 244 — Lourival.

OSVALDO CRUZ — Rua Joaquim Teixeira, junto e depois do n. 68, leilão judicial do lote de terreno com 550 m2, dia 27, às 16 hs., GASTÃO, leiloeiro. Tel. 52-0233.

PEDRO CARVALHO — Vende-se [illegible] sala, quarto, cozinha, banheiro, área c/ tanque, todos armários grandes, todo pintado à óleo. Tel. 27-9975, CRECI 176.

PACIÊNCIA — Vendo terreno plano, água, luz. Um milhão à vista. Tel. 48-1578.

PADRE MIGUEL — Vende-se terreno com 60 x 110 m. Informações pelo telefone 42-9408 com D. Maria [illegible]

PIEDADE 80 Mensal — Vdo. casa 3 para pequena família. — Ent. 2 500 mil e de qt., sl., coz. banh. Tem muita condução perto. Está vazia. Ver Rua [illegible], 375. Tel. 30-5557.

PIEDADE — Vendo. Facilito, residência, vazia, sala, 3 qts., banh., etc. Terr. 11 x 35. [illegible] R. ADA, 21, H. Silva. R. Gonç. Dias, 89 s/ 405. Telefones 52-3886 — 52-3840 e 29-3039 — CRECI 648.

PIEDADE — Av. Suburbana, 8 972, ap. 202, [illegible] 2 quartos, sala, coz., dep. emp. Entr. facilitada, prest. NCr$ 230,00, Detalhes P. C. Pôrto Imóveis, Rua Conceição, 105, 2.109. Tel. 23-9586, CRECI 352, 10a. Reg.

PIEDADE — Vendo urgente, pequeno edifício com 4 aps. [illegible] das 17 às 19 horas. Rua Senador Dantas, [illegible] Tel. 22-1523 ou Niterói tel. 6 422.

PIEDADE — R. Bernardino de Campos, vendo ótimo ap. c/ 2 qts., sala, cozinha, banheiro e grande área de serviço. Tratar tel. 22-1314 c/ Nilton Gonçalves Vieira — Creci 205 — 1a. Região.

PIEDADE — Vdo. 2 qts., sala, coz., m dep. pintado a óleo. Rua Gastão Barbosa, 36 ap. 202 Chaves 201. Entrada 10 000 — saldo a combinar. 22-6405 — Org. VIEIRA DE SOUZA — CRECI 1 115.

PARQUE ANCHIETA — Vende-se lote 15, Quad. 27, Rua Anchieta, 50 — Ver local tratar telefone 22-2349, depois das 12 hs.

QUEIMADOS — Área com 60.000 m2. Vende-se, c/ casa etc. e benfeitorias. [illegible] Tels. 31-0551 e 31-4651. — Imob. Luiz Bebo — CRECI 466.

QUER VENDER suas casas, terrenos, apto? Resolvo em 30 dias sem dúvidas. V. S. Tenho vários compradores. Toda Central do Brasil. Faça uma Visita — Pres. Vargas, 590, sala 211. Telefone: 23-1214. CRECI 644.

QUINTINO — Vende-se uma casa dois quartos, sala, cozinha, banheiro e área, está vazia. Rua Cupertino 104, casa 3. Tratar com o proprietário.

QUINTINO — Casa velha, vende-se, terreno 11x40. Tel. 49-1944 — 2a.-feira.

RUA CONSELHEIRO AGOSTINHO 131 — [illegible] 4 qts. 2 salas, [illegible] NCr$ 14 mil entr. [illegible]

RUA CERQUEIRA LIMA, [illegible] 302. [illegible], frente, vazio. Ótimos facilito. pag. Sala, 2 qts. etc. Tel. 23-9727 — CRECI 375.

ROCHA — Vende-se casa de cima e baixo; em cima: 4 quartos e banheiro; embaixo: 2 salas, copa, cozinha e quarto empregada, 2 varandas, garagem e grande quintal — 40 mil entrada. Tel. 54-2592.

RIACHUELO — Rua 24 de Maio — Terreno, ótimo para garagem ou grande edifício. Fica junto ao n.º 340. Preço NCr$ 48, facilitado. T. Lopes Almeida. Imóveis. Praça Onze, n.º 222. Tel. 43-5296. CRECI 590.

REALENGO — Vendo terrenos de 9.50 x 30 c/ 600,00 entr. Rua André Miguez esq. rua Recife. Ver no local. Tel. ..... 31-2376. Creci 803. Sr. Tadeu.

RICARDO DE ALBUQUERQUE — Vend. casa, esq., entr. vazia, gde. terr., 2 quartos, 2 salas, banh. etc. Entr. comb., saldo em prest. NCr$ 200,00. Rua Ararí, 101. Tr. P. C. Pôrto — Imóveis, Rua Conceição, 105, 21.º, s. 2.109, Tel. 23-9586, CRECI 10a. Reg.

REALENGO — 3 casas de laje a 1a. c/ 2 qts., sala, a 2a. e 3a. c/ qt. e sala e cozinha, em terr. 10 x 38, junto a tôda condução. — Preço 26 mil e 10 de entr. e saldo a combinar. Tratar na Av. J. Ribeiro, 50 sala 406. Pilares — CRECI 172-RJ.

ROCHA — Vendemos na R. Henrique Dias, 20-A, apt. vazios ou alugados s/ contrato, com sala, 1 ou 2 quartos, banh., cozinha e área. Ver no local, Sr. Antunes no ap. 201 e tratar na Financial Administradora S.A. — Avenida Franklin Roosevelt, 194, sobreloja 203 — Creci 266.

REALENGO — Vendemos 2 casas, vazias, completamente independentes, de 1.a locação, sendo uma com 2 quartos, sala, banheiro, cozinha, jardim e quintal, e outra com quarto, sala, banheiro e cozinha, na Rua Paraná, 146. Ver no local e tratar na Rua do Carmo, 71, s/201. Tel. 31-2859 — E. Bicalho. CRECI 937.

RICARDO ALBUQUERQUE — Casa, 2 qts., sala, banh. e quintal. Base: 10 mil a combinar. Aceito financiamento. Tel. 57-8679.

REALENGO — Casas novas pelo IPASE — Vendo. Estrada Água Branca, 3 615, ponto final do ônibus Penha-Padre Miguel — Gama Imobiliária — Senad. Dantas, 117, gr. 241 — 22-9277 e 22-1213 — CRECI 772.

ROCHA — Vendo vazio. Rua Henrique Dias, 26, ap. 302, c/ sl., 3 qts., dep. empr., garagem, tem financiamento de 15 mil p/ Caixa — Gama Imobiliária — Tel. 22-9277 ou 22-1213 — CRECI 772.

SÃO FRANCISCO XAVIER — Vd. ótimo apartamento de 2 quartos, sala grande, 2 áreas e demais dependências. Entrego vazio. 22 mil com 10 de entrada e o restante em 40 meses. Avenida Marechal Rondon, 477, casa 44, ap. 102.

SENADOR CAMARA — Vendo res. nova, sala, 3 qts., arm. emb., varanda, garagem, quintal, dep. emp. NCr$ 35 000. Pec. ent. Rest. 78 meses, praticamente em aluguel. Ver Rua Marinho Rêgo, 31. Tratar Rua das Marrecas, 40, sala 705. Telefone 52-5481 — CRECI 794.

SANTISSIMO — A 20 metros da Av. Sta. Cruz, vendemos 2 casas: uma c/ 2 salas e 3 quartos. Outra c/ sala e quarto. Preço 18 000. — Entr. 6 000. Prest. 200,00 — Barreto. Tel.: 32-9485 — CRECI 177.

TERRENO 12x58 — A 30 mts. da Vta. Madureira c/ casa antiga. Rende 390 p/ mês. V. barato. Aceito 10 de ent. Rest. 400 p/ mês. Trt. R. Carolina Machado, 32, c/ Abreu e Filho. CRECI n. 1 304. Tel. 29-9976.

TERRENO — Vende-se uma área própria p/ incorporação, medindo 2135 de frente por 6512 de fundos. Ótimo preço à vista, ou estuda-se financiamento. Ver e tratar c/ proprietários. R. Pedro de Carvalho, 385.

Clubes e festas

ILHA CLUBE — Avenida João Kennedy — Barra Mansa — Estado do Rio) — A diretoria deseja intercambiar, com clubes cariocas, as suas revistas ou boletins mensais, com as respectivas programações.

ENCHANTED VALLEY CLUBE — (Alto da Boa Vista — 23-6381) — Hoje, às 11 horas, homenagem aos filhos dos sócios, com muitas atrações.

VÁRZEA C. CLUBE — (Rua Tôrres de Oliveira n.º 436 — 29-2509) — hoje, às 16 horas, desenhos variados para as crianças. Antes, às 13 horas, almôço de confraternização dos professôres. Às 19 horas, **Hi-Fi** Infantil, seguindo-se um outro, juvenil. Esporte para tôdas essas atividades.

VITÓRIA T. C. — (Rua Pôrto Alegre n.º 230 — 58-7674) — Hoje, às 15 horas festa infantil, com Zé Carioca.

ESCOLA DE SAMBA SÃO CLEMENTE — (Rua São Clemente n.º 59) — Hoje, às 18 horas, as alas dos Lordes e Milionários promovem o Domingo do Esplendor, com samba, apenas. Serão homenageados os Srs. Ivo da Rocha Gomes, Presidente, e George Avelino, Administrador Regional de Botafogo.

CASA DE LAFÕES — (Rua Professor Gabizo, 293 — 48-0324) — Hoje, às 18 horas, Tarde Mirim. Esporte.

(CORRESPONDÊNCIA PARA DANÚBIO RODRIGUES — AVENIDA RIO BRANCO, 110 — 3.º ANDAR).

TRANSFIRO contra entrega das chaves contrato de ap. de sala, 2 quartos, banheiro e cozinha. Rua Dona Romana, 309, pelo sistema COOPHAB-GB — Telefone 26-4283.

TERRENO em Austin, 2 268m2 — 34x67 — NCr$ 3 000 ou 2 000 à vista. Tratar Rua Piracaia, 68, ap. 202 — Marechal Hermes — Com José.

TODOS OS SANTOS — Vendo a pessoa fino gôsto casa c/ 4 qts., sl., copa, c/ banh. compl., varandas, flôres, vazia, dep. empr. Entr. NCr$ 8 000. Rua São Brás, 154/201 e outra c/ 2 qts., sl., copa, c/ quintal, jardim, garagem. Entr. NCr$ 10 000. Rua Gonzaga de Campos, 204. Tratar c/ próprio, Rua Glaziou, 62.

TERRENO para curral de automóveis ou edifício, esquina de Cruz e Sousa com J. Martins, Encantado, 600 m. quadrados por 20 000 financiados — 29-7673.

TROCA-SE casa nova c/ 7 cômodos grandes, quintal. Estr. da Posse lote 3 — Santíssimo. Sr. Germano. Troca-se por táxi Volks 64. Condução na porta, L. S. Francisco, C. Grande L-398.

TERRENO — Ótimo p/incorporação — Vendo terreno próximo da Estação de Bento Ribeiro, c/frente para 3 ruas. Inf. tel 26-4665.

TODOS OS SANTOS — Vend. casa vazia ser. p/ind. ou com. Trat. c/Havel, dias úteis, das 9 às 12, das 17 às 19 horas. Tel. 22-6783. CRECI 1 246.

TODOS OS SANTOS — Qualquer negócio terreno 22 x 66. R. Getúlio, 368 c/ projeto de 60 aps. Tr. R. Barbozá, 134 — Cascadura — Diàriamente após 21 hs.

TODOS OS SANTOS — Ap. com 2 qts. e dep. de empregada, vazio, Rua Silva Mourão, 69, ap. 301. Preço: 30 mil c/ 10 e prest. de 300 s/ juros. Chaves na Av. João Ribeiro, 50, sala 406. Pilares. — CRECI 172-RJ.

TERRENO — Vende-se, melhor oferta, terreno 23 x 19 m — Rua Alberico Morais, esquina Av. Santa Cruz, em Senador Camará, GB.

TERRENO — Vende-se à Rua Miguel Angelo, 529, 40 metros de frente e 50 de fundos. Preço à vista 60.000,00. Tratar telefone 29-1576. Martins.

TERRENO c/ 10,00 x 56,50 — R. Camarista Méier, junto e depois do n.º 703 — Corretores Associados. 32-6750 — 42-0425 J-43 — CRECI 307.

VENDE-SE casa, c/quarto, sala, banheiro, cozinha e área, precisando reforma. Rua 24 de maio, 111, c/2. Tratar no local, das 9 às 16 hs.

VENDO casa, sala, dois quartos, dependências. Rua 24 de Maio, 611/18. Ver hoje de 8 às 12 horas.

VENDO vazia, 3 qts., 1 sl., e depend. Entrada NCr$ 10 000,00. Aceito Cx. Ec. Rua Dionisio Fernandes 368 c/ 4.

VENDEM-SE 2 casas vazias de 2 quartos, 1 sala e dependências e quintal, outra 1 quarto e 1 sala grande e dependências e quintal, Rua Galileu, 104, chaves 102.

VENDE-SE uma casa com 3 quartos, sala e demais dependências, na Rua Monsenhor Jerônimo, 571 casa 2, Engenho de Dentro, chaves no local e tratar pelo tel. 52-7625 — Sr. Milton.

VENDO — Rua Padre André Moreira, 177, casa V. Méier, com 2 quartos, sala, cozinha, copa, banheiro. Ótimo preço. Telefone: 31-3103. Vitório. CRECI 773.

VENDE-SE uma ótima casa, terreno de esquina, 2 qts., sala, e outras deps. Rua Caruatá, quadra G, lote 9. Loteamento Espelatinique — Mallet. Facilita-se o pagamento.

VENDO 4 casas em terreno grande. Ótimo negócio p/renda. Facilito. Ver na Rua Cruz e Souza, 194, Encantado.

VENDE-SE uma casa na Abolição e duas na Rua Adalgisa, 211-217. Tratar Divino Salvador, 349.

VENDE-SE casa nova c/ 7 cômodos grandes, quintal, por ótimo preço ou troca-se por táxi Vilka 64, Estr. da Posse. Lote 3 — Santíssimo. Sr. Germano. Condução na porta L-398.

VENDE-SE boa casa, Rua Dr. Roberto Freire, 41, Senador Camará, perto estação, 2 qts., sala, banh., jardim, quintal, entrada carro, terreno 10x29m. Preço: NCr$ 18 000,00, sinal 6, resto combinar ou sinal e restante COPEG. V. local. Tratar 22-4239.

VENDE-SE uma casa com todo o confôrto à Rua Vital, 111 c/ 4 — Quintino Bocaiúva — Tratar das 8h às 16h de domingo.

VENDO — Mal. Hermes — Lindo bangalô, 3 qts., sl., dep. c/ mais 3 peqs. residências p/ renda, tudo vazio, ótimo estado. Terr. 500 m2, todo murado c/ árv. frutíferas. Sinal NCr$ 8 000,00. 56 prest. 500,00. Inf. 56-1579 — Sr. Cruz.

VENDE-SE apartamento — Aceita-se caixa c/ sinal. Ver R. Cerqueira Daltro, 267, ap. 101.

VENDEM-SE 5 casas, próximo à Estação de Juscelino, Central do Brasil. Ver e tratar à Rua Rio Grnade do Sul, 303.

LEOPOLDINA

ATENÇÃO V. Alegre — Vdo. casa qt., sl., coz., banh., quintal, ent. para carro ent. 4 000 P. 150, Trat. Trav. Brandura 516 — Lgo. do Bicão V. da O. Penha — ... 91-0195 — Vitalino — diàriamente.

APARTAMENTO — Novo, frente, sala, 2 quartos, etc. Vende-se também esquina N.S. das Graças. Chaves no local 42-3997 prop.

ATENÇÃO Bonsucesso — Vdo. junto da Praça das Nações casa com 2 qts., sl., coz., banh., varda. ent. 14 000 P. 500 — Trat. Trav. Brandura 516 L. do Bicão, V. da Penha — Vitalino 91-0195 — diàriamente.

ATENÇÃO — V. Alegre — Vdo. casa 2 qts., sl., coz., banh., quintal, ent. 6 000. Trat. Trav. Brandura 516 — L. do Bicão V. da Penha — 91-0195 — Vitalino diàriamente.

ATENÇÃO — V. da Penha — Vdo. luxuosa casa na Rua Marco Pólo, 2 pav., 4 qts., salão, copa, coz., banh. em côr, vda., garagem. Trat. Trav. Brandura 516 — L. do Bicão — V. da Penha — .... 91-0195 — Vitalino — diàriamente.

ATENÇÃO — V. da Penha — Vdo. terreno 12x30 de frente para a Av. Brás de Pina junto ao n.º 1 430 — L. do Bicão — Trat. Trav. Brandura 516 — Vitalino — 91-0195 — diàriamente.

À VISTA — Compra-se ter. de esquina, no Rio, Niterói, Petrópolis, Nilópolis, Olinda, Anchieta, Nova Iguaçu, Territorial Amazonas (CRECI 743) — R. Mig. Couto, 27, 4.º andar — 22-5855 — 23-3042 — 46-8855.

ATENÇÃO a 100 mts. da Rua Uranos em excelente ponto comercial. Vdo. casa de 3 quartos, e 2 salas em terreno de 10x49 — c/ grande área livre na frente. [illegible] Av. Brás de Pina 335 — Tel.: 30-4383 — Edson ou Guimarães.

ÁREA ESQUINA — Ótimo p/ negócio. 2 pen. casas, 15x20. — Apenas 8.000 de ent. transfere um pequeno saldo, suavemente. Ver R. Gaudie Ley 102, esq. R. Cajá — Penha. — Ver c/ Jair, das 15 às 18 horas. T. 43-8658. R. Andradas 26, 2.º. CRECI 590.

AGENCIA IM. N. S. GRAÇAS — Vende P. Lucas — Casa antiga. Vazia, em ter. 9x40m. Ver na R. Paramaribo, 265 e 283. Entr. 3 milh. ou menos. Tratar Rua Romeiros, 145, 1.º andar, Penha. — Tel. 30-1548. Inclus. domingo. — CRECI 422.

AGENCIA IM. N. S. GRAÇAS — Vende, Penha, 2 casas vazias, c/ 2 qts. cada. J. Lôbo Júnior. Por 17 milh. c/ 7 ou menos entr. — Tratar R. Romeiros, 145, 1.º and. Penha. Tel. 30-1548. Inclus. domingos. CRECI 422.

AGENCIA IM. N. S. GRAÇAS — Vende terrenos — Vendo diversos em Olaria na Rua Gomensoro. — Penha, na Rua Eng. Franc. Passos j. Casa Banha. Pça. Carmo n/ Av. Brás Pina. V. Penha n/ Rua Maestro Henr. Vogeler. P. Lucas n/ R. Paramaribo. Vig. Geral n/ Estr. Vig. Geral. Ilha Gov. e outros. Grande facilid. pagam. Tratar R. Romeiros, 145, 1.º and., Penha. — Tel. 30-1548. Inclus. domingo. — CRECI 422.

AGENCIA IM. N. S. GRAÇAS — Vende Olaria — Casa vazia, c/ 2 qts., quintal etc. Entr. 6 milh. ou menos. Inf. R. Romeiros, 145, 1.º andar, Penha. Tel. 30-1548. Inclus. domingo. — CRECI 422.

AGENCIA IM. N. S. GRAÇAS — Vende Olaria — 4 casas jou separadas. Rua Conselh. Paulino n. 617 e 625. Grande facil. pagam. Inf. R. Romeiros, 145, 1.º and. — Penha, tel. 30-1548. Inclus. domingo. — CRECI 422.

AGENCIA IM. N. S. GRAÇAS — Vende Olaria — Ótimo ap. c/ 2 qts., dep. empreg., garagem, vazio. Entr. 8 milh. ou menos. Inf. R. Romeiros, 145, 1.º and. Penha. Tel. 30-1548. Inclus. domingo. — CRECI 422.

ATENÇÃO — V. da Penha. Vdo. luxuoso prédio de 2 pav., 3 q., com armários embutidos, salão, copa, coz., adega, lavanderia, garagem e mais um ap. vazio nos fundos de q. s. coz. banh. Vde. ent. 15 000. Trat. Trav. Brandura, 516, L. Bicão, V. da Penha. Vitalino — 91-0195, diàriamente.

ACEITO OFERTA, pequena entrada o saldo a longo prazo sem juros, casa de laje c/ 2 quartos, sala e bom quintal, entrego vazia e combinar. Tratar telefone: 43-1909 — Bonsucesso.

BONSUCESSO — Último ap., qt., sala, nôvo, 4 mil de entr. saldo de 15 p/ Caixa. Ver Rua Tangará, 228, ap. 202 — Inf. TUDIMÓVEIS, 30-6964 — CRECI 751.

BRAS DE PINA — Vendo apt. novo e vazio c/ qto. sala, coz. banh. rua calçada. entr. NCr$ 1 200,00 prest. NCr$ 100,00 s/j. Ver na Rua Oricá 912 apt. 102. tratar na Rua Içapó, 45 gr. 202 Bras de Pina. Tel. 30-0731 com Lutero CRECI 1 140.

BRAS DE PINA — Vdo. casa vazia, c/ ótimo terreno, cond. na porta, junto ao comercio, c/ qto. sala, coz. banh. entr. NCr$ .... 3 000,00 prest. NCr$ 130,00 s/j. P. ver e tratar na Rua Içapó, 45 gr. 202. Bras de Pina. Telefone 30-0731 c/ Lutero. CRECI 1140.

BONSUCESSO — Vende-se apt. 2 qtos, sala, coz. e demais dependências. Tratar na Rua José Maurício n.º 339 sl. 205. Penha. Tel. 30-9173. CRECI 545.

BONSUCESSO — Vende-se o ap. n. 212 da Rua Cardoso de Morais n. 218, vazio, 2 quartos. Tratar no local. Tel. 30-5860 — Mendes.

BONSUCESSO — Vende-se casa, terreno 50 metros quadrados. 35 milhões antigos. 15 entrada. Rua Tangerá n. 502 — Tel. 30-8700.

BRAZ DE PINA — Vd. junto à estação, ótima casa em grande terr., rua Castro Menezes. Trat. Rua Bento Cardoso, 721, 1.º and., tel. 30-7706 — CRECI 308.

BONSUCESSO — Vd. Rua Zé da Zilda n.º 25 c/ 1 (um) qt., sala, coz. e área. Chaves à Rua Bento Cardoso, 721, 1.º and. Tel. 30-7706. CRECI 308.

BONSUCESSO — P/ NCr$ 9 mil entr., vazio, 2 qts., salão, dep. emp. etc. Visitem. R. da Proclamação 786, apt. 302. — Tel. 52-8727 C.375.

BONSUCESSO — Vendo ap. frente, 3 qts., sala etc. 90 m2 — Rua Cardoso de Morais, 232 — Vazio — Aceito Caixa c/ sinal de NCr$ 5 000 — Tratar 36-5296.

BRAZ DE PINA — Leopoldina — Vende-se uma casa, com 2 moradas, 4 barracões, 11x60. R. Castro Meneses, 392 — R. Calçada, 20 mil cruzs. novos. Facilita-se. Tel.: 52-4688 — Sr. Manoel.

BONSUCESSO — Vende-se casa grande — terreno 10x40 m. — Ver e tratar no local. Rua Adail n.º 56 — Chaves na Rua Adail n.º 80.

CASA — Varanda, sala, 3 quartos, banheiro completo e garagem, terreno 10 x 28. — NCr$ 35 000,00 financiados. Rua Pedro Avelino, 154, Ramos, perto Fábrica Coca-Cola.

CORDOVIL — Vd. terr. plano 8x42 — Ver à Rua Oliveira Mello, entre os nr. 810 e 812. Trat. Rua Bento Cardoso, 721, 1.º and. Tel. 30-7706. CRECI 308.

CORDOVIL — Vd. casa, 3 qts. e demais dep., vazia, junto a todo comércio e condç. NCr$ 6.200, ent., saldo c/ aluguel. Trat. Rua Bento Cardoso, 721, 1.º and. B. de Pina. Tel. 30-7706. CRECI 308.

CORDOVIL — Vdo. casa de laje, 2 q/s/c/b/área e 26 m de terreno livre na frente. Ent. 6.000. Prest. 230, total 19.500. Tratar Rua Lucas Rodrigues, 6, c/305 — Lucas — CRECI 1139.

COMPRO, vendo, alugo, admin. s/ imóvel. Tratar na Agência N. S. Graças — R. Romeiros, 145, 1.º and. Penha. Tel. 30-1548. Inclus. domingos. — CRECI 422.

CORDOVIL — Vendem-se 2 ótimas casas, 2 e 3 quartos, sala, varanda, coz., banh., área. Tratar com o próprio. — Rua Aragão Gesteira, 144.

CASAS vendo 1 na Penha e 3 em Bras de Pina, a da Penha de sl. q. c. grande area (modesta) R. Ten. Arakem Batista, 574 fundos; as de B. de Pina, 2 ótimas na Rua Japeguá, 1 esq. de Pindaí, 2 qt. s. c. b. quintal, entr. p/ carro ambas indp. outra na R. Angicos 109 c/ sl. 3 qts. garage, etc. terr. 12x60. Tratar 30-4092 ou R. dos Romeiros, 211 s/ 205. Imob. Serve Bem c/ 340 c/ Edmar.

CASA com 5 000 e ap. com 10 000 de entrada, restante como aluguel. Tel. 57-6089. Horário comercial, Sr. Prado.

CORDOVIL — Vende-se uma casa com 3 comodos, entrada NCr$ 3 500 por mais 75. Ver Praça 13 de Julho, 112. Chaves no 116. Tratar tel. 52-8536.

CASA duplex, Rua A, lado do Olaria A. C. Vdo. nova, luxo, vaga para auto, 3 qts. etc. aceito ap. como p/ pagamento. Tratar 30-5160. Sousa. CRECI 564.

CORDOVIL — Vendo ótimo apt. c/ qto. sala conjugados, coz. banheiro, proprio p/ casal entr. NCr$ 1 500,00 prest. NCr$ 100,00 s/j. Ver na Rua Oliveira Melo, 16/ apt. 101. Tratar em Bras de Pina na Rua Içapó, 45 gr. 202. Tel. 30-0731 c/ Lutero. — CRECI 1 140.

HIGIENÓPOLIS — Último. R. Luiz Azevedo, 14, esq. de Darke de Matos, vdo. ap. de 2 qts., sl., coz., banh. compl., área c/ tanque. Ver 5.ª, 14 às 17 horas, dom. 10 às 12 horas. Org. Orlando Manfredo. Barão Iguatemi, 86. Tel. 48-6804 — CRECI 82.

HIGIENÓPOLIS — Apartamento cobertura, vdo. — Rua Ferreira Cardoso, 7. CO-1, c/ 220 m2. constr. 3 qtos., 2 slc., banheiro côr. 2 terraços — Inf. TUDIMÓVEIS. 30-6964 — CRECI 751.

HIGIENÓPOLIS — Vendo ap. 3 q., Estr. Velha Pavuna, esquina Darke de Matos. Plano da Coophab — 7 milhões, prestação 213,00, ap. 303, Bloco 5. Ver no local. Tratar 2a.-feira. Tel. 54-1084 — Sr. Ilton. — Tôdas despesas minha conta.

HIGIENÓPOLIS — Vende-se ap. 3 quartos, sala, dep., vazio, nôvo, apenas NCr$ 7. Prest. NCr$ 221,60 ou NCr$ 5 500, prest. NCr$ .. 291,60. Rua Darke Matos. — Coophab-GB — Ap. B-12/204. Tratar c/ Chagas. — Rua Quitanda, 30, s/ 814. (15 às 18 hs). Tel. 52-9672 — CRECI 626.

HIGIENÓPOLIS — Vendo apartamento de 3 quartos, sala e dependências. Ver no local com Sr. Catarino, e tratar hoje pelo tel.: 38-5699 ou seg.-feira das 14 horas em diante, pelo tel.: 22-4142, com Murilo. Estrada Velha da Pavuna 117, ap. B-1 — 203, 2.º pavimento. Facilito o pagamento.

JARDIM MARAVILHA — Vendo ótima casa, c/q, sala, cozinha, banheiro, quintal de 30x12m, próximo à Praia da Pedra de Guaratiba, preço de ocasião. Tratar c/Sr. José à Rua Miguel Rangel, 631, auto, térreo, frente, em Cascadura.

JARDIM AMÉRICA — Vendo uma casa laje, 2 qts., sala, copa, cozinha, à vista ou 50%, entrada. Rua Plínio Barreto, 337.

JARDIM VISTA ALEGRE — Vdo. ap. na Av. Brás de Pina com 2 qts., s., coz., área. Ent. 6 000, P. 200. Trat. Trav. Brandura, 516, L. do Bicão — V. da Penha, 91-0195 — Vitalino, diàriamente.

JARDIM AMÉRICA — Vendo ótimo ap. terreo c/ entr. p/ carro, varanda, 2 qtos, sala, coz. banh. e quintal, junto ao comercio, cond. na porta, ótimo local, entr. NCr$ 4 000,00 prest. NCr$ 130,00 s/j. Ver na R. Fidias, lt. 25 qd. 2. Tratar em Bras de Pina na R. Içapó 45 gr. 202. Tel. 30-0731 c/ Lutero. CRECI 1 140.

MYATÁ — Vende 2 casas juntas c/ terreno, pç. 16 mil, entr. 5 mil, prest. 200. Tratar R. Parimá, 19, P. de Lucas — CETEL 91-1721 — CRECI 1 132 — Diàriamente.

MYATÁ — Vende 2 casas, uma por terminar, terr. 8x40, apenas 3 500 entr., prest. 150. Tratar R. Parimá, 19, P. de Lucas — CETEL 91-1721 — CRECI 1 132.

NOÊMIA NUNES — Ap. de frente, varanda, 2 quartos, sala, cozinha, banheiro, área, dep. comp. empregada. NCr$ 16 000. Tratar tel. 30-0769.

OLARIA — Vendo casa com dois pavimentos. Rua Dr. Nunes n. 1 125. Negócio direto com o proprietário. Tel. 30-9287.

OLARIA — Vende-se casa terreno 8x40 NCr$ 23 mil c/ 50% de entrada. Rua Filomena Nunes, 500. Tel. 38-1399.

OLARIA — Terr. 10x45. Vdo. murado, portão e grades ferro, agua ligada, etc. Ver Rua A. frente n.º 432 lado IAPI Penha. Tratar tel. 30-5160. Sousa CRECI 564.

OLARIA — R. Cte. Verg. da Cruz vdo. terr. 7x14, 50, plano urbanizado etc. Ver e trat. 30-5160. Sousa. CRECI 564.

OLARIA — Vendo terreno rua Filomena Nunes, 1.083, área 900 mts. frente 12 — Plantas. Inf. Rua das Marrecas, 40 — Sala 705 — Tel. 52-5481 — CRECI 794.

OLARIA — Vdo. bom terreno 12 de frente, lto. Pça. Progresso. Rua Alfr. Barcelos. Inf. c/TUDIMÓVEIS, 30-6964. CRECI 751.

OLARIA — Vdo. gde. apartamento 3 qts, sala, dep. empreg, terraço e garagem, lto. Ponto final do ônibus 484. Ac. Caixa. Tr. c/ proprietário, 30-6964. CRECI 751.

PENHA — Vd. casa antiga em ótimo terr., plano, 12x60, rua calçada, água e luz. Ver à rua José Maria n.º 60. Trat. Rua Bento Cardoso, 721, 1.º and. B. de Pina. Tel. 30-7706 — CRECI 308.

PRAÇA DO CARMO — V. Rua Thomaz Lopes n.º 1.045-1051, casa de laje em terr. plano 8x45, e um terr. anexo de 8x45, ou junto 16x45 casa e terros. Trat. Bento Cardoso, 721, 1.º and. Tel. 30-7706. CRECI 308.

PENHA CIRCULAR — Rua Magé, casa grande em ótimo terr. plano, 16x40, NCr$ 44 mil à vista. — Trat. Rua Bento Cardoso, 721, 1.º and. Tel. 30-7706. CRECI 308.

PENHA — Vendo ap. c/ 2 qts., sl., coz., banh., dep. amplas, copa-coz., garagem. Vazio — Ac. Caixa c/ sinal — Tel. 42-9302 — Maurício.

PENHA — Vdo. ótimo terreno 9,75 x 11,05 — Preço 4 500 — Tratar Rua Plínio de Oliveira 83-A — Penha — CRECI 714 — Paulo.

PENHA — Vendo apartamento de frente c/ garagem, 2 quartos, sala, dependências — Rua Aimoré n.º 269 — ap. 102 — c/ proprietário.

PRAÇA DO CARMO — Vdo. casa 4 qts., sl., coz., banh. Ent. .. 7 000, prest. 250. Tratar Rua Plínio de Oliveira 83-A — Penha — CRECI 714 — Paulo.

PÇA. DO CARMO — R. Eng. Moreira Lima 87 — Vendo ap. c/ 2 qts., sala, dep. Quintal. Preço 20 milhões c/ 10 à vista e resto a combinar. Santos — 47-7614 — 22-9720 — CRECI 1 235.

PENHA — Prédio de 2 pavimentos com 2 aps., de sl., 2 qts., qt. de empregada, enorme copa, garagem. Fàcilmente conjugáveis, são ótimos p/ renda ou família numerosa. Aceito troca p/ pequena casa ou ap. — Rua Paul Muller n. 125 — Bairro Dourado.

PENHA — Vende-se casa, sala, 2 quartos, banheiro, cozinha com quintal. Rua Tomas Ribeiro, 11. Tel. 48-6850. Tratar no local.

PENHA — Vendo casa vazia e nova, no melhor local c/ 2 qtos. sala, coz. banh. e quintal, entr. a partir de NCr$ 5 000,00 prest. NCr$ 150,00 etc. s/j. Ver na R. Jaci, 40 fds. c/ 1 — II — III. Tratar na Rua Içapó, 45, gr. 202. Braz de Pina. Tel. 30-0731 com Lutero. CRECI 1 140.

PENHA — Vende-se casas com 2qts., sala, coz. e banheiro na Rua Belizario Pena, e outras ruas, mais informações e tratar à Rua José Maurício, 339, sala 205 — Penha — CRECI 545.

RAMOS — Vendo ótimo apt. terreo de fte. vazio c/ 3 qtos. sala, coz. banh. area entr. NCr$ 7 500,00 prest. NCr$ 300,00 s/j. Ver na R. Leopoldina Rego, 228 apt. 102 toda condu. na porta. Tratar em Bras de Pina na Rua Içapó 45 gr. 202. Tel. 30-0731 c/ Lutero. CRECI 1 140.

RAMOS — Vendo lindo apt. 2 qtos, sl. depes. aceito caixa, COPEG, c/ sinal NCr$ 2 000. Rua Ligia 110 apt. 301. com prop.

RAMOS — Vende-se terreno por apenas NCr$ 5 000,00 só NCr$ 1 000,00 de entrada, restante a combinar tel. 42-4804. Rubião — CRECI 1 166.

RAMOS — Vd. área 30x100, sito à Rua Professor Lacê n.º 529. Ver no local e Trat. à Rua Bento Cardoso 721, 1.º and. Tel. 30-7706. CRECI 308.

RAMOS — Rua Uranos 655, vazia, vendo. Ver no local e trat. Rua Bento Cardoso, 721, 1.º and., tel. 30-7706. CRECI 308.

RAMOS — Vd. casa antiga em terr. 11x50, ver à rua N. S. das Graças 1.156, Trat. à Rua Bento Cardoso, 721, 1.º and, Tel. 30-7706 — CRECI 308.

RAMOS — Casa luxuosa, 4 qts., 2 sls., 2 vars., 2 banhs., er refrigerado, 3 armários, pcrta e armários americanos, tôda a óleo, no melhor ponto, junto ao comércio e condução, só serve para família de fino gôsto — Ver e tratar 2a.-feira na Rua Euclides Faria, 7, loja.

SR. PROPRIETÁRIO, equipe especializada em imóveis, vende ou administra. Faz todo e qualquer Serviço de Despachante. Aguarda sua visita, à Rua Lucas Rodrigues, 6 s/305 — Lucas — CRECI 1.139.

TERRENO plano, passo no Grotão — Penha — Tratar na Rua Cajá, 1 509.

TERRENO INDUSTRIAL 19x35 — Pres. Dutra, km 2 — NCr$ 20 000 ou facilitado. Sr. Geraldo — Tel. 30-1230. — Rua Jorge Coelho n. 36-A.

VIGÁRIO GERAL — Junto à estação, rua calcada, ônibus à porta, vendo ótimo terr. plano ... 20x67,50. Tratar Rua Bento Cardoso, 721, 1.º and. Tel. 30-7706. CRECI 308.

VILA DA PENHA — Vd. terr. 24x40 junto à Av. Miriti. Trat. Rua Bento Cardoso, 721, 1.º and. Braz de Pina. Tel. 30-7706. — CRECI 308.

VISTA ALEGRE — Vdo. casa vazia c/ 2 qts., sl., cop., coz., banh. em côr. Ent. 10 000. Prest. 300. Nova. Tratar Rua Plínio de Oliveira 83-A — Penha — CRECI 714 — Paulo.

VILA DA PENHA — Vdo. ap. de luxo c/ 2 qts., sal., coz., coz., banh. em côr. Ent. 8 000. Prest. 300. Ver Praça Padre Setúbal 28, ap. 101 — CRECI 714 — Paulo.

VISTA ALEGRE — Vdo. ap. frente — vazio — 3 qts. — sala — coz. — copa — banh. c/ piso ceram. vitrificado — cond. a 10 ms da porta — Sinal 6 000 — Prest. 250. S/J — Estr. da Água Grande, .. 1 525 — bloco 4-A — ap. 201 — Trat. no local ou Tel.: 30-7099 — CRECI 1 132.

VILA DA PENHA — Vendo ap. de frente, na Rua Eng. Francelino Mota, 627, ap. 302, 2 quartos, sala, copa, coz. e dep. todo equipado, nôvo. Ver no local com zelador ou ap. 301. — Negócio direto com o proprietário. Tratar Av. Brás de Pina n. 950, ap. 201 — Praça do Carmo, domingo dia todo.

VENDE-SE casa sala. 2 q. c. Cr$ 1 500. Sendo Cr$ 1 000 de entrada. Tratar Pça. Vera Cruz n. 11 — D. Maria — Penha Circular.

VENDO ou al. ap. 204, Edif. Av. Brás Pina, 1 170, em. Tomás Lopes, 782, próx. Pça. Carmo, sl., 2 qts., área c/ tanq. Aceito fin. Cx. ou Inst. Prop. 33-7959.

VILA DA PENHA — Vendo lindo apt. terreo de luxo, de frente e varanda, salão, 3 qtos. copa. coz. banh. area, jardim, garagem e quintal, frente p/ Av. Miriti. Ent. 10 000 prest. 300. Trat. Est. Vic. Carvalho 599-B. Pça. Vic. Carvalho.

VISTA ALEGRE — Vendo belíssima residencia de luxo, perto da Av. Braz de Pina c/ varanda, salão 3 qts. copa, coz, banh. area sancas e flôres e demais dependencias. Ent. 10 000 prest. 300 trat. Est. Vic. Carvalho 599-B. Pça. Vic. Carvalho.

VENDE-SE em Bras de Pina apartamentos de 2 e 3 quarto e mais dependencias, vazios. 20% de entrada e o restante financiado. Tratar com Alfredo. 58-6986.

VISTA ALEGRE — Vendo ótima casa vazia, no melhor local, junto ao comercio, condu. na porta c/ varanda, qto, sala, coz. e banh. azulejados, gde. area. entr. NCr$ 4 700,00 prest. NCr$ .... 150,00 s/j. Ver na Rua Ponta Porã, 275 fdos. Tratar em Bras de Pina na Rua Içapó, 45, gr. 202. Tel. 30-0731 com Lutero. CRECI 1 140.

VENDE-SE casa, Rua 24 de Fevereiro, Bonsucesso, vazia, prest. 100 mil cruzeiros. Tratar R. Roberto da Silveira, 9. Entr. da Ilha do Gov. — Parque União.

AUXILIAR • RIO DOURO

ATENÇÃO — Vila Kosmos — Vdo. ap. 3 qts., salão, banh., em côr, área, coz., ent. 6 000 P. 200. Trat. Trav. Brandura 516, L. do Bicão, V. da Penha. Vitalino — 91-0195 — diàriamente.

ATENÇÃO — Colégio — Vde. casa, com 4 qtr., salão, coz., copa, banh. em côr, ent. para carro, vda. ent. 8 000. P. 200. Trat. — Trav. Brandura 516 — L. do Bicão, V. da Penha — Vitalino — 91-0195 — diàriamente.

AVENIDA SUBURBANA — Terreno esquina, 350 m2, ótimo ponto comercial e industrial. Vendo ou troco imóvel na Zona Sul — Tel.: 47-9580.

ATENÇÃO Coelho Neto — Vdo. prédio com 3 aps., e uma casa nos fundos na Av. Automóvel Club 4 471 — Preço 25 000 ent. 9 000, facilito e ent. prest. 300. Trat. Trav. Brandura 516 — L. do Bicão — V. da Penha — Vitalino — 91-0195 — diàriamente.

ATENÇÃO — Jardim Vista Alegre — Vendo casas 2 q., sala, cozinha, banheiro. Entrada 20%. — Tratar diàriamente e aos domingos até às 12 horas. à Rua Domingos Caruso n. 110. Vila da Penha, Salgado.

AGENCIA Im. N. S. Graças — Vende, R. Miranda, 2 casas de laje. Vazias. Grande negócio. Tudo p/ 13 milh. à vista. Est. Proposta. Tratar R. Romeiros, 145, 1.º and. Penha. Tel. 30-1548 — Inclus. domingo. Creci 422.

ATENÇÃO — Rua Fernandes Leão, 243. Vaz Lobo, vendo boa casa com ent. 5 000, mens. 200, com o próprio. Venha ver.

AGENCIA Im. N. S. Graças — Vende — Inhaúma — Casa nova, vazia, faltando acabamento. Na R. Edimundo Ferraz. Ótimo negócio. Por 16 milh. c/ 8 ou menos entr. Tratar R. Romeiros, 145, 1.º and. Penha, tel. 30-1548. Inclus. domingo. Creci 422.

APENAS 8 milhões — Ocasião — Entg. vazia — No centro de Rocha Miranda. R. Opalas, 89 — Modesta c/ 2 quartos e etc. Água, luz, rua calçada. Ver c/ Jair, de 9 às 12. T. Andradas, 26, 2.º — Tel. 43-8658.

AGORA SINAL 200 e 70 por mês. Vendo os últimos 4 lotes, junto à Praça de Coelho Neto. Ver no local. Rua Guaricema, 30, com Sr. Dodo ou tel. 23-2757.

COELHO NETO — Casa, próx. à Pç. moderna, 4 qts., sl., dep. compl., peças amplas, garagem, área, quintal. Financio e aceito Caixa, COPEG, BNDE, etc. e estudo propostas p/ troca por ap. Tel. 54-4692 — C. 304.

CASA — Vdo. (próx. Largo Vaz Lobo) — c/ jard., var., 2 qts., sl., coz. e banh. compl. cor., área coberta, laje, sancas, boa área, ótima conservação, etc. Ver c/ proprietário (15/ 20 hr.) — R. Manuel Machado, 195 — casa 29 — trat. 30-5160 — Sousa — CRECI 564.

CAVALCANTE — Junt. Igreja. V. ótimos aps. vazios, 2 qts., aceito Cx., IPEG, BGS, c/ sinal 1 000 ou v. a prazo. Entrada 5 000, prest. 200 p. mês. Trat. R. Carolina Machado, 32 — Abreu e Filho — Creci 1304.

DEL CASTILHO — Vende-se o ap. 201 sito à Rua Miranda Vale, 242 — vazio — composto de grande sala, 2 quartos, cozinha, banheiro completo, área com tanque. Preço NCr$ 25 000,00 com parte financiada. Chaves no ap. 202 — Tratar pessoal e exclusivamente com Alencar & Cia. Av. Mal. Floriano 10 — 1.º.

INHAÚMA — Vendo grande terreno 12x47, c/ 3 casas, qt., sl., coz., banh., entr. NCr$ 4 500. Tratar c/ próprio. Rua Glaziou, 62.

INHAÚMA — Junto à condução, vendo 2 casas vazias, uma qt. sl., coz., banh., área, laje, outra 3 qts., 2 ss., copa, coz., banh., var., área, junto entr. NCr$ 11 000 rep. entr. NCr$ 4 000 e NCr$ 7 000. Ver Trav. Vaz da Costa, 36, de 8 às 14. Tratar c/ próprio. Rua Glaziou, 62.

IRAJÁ — Vendo terreno esquina c/ p/ aprovada P. galpão. Rua calçada. Entrada NCr$ 2 500. — Tratar Av. Mons. Félix, 481, sala 208. Creci 1172 — Silvio.

IRAJÁ — Centro — Vende-se aps. de 2 qts., sala e dep., vazios. Entr. 3 500,00 e prest. como aluguel. Ver Rua Samim, 250. Tratar Av. João Ribeiro, 50 s/ 202 — Pilares — Tel.: 49-4000 — CRECI 173 RJ.

MARIA DAS GRAÇAS — Vendo urgente, ap. 2 qts., sl., coz., dep. empr. 20 000 a combinar. Rua Luís Brito, 611/202.

MOTIVO DE VIAGEM — Vendo 30 lotes juntos ou separado à 700,00 à vista ou estuda-se outra modalidade de pagamento. Ver R. Manoel Machado 536 — Vaz Lôbo. Trat. R. Arquias Cordeiro 316 s/ 501 — Méier.

MARIA DA GRAÇA — R. Alvares Azevedo, 168 — Vendo casa de laje, c/ 2 qts., sala, varanda, etc. e mais qt. e sala, dep. anexo. — Preço 30 milhões c/ 10 à vista, 6 a combinar e 14 em 15 anos. Santos — 22-9720 — CRECI 1 235.

PILARES — Vende-se confortável ap. vazio, de frente, var., 2 qts., sl., coz., banh. social, gás de rua. Entr. 7 000,00. prest. 300,00. Tratar Av. João Ribeiro, 50 s/ 202 — Pilares — Tel.: 49-4000 — CRECI 173 RJ.

PILARES — Vende-se terrenos da vila a 120 m da Av. João Ribeiro, pode construir imediatamente. Entr. 1 000,00, facilita-se em duas vêzes. Tratar Av. João Ribeiro, 50 s/ 202 — Pilares — Tel.: 49-4000 — CRECI 173 RJ.

ROCHA MIRANDA — Vendo casa grande com garagem, entrego vazia. Tratar Praça 8 de Maio, 135, ap. 201.

ROCHA MIRANDA — Vendo terrenos grandes e pequenos. Tratar Praça 8 de Maio, 135, ap. 201, aceito oferta.

ROCHA MIRANDA — Vendo 3 casas grandes. Preço NCr$ 55 mil cruzeiros novos. Motivo de viagem para Portugal. Negócio para quem comprar. Tratar no local com o proprietário. — Rua José Peregrino n. 135.

ROCHA MIRANDA — Vendo um terreno 10x50, com alicerce, 10 cômodos com água e luz ligada, 2 barracos tratar no local, com o proprietário. Rua Cotijuba 106 Largo do Sapê.

SÃO JOÃO DE MERITI — Junto à Rodovia Presidente Dutra vende-se 10 casas, tôdas vazias. Entrada NCr$ 25 000,00, prestações menores que a renda. Tratar com Edmundo Alves Administração de Imóveis — Rua da Matriz, 259, grupo 101, tel. 28-35 — horário comercial — domingos até às 12h.

TERRENO — C/ 12m frte. e 36m fds. em Vilar dos Teles. R. São Cristóvão, 243, lote 13 — Tel. 36-2517 à noite.

TERRENO 9,00 x 50,00 — Vende-se. Av. Automóvel Club, 3746. — Coelho Neto.

TERRA NOVA — Vendo 2 casas vazias, c/ 1 e 2 qts., sl., coz., banh., laje, junto entr. NCr$ 8 000, ou sep. entr. NCr$ 6 000, NCr$ 2 500 e NCr$ 1 500. Tratar c/ próprio. Rua Glaziou, 62.

VAZ LOBO — Vendo casa velha em terreno 10x40: preço à vista 6 500 mil. Tratar R. Filomena Fragoso, 12 — Madureira.

ACARI — Vendo residencia jto. a Escola. R. calçada, entrada NCr$ 3 500. Tratar Av. Mons. Felix, 461, sl 208 — Creci 1172.

TERRENO 12x35 — Vendo barato à Rua Jaú n. 11, P. São Bernardo, Belford Roxo. Tratar à Rua Bonfim, n. 428 — São Cristovão.

VENDEM-SE 3 pequenas casas, estando uma vazia. Rua Edmundo, n.º 46 — Tratar pelo telefone .. 25-7031.

VENDE-SE conj. de doze casas, estado novas, desocupadas. Renda mens. lia. sup. a NCr$ 1 500,00. Ver e tratar Av. Maranhense 311 — Inf. tel. 37-2694.

VICENTE CARVALHO — grande terreno frente p/ Av. Automóvel Clube 12 x 40 todo murado. Ent. 7 500. Prest. 300. Trat. Est. Vic. Carvalho 599-B — Pça. Vic. Carvalho.

VENDE-SE uma propriedade c/ sala, 3 quartos e mais dependências, uma moradia nos fundos c/ sala, quarto e dependências, ambos c/ quintal, Rua Serra Largo, 49 — Irajá. Chaves no local. Tratar R. Buenos Aires. n.º 177 — 1.º andar c/ Fernandes.

VAZ LOBO — Vende-se terreno, Travessa Cascavel, esquina Estr. Vicente Carvalho.

VICENTE DE CARVALHO — Vde. casa, sl., qt., coz., terreno 8x40. Preço nunca visto. Ver na Rua Itajury, 177 — Inf. TUDIMÓVEIS, 30-6964 — CRECI 751.

ILHAS

GOVERNADOR

AGENCIA IM. N. S. GRAÇAS — Vende I. Gov. — 2 casas vazias, na R. Vicente Pontes. Por 30 milh. c/ 12 entr. Tratar R. Romeiros n. 145, 1.º andar, Penha. Telefone 30-1548. Inclus. domingo. CRECI 422.

CASA NA ILHA DO GOVERNADOR — Vende-se perto da praia, comércio e escola, 3 quartos, 2 banheiros, sala, copa, dependência de empregada, área de verão, varanda, sinteco, pintura novos, jardim, pomar, garagem para dois carros. Outros detalhes pelo telefone CETEL 96-1301. Rua Abélia, 304, Jardim Guanabara.

FREGUEZIA — V. Rua Jariru n. 216, esta rua começa no n. 185 da Rua Magno Martins, casa modesta de sala, quarto, dep. comp. terreno de 360m2. Preço 15 mil cruz. financ. 8 400 cruz. em 15 anos. Prest. 128 cruz. Ver local — Tratar D. Emilio, 26-4822.

GOVERNADOR — Vdo. casa 2 pav., c/ 2 salas, 5 qts., 2 var., 2 banh. côr, gar., terreno 41x30. Inf. Rua México, 148, gr. 303. — Tels.: 32-1106 e 22-3610 — MACHADO ou TOJAL — CRECI 1 143.

GOVERNADOR — Vdo. ter. 12x30, plano, urbanizado, próx. Praia da Bica, NCr$ 15 000, à vista. Estudo prop. Trat. 30-5160 — Souza. — CRECI 564.

GRANDE terreno c/ 440m2, Ilha do Governador, 7 000 à vista ou a combinar. 27-1031, até 10 h. manhã.

GOVERNADOR — V. casa vazia, R. Uruaçu, 350, 2 qts., 2 salas, demais dep. Chaves e inf. c/ Guimarães, Estr. Dendê, 795, telefone 22-7913.

GOVERNADOR — V. ap. R. Uçá, 107/207, ap. de sala, qto., coz., banh. compl., área e garagem. — Chav. c/ Guimarães. Estr. Dendê, 795 — Tel. 22-7913.

GOVERNADOR — V. ampla resid. Rua Pio Dutra 16, salão, 2 quartos, copa, coz. etc. Tendo nos fundos casa modesta. Guimarães, Estr. Dendê, 795 — Tel. 22-7913.

GOVERNADOR — V. 2 casas na J. Ipitanga, de 2 e 3 qts., 2 salas, demais dep. Para ver e demais inf. c/ Guimarães. Estr. Dendê, 795 — Tel. 22-7913.

GOVERNADOR — V. 2 ótimas resid. nas Ruas Uçá e Monjolos; ambas c/ 2 salas, 3 qts., copa, coz., dep. empreg., garagem etc. Visitas e inf. c/ Guimarães — Estr. Dendê, 795 — Tel. 22-7913.

GOVERNADOR — Terrs. V. nas R. Breno Guimarães, R. Tito Livio, Estr. Dendê, J. Jensen Fer., Hala, Hugo Leal, Av. Paranapuan, e outros. Guimarães — Estr. Dendê — 795. Tel. 22-7913.

ILHA DO GOVERNADOR — Vende-se apartamento, com hall, sala, 3 quartos, copa, cozinha, banheiro em côr, dependências de empregada, área com tanque. Ver no local, à Rua Chinot Prevost, 306, ap. 102, Freguesia. Tratar na PIONEIRA — Tel. 22-8999. CRECI 646.

ILHA DO GOVERNADOR — Vende-se ótima residência, construção recente e moderna. Facilita-se o pagamento. Estrada do Dendê n. 1 813 — Jardim Ipitanga.

ILHA GOVERNADOR — Vdo. maravilhosa casa, 2 pav., c/ 3 qts., 1 salão, área externa p/ festa, dep. empr., copa, coz., garagem p/ 2 carros, const. nova e moderna, c/ 140m2 const. Ver Estrada de Jequiá, 658. Inf. 42-4266, com Wanderley — CRECI 655.

ILHA DO GOVERNADOR — Vendo ap. 92 m2. Tels. 45-3154 e 43-21116.

ILHA DO GOVERNADOR — Vendo casa modesta em terreno de 12x36, frente para o mar (Moneró). Tratar Estrada do Dendê, 563 — Tel. 96-0463 — Pimenta.

ILHA DO GOVERNADOR — Casa precisando de limpeza. Vende-se, uma verd. ocasião. Rua Uruaçu, 336, com 3 quartos, sala, varandas, terraço, garagem 5 x 7. Esta rua está sendo calçada. Preço: 20 mil cruz. novos com 50% financiado. Chaves por favor no 294. Tratar 32-2795, das 12 às 14 hs.

JARDIM GUANABARA — R. Correia e Castro. Vdo. casa (inicio const.). — Ter. 554 m2. — Tratar 30-5160 — Sousa — CRECI 564.

ILHA DO GOVERNADOR — Praia da Bandeira — Vende-se lindo ap. de frente p/ a praia, com 3 qts., sala, coz., banh., dept. 2 entr., todo mobiliado, inclusive de empr., tem mais uma geladeira (verão), muito arejado. Praia da Bandeira, 11 ap. 201, tem hoje no local pessoa p/ trat. — Inf. 32-2791, das 12 às 14.

JARDIM Guanabara — V. ótima ap. R. Uçá 107-109, sala, qto., coz., área com tanque gar. petinho praia chav. c/ port. NCr$ 16 500,00, hoje 58-3204, port. segunda-feira 52-8560. D. Santa.

PRAIA DA BANDEIRA — Ponta do Tiro confortável residencia na propria rua da praia e em plano elevado, com 27 metros de frente, 2 garagens, 2 telefones. 120 milhões a combinar. 37-6321. Vieira Sobrinho. CRECI 68.

PRAIA DA BANDEIRA — Vende-se ótima casa, salão, 3 q., copa-coz., garagem, armário emb., sinteco, acentro terreno, água quente, 1.º loc. R. Aquilião, 113, junto à Praia da Bandeira, 111. Ver e tratar diàriamente com o Sr. Cezar, 45-0325.

PRAIA DA BANDEIRA — Junto ao n. 111, Ed. São Mauro e Sam Roberto, vende-se ap. 1, 2 e 3 q., cobertura, obra em acabamento (azulejo). Vista para o mar. Diàriamente no local ou tel. 45-0325, Oscar.

VENDO linda casa Jardim Guan., 3 qts., salão, coz., copa e lugar embutido p/ 6 carros, lavanderia e grande qt. de emp. — Tratar na Rua Costaté, 161 (Cacuia) — R. por trás do Cine Mississipi.

VENDO a mais linda e importante casa do ramo de lanchonete, c/ chapa e majestoso salão anexo. Recepção, câmaras frigoríficas c/ capacidade p/ 10 ton. Preço acessível por ter outro ramo. — Trat.: Rua Costaté, 161 — Cacuia. R. por trás do Cine Mississipi.

PAQUETÁ

ILHA PAQUETÁ — Vendo ap. qto. sl., coz., banh., mobiliado, duplex — Ver hoje. R. Adelaide Lambari, 135/236. Tr. 7 Setembro, 88 s/ 702 — 22-5507 — Léa Reis — Creci 70.

PAQUETÁ — Vendo casa 10 qts., centro terreno, NCr$ 65 mil. 50% à vista, mais parte Caixa Econ. resto combinar. — 22-8732.

ZONA RURAL

CAMPO GRANDE — GUARATIBA

CAMPO GRANDE — A 10 minutos da estação, vendo à R. Taquaremba, 2 lotes de 12x50. Tratar na Rua Morais e Vale, 25 — Lapa.

CAMPO GRANDE — Vende-se via S. João, ótimo lote comercial 407 m2, frente 3 ruas. Procurar no local. Osvaldo e Dino. Av. Artur Rios 1 607-C. Tratar 59-2157.

CAMPO GRANDE — Grande terreno próximo viaduto 360m, vendo urgente. 28-2711. Jorge.

CAMPO GRANDE — Centro — Vende-se ótimo lote 12x30. QD. Rua Artur Rios. Frente Estádio Italo Del Cima. Sinal apenas NCr$ 1.8. Saldo combinar. Inf. D. Guiomar 30-3274. Tratar Sr. Chagas. Rua Quitanda, 30-814. 52-9672 (15-18h). CRECI 626.

CAMPO GRANDE — Vende-se terreno 12x35, à R. Almirante Grenfell, lote 27, quadra 4 (Jardim Paulista), preço 3 500. Tratar Sr. Clésio. Tel 45-6221 até as 12 horas de segunda à sexta-feira.

JARDIM GUARATIBA (C. Grande). Lote 11, Quadra 23, área 600m2, frente Av. 2 de Julho (ant. Av. Canal). Vende-se. Tel. 46-6373.

SANTA CRUZ — SEPETIBA

SEPETIBA — Vazia à R. Ari Chagas, 492, casa ampla, tem escritura, terreno 25x30 aprox. 16 000 c/ 6 000 e prestações com Álvaro. Tel. 43-8658 ou Rua Iato 320, bar, com Florindo ou Dona Magnolia.

SEPETIBA — Vendo casa modesta com água encanada e luz. Ver Rua da Capela, 45. Tratar telefone 45-9802.

SEPETIBA — Vende-se por motivo de doença, casa de altos e baixos, 2 qts., sala, 2 banheiros, 2 quartos, sala. 2 banheiros e garagem, facilita-se pagamento. Informações Sr. Milton. Tel. 49-7276.

LOJAS

CENTRO

LOJAS — Centro: Vendemos loja c/ subsolo, òtimamente situada. Melhor ponto comercial à Rua Riachuelo, 222. Área: 130 m2. Temos também sobrelojas, mesmo local. Detalhes: OCEANO IMÓVEIS — Av. R. Branco, 108, gr. 903. Tels.: 22-9690 e 42-7602 (durante às 24 hs.). — (CRECI 943).

LOJA nova c/ 110 m2, vazia, à Rua André Cavalcânti 13, loja B, Vdo. preço combinar. Tratar Rua Senador Dantas, 117, s/ 2 143, Tel. 52-1892. Creci 1 158 — Caliman.

LOJA VAZIA no Centro — Largo da Carioca. Vendo c/ 2 telefs., c/ área total 650 m2, em 3 pavts. Loja, jirau, sob-loja e sob-solo. Base 600 milhões a combinar. — Tratar p/ telef. 30-1548. Creci 422. Oliv. ou Sr. Veiga.

LOJA no Centro — Vende-se, Rua da Quitanda, 19, tem telefone. Facilita-se o pagamento. Telefonar Sr. Monteiro, 42-2115.

LOJA Centro — Passa-se o contrato, com telefone, na Rua 20 de Abril n.º 29. Tratar telefone 29-1117. Sr. Manuel.

ZONA SUL

GRANDE loja com 3 portas, aprox. 300 m2, sem coluna, na Barata Ribeiro. Ótima para supermercado, banco ou loja eletrodomésticos. Passa-se contrato novo. — Tel. 32-2699, Sr. Luiz.

ALTO LUXO — Passo loja c/ 4 vitrinas, subsolo e instalações. Ramo de sapataria. Ver Rua do Catete, esq. 2 Dezembro. Tratar tel. 46-0461.

LOJA — Vende-se (vazia) com 105 m2, preço de ocasião c/ 50% financiados. Ver à Rua André Cavalcânti 13-D e tratar com Farias, tel. 45-8838.

LOJA — Vendo. Rua Pedro Américo 166, bloco A, loja J. Base 15 000 novos. Inf. México n. 41, s/ 1 203, Édison Fortes. Creci 6 433. Tel. 42-6748.

LOJA — Zona Sul — Leblon — aprox. 350 m2. Tratar Av. Pres. Vargas, 482, s/ 421 — 43-5883 — CCISJ 14.

LOJA — à Rua do Catete, 214-B com 95 m2, em edifício nôvo, com "habite-se". Ponto comercial e bancário. Vende-se por NCr$ 200 000,00. Tratar pessoalmente à Rua do Catete, 310, gr. 308, horário comercial.

PASSO a loja n.º 9 da Rua Real Grandeza 193, com vitrinas, tapete, balcão e armário. Preço NCr$ 1 500,00. Tratar no local, loja 8.

ZONA NORTE

HONÓRIO GURGEL — Vendem-se lojas A, B, C e ap. 202 R. General Correia do Lago n.º 411 — Construção nova de esquina por NCr$ 10, 10, 20 e 25 000, financiado c/ 50%. Ver no local. Chaves armazém ao lado. Tratar Rua Carvalho de Sousa 247-A, s/ 203. Tels. 90-2051 e 90-2405 — Creci 36.

JARDIM AMÉRICA — Vdo. 2 lojas e garagem, 6 portas, outra 2 portas, esquina, prédio já com início de um pavimento superior. Total 40 000. Entr. 20 000, prest. 500. Pode ser vendido separado. Tratar Rua Lucas Rodrigues n. 6, s/ 305, Lucas — Creci 1 139. Local privilegiado.

LOJAS — Vendemos 4 — Padre Miguel, novas vazias, pegado ao Cinema Rio Lima. R. Olimpia Esteves 760 onibus 777 Madureira—Padre Miguel. Tratar Estrada do Portela, 45 s. 104. CRECI 1295. Tel. 90-0310. Cetel.

LOJA — Zona Norte — 26 de Setembro, 500 m2. Tratar Av. Pres. Vargas 482, s/ 421 — 43-5883 — CCISJ 14.

LOJA na Tijuca, Rua Conde Bonfim 353, vende-se, entrega imediata. Telefonar para 42-2115. Sr. Monteiro. Facilita-se o pagamento.

LOJAS — Vendo no Bairro Fundação ou Guadalupe. Aceito NCr$ 1 500,00 de entrada. Tratar Praça 8 de Maio 135, ap. 201. Rua Miranda. Lojas prontas.

MEIER — Passo loja com 400 m em frente à estação. Ponto espetacular, serve para qualquer ramo. Tratar hoje tel.: 45-1369

MADUREIRA — Passo contrato de loja na Av. Edgar Romero, 092, montada p/ boutique, podendo modificar. De luxo. Ver no local. Tratar tels. 23-0459 ou 23-3340.

SAENZ PEÑA — Negócio raro — Vende ou alugo subsolo comercial c/ 250 m2, em plena praça, ponto excepcional. Ver Rua Conde de Bonfim 375. Tratar telefone 54-3325. 50% entr. e 50% 24 meses s/ juros. Creci 439.

2 LOJAS juntas grandes, vazias, Praça Bandeira, passo contrato 3 anos. aluguel 40, s/renov., Pr. 35.000 comb L. Carioca 5.602 Dirson Cruz 29-7108, 32-5064 — CRECI 45.

DIVERSOS

LOJA com moradia em Jacarepaguá. Tratar Dona Ana. Telefone 57-5890.

LOJA Nova Iguaçu, Av. Nilo Peçanha 224, tem telefone. Vende-se, entrega imediata. Telefone 42-2115, Sr. Monteiro. Facilita-se o pagamento.

LOJA Niterói, Centro, Rua José Clemente, 11. Vende-se, entrega imediata. Sr. Monteiro, 42-2115, facilita-se o pagamento.

LOJA e sobrado em Nova Iguaçu — Vende-se ótima loja com quintal nos fundos, podendo construir, Av. Marechal Floriano, 2 166. Telefone 42-2115, Sr. Monteiro. Facilita-se o pagamento.

ESCRITÓRIOS E CONSULTÓRIOS

CENTRO

CENTRO — SALA — FRENTE — Vende-se sala comercial, na Praça Tiradentes em andar alto. — Entrada de NCr$ 8 000,00 e saldo financiado. Tratar pelo telefone 52-4903, inclusive domingo até às 13 horas — JSM — Creci 3.

CENTRO — Vende-se três salas conjugadas edif. Pres. Kennedy, salas 1812-13-14. Tel. 37-8992.

CENTRO — Vendo 2 salas com privativo vazias com telefone. Com parte à vista e saldo financ. Trat. 22-2436. Maurício. — CRECI 439.

CENTRO — Vendo sala frente, 20 m2. R. Gonç. Dias. Tratar H. Silva, R. Gonç. Dias, 56, s/ 405. Tels. 32-5688, 22-5540. CRECI 643.

CENTRO — ANDAR TODO — Prédio com 2 elevadores, no melhor ponto do centro, 5 magníficas salas independentes, 2 sanitários, ocupando todo pavimento. NEGÓCIO URGENTE. Preço e condições excepcionais. 80 mil novos a combinar. IMOBILIÁRIA LONDON LTDA — sede própria: Av. Copacabana, 583, grupo 506. Telefones 57-2535 — 36-4767.

CENTRO — Sede para grande empresa, vendem-se tres pavimentos consecutivos, com área total de 1 650 m2. Última oportunidade dêsse porte no Ed. São Joaquim, com garagem anexa. Obras iniciadas. Entrega em 16 meses. Tratar em H. C. CORDEIRO GUERRA & CIA. LTDA., Av. Rio Branco, 173, 14.º andar. Tel. 31-1893. CRECI 706.

COMPRAMOS, pagamento à vista, (com ou sem) inquilino), salas no Edifício Avenida Central. Solução imediata. Capel Imobiliária. Ed. Avenida Central sala 608. Tel. 52-7012. J. P. MIRANDA (CRECI 288).

ESCRITÓRIO — Oportunidade. — Vende-se em andar de 60 m2. Bom aluguel. Rua Teofilo Otoni, 15, sala 701. Tel. 23-3714.

EDIFÍCIO Avenida Central — Vendemos salas. Se desejar comprar, alugar ou vender (com ou sem inquilino), consulte-nos. Capel Imobiliária. Ed. Avenida Central, sala 608. Tel. 52-7012. J. P. MIRANDA (CRECI 288).

ESCRITÓRIO — Vendo com telefone. Av. Getulio Vargas. Tratar Hugo. 23-3578.

ESCRITÓRIOS — Centro: Vendo conj. 2 salas s/ banh. priv., frente. Preço: 26 mil novos financiados. Tratar c/ OCEANO IMÓVEIS: Av. R. Branco, 108, gr. 903. — Tels.: 22-9690 e 42-7602 (durante às 24 hs.). — (CRECI 943).

SALA — Centro — Ed. Patriarca. Vdo. vazia c/ salão, banh. compl. kit. Largo S. Francisco, 26. Trat. 43-1527.

VENDE-SE o grupo de salas 402 (nôvo de frente) à Av. Rio Branco, 37. Preço NCr$ 40 mil. Tratar telefones 22-7056, de 9 às 11 e 23-5078, de 14 às 16.

ZONA SUL

AVENIDA COPACABANA, 728 — Frente, saleta e salão sep. banh., coz., ed. novo comercial ou moradia. NCr$ 22 000,00 somente à vista, sem intermediários. — Chaves c/ porteiro Sr. Carlos.

COPACABANA 647 — Conjunto de 4 salas (240 m2), juntas ou separadas. Ver no local. Informações 34-2537.

COPACABANA — Vende-se sala de frente vista p/ praia c/ divisão e armario em formica propria p/ consultorio ou escritorio. Ver na Rua Santa Clara, 33, s/ 606. Tel. 34-0437.

ESCRITÓRIOS PRONTOS no modernissimo e exclusivamente comercial Ed. Pancetti. Conjuntos comerciais de 44m2, sala, vestíbulo, close e banheiro. Podem ser unidos também como consultórios. Av. Princesa Isabel, 323, esquina da Barata Ribeiro, loja de 45m com salão, jirau, banheiro e depósito. Tudo p/ ocupação imediata. Informações também no local. Construção e acabamento de Gomes de Almeida, Fernandes. Av. Almirante Barroso, 90 grupos 517/519 — Tels. 42-5099 e 52-7357 — TAL — Taubaté Administradora — CRECI 84.

VENDO sala, saleta, cozinha e banheiro. Ver Princesa Isabel, 323/411, chave porteiro. Entrada 6 250 saldo combinar. Tratar tel. 47-9447 e 42-0504 com o proprietário. Disp. Interm.

ZONA NORTE

SAENZ PEÑA — Sala para escritório ou moradia, vende-se nova, na Rua General Roca, 900, sala 511. Chaves com o porteiro — Tel. 28-2785.

DIVERSOS

CONSULTÓRIO DENTÁRIO — Vendo equipo Renol, biluminer, armario, esterilizador, mesa, p/ detrito, cadeira 2 pistões, p/ retirar urgente, NCr$ 1 100,00, Av. Getulio Moura, 853 — São João de Meriti.

ESTADO DO RIO

NITERÓI — SÃO GONÇALO

ATENÇÃO — Vendo Rio D'Ouro, KM 8, Amaral Peixoto, 4 150 m2. Tratar Ladeira do Russel, 57 — Área livre.

ICARAÍ — Ap. bela vista praia, sala, 2 quartos, depe. garagem, NCr$ 30 000,00 facilitados. Chaves: José Maria. Tel. 24252 — Creci 214.

CENTRO — Ótimo ap. frente, sala, quarto, depe. empregada — Sinal 8 000,00 — José Clemente, 30 sob. Tel. 24282 — Creci 214.

LARGO MAREÃO — Residência alto gabarito, varanda, 3 quartos, salão, copa, banheiro côres, depe. quintal, garagem 2 carros. Sinal 30 000,00 saldo 1 000 mensais. Chaves José Maria — Tel. 24282 — Creci 214.

NITERÓI — Vendo amplo ap. frente, sala, 2 qts., Rua Martins Tôrres. Domingos. CRECI ERJ-259 e GB-1113. Tels.: 23-5407 ou 23-2495.

NITERÓI — Centro. Vendo ap. vazio, frente, quarto e sala separados. Facilito. R. Marquês de Caxias, 233, ap. 402.

PRONTO PARA MORAR — Junto à Praia de Icaraí, finamente mobiliado, tudo sem uso, 3 qts., 2 salas, banh. em mármore, dep. comp., garagem numerada. Marcar hora p/ visitar hoje 47-2656 — Outros dias 22-0557.

SACO SÃO FRANCISCO — Vendo resid. nova 2 pavts., 5 quartos, 3 salas, 2 banheiros, dep. de empregadas e garagem. Tel. 22814 — Niterói.

VENDE-SE casa junto à praia — Construção nova, 330,00m2 de área construída. Tel. 2-3330.

TERRENO — Niterói 12x25 — Rua Martins Tôrres, 10 min. do Centro e 5 min. Icaraí, vendo urgente, facilito — Tratar Prof. Paulo — Tel. 34-2891 — Base NCr$ 12 650,00.

CAXIAS

AGÊNCIA Im. N. S. Graças — Vende, Caxias — Grande negócio, 2 casas, mais 4 aptos, 1 vazio, enter. 10x60m. pod. construir mais, Ônibus à porta. Tratar R. Romeiros, 145, 1.º and. Penha — Tel. 30-1548. Inclus. domingo — CRECI 422.

CAXIAS — Terreno vendo no centro medindo 8x34 na Rua Cap. Barroso, próximo Rua Manuel Vieira. Preço a combinar. Tels. 32-7711 e 52-6285. CRECI 1268 — J288.

CASAS — Caxias — Entrada até NCr$ 1 000,00 e prestações de NCr$ 150,00, quarto, sala, cozinha, banheiro interno, área com tanque toda murada e cimentada, azulejo na cozinha e no banheiro, sala e quarto taqueados, água encanada, luz, teto de laje. Ônibus à porta à noite toda. Tratar com Sr. Cavalcanti ou Cravalho no Rua Álvaro Guanabara n.º 24 7.º andar sala 703. CRECI 287 10.º Recife.

CAXIAS — Casa vazia, R. 7 de Setembro, 375, Vila São Luiz. Vend. sala, 2 qts., banh., coz., área tanque. Laje, água de rua, luz, preço NCr$ 5 200. T. Lopes Almeida, Imoveis. Pringe 11, n. 222. Tel. 43-5296. Creci 520.

CAXIAS — Vend. lote no Jd. 25 de Agôsto, R. Piav, 1, Jard. N. Resiendo, S. Piratininga. — Tel. 23-9987.

CAXIAS — Parcelo — Vendo 2 lotes 10x57 cada um. Tratar c/ D. Ruth — 45-1545. Preço NCr$ 3 600,00, entr. NCr$ 1 000,00.

CAXIAS — Vdo. 1 casa e 2 aps. no Bairro Belfo-Mar. Ent. 6 000, prest. 250. Tratar Rua Plínio de Oliveira, 83-A — Penha. CRECI 714 — Paulo.

CAXIAS — Vendemos [illegible] centro magníficos terrenos prontos para construir c/ água, luz e esgôto. 10x25. Preço de NCr$ 6 000,00 c/ grande facilidades no pagamento. Ver diàriamente à Rua Olga, esquina de Rua Lourença, junto à Av. Nilo Peçanha. Tratar Rua Nunes Alves, 75, 1.º andar, c/ 105 A. Menezes CCI-01.

CAXIAS — Vendo casa vazia, 3 qtos., quintal com ... melhor água etc. Av. Paulista, 70 — Tel.: 46-1698 — [illegible] Jr. — CRECI 534.

DUQUE DE CAXIAS — Vende-se ou aluga-se uma casa, recém-construída, com quarto, sala, banheiro, cozinha, com uma grande área, água encanada, na Rua Itamaracá, 100, esquina com Av. Duque de Caxias, E. do Rio. — Aceita-se financiamento pela Caixa Econômica ou IPASE. Ver e tratar no local, informações pelo tel.: 54-0423 — GE.

RIO-PETRÓPOLIS — Vende-se casa em terreno de 12x30, com 2 quartos 4x4, sala (5x4), varanda, garagem, alpendre, cozinha, banheiro e alpendre. Ver no km 14,5, em frente ao Figueira. Informações no bar do Antonio (em frente). Tratar na Av. Rio Branco, 181, s. 405. — Preço: 27 mil, entrada 10 e resto em 60 meses.

VENDO terreno a 40 minutos de Caxias, ver na R. Teixeira 3 Sousa, 70 — V. Gerci.

NOVA IGUAÇU — NILÓPOLIS

NOVA IGUAÇU — Vendo casa c/ sala e qt. separado, terreno 1 200 m2, plano c/ piscina. V. 7 000,00. Tel. 47-4612. De 8 às 12 horas.

NILÓPOLIS — Vendo terrenos sem entrada, prestações mensais. Rua Rosilda Gonçalves, 1 400 — Attilio. 46-3567.

NOVA IGUAÇU — Parque Ipiranga, vendo 2 lotes esquina, 1702,15 m2. Ônibus esquina. Inspiração: vendo 3 lotes 1.192 m2 segundo loteamento. Itaboraí: vendo lote 10x30 Cidade Nova, 200m asfalto. Tel.: 46-5153 Arthur.

PARQUE Estoril — Vendo uma casa de campo, c/ 4 quartos, 2 salas, cozinha, copa, banheiro completo, banheiro de empregada, c/ garagem, água, luz e fôrça, com linda pomar, serve p/ indústria. Tratar p/ tel. 48-4715. Sr. Correia.

PETRÓPOLIS — CORREIAS — ITAIPAVA

CORREAS — Vendo áreas com água, luz, próximas ao asfalto, localização e preços ótimos — 26-4789.

ITATIAIA — Vendo excelente casa, c/ 90 m2, 3 qtos., sala, grande varanda, casa de caseiro, terreno c/ 2 000 m2. Totalmente financiada. Tel. 26-2678.

PETRÓPOLIS — Casa Sítio — 6 000 m2 — Murado em pedra, estilo colonial francês. Água própria, árvores frutíferas. 3 casas, com total de 200 m2. Preço: 55 mil. Entr. 20 mil e saldo até 18 meses. Entrada da Saudade, 2.011 — a 5 minutos do centro, no asfalto. Condução na porta em 20 em 20 minutos. Informações pelo telefone 56-3165 — Sr. Jorge.

CARANGOLA — Petrópolis — Vendo lote plano na Rua Divino Salvador, 15x30. Tratar com Siqueira, tel.: 30-6627.

PETRÓPOLIS — Terreno, vende-se com 2 000 metros quadrados, no Sítio da Ponte, Segundo Distrito de Bonsucesso, defronte à junção da Variante e União e Indústria. Urbanizado, água, luz elétrica e telefone. Belíssimas residências vizinhas. — Preço base NCr$ 8 000, aceitando-se proposta para financiamento parcial. Tratar pelo telefone 45-0172.

PETRÓPOLIS — Vendo no 1.º Distrito do Município, uma área de terreno na Fazenda Inglêsa, com 9 805 m2, ao lado do Consul da Finlândia em leilão, amanhã, dia 16, às 17 horas, na Rua das Marrecas, 37. Veja Jornal do Comércio de hoje, com maiores detalhes. Inf. 22-6080.

PETRÓPOLIS — Alto da Serra — Ônibus Chácara Flora — Rua Jacinto Rabelo, 620 e 627. Vendo área 10 308 m2, com 2 casas modestas, água, luz e árv. frut., rodeada de casas — Trat. no Rio, tel.: 30-5681.

PETRÓPOLIS — Vendo ap. 101, luxo, sala, 2 quartos, copa-cozinha, dependências, c/ garagem. Chaves c/ porteiro Sr. Valdemar na Av. Sete de Setembro, 77. Tratar no Rio. Tel. 49-3365. — Hor. comercial.

PETRÓPOLIS — Vendo casa em final de construção, na R. Cristóvão Colombo. Tratar 45-8907.

PASSO ap. em construção bem adiant., qto., sl., banh., dep. de empreg., ar. 3 000,00 ou troco p/ casa ou carro 63. Icaraí, junto à praia. Tel. 26-2838. — Sr. Edison.

PETRÓPOLIS — Ótimo ap. Av. 15, 3 qts., salão, todo atapetado, demais depend., de fundos. Tratar na ORAC Ltda. CRECI J — 257 — Tel.: 37-7655 — 56-1010.

QUITANDINHA — Casa — Vende-se uma com living com 30 m2, 4 quartos, sala de jantar, sala de almôço, cozinha, 2 banheiros, dependências de empregada, garagem, churrascaria, acabamento de luxe. Tem água própria. Terreno plano. Tel.: 57-1315.

TERRENO Quitandinha, junto ao Hotel. Rua Uruguai, 34. Quadra 42. Água, luz e esgoto, junto casa Cust. Penelr, com planta e material construção. Tratar telefone 52-9110.

TERESÓPOLIS — FRIBURGO

CASA — Teresópolis — Granja — Guarani — Vdo. 3 qts., etc. Terreno 2 500 m2. Trat. tel. 30-5160 — Sousa — CRECI 564.

CASA — Compro, diretamente do proprietário, em Teresópolis, casa com 2 ou 3 quartos, jardim etc., mesmo precisando reparos. Condições a combinar — Tel.: .. 26-4665.

FRIBURGO — MURY — Vendo modernas e funcionais casas de veraneio em aprazível local. Pequena entrada e grande financiamento. Poucas unidades a venda. Inform. 36-2296.

FRIBURGO — Vendo ótimo ap. frente, ed. nôvo, vazio — R. General Osório, grande sala, 2 qts., e demais dep. compl. Preço de oportunidade — Tratar com Sr. Arnaldo — Tel.: 36-7800 — Rio.

FRIBURGO — Vendo casa [illegible] — 23-2497. Av. Rio Branco, 18, gr. 603. 23-2495. Domingos. — CRECI 259-113 [illegible]

FRIBURGO — Mury — Vd. a 3 min. do Hotel Alpes sítio 1,50 [illegible] casa nova, 4 qts., dep. comple. [illegible] preço. [illegible]

NOVA FRIBURGO — Vendo terreno 4 360 m2, Mury-Debossan, km 73, frente asfalto. [illegible] Rua Portugal, 4, sala 103. Telefone 24-8 [illegible]

NOVA FRIBURGO — Vende-se ou aluga-se casa mobiliada em quatro residências, [illegible] em construção. Rua Coronel Zamith 132. Bar Ipu. Tel. no Rio 52-0935 com Manuel — Nova Friburgo 1450.

TERESÓPOLIS — Várzea — Vendo ou alugo casa [illegible], três quartos, sala, jardim. Rua Pirapora, 40 — Mais infor. 22-4974 — Rio.

TERESÓPOLIS — Próximo da Várzea, vendo magnífica casa em [illegible] da construção, terreno de 16 000 m2, preço NCr$ 20 000 [illegible] a combinar. Casa no Alto, 3 quartos, sala, Várzea, [illegible] banheiro e demais dependências [illegible] NCr$ 33 000,00, 50% à vista e saldo a combinar. Casa em Tocas [illegible] 3 quartos, sala, cozinha, varanda, banheiro e garagem, dependências. NCr$ 35 000,00, 50% de sinal e saldo a combinar. Chácaras, sítios, apartamentos e terrenos em Teresópolis, tratar com Sr. Renato. CRECIERJ 194. Rua Duque de Caxias, 148 loja 4. Telefone 3657.

TERESÓPOLIS — Vende-se casa mobiliada. Facilita-se. Tel. 47-1103 — 3 quartos, 2 salas e dependências.

TERESÓPOLIS — Vende-se uma quadra completa de 15 lotes 7.960 m2. Loteamento Fazendinha. — 52-9119.

TERESÓPOLIS — Av. Oliveira Botelho, 1077, vendo casa 2 [illegible] nova, 3 qts. NCr$ 25 000, entrada de 6 550, restante 20 meses. Ver local — Tels. 30-7948 — 45-6229.

TERESÓPOLIS — Vendo uma casa mobiliada, entrada de 1/4, no Alto, próx. à Várzea, NCr$ 8 000,00. Tel. 26-2841. Sr. Dutra ou Teresópolis 2872. Sr. Veríssimo.

VENDO apartamento 2 quartos, Qt., sala, sala, cozinha, banheiro em côr, lustre, chuveiro elétrico, tapetes, cortinas, [illegible] etc. Ver e tratar Av. Feliciano Sodré, 596-71a. — Teresópolis, [illegible] dias, [illegible] das 17 às 18 horas.

ARARUAMA — CABO FRIO

ARARAS — Vendo casa em [illegible], com 50% financ. [illegible] de 19.600 [illegible] com luz, água canalizada e [illegible] 42-9362 — [illegible]

ARARUAMA — Vdo., na Praia [illegible] junto à lagoa, em lot. de [illegible] murado, ótima residência, casa de caseiro, c/ água e luz de gerador. Tr. 2 e Sr. Rui, tel. 34-5947 — CRECI 268.

CABO FRIO — Vende-se casa de frente para a lagoa, grande terreno. Informações 47-3750.

CABO FRIO — Na maravilhosa Praia do Forte, de frente para o mar. Área de 2 600 m2 ou 6 lotes. Vendemos na praia mesmo êste magnífico terreno de esquina. 30% financ. em 2 anos. Vendas exclusivas. Lowndes & Sons S. A. Av. Pres. Vargas, 290 — CRECI 204 — 45-3084.

SAQUAREMA — Vendemos bela casa frente praia, tôda mobiliada com 5 quartos, água encanada e luz elétrica — Tel.: .. 56-6200.

RAMAL DE MANGARATIBA — ANGRA DOS REIS

ANGRA DOS REIS — Vende a cidade no "Arraial do Frade" aceito troca para fazer uma tal área prainha com 6.130 metros de frente dar praias; está sendo passagem Rio-Santos. Facilita-se. Av. Rio Branco, 156-2726, telefone: 42-6836 — José Maria Roillas.

COROA GRANDE — Vendo casa nova perto praia. Troco por carro. Facilito. Tratar c/ Raul aos domingos, no local. Rua D. Teresa ou Rua Rio Grande do Sul 98-A, c/ 2 — Méier.

ITAGUAÍ — R. Mangaratiba. — Vende-se um terreno 47x135, com plantas. E. Raiz da Serra, ponte do Teixeira, ônibus na porta, mil cruz. novos, facilita-se. Tel. 38-4686, Sr. Manuel.

ILHA PARTICULAR — Vendo em Itacuruçá 10 000 m2. Tratar Rua Francisco Eugênio, 315-A, c/ 11.

MURIQUI — Vendo casa 2 pavs. em terreno de 10x46, na praia. Av. Rio Branco, 18/602. Telefone 23-5407. Domingos. — CRECI ERJ-259 e GB-1113.

MURIQUI — Ótima casa 2 qts., quintal, mobiliada, R. Tamoio, Praça João Bondim, c/Somuel. Domingos — CRECI ERJ-259 — 23-5407 — 23-2495.

MANGARATIBA — Itaquaí. Vende-se 2 lotes juntos, 360 m2 cada. Tel. 54-3062. Antonio. R. Jacequaí, 7, Tijuca.

MURIQUI — Lote de vila com luz e água. Rua Santana, 807 — Tratar Rio R. Francisco Eugênio, n.º 315-A, c/ 11. Preço: NCr$ 2 000,00 — Entrada NCr$ 1 000,00.

VENDO, compro casas e terrenos todo o ramal. Av. R. Branco, 18, gr. 602. Tels.: 23-5407 e 23-2495. Domingos — CRECI ERJ-259 — GB-1113.

VENDO casa e terreno 600 m2 em Brisa-Mar, Itaguaí, tratar na Rua Riachuelo, 1[illegible] 805.

OUTRAS CIDADES

CASA em Paraíba do Sul — Vende-se c/2 q., 1 s., 2 WC. cozinha, varanda, em terreno de 943 m2, local privilegiado, próximo de tudo, com bom veraneio. Tratar pelo tel. 30-8230 — Sr. Teofilo.

CENTRO DE MIGUEL COUTO — Vendo barato 7 casas luz, água enc., ter. 1350 m2, ônibus na porta — Inf. 22-2201 — Araújo — CRECI 1127.

MIGUEL PEREIRA — Quarto sala, quarto mobiliado, 8 000, financio metade. Luis Pamplona 66 — Walter ou 37-5250 — 57-4933 — Gomes.

SÍTIOS, CHÁCARAS, FAZENDAS

ÁREA PARA SÍTIO ou granja — Vendo, 5 538 m2, c/ 60 mts. de beira-rio, a 1h do Rio. (Estr. Rio-Friburgo). Prestações iniciais de NCr$ 54,00 s/ entrada. Oportunidade. Tratar c/ Assyr, tels. 43-0229 e 34-4460. CRECI 497.

ÁREA p/ sítio c/ 5 000m2, próx. Km 17, Estr. dos Bandeirantes, tod. plana por 15 m, cr. nov., c/ 3 entr., rest. comb., c/ Ferreira Filho, Av. Geremario Dantas, 29, gr. 202. Creci 1091.

CAMPO GRANDE — Sítio c/ 120 000m2. Água de magnífica nascente, luz, casa, plantações diversas. Topografia esplêndida e privilegiada. Próximo à Praia. Preço: NCr$ 30 000,00, entr. ... 10 000,00. Saldo a combinar. Aceita-se proposta. Tratar: Praça Dr. Raul Boaventura, 11, s/ 2 e 4 — Em frente à Estação de Campo Grande. Tel. 94-0184. Creci 858.

CAMPO GRANDE — Vende-se ou troca-se por ap. ou casa, sítio c/ 2 casas, 40 000 m2, todo plantado c/ criação de porcos e aves. Estr. do Mangaça. Tr. Sr. Dutra. Rua Leitrista, 44. Jardim Mangaça.

FAZENDA — Vendo E. do Rio, ou troco por prédio, 30 minutos de Niterói, muito água, plantação de laranja, banana, manga e abacate, junto asfalto, NCr$ .. 60 000,00. Teixeira, fone 3752 — Niterói, CRECIERJ 34.

FRIBURGO — Vendo sítio c/ .. 65.000m2. Casa c/salão, 3 qtos., copa, coz., banh., gar., porão habitável c/3 qtos., luz elétrica e água de nascente própria, depe. p/ caseiros. Diversos cultivos. A quinze minutos do centro. Preço 20.000 cruzeiros novos c/50% de sinal e o resto a combinar. Tel.: 32-4141, Sr. João Luis (Creci 1.270)

JACAREPAGUÁ, Freguesia. Vendem-se 2 sítios, ambos c/ piscinas. Inf. Pôsto Atlântic. L. Freguesia, Sr. Henrique ou Angelim. Tel. 92-2879.

FAZENDA — Ponte [illegible] — [illegible] 6 portes [illegible] pomar, horta, [illegible] Ary. Tel. 43-4123 — Creci 469.

NOVA IGUAÇU — E. Rio. Vende-se sítio 1800 m2, c/ [illegible] e fôrça, NCr$ 4 000 [illegible] 60 prest. NCr$ [illegible] R. Bento Cardoso, [illegible] 202. Sr. Asumer.

PEDRO DO RIO — Petrópolis — Sítio com 6 000 m2, casa c/ 4 quartos, sala grande, 2 banheiros [illegible] Telefone 38-6381.

SÍTIO X AUTOMÓVEL — Vendo [illegible] 113 mil m2, plano, cercado, ótimo local. Base 8 milh. facilito. Tratar R. Romeiros 145, 1.º and. Penha. Tel. 30-1548. Creci 4[illegible].

SÍTIO — [illegible] — Vendo ótimo, com excelente [illegible], frutas de tôdas as qualidades, [illegible] — Telefone 32-[illegible] — Paulo.

SÍTIO — Campo Grande — [illegible]

SÍTIO em Petrópolis — [illegible] 17 600 m2. [illegible] Central de [illegible] de entrada e 30 prest. de 2 500. Inf. 27-4949 e 27-0766.

SÍTIO em Teresópolis — Vende-se área de 2 000 m2. Tratar c/ "ORAC" Ltda. Creci J-257. Telefone 37-7655.

SÍTIO no Km [illegible] do Rio [illegible] casa, luz na [illegible] Tratar na "ORAC" Ltda. Creci J-257. Tel. 37-7655, 56-1010, 47-8127.

SÍTIO — Vende-se em Jacarepaguá c/ 125 000 m2, 2 casas, [illegible] — GEORGES, dias úteis.

SÍTIO — Jacarepaguá — [illegible] Bandeirantes, [illegible] água e luz. Vendo área de 25 000 m2 e outra de 68 000 [illegible] Fernando, — 52-3914.

SÍTIO c/ [illegible] 9 000, [illegible] de Teresópolis [illegible] frutíferas, 6 cabeças de gado [illegible]

SÍTIO [illegible]

SÍTIO EM PETRÓPOLIS [illegible]

SÍTIO EM JACAREPAGUÁ — Distante 150 metros da Av. Geremario Dantas com 21 600 m2 — com água, luz e uma casa. Preço de ocasião. Tratar Av. Geremario Dantas, 1 421, s/ 206.

TERESÓPOLIS — Condomínio Fazenda do Paz. Vende luxuosa residência, const. recente, c/ [illegible] salas, 3 qts. c/ armários, 2 banhos, copa, coz., dep. empregada, sauna, salão jogos, [illegible] etc. Tel. 46-2294 — Creci 522.

TEMOS terrenos em vários municípios do Est. do Rio. Inf. com Ary. Tel. 23-4123 — Creci 469.

TERESÓPOLIS — Vendo ou permuto por apartamento, fazenda com 16 alqueires geométricos, pomar, [illegible] com frutíferas, [illegible], três casas, [illegible] de eucalipto, [illegible], pinhos, todo cercado. [illegible] Tratar pelo telefone 48-3473.

VENDO 4,5 alqr. geom. [illegible] Jardim. Facilito. Telefone 29-1318 ou 47-6491 (CRECI 1111).

IMÓVEIS DIVERSOS

ÁREAS 600 000 e 800 000 m2 — Ótimo clima. Boas p/ granjas, criação etc. Cerca, lago, rio, trem, ônibus, fonte medicinal, cavalos — Tel. 47-9942.

CAXAMBU — Vendo ap. de 2 qts., c/ arm. embutidos, banh. completo, sala, kitchn, área de serviço c/ restaurantes no terreo, 6 moradores, cotas de piscina no Edifício Ely, em frente ao Parque. Tratar tel. 45-8756. — Barcote.

CAXAMBU — Vendo área 64 mil m2, no centro da Cidade. Av. Rio Branco, 18/602. Telefones 23-5407 e 23-2495, Domingos. — CRECI 1113.

PALMARES — Pati do Alferes — Casa de campo c/ área 4 500 m2. Água e luz, 10 000, facilitado. Administradora Diniz & Folly Ltda. Alfândega, 108, s/loja. Tels. 43-3618 e 23-4339 — Corr. Sergio D. Faria. Creci 916.

SUA casa em 90 dias. — Venda-mos e demonstramos e fabricamos de sua casa financiada. Imperatriz Leopoldina, 8, sala 704. Tel. 22-4772. CRECI 191.

VENDO ótimo terreno em Brasília. Lote n.º 40, Quadra 85, de esquina. Preço de ocasião. Informações por tel. 52-9110.

Castelo

Vendo andar com 350 m. Av. Rio Branco, 136, a 2227 — Tel.: 22-9720 — CRECI 1235.

Loja em Caxias

Passa-se o contrato de uma grande loja no centro, na Avenida Nilo Peçanha n. 277, 283 e 287. Ver no local e tratar na Av. Pedro II, 380. Telefone: 34-0710, com Azevedo ou Cleonel, na parte da manhã.

Loja em Vila Isabel

Passa-se o contrato de ótima loja c/ moradia (sobrado). Ver na Avenida 28 de Setembro, 303 e tratar na Av. Pedro II, 380. Tel. 34-0710, c/ Azevedo ou Cleonel, na parte da manhã.

São Paulo X

PETRÓPOLIS OU TERESÓPOLIS

Troco ótimo apartamento vazio, com 3 qts., sala, j. inverno, copa, cozinha, dependências de empregada, armários embutidos, todo pintado a óleo e sinteco, novos, fogão Visorâmico, com box fechado e individual para carro em edifício de fino acabamento no melhor ponto da Cidade de S. Paulo próximo à Rua Augusta e Av. Paulista, à Alameda Franca, por casa em Petrópolis ou Teresópolis. — Tratar no Rio de Janeiro pelo telefone 47-0017 — Sr. Ribeiro, pela manhã ou à noite.

Tijuca - Muda

Vendo R. Guajaratuba, 120, ap. 102. Salão, 3 gr. quartos copa, cozinha, dep. empr. — Tratar com Silvia. Tel. 43-1843.

VENDE-SE

TERRENO PARA INDÚSTRIA OU COMÉRCIO COM 16.000m²

Próximo do Centro, todo murado com dois portões de ferro. Chão todo nivelado, cisterna e reservatório elevado, em concreto, com a capacidade de 100.000 lit., com água da CEDAG.

MEDIDAS: FRENTE .... 103,00 m
LADO ESQ. ..... 158,00 m
LADO DTO. .... 115,50 m
FUNDO .... 146,00 m

Resposta para a portaria dêste Jornal sob o n.º 207 891, ao Sr. ALBERTO.

NÃO SE ACEITA INTERMEDIARIO

Colônia de Férias ou Clínica de Repouso

Vende-se funcionando c/ instalações de luxo, frigoríficos, piscinas, luz da Light, gerador, lavanderias, 50 apartamentos, ricamente mobiliados, excelente clima, mil metros de altitude, a 1h30m do Rio, estrada asfaltada e telefones. Ótimo para clube, sanatório, hotel de luxo ou colônia de férias de emprêsa de grande porte ou institutos e outros órgãos. Cartas para a portaria dêste Jornal sob o n. 19 875.

Casa vazia no Lins de Vasconcelos

Para Indústria, Comércio ou Residência

Vende-se ótima casa assobradada, reformada, serve para qualquer ramo ou construção, tem 6 quartos, 3 salas, terreno mede 11x86. Ver no local, com Sr. Severino, Rua Heráclito Graça n. 58. Esta rua começa na Rua Lins Vasconcelos, 513. Tratar com Sr. Borges. Tel. 52-9853 — 26-3539.

Para renda — Colégio — Casa Saúde

ALMIRANTE ALEXANDRINO — Vende-se prédio de esquina, 5 unidades, 3 pavimentos, terreno para nova construção. Rua Alm. Alex, 222 esq. Rua Áurea. Preço NCr$ 34 000,00 entrada e o restante facilitado. Total. NCr$ 77 000,00. Tel. 37-3868.

Barão da Laguna

Vendo, Rui Barbosa, 80 - 302, 4 quartos, 2 s., sala jantar, 2 ban., coz., 2 de emp. Linda vista! Sem garagem.

Ver no local, depois das 15 horas. — 125 mil. Fin. em 3 anos.

Paulo Valente — 43-9644 C. 1 144.

Prudente Morais, 614 — 201

1 sala e 3 q., arm., pintura plástica, finamente atapetado e cortinas. Bar. motivo compra outra maior. Vendo apenas: NCr$ 65.000,00, entr. NCr$ 35.000,00; rest. a combinar 12/18 meses. Visitas depois das 14 horas, no ap. — 4 pav. frente.

Paulo Valente — Pres. Vargas, 583 — 1 620 — 43-9644 — C. 1 144.

Sítio — Friburgo

Vende-se com área de 32 hectares, distante 5 quilômetros do centro da Cidade. Casas, lago, muita água, luz e telefone. Indicado para clube, hotel, colônia de férias etc.

Preço NCr$ 350.000,00.

Tratar com Jahir a partir de segunda-feira — Tel. 5021 — Niterói.

Senhores Incorporadores

Vendo terreno em ótimo ponto comercial na Rua Carolina Machado, em frente à Estação de Madureira, com projeto aprovado para construção de 20 lojas, 24 sobrelojas e 60 apartamentos — Preço: NCr$ 400.000,00. Tratar com o proprietário na Rua do Matoso, 76.

Terreno Jacarepaguá

Precisamos c| área de 4 000 m2. aprox., em rua com fôrça e água. Ofertas detalhadas para o n. 176 370, na portaria dêste Jornal.

Portuguêses

Vendo, ou troco imóveis em Portugal, por casa ou ap. no Rio. Estudarei qualquer negócio. Tel.: 22-9165 — CRECI n.º 1168.

Terrenos

IPANEMA — LEBLON

Compramos bem localizados. Tratar Construtora Adolpho Lindenberg R. J. Ltda. — Av. Graça Aranha, 333, s| 206. — Tels.: 42-9330 e 52-7487 — CRECI 1 278.

IMÓVEIS — ALUGUEL

ZONA CENTRO

CENTRO

ALUGA-SE 1 vaga à moça que trabalhe fora. NCr$ 70, com d. em ambiente familiar. R. Taylor, 31-404.

ALUGAM-SE quartos a casais que trabalhem fora. Rua do Senado, 209, sobrado.

ALUGA-SE 1 quarto a 2 senhoras ou senhor de respeito. Rua Riachuelo, 339, ap. 205 — Centro.

ALUGA-SE senhora só 2 ótimas vagas a moças que trab. fora com direitos, não 1. água. NCr$ 45,00. Rua Washington Luiz, 50, ap. 505 — Cruz Vermelha.

ALUGA-SE ótima sala indep. com muita água a cavalheiros. Rua André Cavalcanti, 134.

ALUGA-SE vaga para moça ou diaria para moça. Rua do Resende, 21, ap. 310.

ALUGA-SE quarto Inválidos, 37, 1.º.

ALUGUEIS??? Fiadores??? Desconto em folha??? Deposito??? R. Miguel Couto, 27, 4.º and. (7,30 às 18h). Agencia especializada em locação e vendas. — 37-3855, 23-3042, 46-8855. Indica casas e apt. a partir 70, 90, 120, 170, 200, 250, 300 (Exigencia 1 mês deposito). Territorial Amazonas. — CRECI 743.

APARTAMENTOS — Indico para alugar c/ 1 mês adiantado apenas, n. cobro antes das chaves. Ver Lg. S. Francisco, 26, sala 1119. T. 43-3413 — 23-2232.

ALUGAM-SE ótimas vagas em quartos de luxo, ambiente familiar. Preços módicos. R. dos Andradas, 59, 1.º esquina de Alfandega.

ALUGA-SE um quarto para 2 ou 3 rapazes. Av. Presidente Vargas, 2007, ap. 904. Tratar Sr. Oliveira.

ALUGA-SE ap. sala, 2 quartos, área c/ tanque. Aluguel NCr$ 250,00. Chaves c/ encarregado Rua Tomás Rabelo, 46, ap. 201 — Estácio.

ALUGA-SE o ap. S-101 à Rua Guilherme Marconi, 80, c| 2 qts., sala, jardim de inverno e demais deps. Ver local, tratar tel. 52-1055 das 12 às 18 hs.

ALUGAM-SE 2 bons quartos a família em casa boa e limpa. Rua Morais e Vale, 27. Telefonar 52-5805, para mostrar.

ALUGA-SE quarto. Rua Julho do Carmo, 23, 1.º andar.

ALUGA-SE um quarto na Rua Costa Bastos, 317.

ALUGO quartos p/ 60 mil c/ todos os direitos, na Rua Visconde de Pirassinunga, 69. Estacio c/ Da. Vitoria.

ALUGAM-SE vagas mobiliadas c/ refeições — 32-0997.

ALUGA-SE o 2.º andar da Rua Luís de Camões n.º 4. Tratar na Lanchonete. Tel. 23-9566.

ALUGA-SE ap. quarto, sala separados, cozinha, banheiro, saleta que pode transformar em quarto, al. 240. Rua Inválidos, 190, ap. 405.

ALUGA na Rua Estácio de Sá, n. 115, ap. 304 com uma sala, dois quartos e demais dependências. Tratar no local.

ANDAR TÉRREO — Passa-se contrato 3 anos c/ 3 cômodos e área coberta, dormitório, sala, geladeira. Av. Henrique Valadares, 77 — Térreo.

ALUGA-SE o ap. 302 da Rua do Propósito, 14, com qt., sala, coz. e área. Chaves no ap. 401. Tratar Rua Riachuelo, 7 loja. — Tel. 52-7786.

ALUGO quarto mob., p/ rapaz solt. Rua Azeredo Coutinho, 38, ap. 301 (ao lado da Casa da Moeda).

ALUGA-SE ótimo quarto p| 1 ou 2 rapazes à Rua República do Líbano, 13. Tel.: 52-2715.

ALUGA-SE quarto a moças que trabalhem fora. Rua Washington Luiz, 111, ap. 210 — D. Dolvina.

ALUGA-SE quarto para rapazes. R. Inválidos, 39, sob. — Centro.

ALUGA-SE apartamento, quarto, sala e mais dependências, aluguel NCr$ 250,00. Rua Tenente Possolo n. 1, ap. 205. Chaves com o porteiro.

ALUGA-SE quarto. Rua dos Inválidos, 122, sobrado.

BAIRRO DE FÁTIMA — Ap. de solteiro. Procura-se outro para dividir aluguel. Tratar pelo telefone 32-4090 — Chamar o Sr. Paulo das 7 às 15, sáb.

CENTRO — B. Fátima — Alugo ap. q. e s., coz., b., tanque. Ver hoje, Rua Guilherme Marconi n.º 95, ap. 404. Tel. 32-4741, c 70.

CENTRO — Alugo ótimo qt. c/ banh. e WC indep. único inquil. NCr$ 100,00, a moça, sra. ou rapaz que trab. fora. R. Riachuelo, 319, ap. 102.

CENTRO — Aluga-se ap. R. Ubaldino Amaral, 47, sala e quarto, banheiro e cozinha. Chaves com porteiro. Tratar 32-8977 — Marcelino.

CENTRO — Garagem, aluga-se uma no Bairro de Fátima. Tel. 32-6340.

CENTRO — Aluga-se um quarto independente, uma ou duas moças que trabalhe fora. Bairro de Fátima. Tel. 32-6340.

CENTRO — Aluga-se ap. 711 na Av. Gomes Freire, 788, composto de sala e quarto conjugado, kit. e banheiro. NCr$ 160,00 mais taxas. Tratar em H. C. Cordeiro Guerra & Cia. Ltda. na Av. Rio Branco, 173, 14.º andar — Tel. 31-1895.

CENTRO — Aluga-se ap. 217 da Av. Gomes Freire, 788 composto de sala e quarto separados, cozinha e banheiro. NCr$ 220,00 — Chaves com o porteiro. Tratar em H. C. CORDEIRO GUERRA & CIA LTDA. Av. Rio Branco, 173 — 14.º andar. Tel. 31-1895.

CINELÂNDIA — Aluga-se ap. 1105 à Rua Álvaro Alvim, 33, de frente, c/ qt. banh. mobiliado. Tratar p/ tel. 42-8906. CRECI J-277.

CENTRO — Alugo quarto p/ moça c/ referencias. Tel. 22-6974.

CENTRO — Aluga-se ap. 508, R. Henrique Valadares, 41, c/ sl. e 2 qts., chave na portaria e tratar em Jabur Neto Imóveis. Rua das Marrecas, 40, s/ 702. Tel. 32-8767.

CENTRO — Aluga-se à Rua Julio do Carmo, 215, casa 10, 1 quarto, 1 sala c/ área grd., cozinha. NCr$ 130,00.

CENTRO — Aluga-se apartamento térreo, com 2 quartos, sala, cozinha, banheiro e área, com tanque. Tel. 22-2840, Sr. Braz.

CENTRO — Aluga-se casa grande, Rua Jogo da Bola, 154. Chaves no 158. Tratar Av. Rio Branco, 156, sl 706 — CRECI 861.

EVARISTO DA VEIGA, 35/1804 — Aluga-se conjugado. Tratar mesmo local, das 10 às 12. — NCr$ 250,00.

ESTÁCIO DE SÁ — Aluga-se a rapazes, quarto confortável em casa de família. Lugar alto. Rua São Frederico, 88-F.

FIANÇA — Dá-se para apt. e residencias. Solução rápida. Av. Mem de Sá, 325-A.

QUARTOS no centro — Aluga-se um tipo kitchnet, para casal ou rapazes. Independente. 2 meses em depósito. Tratar Inválidos, 10, sob. N.B. ou quartos à Rua do Resende 65, sob.

SAÚDE — Aluga-se ap. Rua Conselheiro Zacarias, 15. Tratar Av. Rio Branco, 156, s/ 706.

TERRENO — Aluga-se terreno de 6x40 m na Rua Comendador Leonardo, 9. Tratar c/ Sr. Ribeiro. Tel. 31-2906.

TERRENO — Aluga-se terreno de 6x40 m na Rua Comendador Leonardo, 11. Tratar c /Sr. Ribeiro. Tel. 31-2906.

ZONA SUL

GLÓRIA — S. TERESA

ALUGA-SE apartamento de altíssimo luxo, mobiliado, telefone, ar condicionado, 4 quartos, 2 salas, 2 banheiros sociais, dependências, armários embutidos, garagem, piscina, belíssima vista. Ver Almirante Alexandrino, 887 apt. 304. Tel. 25-2007 e 56-2926.

ALUGA-SE quarto a rapaz. Rua Santa Cristina, 46, apt. 601. — Glória.

ALUGAM-SE 2 qts. Rua Hermenegildo de Barros, 69 — Ver de 14 às 19 horas. Tel. 36-7523 — Sr. Neira.

ALUGAM-SE vagas a môças em casa de família, ótimo ambiente — Rua Hermenegildo de Barros, 36, ap. 301 — Glória.

ALUGO — Rua da Glória, 122, ap. 303 — Sala muito bem mobiliada para sr. de trato.

ALUGA-SE quarto gr., banh., coz. e área de serv. Rua Benjamim Constant, 159-A — 180,00 líq.

ALUGA-SE ap. n.º 102 à Rua Benjamim Constant n.º 60, composto de 1 quarto, sala, cozinha, banheiro e dependências de empregada. Chaves com o porteiro. Tratar com o Sr. Cunha — Tel. 43-1413 das 9 às 12h.

ALUGA-SE ap. qt. e sl. conj. de frente com sinteco à Rua Fialho, 15, ap. 409 — Ver com porteiro — Tratar tel. 45-0481.

GLÓRIA — Aluga-se R. Cândido Mendes, 241, ap. 802 frente — Sala, qt. separ., depend. cpl. Ver com porteiro. Tratar Imobil. GÓES Ltda., R. Alc. Guanabara, 24/1 214 — Tel. 32-1216.

GLÓRIA — Quarto mobiliado — Aluga-se a um ou dois rapazes que trabalhem fora. Referências. Rua Benjamim Constant, 60, ap. 608.

GLÓRIA — Alugo conj. peq. b. completo com telefone, NCr$ 220 taxas, fiador. Rua do Russell, 496 apt. 512 com Dennell.

PRECISA-SE de sócio para apartamento. Aluguel 80,00 — Rua Antônio Mendes Campos, 75, ap. 706 — Glória.

QUARTO para 2 moças ou sra. mobiliado. Aluga-se Rua do Russel, 344-A, ap. 107 — Glória.

SANTA TERESA — Aluga-se ap. 101 na Rua Almirante Alexandrino, 682 à família de fino trato, composto de salão, saleta, 3 quartos, banheiro completo, copa e cozinha e dependências completas de empregada. Com bonita vista para a cidade. Tratar em Cordeiro Guerra & Cia. Ltda. na Av. Rio Branco, 173, 14.º andar. Tel. 31-1895.

SANTA TEREZA — Aluga-se apart. (1 por andar) com 3 qts. sala, dep. empreg. telefone. Aluguel NCr$ 450,00. Alm. Alexandrino, 368-A apt. 201.

CATETE — FLAMENGO

ALUGUEL — Fiadores — Indico os melhores N. cobro adiantado. Apartamentos conjugados 1 e 2 qts., ver Lg. S. Francisco, 26, s| 1119, T. 43-3413 e 23-2232.

ALUGA-SE vaga p/ moça ou senhora c/ café, banho quente. Refeições a combinar. R. Buarque de Macedo, 50, ap. 302.

ALUGO quarto independente rapaz que trabalhe com banheiro anexo. 80,00. 45-9735.

ALUGAM-SE vagas a moças. Rua Buarque de Macedo, 36, ap. 312 — Tel. 25-8283 — Bairro Flamengo.

ALUGO qt. mobiliado c| fam. cavalheiro distinto trabalhe fora, único inq. Fone 25-6727 — (Catete).

ALUGA-SE um quarto p| môça que trabalhe fora. Tratar pelo tel. 45-4033 — R. Conde de Baependi, Flamengo.

ALUGA-SE quarto a 2 ou 3 senhoras de respeito que trabalhem fora. Senador Vergueiro, 165, ap. 301.

ALUGO vaga môça de 35,00 a 45,00, banh. quente. p| lavar, cozinhar. Tratar Paissandu, 272. Fone: 25-5621.

ALUGO vaga rapaz 35,00 a 40,00 — Correia Dutra, 144, Catete, casa família.

ALUGAM-SE duas vagas para moças com direito a lavar e cozinhar. Rua Almte. Tamandaré, 33 ap. 02 — Flamengo.

APARTAMENTO — Aluga um, c| sala e quarto conjugado, banheiro e kitchnete. Rua Silveira Martins, 127, ap. 410 — Ver no local e tratar com Sr. WABEL depois das 17,00h. Tel. 22-5313.

ALUGO apartamento de 2 quartos, sala, cozinha, dep. empregada, de frente, ap. 501. Tratar pelo tel. Gov. 380 para marcar encontro no local. Rua Dois de Dezembro n.º 119.

ALUGA-SE 1 quarto mobiliado, para pessoa do sexo masculino, à Rua Machado de Assis n.º 45 ap. 404.

ALUGA-SE quarto em casa de família. Exige-se referência. — Tel. 45-0516 — Flamengo.

ALUGAM-SE vagas para môças. Apartamento nôvo. Rua Pedro Américo, 110, ap. 508. Catete.

ALUGUEIS??? Fiadores??? R. Mig. Couto 27, 4.º andar (7,30 às 18), solução no dia, não cobra nada adiantado, comissão 20,00, mais 1 mês depósito.

ALUGA-SE apartamento conjugado, na Rua Almte. Tamandaré n. 41, ap. 220. Ver com o proprietário, no local.

ALUGO conjugado c| cozinha e banheiro por 200, mais taxas. — Ver hoje na Rua Senador Vergueiro 203, ap. 1 010.

ALUGA-SE, no Largo do Machado n.º 11, o ap. 904, c| sala, 3 quartos e demais dependências. Aluguel: NCr$ 500,00. Chaves c| o porteiro. Tratar p| tel. 56-1399.

ALUGO um quarto mobiliado, 1 ou 2 pessoas, casa de família, NCr$ 70,00, R. Catete, 92, casa 8.

ALUGA-SE quarto e casal, com móveis ou sem. Informações no 2. Senador Vergueiro, 106/706.

ALUGA-SE ótimo quarto mob., c/ sal. de molas, sinteco, café manhã, a uma ou duas senhoras de fino trato que trabalhe fora — NCr$ 80,00. R. Marquês Abrantes, 58, ap. 206 — Flamengo.

ALUGA-SE quarto em ap. familiar. Travessa Carlos Sá, 14/601. Transversal c/Silveira Martins — Catete.

ALUGA-SE quarto amplo para casal ou uma pessoa que trabalhe fora. Único inquilino. Rua Almte. Tamandaré, 45, ap. 81.

ALUGO ap. de sala, quarto, cozinha, em edifício novo, na Rua do Catete, 214. NCr$ 230,00, mais taxas, depósito. Ver no local c/Sr. Pimenta. Tratar no horário comercial, na Rua do Catete, 310, sala 312.

CATETE — Alugo quarto a um ou dois rapazes. Exigem-se referências. Ambiente selecionado. De frente. Artur Bernardes n.º 49, ap. 301.

CATETE — Aluga-se ótimo quarto de frente c| vagas a rapazes bancários, comerciários. Pedem-se refs. Perto da praia. R. Bento Lisboa, 16 — Tel. 45-5718.

CATETE — Rapaz educado, que trabalha fora, procura companheiro de quarto, em idênticas condições, para dividir despesas. Ambiente sossegado e de muito confôrto. Pinsas apresentar referências. Rua Silveira Martins n.º 156, ap. 303.

CATETE — Rua Santo Amaro, 19, — Alugo o ap. 314, c| sala, 2 qts., dep. de empr. Tem elevador. Aluguel NCr$ 300,00. Ver domingo e tratar na Rua das Marrecas, 40, sala 705. Tel. 52-5481 — Creci 794.

FLAMENGO — Alugam-se apt. sala, 2 quartos, banheiro, coz. e dep. de empreg. — Martins Ribeiro, 35, esq. de S. Salvador. Tel.: 25-5619.

FLAMENGO — Aluga-se ap. 1201 de frente na Rua Senador Vergueiro, 218. Sala, 2 quartos, cozinha, banheiro, dependências completas de empregada, área com tanque e vaga na garagem. NCr$ 450,00 mais taxas. Chaves com o porteiro. Tratar em H. C. Cordeiro Guerra & Cia Ltda. na Av. Rio Branco, 173, 14.º andar. Tel. 31-1895.

FLAMENGO — Alugam-se salas para qualquer ramo de negocio. Rua Marquês de Abrantes, 4.

FLAMENGO — Alugo, mobiliado, o ap. 704 da Praia do Flamengo n.º 164, c| sala, dois qts., dep. empr. Peças amplas, vista para a praia. Aluguel NCr$ 500,00. Chaves portaria. Tratar Rua das Marrecas 40, sala 705. Tel. 52-5481 — Creci 794.

FLAMENGO — Alugam-se vagas para rapazes. 35,00. Rua Marquês do Paraná 128 — 201.

FLAMENGO — Alugamos o apartamento 200 da Rua Silveira Martins, 116, mobiliado, com geladeira, telev., telefone, 3 quartos, copa. Mais dependências, pintado de nôvo. NCr$ 700,00. Tratar marcar hora 26-7818.

FLAMENGO — Aluga-se quarto mobiliado, com banheiro anexo, único inquilino. Tratar Mme. Ruth. Telefone 25-9196.

FLAMENGO — Sala, 3 qts. etc. frente, prédio tem garagem. — Alugo NCr$ 430. Adm. Monte Castelo. R. da Quitanda, 30 gr. 806. Tel. 32-2809 e 32-8251 — Creci 577.

FLAMENGO — Alugam-se vagas a môça com todos os direitos em ap. de luxo. NCr$ 80 — Tratar 45-5908.

FLAMENGO — Aluga-se ap. com j. inv., sala, quarto, coz., banh. e tanque à Av. Oswaldo Cruz, 90, ap. 511 — Chaves c| porteiro.

FLAMENGO — Aluga-se ap. qt., sl., sep. claro amplo, sinteco, jd. inv., vest. Rua Silveira Martins, 157, ap. 809 — Chaves porteiro. Tratar tel. 27-2197.

FLAMENGO — Aluga-se ap. 305 — R. Marquês de Abrantes, 107 c| sl., 3 qts. e deps. de emp. Chave na port. e tratar em Jabur Neto Imóveis, R. das Marrecas, 40, sl. 702 — Tel. 32-8767.

FLAMENGO — Alugo uma vaga para môça com todos os direitos, Rua Senador Vergueiro, 106, ap. 115.

LARGO DO MACHADO — Alugo ap. de qto. e sala separados, peq. coz. e banh. em côr. Rua Bento Lisboa 184 — 926, c| o porteiro.

LARGO DO MACHADO — Aluga-se sala, pode lavar e coz. a casal s/ filhos ou rapazes. Rua Conde Baependi, 44.

MUDANÇA? GATO PRÊTO armazena, transporta e embala desde 1940 — Tel. 45-8128.

MOÇA morando só em ótimo apartamento, precisa de mais duas. Rua Silveira Martins 127, ap. 213, 2.º bloco. Catete.

PARA GUARDAR MÓVEIS — Aluga-se quarto em casa de família — T. 25-0127. Flamengo.

QUARTO — Catete — Aluga-se quarto c/ banheiro a uma ou duas pessoas que trabalhem fora e dêem ótimas referências — Telefone 25-5929.

QUARTO, alug. mob. c/ confort. e amplo, cav. fino trato e respeito. Rua Senador Vergueiro, 147, ap. 503. T. 45-4446, 140 mil.

QUARTO — Aluga-se vaga mobiliada a senhora trabalhe fora de referências, c. 100, ótimo ap. casal distinto. R. Paissandu, tratar R. Catete, 981-6.º — Dr. Nunes.

QUARTO — Absoluta independência p| cavalh., ap. rapaz solteiro, moram só 2 pessoas, ordem, sossego, roupa lavada, — 2 de Dezembro n. 26 — 702.

VAGA — Aluga-se rapazes quarto de 3. Rua Marquês Abrantes, 119, ap. 304 — Não perguntar porteiro. Botafogo.

VAGAS, para moças aluga-se à R. Sto. Amaro, 20, ap. 23 — Glória.

LARANJ. — C. VELHO

ALUGO bem ap., 2 qtos. 2 sls. deps. e jardim. Tel. 45-3940. — Jardim Laranjeiras.

ALUGA-SE na Rua Laranjeiras n. 442-A, o ap. 202 — 2 quartos e dependencias. Chaves ap. 201 — Tratar tel. 27-3918.

COSME VELHO — Quarto alugam-se a distintos pode levar e coz. Rua Cosme Velho n. 1041. Exige-se depósito.

LARANJEIRAS — Aluga-se ap. 102 da Rua Paissandu, 245. Quarto e sala sep. dep. emp. Chaves com porteiro. Base 290 mensais. Tratar amanhã tel. 42-5538.

LARANJEIRAS — Pereira da Silva, 231-F ap. 203. Excelente apt. q. sl. sep. depend. compl. empregada, peças amplas, claras e indevassável. Aceita-se COPEG curto prazo todos os dias, exceto sexta-feira.

LARANJEIRAS — Aluga-se apt. 2 qts. sl. coz. dep. empr. compl. armários embutidos. Rua das Laranjeiras 477 apt. 202. NCr$ 400,00 e taxas. Chaves c| porteiro. Tel. 45-6418.

BOTAFOGO — URCA

ALUGA-SE apto. quarto, sala conjugada varanda W.C. e kit. 200,00 mais taxas. Praia de Botafogo, 460 apt. 409. Tel. 34-9176.

ALUGA-SE quarto grande, independente, para rapaz que trabalhe fora. — Humaitá — 46-7892.

ALUGAM-SE 2 vagas para môça que trabalhe fora. — Telefone .. 46-7039.

ALUGA-SE ótimo apartamento térreo, 2 quartos, sala, 2 áreas, dependências completas, quarto de empregada, todo de frente. Rua Serafim Valandro, 23, ap. 104. NCr$ 400,00. Tel.: 26-6865 — Botafogo.

ALUGA-SE no R. Fernando Guimarães, 77, 3 quartos independentes e 1 sala de frente. Tratar 45-1003 ou 26-4533. — Botafogo.

ALUGO ótimas vagas para rapaz, 40,00, com roupa de cama. R. da Passagem, 48, c. 3.

BOTAFOGO — 1.ª locação — Aluga-se ap. 407 na Rua Real Grandeza, 110, composto de sala, quarto, cozinha, banheiro, área com tanque. NCr$ 300,00 mais taxas. Chaves com o porteiro — Tratar em H. C. Cordeiro Guerra & Cia. Ltda. na Av. Rio Branco, 173, 14.º andar. Tel. 31-1895.

BOTAFOGO — Aluga-se na Rua São Clemente n.º 176, c| 10, com 2 quartos, 2 salas, cozinha, banheiro e área com tanque. Ver e tratar no local.

BOTAFOGO — Aluga-se qt., banh., kitch. — Praia Botafogo, 460, ap. 339. Alug. NCr$ 180,00. Tratar CIVIA S. A. Tel.: 52-8166, pintado.

BOTAFOGO — Aluga-se na Praia de Botafogo, 356, o ap. 157, conj. Chaves c| port. e tratar na Adm. Fluminense S/A. na Rua do Rosário, 129, 1.º and. Tel. 52-8281 — CRECI 661.

BOTAFOGO — Aluga-se quarto. Tratar na R. Marquês de Olinda, 71.

QUARTO — Aluga-se peq. (dep. empr.) a môça ou rapaz. Gal. Severiano, 40, ap. 904, Botafogo. Tomar 2.º elevador.

RUA S. CLEMENTE, 127, próx. Rua Bambina — Aluga-se ap. 705-B, de sala, qto. conjug., banheiro e cozinha. Tel. 45-7766.

RUA REAL GRANDEZA — Procuro môça para dividir locação ap. Indispensável possuir bons costumes e fino trato. Tel. 26-8887 ou 36-6083, com Yara.

URCA — Alugo ap. c| 2 salas, 2 quartos, banh., coz., dep. emp. 315,00, mais taxas. Chaves na Av. São Sebastião, 213. 2a.-feira.

LEME — COPACABANA

ALUGO temporada peq. ap. Rua Siqueira Campos, NCr$ 220 e taxas, tratar tel. 43-4960. R. 12, Maria de Jesus — Todo mobiliado.

ALUGA-SE quarto mobiliado p| casal ou duas pessoas com todo confôrto. Av. Copacabana, 99/904. Lido NCr$ 150,00.

ALUGO vaga 70,00. Independente, rapaz ou môça que trabalhe fora. Santa Clara, 164/702.

APARTAMENTO 1002 — de sala e quarto conjugados, c| sinteco e persianas, banheiro e cozinha — Aluguel NCr$ 350,00. Ver na Rua Domingos Ferreira, 136. Chaves c| o porteiro. Tratar tel. 52-0937.

ALUGA-SE ap. Rua Senador Vergueiro, 250, ap. 302, 2 salas, 3 quartos e dependências completas. Chaves com porteiro — Tratar tel. 28-2458.

APARTAMENTO — Aluga-se c| 2 qts., sala, dep. empr., fina residência. Ver Figueiredo Magalhães, 1002, ap. 402.

ALUGO apto. conj. amplo com saleta, sala e qto., banh. coz. completos, área com tanque na Av. Copacabana, 371, ap. 1 212 — Chaves portaria — Informações 36-2072.

ALUGO fino apto. mobiliado com telefone p/ temporada [illegible] de tratamento. Telefone: 37-4602.

ALUGA-SE quarto pequeno, entrada independente, na Av. N. S. de Copacabana, 326 apt. 702. Pedem-se referências. NCr$ 100. (Com cozinha).

ALUGAM-SE aps. mobiliados p/ temporada longa ou curta — ADM. BOLIVAR — Av. Copacabana n. 605 — 1 004 — Tel. .. 36-5563.

ALUGA-SE na Rua Figueiredo Magalhães n. 1 033 o ap. 802 com sala, 2 quartos, armario embutido, cozinha ampla, quarto de empregada e dependencias de serviço com varanda — As chaves e informações com o porteiro.

ALUGAM-SE 3 aps. um 3 quartos, dep. e 2 de sala, quarto sep. frentes. Av. Copacabana, 728, 3.º — 37-8820 — 36-4430.

ALUGA-SE curta temporada, ap. mob., inclusive guarnição, cama, mesa e coz., 2 qts., dep. completas, garagem e tel. — R. Constante Ramos, 138/702. Chaves c| porteiro. Tratar c| prop. 46-4929.

ALUGA-SE vaga ap. familiar. Ver domingo. Tratar tel. 57-3966, com Cenira.

ALUGA-SE 2 qts., s., dependencias, na Rua Ministro Alfredo Valadão, 77, ap. 700, NCr$ 380,00 e taxas. Chaves no 1 002.

ALUGA-SE quarto de frente, bem mobiliado, a um senhor ou dois rapazes, com referências. R. República do Peru, 355, ap. 501 — Pôsto 3.

ALUGA-SE ap. de quarto e sala separada de luxo, para casal sem filhos. Rua Gustavo Sampaio, 448, ap. 1 201, Leme. Tratar na Rua Buenos Aires, 251.

ALUGA-SE um quarto a môça com telefone, alguns direitos. Telefone 37-2589.

ALUGA-SE ap. mobiliado na Rua Barata Ribeiro 597 2 sls. 3 qts. dependências. Telefone e garagem. Informações 57-8735.

APARTAMENTO, Rua Saint Roman, 390-502, c| vest. quarto, sala separado, coz., jard. inverno e banheiro. Fiador. Aluguel 330,00. Chaves c| porteiro.

ALUGA-SE ap. temporada, mobiliado, quarto e sala separado. Almte. Gonçalves 50—404. Chave com porteiro. Tratar telefone 36-3843.

APARTAMENTO — Aluga-se, frente, quarto e sala separado, jard. inverno, banh., kitch. — 245,00, mais taxas. Av. Prado Júnior. 57-6249 — Copac.

APARTAMENTO — Aluga-se, frente, quarto, kitch., banheiro. R. Anita Garibaldi — 180,00 mais taxas. Tel. 57-6249 — Copac.

ALUGAM-SE vagas para môças e um quarto para senhora trabalhe fora. Rua Rodolfo Dantas n.º 93 ap. 904.

ALUGO ap. sala, quarto, dependência — 26-4482 — Copacabana.

ALUGA-SE vagas para môças — Rua Constante Ramos 78—404.

ALUGA-SE quarto frente uma ou duas môças q. trabalhem fora c| todos direitos — N. S. Copacabana, 565 ap. 801. Telefone: 36-5438.

ALUGA-SE uma vaga para rapaz. Tel. 37-8787 — Copacabana.

APARTAMENTO temporada, aluga-se na praia, frente, mob. e tel. [illegible] Tratar 37-0992.

ACEITO pessoa idônea para sócio em ap. com telefone, televisão etc. Aluguel NCr$ 150,00. — Tratar tel. 57-2979.

ALUGA-SE na Avenida N. S. de Copacabana, 1 241, ap. 623, aluguel NCr$ 200,00 e taxas, fiador ou pagamento em folha. Ver e tratar no local, domingo.

ALUGO ap. 105, tipo casa, Sta. Clara, 313, tipo casa, sl., jard. inv., 2 qts., copa e coz., terreno lat. 10x100 enc. c| 2 cls. Tratar 32-7959.

ALUGA-SE ap. Fernando Mendes, 28/702, sala, 2 qtos., dep. empregada. Chaves na portaria. Tel. 36-1697.

ALUGO a pequena família tratamento, ap. de sala, quarto, coz. e banheiro completos, pintado. R. Domingos Ferreira, 236, ap. 703. Tel.: 36-4665.

AVENIDA PRADO JUNIOR, 297/801 — Alugo ap. de frente, quarto, sala, saleta, mobiliado com telefone. Ver com o porteiro e tratar tel. 32-9009.

ALUGA-SE um quarto a môça que trabalhe fora. — Leopoldo Miguez, 36, ap. 103 — Copacabana.

ALUGA-SE quarto de frente, perto da praia. Único inquilino, para pessoa de tratamento. 27-6936.

ALUGA-SE grande apartamento mobiliado ou não, com telefone e garagem com salão, duas salas, três quartos. Rua Tonelero, 218, ap. 701, porteiro.

ALUGO — Sala, quarto sep., armarios embutidos, dep. emp., 30 m Av. Atlântica, Rua Gen. Ribeiro da Costa, 250, ap. 312. Tratar Caixa Econômica Ag. Central Penhores, Sr. Geraldo ou tel. .. 47-2637.

ALUGA-SE quarto de frente mob. para casal que trabalhe fora, pede-se ref. Rua Carvalho de Mendonça, 12, ap. 901. Copacabana.

ALUGA-SE quarto p| môça ou senhora. — R. Sá Ferreira, 159, ap. 902.

ALUGA-SE — Ap. sala, qt., s., banheiro, sinteco, pintado, só aceita-se família direita na Rua Sta. Clara, 352, ap. 1 003. — Tel.: 36-5888 — Sr. Afonso.

ALUGUEIS??? Fiadores??? R. Mig. Couto, 27, 4.º and. (7,30 às 18). Solução no dia, não cobra nada adiantado, comissão 20,00 mais 1 mês depósito. — CRECI 743.

APARTAMENTO — 2 qts., sala, coz., banh., varanda, frente, 2 p| andar. R. Francisco Sá 32, ap. 902 — Pôsto Seis.

ALUGA-SE ap. 601 Siq. Campos, 243 de frente, 2 quartos, sala, 2 jardins inv., banheiro e coz. em côres, dep. compl. todo pintado, sinteco, arm. emb. Ver port. Tratar 2.a-feira. Dra. Telma — 42-5228 — 450,00.

ALUGA-SE o ap. 306 da Rua Leopoldo Miguez, 107, perto. Chaves c| o Zelador. Tratar à Rua Teodoro da Silva n.º 904. De 2.a-feira em diante. Tel. 58-5912 com o proprietário.

APARTAMENTO — Alugo com 3 salões, 3 quartos, varanda etc., um por andar, pode ser 4 quartos. Rua Aires Saldanha 25, 5.º andar.

ALUGUEL — Precisa alugar e não pode perder tempo procurando? Não tem fiador? resolveremos tudo para V.S. vamos ao seu encontro. Tel. 37-6778.

ALUGA-SE quarto indepen., casa família, Rua Gustavo Sampaio, 598, ap. 503 — Leme — Preço a combinar, favor não informar com porteiro.

ALUGAMOS excelente ap. 3 qts. mob., tel., na Av. Atlântica, .. 3 040 ap. 402. Chaves c| o porteiro. Inf. na Brilhante. R. Hilário de Gouveia 66, gr. 516 — tel.: 57-6509 e 57-5187 — Léo de Queiroz — CRECI 243.

ALUGO ap. frente 2.º and., 2 quartos, sala, banh., coz., emp. c| WC área serv. R. Ronald Carvalho 152 — Chave c| porteiro — Tel.: 37-3721.

COPACABANA. Alugam-se apartamentos mobiliados para temporada com 1, 2 e 3 quartos. Ótimas localizações. Plantão de 8 às 22 hs. Tel.: 26-4736.

COPACABANA — Alugo qt. mobiliado, frente p. môças ou rapazes decentes, Av. Copa. 331, ap. 1 102 — Tel.: 57-6354 — Preço a combinar.

COPACABANA — Praça Serzedelo Correia. Alugamos, Av. Copacabana, 534, ap. 907, residência ou comércio, c| sl., e qt. separados, cozinha com lugar geladeira. Chaves portaria. Tratar CIVIA — Travessa Ouvidor, 17 — 52-8166.

COPACABANA — Aluga-se qt. ou vaga, em ap. confort. com tel. 2 môças ou sra. c| direitos, Perto praia. Pôsto 4. Telefone 56-0326.

COPACABANA — Alugo ap. 705, Rua Bolivar, 150, frente para Barata Ribeiro, sala, 2 qts., dep. emp. Portaria social luxo. Chaves porteiro. Tratar Rua das Marrecas 40 — sala 705 — Tel.: 52-5481 — CRECI 794.

COPACABANA — Pôsto 6 — Aluga-se quarto para temporada ou mês. Casa de família. Trata-se tel.: 47-0163.

COPACABANA — Alugo ap. conj. frente. R. Min. Viveiros de Castro, 15, ap. 1 105. NCr$ 200 mais taxas. Chaves portaria.

COPACABANA — [illegible]

COPACABANA — Aluga-se quarto pequeno a senhora e môça. R. Barata Ribeiro 17/402 [illegible] pelo telefone 47-4071. D. Glória.

CASA — Aluga-se — Saint Roman, 2 salões, 3 amplos quartos, banheiros, varandas, jardim, garagem etc. Tratar 25-7855.

COPACABANA — Aluga-se ótimo ap. Duvivier, 12/204, sala, 2 qts., cozinha, dep. Próximo à praia. Tratar portaria.

COPACABANA — Alugamos ap. 805 à Rua Figueiredo Magalhães, 442 composto de sala, quarto, cozinha e banheiro, chaves com porteiro e tratar a Av. Erasmo Braga, 227-A. Tels. 31-0190 — Ramal 239.

COPACABANA — Alugo espaçoso qt. fte. 2 môças trabalhem fora ap. familiar, Av. Princesa Isabel. Tel. 28-4672.

COPACABANA — Aluga-se ótimo ap. bem mobiliado, prox. praia c/ amplo salão, varanda, emp. 2 grdes. quartos, depend. compl. Fone 56-5170 Sr. Roberto.

COPACABANA — Alugo ótimo apartamento de 2 salas, 4 quartos, c| armários embutidos, 2 banhs. sociais, coz. e dep. emp. Rua Pompeu Loureiro, 32, bloco B ap. 204. Chav. na portaria. Trat. tel. 22-6466.

COPACABANA — Alugo ótimo apartamento sala, quarto separados e demais dep. Rua Figueiredo Magalhães, 219/709. Chav. c/ porteiro Raimundo. Tratar tel. 22-6466.

COPACABANA — Qt., sala, sep., j. inv., 2 entr., 2 arm. emb., banh., coz. amplos, qt. emp. 3 meses dep. Av. Copac., 698, ap. 503. Inf. port.

COPACABANA — Rua Barata Ribeiro, aluga-se excelente ap. de frente todo atapetado composto de sala, 3 quartos, cozinha, banheiro em côr, dependências completas para empregada e vaga na garagem. Tratar em H. C. Cordeiro Guerra & Cia. Ltda. na Av. Rio Branco, 173, 14.º andar. Tel. 31-1895.

COPACABANA — Aluga-se ap. 1002 na Rua Belfort Roxo, 371, composto de sala, saleta, 3 quartos, cozinha, banheiro e dependências completas de empregada. Chaves com o porteiro. Tratar em H. C. Cordeiro Guerra & Cia. Ltda. na Av. Rio Branco, 173, 14.º andar — Tel. 31-1895.

COPACABANA — Aluga-se para temporada amplo ap., sala-quarto separado, dep. Tratar (hoje .. 32-7354) e 32-5044. CRECI 672.

COPACABANA — Temporada na Rua Bolivar, aluga-se ap. qt.-conjugado, mobiliado, c| geladeira. Tratar D. Maria. Tel. 27-7193.

COPACABANA — Aluga-se na R. Djalma Ulrich, 49, o ap. 903, conj. Chaves c| o porteiro e tratar na Adm. Fluminense S. A. na R. do Rosário, 129. Tel. 52-8281 — CRECI 661.

COPACABANA — Aluga-se na Rua Bulhões de Carvalho, 619, o ap. 204, c| sl., 2 qtos., deps. emp. Chaves no próprio e tratar na Adm. Fluminense S/A. na Rua do Rosário, 129, 1.º and. — Tel.: 52-8281. CRECI 661.

COPACABANA — Aluga-se ap. 509 na Rua Gomes Carneiro, 138, conj. c/ arm. embutido. — Tel.: 58-0468. Chaves c| porteiro.

COPACABANA — Aluga-se ap. 901, na Rua Figueiredo Magalhães, 442, c| qt., sala, coz., banh. Chaves c| o porteiro e tratar p| tel.: 42-8906. CRECI J-277.

COPACABANA — Aluga-se ap. de entrada, sala - quarto amplos, banheiro, cozinha e área c tanque — Edifício de 4 aps. por andar, Rua Raimundo Correia n. 41, ap. 104 — NCr$ 300,00 mais taxas — Chaves com o porteiro.

COPACABANA — Por temporada alugo apto. de quarto e sala sep., jardim inv. e kitch. Tratar no local na Av. Prado Júnior n. 281 — ap. 616 — Alugo também por 1 ano, das 15 às 19 horas.

COPACABANA — Aluga-se apto. conj. bem mob. sinteco, c| geladeira p| temporada, diária ou mensal. Um na Av. Copacabana, 1 085 ap. 407 e outro na Av. Prado Junior, 235 apt. 817.

COPACABANA — Alugo ap. sl., 2 qts., deps., Rua Anita Garibaldi, 42, ap. 304 — Chaves c| port. Jorge — Tratar telefone: 54-3325 de seg. a sexta-feira, 9 às 11 e 20 às 23 horas.

COPACABANA — Aluga-se ap. Av. Copacabana, 1 246, ap. 1 205 c| 3 qts., sala, varanda e dep. Pintado de nôvo. Tel. 38-5772 ou 34-1242.

COPACABANA — Alugo 1 quarto a 3 môças c| refeição. tel. 57-5714.

COPACABANA — Aluga-se ap. de qt. e sala separados. Aluguel NCr$ 325,00 incluídas taxas e cond. tel. 25-6582.

GRANDE qto. c| arm. s| café c| mov. em apt. novo todo respeito s| inq. no P6 p| sr. c| refs. que trab. fora. 47-9163 até 15 horas.

LEME — Aluga-se apartamento 208 da Rua Gen. Ribeiro da Costa n.º 38. Ver chave porteiro. Telefonar 48-9382. Carlos — Aluguel 260,00 cruzeiros e taxas.

LIDO — Sr. de responsabilidade aluga NCr$ 60,00 p| mês, bom quarto de frente mob. a aeroviária ou comerciária. Trocam-se referências. Resposta [illegible] n. 216 927, dêste Jornal.

MUDANÇA? GATO PRÊTO armazena, transporta e embala desde 1940 — Tel. 45-8128.

ÓTIMA VAGA para môças de respeito, com todos direitos. Cr$ 75,00. Avenida Copacabana tel. 36-1331.

PÔSTO 2 — Alugo ap. frente, perto praia, s., q. conj., banh. e kit. Tels.: 45-3513 e 45-0525.

PRADO JUNIOR — Alugam-se e vendem-se apt. conjugados, tratar na R. Mig. Couto, 27, 4.º and. (7,30 às 18,30). Exige-se 1 mês depósito, taxa de 20,00 p| despesas ou 1 bom fiador c| 5 imóveis. Territorial Amazonas. — CRECI 743.

QUARTO — Pôsto 4 — Claro, arejado c| móveis, roupa de cama, para 2 rapazes ou môças — Informações: 45-9940.

QUARTO mob. al. a môça ou Sra. fina c| ref. Inf. na Rua Fernando Mendes, 28, ap. 1 004 elev. à esquerda p. 3 fr. praia, colchão todo confôrto.

QUARTO — Aluga-se um em Copacabana, mobiliado, de frente, com direitos, a uma ou duas môças que trabalhem fora. Tratar com D. Dilza pelo tel. 28-7218.

QUARTO — Copacabana — Aluga-se 1 somente p| rapaz. Rua Hilário de Gouveia 95| 106 — tel.: 37-2677.

QUARTO — Aluga-se mobiliado para solteiro, por NCr$ 110,00, com todos os direitos. Tratar com João na N.S. Copacabana 112, ap. 901.

QUARTO — Alugo para 1 ou 2 môças, com todos os direitos 50 mil. Tel.: 56-5108.

SRS. PROPRIETÁRIOS — Alvorada Emp. Imob. Ltda. — Aluga seus apartamentos por temporada ou contrato. Procurem nosso esc. na Av. Copacabana, 731, 2.º andar. Tel.: 57-1437. CRECI 1 052.

TEMPORADA ou contrato, alugo ap. 1 005, R. Domingos Ferreira, 125, q., s., cozinha, mobiliado, alug. 250 e taxas. Chaves port. Trat. 54-4652.

TEMPORADA — Sala, qt. amplo, coz., varanda fech., peq. vestíbulo, frente, mob., gel. 300 novos, depósito. — Tratar Rua Sá Ferreira 234 ap. 26.

VAGA — Aluga-se a rapaz de fino tratamento. Djalma Ulrich, 271, ap. 802 — Próximo N.S. Copacabana.

IPANEMA — LEBLON

ALUGO o apartamento 501 da Rua Aristides Espínola, com ampla sala, 2 quartos, banheiro, cozinha e dependências. Chaves na portaria e tratar na Av. Pres. Antônio Carlos, 51, grupo 504.

APARTAMENTO (SÓCIO) — Senhor, solteiro, aluga a outro p| descanso durante o dia, em Ipanema. Cartas para 217 480, na portaria dêste Jornal.

ALUGA-SE Leblon, [illegible] ap. 514 [illegible] quartos, dependências [illegible] Chaves [illegible] 107 [illegible] horas. [illegible]

ALUGA-SE 1 vaga môça ou senhora com direitos. Tel. 27-6233.

ALUGA-SE ótimo apartamento de frente, Rua Dias Ferreira, 571-302. Tratar pelo tel. 47-3279. Chaves com o porteiro. Base 390,00.

APARTAMENTO LEBLON — Alugo de quarto e sala, ou aceito pessoa que durma e trabalhe fora, de preferência môça etc. Ver na Rua Timóteo da Costa, 541, ap. 307, pela manhã, até 11 horas.

ALUGUEIS??? FIADORES??? — Miguel Couto, 27, 4.º andar (7,30 às 18 horas). Solução no dia. Não cobra nada adiantado. Comissão 20 e mais 1 mês depósito — CRECI [illegible]

GARAGEM — Aluga-se. Telefone 26-6421. — Ipanema.

IPANEMA — Aluga terceiro [illegible] um por andar, sala, saleta, varanda, 4 quartos etc. Barão de Jaguaribe, 149. Tratar no ap. 201. Tel. 27-8241.

IPANEMA — Aluga-se com frente para a Praça N. Sra. da Paz os apartamentos 301, 401 e cobertura do n.º 394 da Rua Barão da Tôrre, com 2 salas, 3 quartos, 2 banheiros sociais, dependências completas de empregada e vaga na garagem. Chaves com o porteiro. Tratar em H. C. Cordeiro Guerra & Cia. Ltda. na Av. Rio Branco, 173, 14.º andar — Tel. 31-1895.

RUA VISCONDE DE PIRAJÁ, 306, AP. 304 — Aluga-se, NCr$ 350,00 e mais taxas, quarto, sala e dependências. 47-5930.

GÁVEA — J. BOTÂNICO

ALUGA-SE, Gávea, ap., Rua Pacheco Leão, 1536, ap. 101. 2 qts., sala, saleta, dependências completas, varanda grande, de frente, [illegible]

ALUGA-SE espaçoso apartamento c| ampla sala, 3 quartos c| armários embutidos e demais dependências, sala atapetada e as demais c| sinteco. Aluguel NCr$ 650,00. Fora taxas. Rua Visconde da Graça, 169-401. Tel. 26-4848.

ALUGA-SE 1 quarto a casal. Pode lavar e cozinhar. Rua Jardim Botânico, 697, sobrado.

ALUGUEIS??? FIADORES??? Rua Miguel Couto, 27, 4.º andar (7,30 às 18 horas). Solução no dia. Não cobra nada adiantado. Comissão 20,00 e mais 1 mês depósito.

GÁVEA — Aluga-se ap. 401, Rua Marquês de São Vicente, 154, c. sl., 3 qts., e deps. emp. Chaves mesma rua 90, fundos. Tratar em Jabur Neto Imóveis, Rua das Marrecas, 40, sl. 702. Tel. 32-8767.

QUARTO E BANHEIRO INDEPENDENTE — A pessoa que trabalhe. Não damos o preço pelo telefone: 26-4844.

QUARTO para môça que trabalhe fora, aluga-se, à Rua Jardim Botânico, 20 ap. 5. Tel. 46-5491.

SALA, quarto sep., banh., gr. coz., área c| tanq. e varanda. Ver Jardim Botânico, 301. Chaves, favor, ap. 101. Tel. 37-9437.

ZONA NORTE

PÇ. DA BANDEIRA S. CRISTÓVÃO

ALUGA-SE 1 quarto para um ou dois rapazes. Praça da Bandeira, 109, ap. 606.

ALUGA-SE 1 qt. independente a rapaz solteiro. Rua General Bruce, 335, S. Cristóvão.

ALUGA-SE quartos grandes, casa centro de terreno. Ambiente de muito respeito. Rua Emancipação, 32, São Cristóvão.

ALUGA-SE ótima sala e quarto e demais dependências na Rua Conde de Leopoldina, 771.

APARTAMENTO — Com 3 qts., sl., cor., 2 banh., pintado, no Largo Benfica. Tel. 54-1961.

ALUGA-SE uma vaga com móveis para rapaz. Rua do Matoso, 110, Praça da Bandeira, tel. 34-7930, Francisco.

ALUGA-SE ap. de sala, quarto, cozinha, banheiro e área. NCr$ 200,00 e taxas, inf. 46-3672.

ALUGA-SE quartos independentes para rapazes e moças. Campo de São Cristóvão n. 404.

ASSINO fiança, sou proprietário de 5 imóveis, ótimas referencias comerciais, bancárias e pessoais. Inf. Rua Miguel Couto 27 4.º andar. (7,30 às 18) não cobro nada adiantado.

ALUGO casa de 2 salas, 3 qts., demais dependências e quintal, na Rua Costa Lôbo 433. Chaves no n.º 417. Fone 27-3231.

ALUGO qt. a casal ou môça que trabalhe. Rua General José Cristino 18 ap. 201. São Cristóvão.

ALUGA-SE na Rua General Argolo 1, casa 2 apartamento com 2 quartos, sala, cozinha e banheiro. Área.

ALUGA-SE uma vaga e 1 quarto para 3 rapazes ou casal que trabalhe fora. Rua Sinimbu 276, São Cristóvão — Largo da Cancela.

ALUGO dependências completas independentes casal que trabalhe fora, fiador. Rua São Luiz Gonzaga, 658, 1.º esq. Tratar telefone 48-5164.

ALUGAM-SE vagas para guarda de automoveis na Rua São Januário 116. Tratar no local.

CASA — 3 qts., 2 salas, quintal e área NCr$ 250,00. Costa Lôbo n. 48. Ver domingo depois de meio dia.

PAVIMENTO superior prédio residencial 3 quartos e sala, banheiro, cozinha, terraço. Rua Teixeira Junior 180. Informações 22-1680 hoje — 27-3237.

PRAÇA DA BANDEIRA — Aluga-se sala e quartos na Rua Ceará 146 antiga São Cristóvão.

PRAÇA DA BANDEIRA — Aluga-se 1 quarto a casal ou 2 rapazes — Pode lavar e cozinhar. Rua do Matoso, 261.

PRAÇA DA BANDEIRA — Alugo quarto, banheiro e área. Tudo independente. Praça da Bandeira, 109, ap. 1 004, chaves no ap. 1 003.

QUARTO vazio — Aluga-se para 2 rapazes. Pede-se referencias. R. Frolick 53 ap. 202 1.º — Proximo ao campo.

QUARTO — Alugo com direito a lavar e cozinhar na Rua Antunes Maciel n. 527 — Sobrado — proximo da Estação Leopoldina.

SÃO CRISTÓVÃO — Pedregulho. Aluga-se ou vende-se casa na Rua Abidom Milanês n. 21. Tratar Rua São Luiz Gonzaga 432 Sr. Pinheiro.

SÃO CRISTÓVÃO — Alugamos ap. 205 da Rua Campo de São Cristóvão, 182, composto de sala, quarto, cozinha, banheiro e área c| tanque, chaves no ap. 320 e tratar na Av. Erasmo Braga, 227-A, tel. 31-0190 — Ramal 239.

S. CRISTÓVÃO — Alugo ap. 201 da Rua Prefeito Olímpio de Melo, 573, c| 2 quartos, sala, banheiro, cozinha. NCr$ 220,00. — Fiador ou 3 meses em depósito. Ver no local e tratar na Rua Dias da Cruz, 135, s.511.

SÃO CRISTÓVÃO — Aluga-se 2 salas conjugadas a senhores de respeito. Servem também para escritório ou para guardar móveis. Exigem-se referências. Rua General Argolo, 32. Tel. 26-1931.

SÃO CRISTÓVÃO — Alugo ap. 201, bloco G. Rua General Cristino, 57, chaves c| porteiro, tratar Sr. Artur. 42-4665.

TIJUCA — R. COMPRIDO

ALUGA-SE ap. 2 da Rua Gal. Espírito Santo Cardoso, 177, casa 2, com 3 quartos, sala, cozinha e demais dependências — Ver no local. Tratar Rua Evaristo da Veiga, 49 com Raulino. Tel. 52-3835.

ALUGA-SE ap. com sala, 2 qts. e dep. c| garagem. Rua Des. Isidro n.º 10, ap. 302 — Chaves com o porteiro. Tel. 28-7552.

ALUGA-SE um quarto com pia e água — Conde de Bonfim, n. 44 — Tratar D. Amélia para um casal ou 2 rapazes do comércio — Tel. 45-4149.

ALUGO ap. 408 R. Haddock Lobo 191 de 2 qts., sl., dependências de empr. grande. — Chaves port. Tratar 54-4652.

Cruzadas

CARLOS DA SILVA

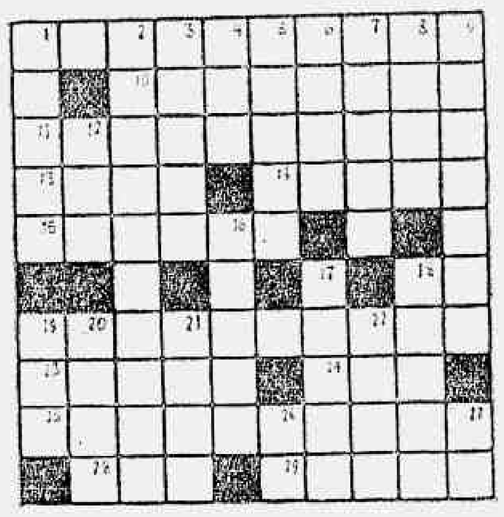

HORIZONTAIS — 1 — benfeitora; distinta; 10 — tornar anão; não deixar crescer; 11 — soporífera; soporativo; 13 — pôr junto; justapor; 14 — cobrir com tampa; vedar; 15 — esmagado; triturado; 18 — símbolo do amônio; 19 — pronuncia certas letras com inflexão gutural; 23 — romena; itálica; 24 — reza; 25 — suave; que minora; 28 — pães; tecidos; 29 — roseiral.

VERTICAIS — 1 — repetir; pedir repetição de; 2 — de Nápoles; 3 — abertura por onde os mastros assentam na carlinga (ENORA); 4 — [illegible]; 5 — qualquer preparado em que entra vinho (ENITO); 6 — sorteio por bilhetes numerados; 7 — o mesmo que cipó; 8 — da tocada; 9 — certa árvore cuja madeira é própria para construções; 12 — espécie de capa sem mangas; 16 — ter a duração de; resistir; 17 — ponho em lotes; 18 — ocasionava (De azo); 19 — espécie de aguardente inglêsa; 20 — prestável; que tem utilidade; 21 — gritos; gemidos; 22 — pupila, menina-do-ôlho; 26 — aura; 27 — terminação característica dos alcoois.

SOLUÇÕES DO NÚMERO ANTERIOR — Horizontais — **coronel; cá; eripede; recapitula; aloto, amém; relé; el; ra; ro; emitir; facilidade; ada; tagal; modalidade; aros; reles.** Verticais — **curar; recolocado; orate; nipo; epi; letalidade; celeridade; dum; elevador; amareles; emitir; el; tagal; fama; às.**

AVENIDA PAULO DE FRONTIN, 606-A — Aluga-se ap. 3 qts., 2 salas, copa, coz., banheiro. — Chaves ap. 5. Tratar pelo tel. 34-0539.

ALUGA-SE quarto mobiliado com refeições para pessoas de trato. R. Haddock Lôbo, 331 — Tel. 28-0504.

ALUGA-SE uma vaga a môças que trabalhem fora à Rua Camarajibe n.º 9, ap. 709 — Tijuca.

ALUGA-SE uma casa de vila — NCr$ 160,00 — Rua Campos da Paz, n.º 88 c| 5 — Tratar tel. 34-1074.

ALUGA-SE o apartamento T-01 constante de sala, quarto, banheiro social e cozinha. Ver e tratar na Rua Valparaíso n.º 36 — Tijuca.

ALUGA-SE à R. Visconde Cairu, 172 em casa família, quarto a sr. ou senhora de tratamento ou rapazes. Tijuca.

ALUGA-SE Rua Alzira Brandão, 137/102 de frente com 3 qts., sl., copa, dep. emp. NCr$ 400,00 mais taxas c| telefone caso interesse comprar 48-1224 — D. Ida.

ALUGA-SE quarto para senhor de respeito. Tel. 48-2748 — Mariz e Barros.

ALUGAM-SE quartos com entrada independente para rapazes. Valparaíso, 72 — Tijuca.

ALUGA-SE dois quartos com entrada independente a casal ou a dois rapazes. Aluguel 120 cruzeiros novos. Rua São Francisco Xavier, 555 c| 10 sobrado.

ALUGUEIS? FIADORES? Indicamos sólido comerciante c/ ótimas ref. bancárias, comerciais e pessoais (proprietário de 5 imóveis). Inf. R. Mig. Couto, 27 — 4.º andar — 7,30 às 19 (não cobro nada adiantado, receba na hora).

ALUGA-SE ótimo ap. c| 3 quartos, sala, cozinha, área com tanque. Tratar e ver na Rua Barão de Itapagipe, 388 ap. 203 — Tijuca. Aluguel NCr$ 250,00.

ALUGA-SE — Av. Paulo Frontin, 245 ap. 104. Sala, quarto, separados, demais dependências.

ALUGO Barão Pirassununga, 55 c| 2, P. Saenz Pena, saleta, qt., coz., grande banh., área, tanq. Aluguel 200,00 — Tel. 57-0131 e 56-0070.

ALUGA-SE a môça que trabalhe fora e dê boas referencias, a vaga de um apartamento com café da manhã e banho quente. NCr$ 80,00. Rua General Roca, 913, apt. 712.

ALUGO vaga a môça em casa de família. Tijuca. 48-7027.

ALUGA-SE excelente ap. 401 da Rua Haddock Lobo 400 c 2 qts., salão, copa, cozinha, varanda, área, dep. compl. empreg. Chaves p| favor apt. 402.

ALUGA-SE apt. 202 Conde Bonfim 1 235, 3 qts., 2 sls., banh., coz. dep. empr. área serv. gar. chv. zelador. Tratar tel. 59-1644.

ALUGO vaga a rapaz junto a outro bancario. Conde Bonfim 944 tel. 34-4943 para informações.

ALUGO apt. 5, frente, Av. Paulo Frontin, 447, 2 qtos. sala, saleta, dep. Ver exceto domingo NCr$ 300,00 e taxas 49-5827.

ALUGA-SE 1 quarto p| casal ou duas môças de fino tratamento com refeições. Rua Andrade Neves. Tijuca. Tel. 38-8134.

ALUGA-SE 1 quarto a môças ou rapazes. Rua Desembargador Isidro, n.º 31. Tijuca.

ALUGA-SE casa de sala, quarto, cozinha e banheiro, preço 120. Rua Jaqueira, 169, Rio Comprido, fim da Guaicurus.

ALUGAM-SE quartos a 60, 70, 80 e 100 e 2 casas a 150,00 cada c| 3 meses de depósito — Rua Haddock Lôbo, 22.

ALUGA-SE apt. c| 3 quartos, sala, banheiro, cozinha e dependências de empregada, na Rua Otávio Kelly, 22, ap. 201. Tratar no ap. 201.

CATUMBI — Aluga-se ap. Rua José de Alencar, 107 — Tratar na Av. Rio Branco, 156, s|706 — CRECI 861.

CATUMBI — Aluga-se uma boa casa c/ 2 pavimentos e terraço. Rua Catumbi, 96, c/ 13. Sr. Roberto.

CATUMBI — Aluga-se casa Rua "Z" 25 — Tratar Av. Rio Branco, 156 sl 706 — CRECI 861.

COLÉGIO MILITAR — Aluga-se ap. 805, B. Mesquita, 48, 2 quartos, sala e demais dep. frente — 1a. locação. Tratar Tel. ..... 34-5004.

CATUMBI — Alugo Rua Eleone Almeida, 10, ap. 402, sala, 2 qts., dep. empr. Chaves no 401 — NCr$ 220,00 — 32-8413.

EM apto. de casal só aluga-se 1 quarto a duas môças que trabalhem fora. Rua Tomás Coelho, 82 ap. 201. Tijuca.

MUDANÇA? GATO PRÊTO armazena, transporta e embala desde 1940 — Telefones 49-0002 e 49-0888.

ÓTIMO ap. aluga hall, 2 q., 1 sala, coz. dep. completa — todo pintado, cortinas, sinteco. Av. Paulo de Frontin, 473, ap. 404. Chave port. Trat. 45-4203.

QUARTO na frente [illegible] móveis, café, manhã e banho quentes, lavar e passar [illegible] uma ou duas môças, que trabalhem fora. 100,00 a 120,00. Rua Professor Gabizo, 206 casa 6 — Tel. 28-3192.

QUARTOS — Salas alugam-se. Av. Maracanã, 651 [illegible] perto Cine [illegible] Saenz Pena. Tratar das 8 às 12 horas.

QUARTO para casal ou môças com direito lavar e que trabalhe fora. Rua Conde de Bonfim, 972 c. 5 Tijuca. Tratar com Dona Vera.

QUARTO — Aluga-se na Rua Moura Brito, 204, podendo lavar e cozinhar. Tijuca.

QUARTO — Aluga-se em casa de família, tratar à Rua Prof. Eurico Rabelo, 201 — Maracanã.

RIO COMPRIDO — Alugo casa de 2 pavimentos com 5 quartos e 2 salas para fins comerciais — Ver na Av. Paulo de Frontin, 269.

RIO COMPRIDO — Aluga-se apartamento de sala, 1 quarto e com 2 quartos, cozinha, banheiro. — Rua Estrela, 58.

RIO COMPRIDO — Aluga-se o ap. 303 da Rua Ten. Vieira Sampaio n.º 49, c| sala, dois quartos, cozinha, banheiro e dependências de empregada. Chaves no ap. 103.

RIO COMPRIDO — Aluga-se — Santa Alexandrina, 437, térreo. Ver das 8 às 12h — 22-4367.

SAENS PENA — Aluga-se ap. com sala, um quarto e dep. de empregada, com sinteco. Aluguel NCr$ 230,00. R. Gen. Roca, 145 ap. 402.

TIJUCA — Aluga-se quarto grande, frente — Luis Gama, 15, ap. 202.

TIJUCA — Ap. frente, sala, 2 qts., dependências. Alugo, tem cond. Rua General Espírito Santo Cardoso, 643, ap. 201. Ponto final ônibus 415.

TIJUCA — Aluga-se apartamento pintado de nôvo — Rua Delgado de Carvalho, 60, ap. 401 — 2 quartos, sala, cozinha, dependência. Chaves no 302 ou 404. Tratar pelo tel. 42-5314.

TIJUCA — Aluga-se apt. 104 da Rua dos Araújos, 40, de sl. e 2 quartos. Chaves no ap. 202. Alg. NCr$ 315,00 — Trat. tel. 42-9948.

TIJUCA — Aluga-se vaga para carro na Rua Otávio Kelly, 31 — Tratar tel. 28-3144.

TIJUCA — Quartos alugam-se ótimos pode lavar e coz. Rua Aguiar n.º 22. Exige-se deposito.

TIJUCA — Quartos alugam-se ótimos pode lavar e coz. Rua Barão de Mesquita n.º 574. Ver com Sr. Raimundo. Exige-se deposito ou desc. em folha.

TIJUCA — Quartos alugam-se ótimos pode lavar e coz. Rua Itacuruçá n.º 21. Exige-se depósito.

TIJUCA — Aluga-se boa casa na Rua Almirante Cochrane, 162 casa 8. Chaves na Rua Pereira Siqueira 93 casa 1.

TIJUCA — Alugo três ótimos, primeira locação, sala, dois quartos, cozinha e banheiro em cor. R. Paulo Brito 275 casa V aptos 101 — 201 — 301.

TIJUCA — Aluga-se na Rua Silva Guimarães 17 o apt. 204 com sala, 2 qtos, coz. banh. área com tanque e dep. de empregada. Tratar com Usnon Cavalcanti Limitado. Tel. 22-7040.

TIJUCA — Aluga-se na Rua Mariz e Barros 76 o apt. 703, com sala, 2 qtos, coz. banh. e dep. de empregada. Tratar com Usnoc Cavalcanti Ltda. Tel. 22-7040.

TIJUCA — Aluga-se casa 12 à Rua Conde de Bonfim, 1088 — Tem telefone.

TIJUCA — Aluga-se à Rua Bom Pastor, 464 casa 3, com 2 qts., sl., cozinha, copa e banheiro — NCr$ 300,00 e taxas. Chaves na casa 2.

TIJUCA — Aluga-se ót. ap. sala, 2 qts., coz., ampla copa, depend. R. Agostinho Menezes, 238, ap. 101 — Não tem condomínio — Tratar no local.

TIJUCA — Aluga-se Rua José Higino, 37, casa 6, ap. 102 com 2 quartos, sala, quintal, dep. de emor. Aluguel 300,00 cruzeiros novos. Tel. 32-0613.

TIJUCA — Aluga-se sala comercial 307 à Rua Conde de Bonfim, 422, próximo à Pça. Saenz Pena. Chaves c/ porteiro a tratar p tel. 42-8906 — CRECI J-277.

TIJUCA — Aluga-se ap. 406 à Rua Barão de Mesquita, 395 c| 2 qts., sala, banh., coz., área, dep. emp. Chaves c| porteiro a tel. 42-8906 — CRECI J-277.

TIJUCA — Quarto, alugo R. Barão Mesquita, 582, térreo a um senhor c| referências. NCr$ .. 80,00 mensais. Tel. 38-0211.

TIJUCA — Aluga-se casa de 2 pavtos, 2 salas, 3 quartos, demais dependencias com sinteco e local para carro na Rua São Francisco Xavier n. 892, casa 3 — Chaves na casa 2. Tratar tel. 54-4575 e 49-4220.

TIJUCA — Aluga-se casa c| sala, quarto, cozinha, na Rua General Espírito Santo Cardoso, 547-C — Tel. 48-1529.

USINA — Rua Dr. Catrambi n. 11 — Aluga-se ap. de sala, 3 quartos e dep. de emp. Chaves com o porteiro — Informações tel. 22-2731.

VAGA p/ môça distinta c. t. fora c| pensão, ambiente familiar. R. Jorge Lóssio, 44 transversal Rua dos Araújos. Tel. 28-2683 — Tijuca.

Horóscopo

Prof. Mazurka

Seja prático nos negócios, porque assim terá mais possibilidades de êxitos. Para o amor deixe que o cupido venha ao seu encontro.

CAPRICÓRNIO (21/12 a 20/1) — Número de sorte: 5. Pedra: turquesa. Côr: azul-claro. Dia muito bom para renovar e realizar em assuntos ligados à religião. Os assuntos sentimentais poderão estar confusos.

AQUARIO (21/1 a 20/2) — Número de sorte: 18. Pedra: jacinto. Côr amarelo. Bons momentos terá para resolver seus negócios e tratar de assuntos referentes ao coração, pois as influências são ótimas.

PEIXES (21/2 a 20/3) — Número de sorte: 74. Pedra: ametista. Côr: creme. Procure realizar o máximo hoje, porque as influências são muito boas. Dia indicado para o amor, passeios etc.

ARIES (21/3 a 20/4) — Número de sorte: 10. Pedra: rubi. Côr: lilás. Suas possibilidades são pequenas e sem grande interêsse além do mais êste não é um dia muito favorável para você.

TOURO (21/4 a 20/5) — Número de sorte: 54. Pedra: safira. Côr: gêlo. Só obterá bons resultados com os negócios agindo com firmeza e honestidade. Na vida afetiva seja prático.

GEMEOS (21/5 a 20/6) — Número de sorte: 9. Pedra: esmeralda. Côr: café. Boa intuição para tratar de negócios e fazer viagens. Bom também para conquistas.

CANCER (21/6 a 20/7) — Número de sorte: 13. Pedra: ágata. Côr: verde-claro. Procure ser otimista e obterá bons resultados nos negócios. Aja com fidelidade junto à pessoa amada e tudo andará a seu gôsto.

LEAO (21/7 a 20/8) — Número de sorte: 20. Pedra: brilhante. Côr: marrom. Seus problemas poderão ser bem sucedidos, mas para que isto aconteça, é preciso ser diplomático. Como sabe, tudo tem o seu tempo.

VIRGEM (21/8 a 20/9) — Número de sorte: 32. Pedra: granada. Côr: coral. Muito cuidado com seus problemas, porque êste é um dia que não terá muitas possibilidades de êxitos.

LIBRA (21/9 a 20/10) — Número de sorte: 77. Pedra: lápis-lazúli. Côr: cinza. Evite manifestações de desconfiança neste dia, porque poderá sofrer prejuízos e ter aborrecimentos.

ESCORPIAO (21/10 a 20/11) — Número de sorte: 80. Pedra: água-marinha. Côr: musgo. Este é um dia que você deve procurar usar de muito tato no trato com as pessoas que o rodeiam, assim terá melhores chances para obter bons resultados.

SAGITARIO (21/11 a 20/12) — Número de sorte: 46. Pedra: topázio. Côr: grená. O setor profissional estará bem amparado. Já para o amor seja amigo da pessoa amada e terá a paz desejada.

ANDARAÍ — GRAJAÚ — VILA ISABEL

ANDARAÍ — Aluga casa. Varanda, 2 quartos, 2 s.s., dep. empr. Rua Agenor Moreira, 74, chaves no 51, tel. 54-4763. Antunes.

ALUGA-SE uma vaga mobiliada para moça que trabalhe fora. Telefone 58-0112 — Vila Isabel.

ALUGA-SE uma casa com 2 qts., sala, cozinha, banheiro e área. Rua Barão de Itaipu. Travessa Sá e Albuquerque, 25, Andaraí.

ALUGA-SE apartamento de 2 quartos, sala e dependências completas, andar térreo tipo casa. Rua Ernesto de Souza, 32, ap. 102, ver com o Zelador.

ANDARAÍ — Alugo ótimo apartamento de sala, 3 quartos, banh. coz., Rua Ernesto de Souza, 65, Bloco E, ap. 203 — Chav. c/ zelador Sr. Alfredo. Tratar telefone: 22-6466.

ALUGO excelente quarto a môça. Tels.: 58-7155 — 34-9504.

ALUGA-SE quarto na Rua Dona Maria, 14 — Vila Isabel.

ALUGUEIS??? FIADORES??? Indica-se sólido comerciante c/ ótimas ref. bancárias, comerciais e pessoais (proprietário de 5 imóveis). Inf. R. Mig. Couto, 27, 4.º andar. 7,30 às 18 horas. (Não cobro nada adiantado). Resolvo na hora.

AVENIDA 28 DE SETEMBRO, 150. Alugam-se casas amplas e arejadas. Tratar na mesma Avenida n.º 148.

ALUGO sobrado com 3 quartos, s., copa, cozinha, área c/ tanq. Ver na Rua Dona Romana, 125. Tel. 34-9398. Preço 300 mil.

ALUGA-SE ótimo ap. 2 qts., 2 salas, coz., banh. e área. R. Torres Homem, 526, ap. 303.

ALUGA-SE ap. à Rua Barão de Cotegipe, 381, chaves no 319, dá-se preferência a desconto em fôlha.

ALUGA-SE o ap. 408 da Rua Turf Club, 12, com sala, 2 qts., e depend. completa — Ver com porteiro — Tratar com Novaes — Tel. 38-3020.

ANDARAÍ — Aluga-se ap. com 2 quartos, sala, 2 áreas e demais dependências, Rua Jacemar, 144.

GRAJAÚ — Por motivo de viagem passa-se o contrato de uma excelente casa na Rua Rosa e Silva, 71, ver e tratar a qualquer hora.

GRAJAÚ — Aluga-se quarto na Rua José Vicente, 92-A, casa 4.

GRAJAÚ — Alugo ap. de sala, 2 qtos., deps. compl. empregada. Condução à porta. Marechal Jofre, 121.

GRAJAÚ — Alugamos ap. 704 na Rua Barão de Bom Retiro, 1 455, composto de 2 quartos, sala, cozinha, banheiro, dependência de empregada, área de serviço com tanque e jardim de inverno. — Chaves na portaria e tratar na Av. Erasmo Braga, 255-A. Tel. 31-0190, Ramal 239.

GRAJAÚ — Aluga-se na Rua Mearim, 40 o ap. 203 — Composto de sala, 2 quartos, cozinha, banheiro social, quarto e banheiro de empregada, área c/ tanque. Chaves com o porteiro (Freitas). Tratar com Alencar & Cia. Av. Mal. Floriano, 10, 1.º andar, tel. 23-3328.

GRAJAÚ — Aluga-se quarto com móveis, aluguel a combinar. Rua Pôrto Alegre, 36, tel. 38-9435 — Dn. Alecia.

GRAJAÚ — Aluga-se casa tipo ap., sala, qt., cozinha, banheiro c/ sinteco, cortinas e lustres. A/ 150 mais água. R. [illegible], 96, c/ 4.

GRAJAÚ aluga ou vende ap. de frente c/ [illegible] Aluguel NCr$ [illegible] 15 mil, R. Viana Drumond, 116.

MARACANÃ — Aluga-se ótimo ap. 2 qts., grande sala, 2 banheiros, cozinha c. armários de aço, ótima vista, claro e arejado. Rua Nazaré, 31, casa 27, ap. 5.101. Entrada Mal. Rondon, 477 — Tel. 58-1507.

MARACANÃ — Aluga-se quarto com ou sem móveis a cavalheiro. R. S. Francisco Xavier, 526, apartamento 301.

MARACANÃ — Aluga-se apartamento de frente na Rua Turf Club, 12 c/ 2 quartos, sala, quarto e banheiro de empregada. Preço 270,00 sem taxas. Tratar pelo tel. 23-3510.

QUARTO — Aluga-se podendo lavar e cozinhar. Rua Paula Brito n.º 336 — Andaraí.

VILA ISABEL — Quartos alugam-se ótimos pode lavar e cozinhar. Rua Souza Franco, 656 — Exige-se depósito.

VILA ISABEL — Casa, aluga-se c/ 4 qts., 2 sls., etc. p/ qualquer finalidade, excelente ponto, à Av. 28 de Setembro, 33 — Inf. tel. 42-5248 das 12 às 19 hs.

VILA ISABEL — Aluga-se quarto amplo. Tel. 54-4865.

VILA ISABEL — Aluga-se apartamento na Rua Maxwell, 412-A — Quatro quartos, sala, deps. de empregada, entrada independente — Entrada para carro. Chaves no local.

VILA ISABEL — Aluga-se o ap. 101. Sala 3 qtos. R. Senador Nabuco, 284 (atual Trav. Santa Tercília, 7). Chaves ap. 201. — Aluguel a combinar c/ Dr. Arnaldo pelos tels. 42-0301 ou 26-1732.

VILA ISABEL — Vagas só moças trab. fora. Ótima moradia, ent. ind. com móveis e direitos. Exige-se ref. C/ família. 54-1115.

LINS — BÔCA DO MATO

ALUGA-SE ou vende-se ap. 3 quartos (2 conjugados), sala, peq. varanda, banheiro, copa, cozinha, área de serv., dep. completa de empregada, garagem individual, um ap. por andar. Aluguel 300,00, desc. em fôlha ou depósito. Venda: 40 000,00, de preferência Caixa. Tratar no local: R. Azamor, 146, ap. 201. Domingo apenas, entre 8 e 11 horas. Lins.

ALUGA-SE ap. c/ sala, qtos, coz. banh. área, qto. emp. Rua Viola Tavares, 374, c. 15-101. — Lins. Chaves no 102. Sr. Paulo.

ALUGA-SE ap. 2 q., sala, cozinha. R. Lins Vasconcelos, 420. Tratar no local, das 8 às 12. domingo.

ALUGA-SE ótimo apartamento, 2 quartos, sala, dependências completas, terraço. Rua Aquidabã, 805. c/ 65.

ALUGAM-SE no subúrbio, casas e aps. de 100, 140, 180, 200. Exige-se 1 mês depósito mais 20,00 de comissão. Territorial Amazonas. Creci 743. R. Miguel Couto, 27, 4.º and. (7,30 às 18 h). 32-5855, 23-3042, 46-8855. Hoje.

ASSINO fiança, sou proprietário de 5 imóveis, ótimas referências comerciais, bancárias e pessoais. Inf. R. Miguel Couto, 27, 4.º and. (7,30 às 18 h). Não cobro nada adiantado.

BOCA DO MATO — Aluga-se na Rua Afonso Arinos, 30, ap. 201, com 2 qtos., sala etc. Chaves ap. 202. Tratar tel. 48-2556.

LINS — Aluga-se ótima casa c/ 2 pavimentos composta de 2 q., s., bs. b. emp. copa-cozinha, área com tanque e jardim de inverno, na Rua Carolina Santos 45, c/ 3. Chaves no n. 55, ap. 102. Aluguel NCr$ 300,00 mais impostos, taxas e condomínio. Tratar na COAD. Rua Frederico Méier, 15, s. 201.

PARA rapazes, moças ou casal. Alugo bom quarto de frente na R. Dona Francisca, 388, apartamento 202. Lins.

JACAREPAGUÁ

ALUGA-SE casa na Estrada da Tindiba, 1881 — Taquara — Jacarepaguá. Inf. 42-7757.

CASA — Sala, 3 qts., banh. côr, etc. Alugo NCr$ 220, na Rua Major Ribeiro Pinheiro, 7, esq. Trav. Pinto Teles. Chave c/ vigia — Adm. Monte Castelo — Tels. 52-2809 e 52-8251. CRECI 577.

CASA — Aluga-se tipo apt. de frente c/ jardim, 3 qts., sala etc. Junto à Av. Nelson Cardoso — Na Rua Lívio Barreto 72, ap. 101 — Tanque — Ver hoje no local — Tel.: 58-5924.

CURICICA — Alugo 2 casas, 1a. locação — Rua 4 n.º 124, junto à estrada. Ver 9 hs. às 13 hs.

FREGUESIA — Alugam-se ótimos apts. na Rua Benito Juarez, 80. Chaves na Rua Professor Castilho, 25, c/ Sr. Domingos. Largo da Freguesia e tratar na COAD na Rua Frederico Méier, 15, s/ 201.

JACAREPAGUÁ — Alugo ap. 2 qts., sala, varanda, cozinha gde. banheiro c/ boxe, entrada serviço. Rua Coronel Tedim, 198.

JACAREPAGUÁ — Alugo casa de 2 qts., sala, WC, cozinha, quintal varanda, desc. em fôlha — Rua Teles, 124.

JACAREPAGUÁ — Alugo casa na Rua Gen. José Eulálio, 704 — 2 qts., 1 sala, coz., 2 varandas — Machado — 49-5207.

JACAREPAGUÁ — Freguesia — Aluga-se para família de tratamento um apartamento grande com terreno. Ver e tratar na Rua Retiro dos Artistas, 1676.

SALA, 2 e 3 qts., dep. completas — com sinteco. Alugo NCr$ 200, na Rua Cândido Benício, 2 411 ap. 205 e 206 — Chaves c/ porteiro — Adm. Monte Castelo — R. Quitanda, 30, gr. 809. Tels.: 52-2809 e 52-8251. CRECI 577.

TANQUE — Alugo casa de 2 qts., s., dep. [illegible], quintal — Estr. Covanca, 634. Chaves 606. Tels.: 29-1318 ou 43-6491 (CRECI 1111).

VILA VALQUEIRE — Jacarepaguá — Rua das Rosas n.º 1 063, com esquina Rua Luís Beltrão — Alugam-se 3 aps. — Tratar na Rua Barão de Bananal n. 132, em Cavalcânti.

CENTRAL

ALUGA-SE casa. Rua Ituroide Estêves, 95 — Campo Grande — Comar.

ALUGA-SE ap. frente, sala, 2 qts. coz., banh., dep. emp. — Av. Ernani Cardoso, 164 ap. 201 — Cascadura. Chav. na loja. Ver dias úteis.

ALUGA-SE quarto mobiliado, a casal sem filho ou moça e rapaz que trabalhem fora — Rua da Abolição, 470.

ALUGA-SE casa 3 qts., 2 salas, coz., banh., quintal. Trav. 16 de Maio, 14 — Piedade — NCr$ .... 250. — Tel. 49-8675.

ALUGA-SE uma casa com 2 quartos, sala, cozinha, banheiro e área. Preço NCr$ 200,00. Tratar na Rua Carlos Xavier, 198. C/ 20 — Madureira.

ALUGA-SE 1 casa com 2 quartos, sala, cozinha, banheiro, 2 áreas na Rua da Pedreira, 100. Tratar na Av. Suburbana, 10133 em Cascadura.

ALUGA-SE uma casa com 2 quartos, sala, cozinha, e copa e demais dependências na Rua da Pátria, 546 fundos — Água Santa.

ALUGA-SE uma casa, com dois quartos e demais dependências. Rua Clarimundo de Melo, 700, c. 2 — Quintino.

ALUGA-SE uma casa com 2 quartos, sala, coz., e banh., na R. Amalia n. 149 — Cascadura.

ALUGA-SE quarto com móveis a moça que trabalha fora na Rua da Abolição n. 548 — Largo da Abolição — NCr$ 30,00.

ALUGA-SE 1 casa com 2 quartos, R. Barbosa Rodrigues, 169, c/ 15. Chave na c/ 23. Cascadura.

ALUGA-SE casa pequena para casal s. filhos ou moças de respeito. Exigem-se referências — Rua Sanatório, 251, Cascadura.

ALUGA-SE um apartamento grande de c/ 4 qtos. Tratar à Rua Sanatório, 217. Fdos. — Cascadura.

ALUGAM-SE 2 casas à R. Andrade de Araújo, 477, Osvaldo Cruz — Tratar durante a semana no local e também no domingo.

BANGU — Alugam-se 2 casas — sendo uma de 2 quartos, sala, cozinha etc... — Ver: Rua Magnólia n. 541. Tratar na Av. Suburbana, 10 602 — tel.: 29-8936 — EMANOEL.

ALUGA-SE ap. 3.º andar, Rua Ubaldino do Amaral, 13-B. Chaves p/ favor 1.º andar. Inform. tel. 47-0471 — Centro.

ALUGA-SE ap. c/ dois qts., sala grande, coz., banh., área c/ tanque, banh. de empregada. Av. Marechal Rondon, 577, ap. 202, tel. 38-4076 (ant. R. Ceará).

ALUGO ap. 403 da Rua 2 de Fevereiro 908, de sala e 2 quartos, etc. Ver a qualquer hora. Tel. 27-2231.

ALUGA-SE casa junto à Estação de Osvaldo Cruz, Rua Pereira de Figueiredo, 91.

ABOLIÇÃO — Alugo casa de 4 qts., 3 sls., dep., entr. auto. Rua Ernesto Nunes, 21. Fiador ou desconto fôlha. Tel. 29-1318 ou 43-6491 — Ver no local — CRECI 1 111.

ALUGO casa 2 q. 2 sls. coz., banh. e quintal. Chaves na mesma rua, Mendes de Aguiar, 67, ap. 101 — Cascadura — Telefone 32-5564.

ALUGA-SE casa na Rua Caninde n. 79, de sala, quarto, cozinha, banheiro, quarto de empregada e quintal. Rocha.

ALUGA-SE 1 casa 2 qts. sala demais dependências. Chave ao lado. Rua Maria Granha, 171 — Jardim Sulacap — Tratar Rua Capitulo Cearense, 161, ap. 102.

ALUGA-SE casa 3 quartos, sala, cozinha. Rua Pernambuco, 635, c/ 4. sob.

ALUGA-SE na R. Camerista Méier, 260, bloco 7, ap. 303. c/ qto., sl., coz., b. à casal sem filhos. Ver no local todos os dias até as 12 horas. Tratar R. Ouvidor, 183, sl. 406. Tel. 23-3308 — Dr. Santos.

ALUGUEIS??? Fiadores??? Indica-se sólido comerciante c/ ótimas ref. bancárias, comerciais e pessoais (proprietário de 5 imóveis). Inf. R. Mig. Couto, 27, 4.º and. 7,30 às 18 (não cobra nada adiantado). Resolvo na hora.

ALUGA-SE um apartamento de sala, quarto, cozinha, banheiro, c/ área, na Rua Um, Trav. B, n.º 46, Guadalupe. Chaves na Rua 6, casa 6, quadra 5. Bairro Guadalupe — Deodoro.

ALUGA-SE um apartamento na Rua Fleck n.º 23, Riachuelo. Com 2 quartos, sl., coz., banh. e área.

ALUGA-SE quarto a dois rapazes ou casal que trabalhe fora. Preço módico. Rua Manuel Alves 171 — Méier.

ALUGA-SE um quarto de frente a uma moça sem filhos que trabalhe fora, direito lavar e cozinhar. Rua Manuela Barbosa 42 — Méier.

ALUGO casa pequena — Rua Coronel Cunha Leal n.º 23 — Esq. de Rua Piauí.

ALUGO quarto rapaz. Rua Dr. Bulhões 299. E. de Dentro.

ALUGA-SE quarto, Rua Engenho Nôvo 460; Sampaio, a senhor ou rapaz que trabalhe fora.

ALUGA-SE qto. a Sra. trabalhe fora c/ direitos, NCr$ 80,00 — Rua 24 de Maio, 631 c/ 13. Sampaio.

ALUGA-SE 1 quarto senhora ou cavalheiro respeito aluguel 60,00. Rua Álvares Cabral, 535 c/ 4 — sobrado. Cachambi.

ALUGO quarto grande independente a duas senhoras ou casal. R. Eduardo Raboeira, 143 — Eng. Nôvo.

ALUGA-SE um quarto mobiliado para um rapaz — Preço NCr$ .. 60,00. Rua Senador Jaguaribe, 3 — São Francisco Xavier.

ALUGA-SE quarto para senhores ou rapazes mobiliado ou não — NCr$ 60,00 que trabalhe fora. — Rua Ana Néri, 2083.

ALUGA-SE uma casa em centro de terreno com 3 quartos, 2 salas, cozinha e dependências completas. Bom quintal com portão para entrada de carro. Rua Viúva Cláudio, 273, Jacaré. Tel. 52-8168 — CIVIA.

ALUGO quarto a rapaz. Av. Amaro Cavalcanti, 2091 — Engenho de Dentro.

ALUGA-SE apto. na Rua Gomes Serpa, 273, c/ 6 — Tratar pelo Tel.: 29-675..

ALUGA-SE casa 3 quartos, sala, cozinha, garagem etc. Rua Alcides Araújo, 943, casa A — Cambuinha.

ALUGAM-SE 2 quartos a pessoas de respeito, aluguel baratíssimo, c/ peq. depósito. R. Magalhães 401, esq. R. Venâncio Ribeiro, Eng. Dentro — Almeida.

ALUGA-SE um quarto para uma senhora que trabalhe fora. Rua Henrique Scheid, 184, c/ 2 — Cachambi.

BENTO RIBEIRO — Rua Adelaide Aleixo 308 [illegible]. Alugo casa c/ 3 qts., sala, cozinha, banheiro, grande área. Aluguel NCr$ 170,00 mais taxas. Chaves no ap. 102. Ver no local e tratar Rua Dias da Cruz n.º 155 sl. 311.

BANGU — Aluga-se uma casa c/ sala, 2 quartos, e demais dependências — Rua Abaeté, 489 — Tratar 479.

CACHAMBI — Alugam-se aps. Rua [illegible], 151 — Tratar Av. Rio Branco, 156 — Sl 706 — CRECI 861.

CASA — Aluga-se, 2 qts, 1 sala, dependências — R. Américo Vespúcio, 43 — NCr$ 130,00. Eng. Leal — Cascadura.

CACHAMBI — Alugo ap. 104 — Rua Chaves Pinheiro 57, c/ sala, quarto, cozinha, banheiro e área c/ tanque. NCr$ 180,00 mais taxas. Fiador ou 3 meses depósito. Ver local e tratar Rua Dias da Cruz 155 sl. 311.

CASA — 2 quartos, sala, cozinha, banheiro, varanda e quintal. Ver e tratar na Rua Menezes Vieira, 84 — Todos os Santos.

CASA — Sala, qt., coz., banheiro. Aluga-se p/ 100 N. mais as taxas. Rua Salustiano Silva, 602 — M. Bastos.

CASA — Aluga-se sala, 2 quartos e dependências, na Rua Coração de Maria, 250, casa IX — Chaves no local de 8 às 12 horas. NCr$ 250,00. Tratar na Rua Arquias Cordeiro, 316, s. 504 — Dr. Machado.

CACHAMBI — Aluga-se ótimo ap. 201 da Rua Tenente França, 204, c/ q., s., coz., banh. e terraço. Chaves no local e tratar na COAD — Rua Frederico Méier, 15, s/ 201.

CASA — Cachambi — Aluga-se na Rua Ferreira de Andrade, 1 172, ótima casa com dois quartos, sala, cozinha, banheiro, jardim de inverno, entrada para carro. Aluguel 220 cruzeiros novos. Tratar no local.

ENGENHO NÔVO — Alugo 1a. locação, s., qt., garagem etc. NCr$ 180,00. Chaves no local. R. Grão Pará, 400, ap. 103.

ENGENHO NÔVO — Osvaldo Cruz — Alugo ap. e casa de q., s., dep. Trat. 7 Setembro, 88, s/702, c/70, Léa Reis — Telefone 32-4941 e 22-5507.

ESTAÇÃO ROCHA — Aluga-se uma casa c/ 3 quartos, sala, cozinha, varanda, banheiro, duas áreas c. ou sem móveis. Rua do Rocha, 194.

ENGENHO NÔVO — Quartos — Alugam-se ótimos pode lavar e coz. à Rua 24 de Maio, 1065. Exigem-se depósito.

ESTAÇÃO DE OSVALDO CRUZ — GB. Rua Guararema, 108, aluga-se casa c/ 2 quartos, sala, coz., banh., var., entrada p/ carro. Ver no local.

ENGENHO DE DENTRO — Aluga-se ou vende-se apartamento à Rua Mário Calderaro 691 ap. 101 com 3 quartos, 2 banheiros e demais dependências. Aluguel 250,00 — chaves no 301. Tratar telefone 49-2852.

ENGENHO DE DENTRO — Alugo quartos e vagas a senhoras e moças de respeito pode lavar cozinhar passar. R. Dr. Padilha, 483. ap. 201 — (CRECI 1053).

ENGENHO DE DENTRO — Aluga-se a casa n.º 434 da Rua Pompílio de Albuquerque composta de sala, 2 qts., cozinha, banh., dep. comp., para empregada, jardim e quintal. Construção nova. Piso plastificado. Chaves na casa 426. Tratar em H. C. CORDEIRO GUERRA & CIA. LTDA., à Av. Rio Branco, 173 — 14.º andar — Tel. 31-1893.

ENCANTADO — Aluga-se a casa n. 133, fundos, da Rua Guineza, dois quartos, sala, cozinha e banheiro. Aluguel NCr$ 160,00. Tratar no local ou amanhã pelo tel. 28-8074 com Dr. Aragão.

EST. RIACHUELO — Aluga-se o ap. 402 da Rua Francisco Bernardino, 38, com varanda envidraçada, sala, 2 quartos, cozinha, banheiro e dependências de empregada. Chaves por favor no ap. 101. Tratar na Administradora Sul Americana à Av. Presidente Vargas, 590, sala 706. Tel. 43-0409.

GUADALUPE — Aluga-se casa de 3 qts., sala e demais dependências. Rua Marcos de Macedo, Quadra 38, c/ 25 — Guadalupe — Deodoro. NCr$ 180,00. Desc. em fôlha.

MADUREIRA — Aluga-se casa 2 qts., sl., coz., banh., hall, varanda, terraço, sinteco, fiador ou depósito. Av. Edgard Romero, 707, casa 4. Tratar na Praia Olaria, 347, ap. 202 — Ilha Governador.

MARECHAL HERMES — Alugo casa de sala, qto., coz. e banh., independente. Rua Coruripe, 512 — Trat. no local.

MADUREIRA — Alugam-se aps. 501/503, constante 2 quartos, sala, cozinha, área serviço. NCr$ 230/250,00. — Ver na Rua Oliva Maia, 93. Tratar na R. Acre, 28, grs. 201/2.

MADUREIRA — Casa — Alugo de quarto, sala, cozinha e dependências. Tudo grande, de frente. Rua Carolina Machado 758, desconto em fôlha ou fiador.

MADUREIRA — Aluga-se casa, 2 qts., sala e cozinha. Trav. Leopoldino Oliveira, 185. — Desconto em fôlha.

MADUREIRA — Centro — Aluga-se um ap. na R. Dagmar da Fonseca, 133, c/ todo conforto, 3 qts. grandes e outras dependências.

MÉIER — Cachambi — Aluga-se um ap. 201, com 3 quartos e 2 banheiros e área e varanda, na Rua Basílio de Brito, 17. Preço 220,00. fiador proprietário.

MADUREIRA — Aluga-se casa na Rua Lambari, 47. Ver no local. Chaves com Dona Mercedes e tratar hoje pelo telefone 45-7372, Álvaro e dias úteis pelo telefone 37-2863, Manolo, de 16 às 22 horas.

MUDANÇA? GATO PRÊTO armazena, transporta e embala desde 1940 — Telefones 49-0002 e 49-0888.

MÉIER — Aluga-se a casa 6 da Rua Miguel Fernandes, 85 de dois quartos, sala, quintal e dependências. Chaves na casa 7 — Tratar à Rua Arquias Cordeiro, 316 gr. 503.

MÉIER — Alugo ótimo ap. quarto e sala sep. banh. e coz., área c/ tanque na R. Oliveira n. 8 em frente ao Cine Imperator. Ver no local e tratar na R. Dias da Cruz, 47 sala 304 — Telefone 29-7894.

MÉIER — Alugo ap. quarto e sala conj. banh. e coz. na Rua Dias da Cruz, 47 — Ver no local e tratar na R. Dias da Cruz, 47 sala 304. Tel. 29-7894. Aluguel NCr$ .. 180,00.

MÉIER — Aluga-se ap. 2 quartos, sala e mais dependências, com condução passando à porta. Praça Avaí, 31 ap. 301.

MOÇA deseja encontrar outra para juntas alugarem casa entre Marechal Hermes e Méier. Tel. 49-4733 e 45-5412.

MÉIER — Aluga-se um quarto a solteiro — 50,00. Rua Frei Fabiano, 376.

MÉIER — Alugo apartamento 307 Rua Cachambi, 34. Dois quartos, sala, dependências empregada, pintura a óleo, sinteco, persianas, c/ elevador. NCr$ 250,00 mais encargos. Dr. Manuel. Telefone 38-0009 — 12 às 18 horas.

MÉIER — Aluga-se ap. de dois quartos, sala, coz., banheiro, duas varandas, área de serviço e dep. de empregada, à Rua Paulo Silva Araújo, 45 casa 10 ap. 101 — Aluguel NCr$ 280,00 e taxas.

MÉIER — Aluga-se ap. de 3 qts., sala, cozinha, banh. grande NCr$ 280,00 (duzentos e oitenta cruzeiros novos) Rua Vasco da Gama, 356 ap. 203. Tratar 32-7251.

MÉIER — Aluga-se bom quarto para casal ou rapazes. Pode lavar e cozinhar. Tel. 29-6792.

MÉIER — Aluga-se ap. Rua Ana Barbosa, 12, ap. 302, no melhor ponto do Méier, c/ sala, 2 quartos, banheiro, copa, cozinha e área. Chaves no ap. 101.

MARECHAL HERMES — Aluga-se quarto pessoas que trabalhem fora. NCr$ 50,00. Rua General Cláudio 321.

MÉIER — Aluga-se ap. grande Rua Maranhão, 196, ap. 404 — Tratar Av. Rio Branco, 156 s/ 706 — CRECI 861.

MADUREIRA — Aluga-se um ap. de 2 quartos, sala e mais dependências, perto do Mercado — Rua Maria Mata, 136, ap. 201.

MÉIER — Aluga-se na Rua Aristides Caire, 361, c. ap. 201 — De dois quartos, sala — Área e dependências. Tratar na Rua Arquias Cordeiro, 316, gr. 503 — Chaves no local.

MÉIER — Aluga-se ótima casa com 2 qtos., sala, cozinha, área c/ tanque e varanda, R. José Bonifácio, 171 — Casa V. Chaves c/ Sr. Faustino (nos fundos).

MÉIER — Aluga-se grande apartamento na Rua Borja Reis n. 224-A, de sala, 3 quartos, cozinha e banheiro em côr, área c/ 12 metros quadrados. Telefone: 29-1076 — Teixeira.

MADUREIRA — Alugo ou vendo apto. de 2 qts., sala, coz., banheiro e área, tudo grande, na Rua Nilo Romero n. 313 — ap. 102 — Tr. ap. 202.

MAGALHÃES BASTOS — Aluga-se próximo a Intendente Magalhães, Rua Francisco Muri n. 485, casa de 3 quartos, sala, cozinha e demais dependências e mais um quarto nos fundos, — NCr$ 200,00. Chaves ao lado, 483. Tratar na Av. Ernâni Cardoso n. 72 — sala 304 — Cascadura. C. 1 050.

OPORTUNIDADE — Rocha — Aluga-se ap. [illegible] sala, 2 quartos, cozinha, copa, banheiro côr, azulejo ao teto, WC, garagem. Ver a partir de domingo. R. 24 de Maio, 263 ap. 303 — Telefone 34-1700 e 28-5194.

PIEDADE — Aluga-se casa c/ sala, 3 qts., gr. 1 peq. 2 banhs., coz., área gr. e entr. de carro. Av. Suburbana, 8 985, c/ 22 — rua particular.

PIEDADE — Alugo ap. sala, 2 grandes quartos, banh. comp., coz., copa, varanda, área com tanque na R. Tôrres de Oliveira 244, ap. 302. Chaves no ap. 304 p/ favor. Tratar na R. Dias da Cruz, 47 sala 304. Tel. 29-7894. Aluguel NCr$ 220,00.

PIEDADE — Aluga casa c/ sala, 4 quartos, 2 banhs., copa, coz., lavanderia. Ver na R. Manuel Vitorino n. 241 casa 10 à tarde. Tratar na R. Dias da Cruz, 47 sala 304. Tel. 29-7894 — Aluguel NCr$ 260,00.

PIEDADE — Alugam-se dois quartos, sala, copa, entrada de carro e quintal. Rua Gomes Serpa 273 casa IV. Tratar na Lanças S. A. Av. Rio Branco 20 — 8.º Tel. 23-2710.

PIEDADE — Aluga-se casa de sala, 2 quartos, banheiro e cozinha, varanda. Rua Gomes Serpa 273, casa VII — frente.

PASSA-SE um apartamento com 3 q., s. e banh. Rua Soares, 37, ap. 302 — S. Nôvo. NCr$ 260,00.

QUINTINO — Aluga ótimo quarto para casal ou dois rapazes — Rua Narval de Gouveia, 31, sob. em frente à estação, c/ direitos.

QUARTO — Aluga-se podendo lavar e cozinhar. Rua Assis Carneiro 424 — Piedade.

QUARTO — Aluga-se, pode lavar e cozinhar. 50,00 com depósito 2 meses. Rua Ana Leopoldina n.º 278, Engenho de Dentro.

ROCHA — Próximo a 24 de Maio — Aluga-se ap. sala, qto. e demais dependências a casal s/ filhos. Ver e tratar na Rua Ratcliff, 75. Tel. 28-9837.

REALENGO — R. Governo, frente ao 121, antigo lote II. Alugam-se casas de 60 e 100 cruz. desc. em fôlha.

RIACHUELO — Aluga-se quarto, sala, banh., coz., qt. emp. e área. Peças amplas. R. Filgueiras Lima, 23 ou 25 casa 3 ap. 201. Tel. 28-9719.

RIACHUELO — Aluga-se ap. 201, 2 qts., sl., banh., coz., dep. empreg., aluguel NCr$ 230,00. Ver na Rua Filgueiras Lima, 84 e tratar pelo tel. 32-3769.

REALENGO — Aluga-se uma casa na Rua Clementina de Monte 136-fds. de quarto, sala, cozinha. Tratar na Rua Nicarágua, 370, s/302 — Penha — Telefone 30-0316.

SÃO FRANCISCO XAVIER — Aluga-se sala, dois quartos independentes, sem crianças. Av. Mal. Rondon, 374.

SÃO FRANCISCO XAVIER — Aluga-se ótima casa qts., sala, coz., banh. e área. Rua João Rodrigues 35 c/ 7 — Tel. 48-4707.

SÃO FRANCISCO XAVIER — Alugamos casa 49 à Rua Ana Néri, n.º 662 composta de 2 quartos, sala, cozinha, banheiro, varanda coberta, área c/ tanque, chaves no local e tratar à Av. Erasmo Braga, 255-A. Tel.: 31-0190 — Ramal 239.

SENADOR CAMARÁ — Alugam-se 2 casas, uma 2 qts., sl., coz., banh., demais dep. Outra qt., sl., coz., banh. R. Marinho Rêgo, 140, Bairro Jabu. Tratar Av. Nilo Peçanha, 12 sl. 824—826.

SAMPAIO — Alugam-se casas 9, 13, 18 — Rua Paim Pamplona, 104 — de NCr$ 70,00, NCr$ 120,00, cada. Chaves: R. Esmeraldina Bandeira, 148, c/ Dn. Alzira. Av. Rio Branco, 156, s/706 — CRECI 861.

SUBÚRBIOS DA CENTRAL — Aluga-se e vende-se imóveis — Tratar na Rua Barão do Bananal n. 132 em Cavalcânti.

TODOS OS SANTOS — Alugam-se ótimos ap. 205 e 402 da Rua São Brás, 322, ambos de 1a. locação, c/ sinteco, 3 qts., s., coz., banh. e área. Ver de 2a. e 6as. feiras. Chaves c/ porteiro e tratar na COAD, Rua Frederico Méier, 15, s/ 201.

TODOS OS SANTOS — Casa com 2 q. sala, q. empr. etc. Aluga-se por NCr$ 250 mais impostos e taxas. Ver até 11 horas. Rua Getúlio 29, casa 19.

TODOS OS SANTOS — Alugo terreno 10x50m, todo murado, entrada para carro com prédio afastado 30m. Serve para oficina indústria ou laboratório — Ver R. Padilha n.º 505. Tel. 49-0674 — Sr. Pinto.

TODOS OS SANTOS — Aluga-se ótima casa c/ 2 qtos., sala, cozinha, área c/ tanque e varanda. Excelente local. R. José Bonifácio, 171 — Casa V — Chaves c/ Sr. Faustino (nos fundos).

VAGAS — Aluga-se a rapazes do comércio com refeições, ambiente familiar, melhor ponto — perto Estação e Mesbla. Avenida Amaro Cavalcânti 267 e Manoela Barbosa 18 — Méier.

LEOPOLDINA

ALUGA-SE uma casa, Rua Castro Tavares, 163 — Manguinhos.

ALUGA-SE uma casa — Vila da Penha, 2 qts. 1 sl. coz. c/ ent. p/ carro. Rua Cabo Rocha, 300, esquina c/ Est. do Quitungo, 1707.

APARTAMENTO — De frente — Olaria — Aluga-se Rua Pirangi, 244, ap. 304. Com sala, dois quartos, cozinha e banheiro social, quarto de empregada e banheiro social, quarto de empregada e banheiro e área. Aluguel NCr$ 250,00. Tel. 32-5666.

APARTAMENTO — Ramos — Aluga-se na Rua Paranhos, 216, ap. 101, com sala, dois quartos, cozinha, banheiro e área. Todos os cômodos grandes. Aluguel NCr$ 200,00. Chaves ao lado. Tratar Rua Santana, 184, Tel. 32-5666.

ALUGO casa de frente, 2 qtos., sala, cozinha e área, c/ fiador. Ver e tratar na Rua Uranos n.º 1 515.

ALUGAM-SE apartamentos com 2 quartos, sala, cozinha e banheiro. Ver e tratar na Rua Honório de Almeida, 272.

ALUGA-SE um quarto com banheiro todo independente a um senhor ou um casal que trabalhe fora. Rua Paraíbo, 162 — Brás de Pina.

ALUGA-SE apart. em Cordovil na Estr. do Pôrto Velho, 754 com 2 qtos., sala, coz., banheiro. Trat. Rua Itabira, 101. Brás de Pina, com D. Florinda.

ALUGA-SE apart. de sala, dois quartos, demais dependências — Rua Antônio Rêgo, 708. Chaves ap. 201 — Olaria.

ALUGA-SE casa com 2 qtos., sala e dep. Rua Francisco Enes, 99 ap. 102 — Penha Circular.

ALUGA-SE um quarto na Rua Uranos, 708. Tratar na mesma rua n.º 541.

ALUGAM-SE 2 qts. em frente à Estação de Brás de Pina — Rua Manuel Cavaneles, 101, c/ dois quartos, sala, cozinha, banheiro, área, tem sinteco, sancas douradas, pintura a óleo. Preço a combinar. Tratar no local hoje das 8 às 17 horas e segunda-feira. Toda condução à porta.

ALUGA-SE casa independente em frente à Estação de Brás de Pina. Rua Manuel Cavaneles, 101 c/ sinteco, sancas douradas, 2 quartos, sala, cozinha, banheiro e área. Tratar no local, toda condução à porta hoje das 8 às 17 horas e segunda-feira.

ALUGA-SE casa c/ quintal. Rua André de Azevedo, 29. Olaria.

ALUGA-SE quarto, cozinha, banheiro e área. Rua Tengará, 405 — Bonsucesso.

ALUGA-SE casa, final Ônibus Olaria Copacabana — Rua Noêmia Nunes, 570. Qts., sala, coz., banheiro e área. Pintura de nôvo. Info. 37-4673. Aluguel 170,00.

ALUGAM-SE casas de 2 e 1 qt. e aps. Trat. Rua Bento Cardoso, 721, 1.º andar — Brás de Pina. — CRECI 308.

ALUGA-SE apartamento tipo casa, c/ quarto, sala e dependências. R. Sizenando Nabuco, 299, ap. 102. Tel. 28-4666 — Bonsucesso.

ALUGA-SE casa c/ 3 qts., sl., coz. banh., garag., área etc. Av. Meriti, 1 860 — Vila da Penha. — Chaves no armazém em frente.

ALUGA-SE ap. 180,00 com 2 qts., s., c., b., em Ramos. Exige-se 1 mês depósito apenas e 20,00 de despesas contrato. 32-5855 e 23-3042 — 46-8855 — Chaves na Rua Mig. Couto, 27 4.º andar (7,30 às 18 hs.) CRECI 743.

ALUGA-SE aps. grandes com 3 qts., s., c., b., etc. Ver somente hoje à Estrada Água Grande, 1523 Bloco 40-B ap. 204 — Cr$ 180 (não exijo fiador) outros menores de Bonsucesso a Caxias. Exige-se 1 mês depósito e 20,00 p/ contrato — 32-5855 — 23-3042 e 46-8855 — Territorial Amazonas (CRECI 743) R. Mig. Couto, 27 4.º andar.

ALUGO CASA grande. Ver na Rua Flaminia, 545 — Praça do Carmo.

ALUGO; casa com sala, 3 quartos, grande cozinha e banh. completo, com sinteco. Rua Tinhare, 101 — Lucas — Tratar no local.

ALUGO casa, sl., qt., coz., banheiro. Rua George Bizet, 268, fdr. Chaves p/ favor na Farmácia. Tratar pelo tel. 42-3035 — Teixeira, Jardim América.

ALUGA-SE uma casa com três quartos e duas salas. Rua Irapuã, 264. Praça do Carmo. Brás de Pina.

ALUGA-SE ap. 2 qts., sl., coz. Rua Vanderkolk, 35, perto do Uranos. Telefone 30-8872 - 160,00.

ALUGO — Casa de quarto, sala, e dependências. NCr$ 140,00. Rua Conde Agrolongo 306 — 30-1165. — Penha.

ALUGA-SE ap. com 2 qts., sl., coz. e dependências, c/ móveis, na Rua Pernambuquinho n.º 261, fundos, ap. 301 — Ramos, ver hoje, das 9 às 16 horas.

ALUGO casa com três quartos, sala, copa e cozinha e quintal. Preço a combinar. Rua José Roberto 61 c. 1 — Higienópolis.

BRÁS DE PINA — Sala quarto cozinha banheiro e área. Rua Oricá, 405 ap. 401. NCr$ 140,00.

BRÁS DE PINA — Alugo residência, sala 3 quartos banh. cozinha, varanda, copa e quintal. Aluguel 200. Rua Tiúba 124. Chaves no 201. Tel. 49-4768.

BRÁS DE PINA — Aluga-se um apartamento. Rua Pindaí, 159. tel. 48-4776.

BONSUCESSO — Aluga-se casa de vila por 105. Ver R. Capitão Carlos 316, começa P. Guilherme Maxwell, perto da Av. Brasil. Tratar c/ Sr. Teixeira no 200 ou seg. feira a partir das 12,00 hs., tel. 32-9952. Aluga-se outra casa maior no mesmo local por 180,00.

BONSUCESSO — Alugo ótimo quarto c/ direitos pessoas que trabalhem fora ou casal s/ filhos. Rua Miguel Burnier, 11, ap. 101.

BONSUCESSO — Aluga-se casa 2 quartos, sala, cozinha e banheiro completo. Rua Manuel de Macedo, 74, próximo à Av. dos Democráticos.

CORDOVIL — Aluga-se casa com 3 quartos, 2 salas, demais dependências e quintal grande. 150 mil. Rua Comandante Coelho, 106. Tratar na Av. Democráticos, 700 — Bonsucesso.

CASA NA PENHA — Aluga-se com 3 qts., sala, quintal etc. — Av. Lusitânia, 131 Chaves p. f. na casa dos fundos.

CASA GRANDE — Aluga-se em Olaria. Tel.: 25-3528.

HIGIENÓPOLIS — Aluga-se apartamento de 2 quartos, situado na Rua Guanacã, 67.

HIGIENÓPOLIS — Aluga-se ótimo quarto independente a rapaz — Inf. tel. 58-3498.

HIGIENÓPOLIS — Aluga-se ap. c/ sinteco de 2 quarts, sala, demais deps., ver e tratar Rua Laurenço Ribeiro, 19, ap. 101. das 8 às 12 horas. NCr$ 200,00.

HIGIENÓPOLIS — Aluga-se ap. 304 do Bloco B 20 na Estrada Velha da Pavuna, 117, sala, 3 quartos, banheiro, cozinha e área com tanque. Chaves no ap. 204. Tratar em H. C. Cordeiro Guerra & Cia. Ltda. na Av. Rio Branco, 173, 14.º andar — Tel. 31-1893.

HIGIENÓPOLIS — Aluga-se ap. de quarto, sala, cozinha, banheiro e área grande. Tratar no local na Rua José Roberto, 129.

HIGIENÓPOLIS — Aluga-se um apartamento na Rua Francisco da Silveira, 21.

HIGIENÓPOLIS — Alugo o ap. 101 — B/16 — 2 qtos. e dependências, com área. Estr. Velha da Pavuna, 117. Chaves no local, Tratar Travessa do Ouvidor, 32. NCr$ 170 mais taxas.

HIGIENÓPOLIS — Aluga-se ap. na Rua Domingos de Barros, 58, ap. 203. — Tratar na Av. Rio Branco, 156, s/ 706. CRECI 861.

HIGIENÓPOLIS — Aluga-se uma casa c/ 2 qts., e sala, na Rua Manuel de Morais, 51. Tratar pelo telefone 43-1684, das 8 às 11 com Sr. Barreto. Aluguel NCr$ 200,00.

HIGIENÓPOLIS — Aluga-se ap. 304 — Bl. 2, Estr. Velha da Pavuna, 117 — Lado R. Darke de Matos — 1a. locação, sala, 3 quartos, banheiro, cozinha, área c/ tanque, super-sinteco e persianas. Preço NCr$ 210,00. Mais as taxas. Tratar com Sr. Lourival. Tel. 48-6603 — 22-5346.

JARDIM AMÉRICA — Alugo ótimo ap. da ENGEFUSA, na Rua Júpiter, 240, aluguel 140,00, c/ s. q. cozinha, banheiro, tudo nôvo, andar térreo, ajardinado e com parque infantil. Ver no local e tratar c/ Batista, na MALBA-IMÓVEIS LTDA, na Rua Conselheiro Galvão, 58, grupo 410, em Madureira. CRECI J-243, Iraral, 176.

LARGO DO BICÃO — Rua Eng. Augusto Bernacchi 109. Alugo ap. 102, 1.º locação com sala 2 qts.. dependências.

OLARIA — Aluga-se casa c/ 2 quartos, sala, demais dependências e pequeno quintal. Ver e tratar a partir de seg. feira. Rua Sargento Aquino, 249.

OLARIA — Aluga-se casa na Rua Paranhos, 770, fundos. Aluguel NCr$ 150,00.

PENHA — Aluga-se ap. 2 qts., sala e demais dependências. Tratar na Rua José Maurício n. 339 s/ 205. Tel. 30-9173 — CRECI 545 — Penha.

PRAÇA DO CARMO — Penha — Alugo: casa 5 cômodos, dep. e quintal. Tudo grande. Rua Cacequi, 174 — 91-1242.

PENHA — Alugo apartamento, 2 quartos e dependências de frente c/ garagem. Rua Aimoré, 269, ap. 102 — Proprietário.

PENHA — Ap. Aluga-se c/ 2 qts., sala, banh., coz. etc., junto ao IAPI, 1.º and. Alug. NCr$ 220,00 e taxas. Ver na R. Aconcaguá n.º 394. Inf. tel. 28-9411, com Luiz.

PRAÇA DO CARMO — Aluga-se ótima casa na Rua Graúna, 129, com 2 quartos, sala, cozinha, copa, banheiro, área e terraço. Tratar na Rua Itaúna, 370, ap. 502 — Penha. Tel. 30-0516.

PRAÇA DO CARMO — Alugo ap. 203, Rua Engenheiro Moreira Lima, 7. Chaves no 302. Tratar tel. 27-4139. Dr. Cleto.

PENHA — Aluga-se ap. nôvo, 1.º andar, 3 quartos, sala, coz., 2 banheiros, área, 2 entradas, direito ao terraço, 220 e taxas. Inf. e chaves na Av. N. S. da Penha n. 460-A.

PENHA — Alugo casa, 2 quartos, sala, saleta, garagem, jardim. — Rua Professor Halter Luz n. 69 — Bairro Dourado. Chaves na Rua Soldado Vasco n. 246.

RAMOS — Casa aluga-se c/ 2 qts., sala, coz., banh., etc. Ver na Rua Domingos Freire, 83 de 9 às 12 horas. Tel. 34-7329.

RAMOS — Alugo apartamento, 2 qts., sala, saleta, varanda, dependências. Pereira Landim, Tel. 57-9207.

VILA DA PENHA — Alugo ap. sala, qt., coz., banh., área com tanque. Rua Henrique Vogeler 127 ap. 101. Chaves no 102 — Bispo.

VIGÁRIO GERAL — Aluga-se casa c/ qt., sala, coz., banh., na Rua Isidro Rocha, 160 — C/ 6. Chaves c/ Sr. Agenor. Tratar pelo tel. 42-8906 — Aluguel NCr$ 70,00 — CRECI J 277.

VILA DA PENHA — Aluga-se ap. de sala, 2 quartos e demais dependências. Contrato e carta de fiança, NCr$ 170 e taxas — Rua Monte Santo, 195.

VILA DA PENHA — Aluga-se casa de vila. Qto., sala, cozinha. Rua Almirante Ingram, 543, c. H. 90 mil, e/ de fiança.

VILA DA PENHA — Aluga-se apartamento, dois quartos, sala, saleta, mais dependências, entrada independente, entrada para [illegible] taxas incluídas. Praça Paulo Sarubal, 103, ap. 201.

AUXILIAR e RIO DOURO

ALUGAM-SE dois apartamentos, NCr$ 120,00 cada, com depósito — Rua Maria Passos, 713. Tratar Rua Iriri, 20 — Cavalcanti.

ALUGA-SE uma casa qt., sala, coz., banh. — Rua Pereira Pinto, 58 — Tomás Coelho.

ALUGA-SE um apartamento, na Rua dos Diamantes, 615 — Rocha Miranda.

ALUGA-SE uma casa na Rua Amandio n.º 223 — Irajá.

ALUGA-SE uma casa: quarto, sala, cozinha, banheiro — Avenida Automóvel Clube, 3 077, Irajá.

ALUGA-SE 1 apartamento: quarto, sala, cozinha e banheiro. Rua Antônio de Sá, 182, ap. 201 — Cavalcante.

ALUGAM-SE casas e aps. de 100, 130, 160, 200, na Zona Norte — Comissão 20,00. Exige-se 1 mês depósito. Inf. 32-5855, 23-3042 e 46-8855. (Não cobro nada adiantado). R. Mig. Couto, 27, 4.º and. (7,30 às 18 horas). Não precisa fiador.

ALUGAM-SE 2 casas c/ qt., sl., coz., banh., água e luz, loja e casa, Rua Santa Margarida n. 428, Éden. NCr$ 70,00 e Rua Antonieta Guerra n. 90 — Éden — NCr$ 80,00. Tratar [illegible] 49-0880.

ALUGA-SE casa Vaz Lôbo, Est. Vicente Carvalho, 100, c/ 2.

ALUGO — Casas um ou dois qts. Tratar Av. Maranhense, 311, Vila Rosali — S. J. Meriti.

ALUGA-SE s., qto., coz. Rua Guarapu n. 383, Pilares. Tel. 29-9236. Chaves no local — NCr$ 100,00.

ALUGAM-SE 2 casas, 2 quartos, sala, coz., banh. Rua José dos Reis, 1.950 — Pilares.

ALUGA-SE casa 160,00. Rua Irmã Zélia, 15, Estrada Vicente Carvalho, Vaz Lôbo. Tratar casa 19.

ACARI — Alug. c/ 2 qts., sl., depend. Estrada Botafogo 1 171 ap. 201 fds. — NCr$ 150,00 — Chaves armazém frente. Tratar R. Quitanda, 20 sl 1001 horários 9 às 12 e 17 às 19 hs.

CASA — Alugo NCr$ 160,00, 2 quartos, sala, coz., banh., nova, quintal, toda ind. Ver na Rua Lôbo Júnior n. 274, Vicente Carvalho. Tratar Nicéa — 49-0860.

CAVALCANTI — Aluga-se o ap. 202 da Rua Iriri n. 48.

CAVALCANTE — Aluga-se pequeno apartamento conjugado. Rua Barbosa Rodrigues, 325 ap. 319.

DEL CASTILHO — Aluga-se ap. R. Honório, 2 019. Chaves ap. frente. NCr$ 150,00. Tratar Av. Rio Branco, 156, s/ 706 — CRECI 861.

IRAJÁ — Aluga-se casa s.n. conjunto dep. R. Cap. Aliatar Martins, 107 fundos. Ver diàriamente no local. Tratar Rua Carvalho de Souza 247-A s/ 203. Inf. telefone CETEL 99-2651.

IRAJÁ — Aluga-se casa c/ quarto, sl., coz., banh. Rua Samin n. 476.

PILARES — Alugam-se 2 ótimas casas I e II da Rua Maria Benjamin, 301. Ver no local e tratar na COAD, Rua Frederico Méier n. 15, sala 201.

PAVUNA — Aluga-se casa 1 R. Dr. José Tomás, 920, sala, 2 qts., quintal, NCr$ 120,00. Tratar propr. R. Marquês Sapucaí, 29, ap. 4 — Tels.: 23-6270 e 56-2338.

PAVUNA — Aluga-se uma casa de quarto, sala, cozinha, na Rua Palas, 149 fundos. Tratar na Rua Nicarágua, 370, sala 302, Penha — Tel. 30-0516.

PAVUNA — Aluga-se uma casa na Rua Afonso Tessa, 1 217, c. 2 de quarto, sala, cozinha e banheiro. Tratar na Rua Nicarágua, 370 s 302 — Penha. Tel. 30-0316.

ROCHA MIRANDA — Alugo ap. amplo, só com 12 degraus e uma casa pequena. Tratar Praça 8 de Maio, 130, ap. 201.

ROCHA MIRANDA — Alugam-se 2 aps., 1a. locação, c/ 2 qts., sala, e deps. completas, NCr$ 160,00 — Rua General Jerônimo Furtado, 321.

VICENTE DE CARVALHO — Aluga-se casa com quarto e sala, cômodos amplos, Rua Itapetininga, 290. Tratar pelo tel. 26-7103.

VAZ LOBO — Alugo ótimo apartamento sala, 2 quartos e demais dep. Rua Joaí, 138, ap. 201 — Chaves no 201. Tratar telefone 22-6466.

VICENTE DE CARVALHO — Alugo um ótimo ap. de frente, com 2 qts., sala, coz., banh. Rua Embaúba, 50, ap. 201. Chaves no n. 44. Aluguel NCr$ 190,00.

VAZ LOBO — Aluga-se casa nova — Preço bom na Rua Cexambu n. 76 — Entrar na Rua Carolina Amado — Tratar ao lado

VAZ LOBO — Aluga-se ap. c/ 2 quartos, sala, coz., banh., varanda — Rua Vaz Lobo, 85-A ap. 101.

ILHAS

GOVERNADOR

ALUGUEIS??? Fiadores??? Rua Miguel Couto 27/4.º andar (7,30 às 18) solução no dia, (não cobra nada adiantado) comissão 20,00 mais 1 mês depósito.

ALUGO ap. quarto, sala, cozinha Rua Estrada do Castilho 335 — Ilha do Governador.

ALUGA-SE 1 ap. com 2 qts., sala e demais dependências, frente e Praia da Bica. Rua Conquista 121 esta rua começa na Carmem Miranda.

ALUGA-SE ap. 101. Rua Combu n.º 258 — Cacuia — I. Governador. Sala, 2 qts., coz., banh. área e entr. garagem. Ver local. Tratar segunda a sexta com Sr. Luís p/ tel. 22-6446.

ALUGO apartamento tipo casa c. 3 quartos, duas amplas salas, 2 banheiros. Dep. empregada, garagem, de frente. Ver tratar Rua Cambeúba 1590.

GOVERNADOR — Casa peq. mob. na praia. Alugo temporada ou não. NCr$ 300,00. Tel. CETEL 96-2157 — Praia da Bandeira 75.

ILHA DO GOVERNADOR — Sala, dois quartos e dependências — Aluguel NCr$ 250,00 Campo de Ribeira n. 12 ap. 102. Chaves no ap. 101. Tratar Travessa do Ouvidor, 36 1.º andar, salas 1 e 2. Fone 48-5472.

ILHA DO GOVERNADOR — RIBEIRA — Aluga-se ap. tipo casa c/ 3 qts., 2 s., banheiros completo, coz., copa, dep. de empregada e varanda de frente para o mar. Aluguel NCr$ 340,00. Ver e tratar Praia da Engenhoca 121 ap. 102. Sr. Santos.

ILHA DO GOVERNADOR — Freguesia — Aluga-se em nôvo prédio, frente [illegible] com sala grande, quarto, [illegible] banheiro completo [illegible] área com tanque [illegible] Ver sábado e domingo na Rua Comendador Bastos, 122 ap. 201. Tratar em H. C. Cordeiro Guerra & Cia. Ltda. Av. Rio Branco, 173, 14.º andar — Tel. 31-1893.

JARDIM GUANABARA — Alugo ap. 202 da Av. Francisco Alves 131. Sala, quarto, dep. compl., mobiliado com geladeira, próximo à Praia. Chaves portaria. Tratar 28-4832.

PAQUETÁ

PAQUETÁ — Aluga-se apartamento. Móveis — [illegible] — Telefone [illegible] 28-8040.

ZONA RURAL

CAMPO GRANDE — GUARATIBA

ALUGUEIS??? Fiadores??? Indica-se sólido proprietário c/ ótimas referências. Inf. R. Mig. Couto 27, 4.º and. (7,30 às 18). Não cobro nada adiantado, resolvo na hora. Indica-se casas e aptos. p/ alugar no Rio ou Niterói.

ALUGA-SE ou vende-se bela casa com piscina, 5 quartos, 2 banheiros, grande varanda, demais dependências em terreno de 1 600 m2 por NCr$ 500,00. Mobiliada ou não. Tel. 57-2776.

LOJAS

CENTRO

CENTRO — R. 7 de Setembro, 190. Transfiro contr. locação 5 anos preciso 3 andt. c/ ampla loja. Tratar Dr. Jara — 43-1054 e 28-6618, das 8 às 12 hs.

LOJA GRANDE no Centro. Contrato nôvo, 5 anos, magníficas instalações. Ver e tratar Buenos Aires, 241.

LOJA NO CENTRO — Aluga-se com instalações completamente novas, servindo para qualquer ramo, negócio não funcionando, contrato nôvo 5 anos. Rua 7 Setembro, 55, das 14 às 17 horas.

LOJA — Centro, excelente localização, 136 m2. Alugo. Tratar tel. 43-3756, 8-11h — 16-18h, Dr. Sérgio.

LOJA — Passo contrato pequena loja para escritório, representações ou agência transportes com telefone. Ver na Rua Benedito Otoni, 89. Sr. José.

LOJA e sobreloja no centro. Rua Gonçalves Dias, 89, transfere-se o contrato tem telefone 5 anos. Tel. 42-2115 — Sr. Monteiro.

LOJA no centro, passa-se o contrato, grande loja, Rua Carioca, tem telefone, contrato nôvo 5 anos — Telefone 42-2115 — Sr. Monteiro.

LOJA e sobrado no centro — Av. Marechal Floriano, 169, contrato nôvo 5 anos tem telefone — Tel. 42-2115 — Sr. Monteiro.

ZONA SUL

COPACABANA — Alugo sobreloja c/ 2 salas, b. c. coz., sinteco, nova, na R. Siqueira Campos, 83, sob. 209. Chaves porteiro. NC$ 300 mais taxas. Tratar R. Senador Dantas, 117, s/ 2143. Tel. 52-1892 — CRECI 1158.

CONJUNTO nôvo, frente, Av. Copacabana, 647/1007 — Chave no local — Tratar Rita Ludolf, 90, ap. 202 — Ligar após 20 horas.

IPANEMA — Aluga-se a sobreloja 204 da Rua Visc. Pirajá, 318. Chaves c/ porteiro. Tratar Praça XV Novembro, 20, s/508 — Telefone 31-2755.

IPANEMA — Loja (Bar Vinte). — Alugo Av. Henrique Dumont, 71-A. de frente ja ed. só tem 3 lojas, área 48 mts., nova, local livre estacionamento — Aluguel [illegible] Cont. 5 anos sem luvas. Chaves porteiro do edifício — Tratar Rua dos Mercados, 40, s/ 703 — Tel. 22-2460 — CRECI 794.

LOJA 24 — Aluga-se na Rua Francisco Otaviano n. 67. Tratar telefone 57-4020 — Copacabana.

LOJA — Botafogo — Aluga-se Voluntários da Pátria, 415 — Inf. n. 365 — Tel.: 26-3038 — Aluguel 500,00.

SOBRELOJA 302 — Centro Comercial IV Centenário, Xavier da Silveira, 40, aluga-se, [illegible] instalações — 57-8960. Sr. Ferreira.

ZONA NORTE

ALUGO 2 depós., lojas c/ fôrça e luz próprias p/ garagem, manutenção, armazém etc. Av. Brás de Pina, 1170, esq. Tomás Lopes, 782, tel. 32-7929.

LOJA c/ sobreloja, próxima à Praça Saens Peña, passamos contrato 5 anos. Serve qualquer ramo. R. Carlos Vasconcelos, 122-B.

LOJA com fôrça e acto — Passa-se contrato de cinco anos — NCr$ 60,00. Rua Delfim Carlos n.º 194-B — Olaria.

LOJA TECIDOS — Sen. Camará — Em frente Estação, Rua Alberico de Morais, 71. O ponto é muito bom para quem deseja trabalhar à testa do negócio — Aluguel 25,00. Base 8,000 portas a dentro. Veja se lhe serve antes de tratar. Sem intermediários, telefone 52-9205 — Olaria.

LOJA — Passo contrato. Trav. Eleivina, 1, loja C — Olaria.

LOJA — Aluga-se Av. Brás de Pina 1472-B. Ver no local e tratar [illegible] Rua Pinto de Oliveira 44-D — Penha.

LOJA — CARRO — Aluga-se ou traspassa-se contrato em 1a. locação excelente para borracharia — barbeiro — eletricista. Ver e tratar na Rua Araújo Leitão n. 9-A — Grajaú

LOJA nova aluga-se na Rua São Januário 116. Tratar no local.

LOJA — Alugo c/ fôrça e luz 50 m2 a uma quadra, Av. Brasil, altura praia Ramos — Engenho Paura, 307-B — 37-8692.

MARECHAL HERMES — Alugo loja, grande, primeira locação na Rua Agrorá 196 esq. da Acapu 104. Tratar no local ou pelo tel. 34-7234 a partir de segunda-feira.

MADUREIRA — Passa-se contrato excelente ponto comercial, Av. Ministro Edgard Romero, 577-A, loja grande, aluguel antigo, contrato nôvo com ou sem estoque de armarinho e artef. couro por NCr$ 45 000 ou 25 000 facilitado ou à vista. Ver no local tratar Rua Mario Freitas, 73 s/ 301. Telefones 90-2405 ou 90-2351. — CRECI 36.

PASSA-SE loja 6 portas de frente para qualquer ramo contrato nôvo, feito ao próprio. Rua Bela 113-A e B. São Cristóvão.

SALA — Aluga-se para qualquer ramo de negócio — Praça Saens Pena, 29 — 1.º.

TRÊS lojas de esquina aluga-se grande ponto comercial, lanchonete, confeitaria, vidraceiro, materiais de construção, oficina etc. Estrada Tubiacanga, 678. Ilha do Governador. Ônibus Bancários. 376. Tel. 71-1369.

DIVERSOS

CAXIAS — Alugo loja grande na Rua Itamaracá 99, ônibus Santa Lucia na porta.

ESCRITÓRIOS E CONSULTÓRIOS

CENTRO

ALUGUEIS??? FIADORES??? R. Mig. Couto, 27/4.º and. (7,30 às 18), solução no dia. não cobra nada adiantado comissão 20,00 mais 1 mês depósito.

ALUGA-SE sala. Ed. Av. Central, 2335. Av. R. Branco, 156. Tratar no local, das 16 às 17 h.

ALUGA-SE sala à R. do Carmo, 6/1207. NCr$ 220,00 mensais c/ 3 meses de depósito. Ver pela manhã. Inf. tel. 27-6564 c. Sr. [illegible].

AVENIDA CENTRAL — Transfiro sala, tôda mobiliada, 3 tels. Aluguel NCr$ 300,00 e taxas. Contrato [illegible] Tels. 22-4772 e ... 52-2060 R. 29. Creci 191.

ALUGA-SE sala com telefone na Rua Mayrink Veiga, 31, s/ 803. Tratar no local. Tel. 43-8755.

ALUGA-SE em escritório, uma sala mobiliada, para escritório, c/ o telefone na Rua Senador Dantas, 118, 5.º and. Tratar pelo tel. 42-4016.

ALUGAM-SE vagas em escritório, com telefone, tels. 22-2217.

AVENIDA PRES. VARGAS n.º 542, sala 412, Edif. IASA — Aluga-se c/ persiana e sinteco. Ver com porteiro. Tratar tel. 52-4023.

ALUGO o conjunto de salas 1 603 da Rua México, 41. Chaves na portaria com o Sr. Geraldo. Tratar na Av. Pres. Antônio Carlos, 51, grupo 504.

ALUGO Rua México, 70, ap. 1104 escritório de frente, insuperável, com [illegible], sala, [illegible] e banheiro completo. Base NCr$ 325 e um [illegible]. Chaves no 1103.

ALUGA-SE vaga em escritório com boa apresentação, [illegible] ventilado, à Rua Senador Dantas n. 117, s/ 1203. Tel. 42-0477.

CENTRO — Ed. Santos Vahlis — Sen. Dantas, 117 — Alugo sala 734, banh. priv., frente S. Teresa. Aluguel 2 sal. mín. Tratar Rua dos Mercados, 40, sala 705. Tel. 52-5481 — Creci 794.

CENTRO — Ed. Lisboa — Av. Pres. Vargas, 590 — Alugo sala 1319, com banh. priv., frente Avenida. Aluguel 2 sal. mín. Tratar Rua dos Mercados, 40, sala 705. Tel. 52-5481 — Creci 794.

CENTRO — Aluga-se na Av. Pres. Vargas, 590, a sala 2 207, c/ sala, kitch., banh. Tratar c/ Uchôa Cavalcânti Ltda. Tels. 22-7040 — Chaves c/ porteiro.

CENTRO — Aluga-se a sala 1 919 da Rua Senador Dantas, 117, c/ sala, kitch. e banh. — Tratar c/ Uchôa Cavalcânti Ltda. Tel.: 22-7040.

CONSULTÓRIO Dentário — Aluga-se à Avenida Rio Branco, 151, sala 1707 — Tel. [illegible] sábados, das 8 às 12 hs. ou à noite 54-2783.

CENTRO — Passa-se escritório, telefone, cofre, mobília, máquinas, Lgo. Carioca, 5, sala 213. NCr$ 4.000,00 e aluguel de NCr$ ... 190,00.

CENTRO — Aluga-se ampla e confortável sala. Av. Pres. Vargas, 435, s/ 1500. Presta-se p/ vários ramos de comércio. Ver e tratar no local. Tel. 43-1395 — [illegible]

CENTRO — Aluga-se sala c/ telefone na Av. Rio Branco, 185, s/ 1 608. Tratar em Jabur Netto Imóveis, R. dos Mercados, 40, s/ 702. Tel. 32-8767.

CEDO parte de sala c/ telefone na Praça Tiradentes a contador idôneo que conheça leis fiscais — Temos centenas de firmas a propor escritas contábeis — Tel. 52-6519, das 13 às 14 horas e à noite — Prof. Cláudio

DARCE — Grupo 2 salas c/ san. 48m2, 6.º and, tel. 4 salários e desp. também alugo separadas. a comb. 46-3718.

ESPLANADA CASTELO — Passo tel., instalações escritório comercial. NCr$ 3 000,00. Tratar tel. 27-3967.

ESCRITÓRIO mobiliado c/ tel., geladeira (serve ap. solt.). Aluga NCr$ 200,00 na Cinelândia — Telefone 22-0720 — ASSIS.

ESCRITÓRIO — Centro — Passa-se grupo de salas c/ firma registrada p/ contabilidade e adm. de bens, com telefone, máquinas de somar, escrever, contábil e mimeógrafo. Tapetes e móveis, tudo nôvo sem uso. R. México, 41, grupo 1502 — Chaves na sala 1502.

EDIFÍCIO AVENIDA CENTRAL — Alugamos salas e conjuntos. Se desejar alugar, comprar ou vender (com ou sem fiador), consulte-nos. Capri Imobiliária. Ed. Avenida Central, sala 608. Tel. 22-7013. J. P. Miranda — Creci 282.

ESCRITÓRIO — Cinelândia, aluga-se 2 salas na Av. Rio Branco, 257, s/ 1 603, com possibilidade de telefone.

FINS COMERCIAIS — Alugo de luxo, duas salas, saleta, banheiro. Ver à Rua Evaristo da Veiga n. 41, ap. 902, chaves com o porteiro.

SALA — Aluga-se 1.º andar, de frente, para oficina ou escritório com te. Rua dos Andradas, 102 — Bz.

SALA — Passa-se com [illegible] Rua Luís de Camões [illegible] 56, sob. sala 3. Centro. [illegible]

SALA — Aluga-se Rua Miguel Couto, 23—501. [illegible]

ZONA SUL

ALUGO à Av. Copacabana, 610 conjunto de sala n. 709. Alug. NCr$ 250,00. Fone 27-0231. [illegible]

ALUGO salas frente, p. comércio, perto Pça. S. Salvador. Cont. comercial. Tratar Paissandu, 272. Tel.: 25-8021.

CONJUNTO comercial para consultório ou comércio, em edifício nôvo, na Rua do Catete n.º 214, gr. 308. Aluga-se NCr$ 200,00 mais taxas, depósito. Ver no local c/ Sr. [illegible]. Tratar no horário comercial na Rua do Catete, 310, sala 512.

COPACABANA — Preciso escritório modesto ou parte, c/ telefone, andar baixo, p/ agência de empregados. Alugo ou [illegible] 57-6146.

CATETE — Alugo no melhor ponto em edifício comercial, perto do melhor comércio, um grupo serve para escritório, comércio ou retrato fotográfico. Tratar na Rua do Catete, 310, sala 401. [illegible]

COPACABANA 647, conjunto de 4 salas (240m2). Sublocar ou arrendar. Ver no local. Informações 34-2397.

COPACABANA — Alugo em prédio comercial novo, grupo escrit. ou cons. luxo, 3 salas, deps. e Av. Princesa Isabel n. 323 — 1 201 — Copacabana — Chaves porteiro.

SALA COMERCIAL — Alugo 1a. locação, c/ 44 m de área fte Av. Copacabana, 1 072, c/ 1 002 — p/ 250 mais taxas. Ver no local. Tratar 52-7738.

ZONA NORTE

ALUGA-SE sala comercial p/ gabinete dentário etc., Av. Automóvel Clube, 4 025, Coelho Neto. Praça.

ALUGAM-SE salas comerciais, amplas na Estrada Vicente de Carvalho, 1652 — Praça do Carmo.

ALUGA-SE sala comercial sobrado na Av. Suburbana, 10 033 — Cascadura.

ALUGA-SE ótimo consultório dentário. Edifício Mesbla. Rua Dias da Cruz, 150, s/ 301, Méier, sala frente, todas as manhãs. Tel. ... 49-2025.

ALUGA-SE sala comercial na Rua Dias da Cruz, 155, sala C-03. Chaves na portaria c/ Sr. Fernando. Tratar tel.: 28-2515 — Sr. [illegible].

GRUPO COMERCIAL (70m2). Aluga NCr$ 380,00. R. Quitanda, 30. Tratar Adm. Monte Castelo. R. Quitanda, 30, gr. 808. Tels.: ... 52-2809 e 52-8251. CRECI 577.

MÉIER — Alugo salas com banh. priv. e coz. na Rua Dias da Cruz n.º 47, para comerc. ou prof. liberal. Ver e tratar na R. Dias da Cruz, 47, s/ 304. Tel. 29-7894. Aluguel NCr$ 190,00.

GRUPO DE SALAS — Aluga-se para escritório ou consultório na Rua Frederico Méier e tratar na Rua Padre André Moreira n. 47. 47 — Sr. BRAGA

MÉIER — Aluga-se ótima sala para consultório dentário ou médico, com instalações. Procurar Dr. Júlio, 3a., 4a. e 6a., 10 às 12 e 14 às 18 hs. Rua Lucídio Lago, 96, s. 317.

ROCHA MIRANDA — [illegible] escritório e outra [illegible] Rua 8 de Maio, 130, apt. 201.

SALAS — Alugo duas no melhor ponto do Centro, com telefone. Marcar entrevista pelo tel. 34-2498 com o Sr. Walter.

ESTADO DO RIO

NITERÓI — SÃO GONÇALO

ASSINO fiança, sou proprietário de 5 imóveis, ótimas referências comerciais, bancárias e pessoais. Inf. R. Miguel Couto 27, 4.º and. (7,30 às 18 horas). Não cobro nada adiantado.

ALUGO casa no centro principal do Distrito de São Gonçalo, Niterói. Tel. 45-7757, de preferência [illegible].

NITERÓI — Aluga-se ou vende-se apartamento, quarto, sala, kitchinete. Rua Gavião Peixoto 118 /502, tel. 49-4197. D. Glória.

CAXIAS

ALUGA-SE ótima residência, primeira locação, varanda, 2 salas, 2 quartos, cozinha, banheiro, área e garagem. Tratar Rua Marília, 7. — Bela Vista. Caxias.

ALUGA-SE uma qt., coz. e banh., [illegible] NCr$ 50,00. Fernando Rodrigues 168 [illegible], D. Caxias.

ALUGUEIS??? Fiadores??? R. Miguel Couto 27, 4º and. (7,30 às 18), solução no dia. Indicamos casas e aps. aqui no Rio, Niterói, Petrópolis, Caxias a partir de 70, 90, 110, 130, 150, 220, 260 e 300 comissão 20,00, não cobra nada adiantado. Inf. 32-5855 — 23-3042 — 46-8855.

ALUGA-SE uma casa à Rua [illegible] 270, Bairro 25 de Agosto — Centro, tratar na Administração Mauá, Av. Plínio Casado n. 2 — Centro.

CAXIAS — Aluga-se 2 casas 2 qts., sala, coz., banh., água [illegible] também 2 lotes. Rua Nina Rodrigues n. 30. Estação Periquito — [illegible]

CAXIAS — Aluga-se casa c/ 2 qts., coz., dep. Rua [illegible] n. 10, casa 14. Fiador ou depós. — Ônibus [illegible]

DUQUE DE CAXIAS — Aluga-se 13 casas no Centro de 100,00 a 140,00 — 40 casas de 40,00 a 90,00 em vários bairros — Tratar na Praça Duque de Caxias n. 1, sala 4

NOVA IGUAÇU — NILÓPOLIS

ALUGA-SE casa com quarto, sala, cozinha e banheiro, na Rua [illegible] Cardoso n. 1 166 — Nilópolis

ALUGA-SE casa [illegible] — Av. Getúlio Moura 1 183, c. B — NCr$ 130,00.

NILÓPOLIS — Aluga-se casa com 2 quartos, sala etc. [illegible] e cisterna. Não falta água. — Av. Mirandela 691.

PETRÓPOLIS — CORREIAS — ITAIPAVA

ALUGA-SE em Petrópolis casas e aps. a partir de 150, 180, 200, 250, 300 — Exige-se 1 mês depósito mais 20,00 de comissão. — Territorial Amazonas — Creci 743. — R. Mig. Couto, 27 4º and. — 32-5855 — 23-3042 (7,30 às 18 horas) — 46-8855.

ALUGA Hotel Quitandinha — Ap. standard, c/ cozinha, bem mobiliado p. temporada ou meses. Tel. 25-1817.

TERESÓPOLIS — FRIBURGO

ALUGA-SE ap. em Teresópolis, Av. Oliveira Botelho 365 — Higino Hotel. Luxuosamente mobiliado — NCr$ ..... 160,00. Tratar Rua México 11, sob-loja. Tel. 22-0977. Delta Adm.

ALUGA-SE apartamento Teresópolis Av. Feliciano Sodré 1021, ap. 101. Tel. 28-3428.

TERESÓPOLIS — Aluga-se ótima residência [illegible] sinteco, [illegible] todo gramado, [illegible] Ver na Av. Lúcio Meira, 322, esquina c/ Francisco Sá, com o porteiro. Tratar no Rio pelo telefone 22-0133 — Sr. Wanderley.

TERESÓPOLIS — Casa Rua Jorge Lossio 81. Alto, 2 salas, 3 quartos, garagem, telefone, mobiliada. Chaves local. — Tratar tel. 27-3257.

TERESÓPOLIS — Aluga-se para temporada verão, linda casa mobiliada. Todo confôrto, junto ao Clube Iêda — Inf. 47-6325.

OUTRAS CIDADES

FÉRIAS [illegible] Eng. Paulo de Frontin [illegible] piscina. Reservas tel. 26-5031.

SAQUAREMA — [illegible]

SÍTIOS, CHÁCARAS, FAZENDAS

JACAREPAGUÁ — Aluga-se pequena granja com casa. Rua [illegible], 1820. P. 230,00.

IMÓVEIS DIVERSOS

CASA — Zona norte grande, bonita, moderna e mobiliada, aluga-se para festas. Tel. 56-5702.

SÃO LOURENÇO — Miguel Pereira — Férias, fins de semana, veraneio, apartamentos e quartos c/ água corrente, ótima e farta alimentação, recreação infantil. — Preços muito acessíveis. Condução domicílio a domicílio. — telefone 57-6146

SÃO LOURENÇO — Aluga-se confortável casa mob. c. 3 qts. 2 sls., prox. parque, lugar estac. carro só out., nov. dez. Telefone 47-3217.

Salas em Madureira

Aluga-se de frente, com sinteco. Grades nas janelas, localizada no 2.º andar, Av. Edgar Romero, 176. Tratar mesmo edifício, Escritório Contábil Magno — Sr. Moreira.

Loja

Aluga-se em São Cristóvão, perto do Mercado CADEG. Rua Ana Néri, 536, com 600 m2, azulejada, ladrilhada, com grande área nos fundos e fôrça ligada. Tratar 28-5525. Antônio.

Preciso alugar

CASA GRANDE

Mesmo velha, faço as obras por minha conta — É para sublocação. Tel. 58-5798, com Jorge.

OPORTUNIDADES E NEGÓCIOS

INDÚSTRIA (Aluguel, Compra, Venda etc.)

ARMAZÉM BAR — Com bom estoque. Contrato nôvo, de 5 anos. Aluguel 25 000 cruzeiros velhos, com moradia. Entrada 8 milhões velhos, na Rua Sidônio Pais n. 790 — Cascadura.

CAFÉ E BAR — Zona industrial — Boa féria, só em bebidas e salgadinhos. Podendo dar comida. Vende-se, na Rua Tôrres de Oliveira, 261-B — Piedade.

[illegible] — Est. Int. Magarinos — Junto ao 425 — Área Industrial — Comercial — Vendo à vista ou a prazo. T. E. Comerciais, 116 — V. Valqueire. Tel. 90-0411 — CETEL.

FÁBRICA de Letreiros luminosos, ótimo ponto, pequeno aluguel, contrato, maquinário, fôrça, luz, telefone, carro Kombi para entrega, vendo urgente. Motivo de viagem, ou passo só hoje — Entrevista pelo tel. 29-3512.

GALPÃO INDUSTRIAL em Madureira. Rua Oliva Maia 202 com 300m2. Vende-se ou aluga-se. Tratar no local com proprietário.

GALPÃO — Duque de Caxias. Vende-se Av. Rio—Petrópolis n. 2739, próx. Centro, área 350m2, estrutura metálica, 5m pé direito, próprio Ind. e comércio. Demais informes no local.

OFICINA de marcenaria. Vendo com 37 anos na Rua Machado Coelho, 78 — Serviços de encomenda.

PEQUENA INDÚSTRIA CONFECÇÃO — Vende-se com 150 m2, bem montada, com pessoal treinado, ótimo faturamento, boa freguesia, marca respeitável, na Praça, maquinaria de primeira c/ fôrça, luz, tel., s/ compromisso com empregado, no melhor lugar de São Cristóvão. Preço 40 000 novos, com 40% ent. Motivo cuidar fazenda no Paraná. Tratar pelo tel. 37-0378, com o Sr. Espindola. Inclusive hoje.

VENDE-SE pequena indústria de plástico — 2 injetores 12 e 80 grs. Facilita-se pagamento. Ver e tratar com Sr. Gamboa à tarde. Av. Duque de Caxias 117 — Caxias.

Av. Brasil 10 000 m2

Com 5 000 m2 de galpão. Próx. da Rodoviária. Sinal 500 milhões. Av. R. Branco, 185, sl 209, das 14 às 18. Não se trata p. tel.

Galpão

Aluga-se c/ fôrça e telefone. S. Cristóvão, 1 500 m2. Calo 400 m2. Tratar com Marques — Tel.: 58-9896.

COMÉRCIO (Aluguel, Compra, Venda etc.)

AÇOUGUES — O corretor especializado em açougues vende as melhores casas do ramo. R. Senador Dantas, 3 — 3.º and. sala 10. Tel. 22-2466.

AÇOUGUE — Vendo. Tijuca, negócio de rara oportunidade. Tratar R. Senador Dantas, 3 — 3.º and. sl 10.

ALUGA-SE sala para camiseiro, costureira ou costureiro. Preço 60,00. Tratar na Rua Uruguaiana, 55, sala 202, com Sr. Mota.

AÇOUGUE — R. Camarista Méier, 290, bem montado, sem uso. Mais 1 loja vazia e ótima resid. c/ 2 salas e 3 qtr. e dpcs. compl. Vendo tudo c/ 10 000 de sinal e saldo em 2 anos. Ver local, hoje, e tratar p. tel. 57-4940 e 57-0764.

AVIÁRIOS — Vendo 2 na Vila da Penha. Ent. 30 000,00. Tratar na Trav. Brandura, 516, L. do Bicão, Vitalino. 91-0195.

AÇOUGUE — Vendo 2 na Vila da Penha, fazendo bom negócio. Tratar Trav. Brandura, 516, L. de Bicão, Vitalino. 91-0195.

ARMAZÉM — Grajaú — Vendo ótimo ponto. Contrato nôvo. Negócio de ocasião. Ver R. Borda do Mato, 222.

AÇOUGUE — Bares — Compram-se promissórias vinculadas à venda de casas comerciais e imóveis. Tel. 52-4760.

ALUGO — Salas para oficina ou grande andar, Centro, próximo R. Uruguaiana. R. B. Aires, 156, 1.º andar — Tel. 43-9656.

BOUTIQUE na Tijuca em loja nova, de frente 17 x 4 m., podendo-se acrescentar salão de beleza etc. Vende-se. (Base: NCr$ 12 500,00) ou passa-se o contrato. Tratar Conde de Bonfim, n. 997,C. de segunda-feira em diante.

BOITE e restaurante no Centro. Funcionando diàriamente. Venda. Entrada NCr$ 3 000,00. Telefone 52-4760 — Motivo doença.

BARES (Caxias). Vendo mais de 100 todos os preços bons negócios. Alguns na GB. R. Nunes Alves, 75, sl 304. Sr. Silva ou Sr. Antônio.

BAZAR — Armarinho — Confecções. Vendo ót. oportunidade. Mot. outro negócio. R. Conde Arcolendo, 1 024. B. Penha.

BAR E RESTAURANTE — Vende-se fazendo ótima féria, aluguel NCr$ 100,00 incluindo sobrado c/ quatro quartos vazios e demais dependências. Ver e tratar Rua M. Abrantes 209. Tel. 26-1539.

BAR E MERCEARIA — Vende-se. Aceita ofertas, férias NCr$ ... 6 000,00, aluguel NCr$ 4,00 bem situado. Ver e tratar Rua Goiás, 1 360.

COPACABANA — Ótima loja — Muito movimento — Passo contrato — Funcionando com roupas feitas e perfumaria, podendo ser para outro ramo. Tratar no local inclusive domingo pela manhã, na Av. Copacabana, 1 182-A.

CABELEIREIRO — Vende-se, bem localizado, contrato nôvo, por motivo de um outro negócio. Anexo uma sala própria p/ boutique ou outros comércios. Ver e tratar na Rua da América, 49, sl 201.

CASA DE MODAS no Centro de Niterói, vende-se por 60 milhões, inclusive imóvel, loja térrea com 40 m2. Tratar na Rua Barros, 186, ap. 401 — Icaraí — Niterói.

CATETE — Vende-se bar, bom local, aluguel barato, cont. 5 anos. R. Conde Baependi, 44-A.

CONTRATO — Passo loja Madureira, Edgar Romero, entre Magno e Mercado. Trat. Estrada do Portela 29, sala 223. CRECI 1295.

CABELEIREIRO — Vende-se. Bom ponto, ótimo preço. 4 500 n. ent. Ed. Odeon 3/206 — Cinelândia.

CAFÉ BAR — Vende-se barato, fazendo boa féria, motivo outros negócios. R. Ceará, antiga São Cristóvão n.º 122.

CONFEITARIA — Mercearia — Vendo por motivo particular, em Vila Isabel. Preço NCr$ 8 000 à vista. Tel. 30-0769. Sr. Romeu.

CAIPIRA no Centro e no Méier, Bonsucesso, Ramos. Temos c/ 16 e 14 de féria. Entr. muito facilitadas. T. Av. N. S. da Penha, 68, s. 403 — Gomes.

CAIPIRA e bares c/ férias 6, 8, 9, e 11. Muito facilitados, empresta-se dinheiro para ajuda da compra. Trat. Av. N. S. da Penha, 68, sl 403.

CABELEIREIRO — Vende-se. Una Vasconcelos. Contrato direto para o comprador. Tratar 29-65[illegible].

CENTRO — Praça Bandeira — R. Barão Iguatemi, 288. Quitanda-mercearia. Excelente negócio, entrega. Detalhes à R. Andradas, 26, 2.º. Tel. 43-8648 — CRECI 590.

FARMÁCIA PRIMAVERA — Vende-se. Sem dívidas, contrato nôvo, com residência. Aluguel de NCr$ 87,500, com consultório médico completo, condução: Caxias e Saracuruna — Saltar no Restaurante Marovia.

FARMÁCIA — Vende-se. Rua do Matoso, 45. Preço: NCr$ 70 000. Parte à vista, rest. financiado.

GALPÃO para comércio no Centro. Aluga-se com escritório, 204 HP fôrça, telefone. Ver e tratar Rua Frei Caneca, 450.

LOJAS — Zona Norte — Oficina de rádio e TV. Passa-se contrato de 5 anos c/ seção com peças e boa clientela. Ver Rua Major Ávila, 455, loja XXI, Tijuca.

LAVANDERIA — Vende-se ou troca-se por salão de beleza ou armarinho. Rua Pio Dutra, 549 — Freguesia — I. Governador.

LOJA de roupas feitas no Centro de Caxias. Passa-se c/ estoque ou vazia. Serv. para qualquer ramo. Tratar na Av. Presidente Vargas, 163, ap. 205 — Caxias.

LACTICÍNIOS — MERCEARIA — Vende-se por motivo de viagem, com frente para o Campo de São Cristóvão, boa féria, aluguel de NCr$ 100,00 e contrato de 4 anos — Ver na Rua Senador Alencar n. 1, loja 6 — Tratar pelo telefone 22-2330, com D. Angelia, no horário comercial.

LANCHONETE — Vendo na Av. Copacabana "Tipo Boite", especialidades sorvetes, bem movimentado. Facilito pagamento. Inf. tel. 37-2604.

LANCHONETE — Sorveteria — Vende-se uma no Centro da Cidade. Outra em Copacabana. Inf. tel. 43-0795.

LOJA — Boutique — Pôsto na Pr. General Osório, ótimo ponto. Tratar com Fernando — Visconde de Pirajá, 12-A — Ipanema.

LANCHONETE — Em pleno Centro. Grande negócio. Somente NCr$ 12 000,00 de entrada. Tratar entrevista com o Sr. Walter pelo tel. 34-2498.

LANCHONETE Copacabana, vendo o melhor negócio do momento. Detalhes R. Senador Dantas, 3 — 3.º and. sl 10.

LANCHONETE Centro, chopp da Brahma, bem montada, vendo bem facilitado. Detalhes R. Senador Dantas, 3 — 3.º and. sl 10.

MERCEARIA — Vende-se bem montada com boa copa — serveja, telefone. Negócio de ocasião — Preço de NCr$ 12 000, 50% à vista e o restante financ. — Ótimo ponto — Av. Nazaré n. 570 — Em frente ao Ginásio Ricardense — Ricardo de Albuquerque.

MATERIAL DE CONSTRUÇÃO — Vendo com fábrica de artefatos de cimento armado, grande estoque, centro comercial de Colégio, 8 linhas de ônibus passando em frente, ou aceito sócio com capital para desenvolver negócio. Tratar e ver à Est. Barro Vermelho, 1452 — em Colégio. c/ Orlando.

MESQUITA — Vendo bar pela melhor oferta, instalação nova, bom movimento. Aluguel 25,00. Motivo outro negócio. Tratar na Av. Roberto Silveira, 341 — Olinda, com Mário.

OLARIA — Vendo bar. Ótimo ponto. Bom preço. R. Uranos, n 1 465. Tel. 30-3334.

PASSA-SE sala montada para moda e confecção, servindo para outro negócio — Ver e tratar Rua Ramalho Ortigão 13 — 3.º.

PORTA COMERCIAL — Passa-se p/ varejo. T. 30-5888 — Sr Octavio.

POSTO DE GASOLINA IPIRANGA — Vendo na Av. dos Italianos, 514, R. Miranda, ótimo negócio. Motivo de viagem exterior. — Maiores detalhes nos telefones: 23-0340 ou 23-0459.

PASSA-SE açougue com morada, garagem e telefone. Ver e tratar à Rua Adolfo Bergamini das 10 às 16 horas — Engenho de Dentro.

PADARIAS — Vendo, férias 12-11-10-8,500, entrada 30%. Tratar Estrada do Portela 29, sala 223. Madureira. CRECI 1295.

PRAÇA DA BANDEIRA — Bar — R. Hilário Ribeiro, 120. Féria 6 000. Preço: 48 000. Ver e tratar com Levino, R. Leandro Martins, 13. Tel. 43-9845, 2.º, 9 às 11 e 13 às 16 hs.

POSTO DE GASOLINA — Vendo com grande loja. Serve para oficinas ou acessórios, 3 elevadores, borracheiro. Aceito carro na entrada, à Rua Bulhões Marcial, 951, V. Geral, GB.

PADARIAS c/ féria 25 E. 24 E. 20, E. 16 e 13 e 40 milhões. Estas casas só no Rei das Padarias. Tr. Av. N. S. da Penha, 68, sl 403 — Cerqueira.

PASSA-SE contrato de um sobrado. Dá para comércio ou indústria. Tratar no local das 7 às 11 horas. Av. 28 de Setembro, 197.

PRAIA DE BOTAFOGO — Aluga-se p/ fins comerciais casa com 160m2 completamente reformada. NCr$ 1 500,00. 46-1104.

PADARIA — Vende-se forno francês. Tem boa moradia. F. 10 500. Entrada 22 000. C/ 5 anos. Tratar com Pinto. R. 24 de Maio, 581.

PADARIA — Vendo. F. 14 000. Cto. 6 anos. F. francês. Entrada 30 000. Tratar com Pinto Rua 24 de Maio, 581 — Bar.

PADARIA (Caxias), instalações novas. Féria garantida 12 milh. só balcão. Contr. 7 anos nôvo. Vendo motivo de ter outras 90 milh. c/ 35. Estudo proposta. Ver e tratar Rua Nunes Alves, 75, sl 304. Silva ou Sr. Antônio.

POSTOS GASOLINA — Vendo excelente organização, com vários postos, depósito, viaturas, tudo em ótimo estado e bem localizados com possibilidades de ampliar muito o movimento atual. Litragem 450 000 litros de gasolina. 150 000 litros de Diesel — 10 000,00 mensais de lubrificantes, 3 000,00 de estadias e ... 6 000,00 de lubrificações — Grande estoque no depósito. — Contratos novos. — Negócio para 4 sócios. Tenho um com boas ref. Preço 700 milhões, com 250, restante em 5 anos. Tratar com Abrantes. — Tel. 30-2833 ou 30-9561.

RELEVOGRÁFICA — Vende-se com boa clientela, negócio urgente, grande loja com ótimo contrato no Centro. Tratar na Rua Tenente Possolo, 37, loja, com Dahan — Tel. 32-2125.

Prédio loja — 3 andares

Alugo, contrato nôvo. Ver no local, Praça Tiradentes, 29. Tem fôrça e elevador. Ótimo para indústria e varejo, depósito etc. Tratar pelos tels. 42-6595 — 22-6780. Sr. Pedro.

Restaurante

Bem conhecido. No melhor ponto. Em "COPACABANA".

Vende-se

Tratar com o Sr. Jorge, das 8 às 12 horas. Tel. 47-8181.

PASSA-SE uma loja c/ resid. vendendo p/ indústria ou comércio em Duque. Contr. de 5 anos. Tratar a Av. Presidente Vargas, 163, ap. 205. Caxias.

SALÃO cabeleireiro e jóias. Temos vários milhões. Ótimas facilidades Caxia. Trato cautelas por salão. Detalhes telefone 46-8322.

SOBRADO — Passa-se contrato c/ salas e 2 quartos, na Praça Tiradentes. NCr$ 7 mil. 42-1040.

SALÃO DE CABELEIREIRO c/ freguesia. Vendo Copacabana. Telefone 46-8794.

SALÃO DE BELEZA — Vendo melhor ponto Ipanema. Aluguel antigo. Tratar tel. 27-1931. Depois de têrça-feira.

SALÃO DE BELEZA — Vdo. B. Pina. Ent. 3 000. O saldo 150 p mês. Tratar Rua Luran Pedr[illegible], 6, sl 302. Lucas — CRECI 1 129.

SAPATARIA — Madureira — Passa-se pequena com grande depósito, estuda-se proposta. Aluguel NCr$ 30,60. Tratar na Rua Cândido Benício, 264-B

SALÃO CABELEIREIRO — B. de Estima — Vendo o mais lindo do Centro — Condições excepcionais p/ pagamento. Tratar na Rua do Riachuelo, 343, ap. 903 — Romero — Diàriamente.

TERRENO Pres. Dutra próximo pôsto de gasolina, restaurante, c/ 20 000m2, km 80, sítio Rio. Tratar na "OBAC" Ltda. CRECI 1-257 — Tels. 57-7655; 56-1010; 42-8127.

TINTURARIA — Vende-se. Telefone 30-1189. Chamar Sr. Geraldo Costa.

TIPOGRAFIA pequena vende-se ou admite-se sócio com capital, trabalhador e honesto. Rua Dr. Padilha, 465, ap. 201. CRECI 1057.

VENDE-SE um café e bar com prédio, na Rua General Bruce n. 260. Motivo de doença — Tratar no local ou tel. 48-0186.

VENDO aviário no melhor ponto de Olinda, fazendo grande movimento. Contrato nôvo, aluguel barato. Ver e tratar na Av. Roberto Silveira, 341, Olinda — Estado do Rio.

VENDE-SE um bazar, armarinho, confecções em geral — Contrato 5 anos. O melhor ponto de Botafogo — Praia de Botafogo 484 Loja C.

VENDE-SE um bar à Rua Leopoldina Rêgo, 214-A — Ramos.

VENDE-SE BARBEARIA — Avenida Paulo de Frontin 516.

VENDO casa de artigos de Umbanda, ervas etc., por não poder estar à testa do negócio. Ótimo ponto. Informações pelo telefone 48-4512.

VENDE-SE uma churrascaria e bar com residência para família, com contrato nôvo de cinco anos — Preço: NCr$ 35 000,00 (trinta e cinco mil cruzeiros novos) entrada NCr$ 14 000, (quatorze mil cruzeiros novos). Rest. prest. a combinar. Rua Teixeira de Castro 632-A. Tel. 30-3099. Ver no local ou também neste telefone: 45-4949. Sr. Silva.

VENDE-SE café e bar 40 quartos de dependentes novos a tratar no lugar. Rua Barão de São Félix n.º 121. Centro. Bairro da Saúde.

VENDE-SE uma pensão no Centro, ótima moradia. Tratar tel. 23-1191.

Bar restaurante

Vende-se no Centro. Cont. nôvo, ótima féria. Tel.: ..... 22-2789. Sr. Sousa.

Copiadora

Vende-se uma copiadora localizada no 1.º andar na Rua do Rosário local privilegiado, aluguel antigo. Tratar com Sr. Marcos: Rua Buenos Aires, 84, 1.º andar.

Oficina consertos

De metais e outros. Vendo com contrato e tel. Ótima venda, 100m2. Z. Sul — 57-4982.

DINHEIRO E HIPOTECAS

ATENÇÃO SRS. CAPITALISTAS — Não deixe seu dinheiro parado e nem mal aplicado, cuidado com a desvalorização do mesmo. Temos para VS diversos negócios altamente lucrativos c/ garantias Reais, para pequenas ou grandes quantias. Hipotecas. Retrovendas, Compras de Prestações de Imóveis, Promissórias vinculadas em escrituras de vendas de imóveis. Antecipações de aluguéis e outras Operações. Juros a combinar, mensais ou descontados no ato. Detalhes pessoalmente em nosso escritório. Av. Rio Branco n.º 185, gr. 727 — Tel.: 52-7268.

CAUTELA DA CAIXA ECONÔMICA — De 300, relógio de ouro Patek Phillips, 22 linhas, concorrente de ouro, vendo a cautela por 300. Rua dos Inválidos n. 10, sob.

DINHEIRO — Tenho perfumaria, faturo Rio 15 a 20 milhões mensais: preciso capitalista para desconto mensal. Telefonar Carlos 49-7672.

FINANCIAMENTO casa GB transfiro 2 juntos ou separados, 15 mil novos cada, indique imóvel ou escolha depois, proprietários que precisem dinheiro ou desejem investir cedendo garantia imóvel ou outro. Tratar Dep. Marques Pinado 45 ap. 104, perto Palácio Guanabara, 2a. Largo da Carioca 5 sala 517 Advocacia especializada.

RETROVENDAS — Hipotecas. Juros os mais baixos da praça. — Procura-nos trazendo documentação. Solução rápida. — Rua do Ouvidor, 130, sl 701.

Cautelas Jóias

Compro, vendo brilhantes grandes, pequenos, ouro velho, platina, prataria etc. Av. Passos, 25, sob. 43-3695 — ARY.

TELEFONES

ALUGO telefone Copacabana, estação 57 — Informações pelo telefone 37-4900, com Pedro.

AVISO — Não pague antes do telefone instalado na sua casa e no seu nome. 52-9533.

ATENÇÃO — Cedo tel. 22 por NCr$ 1 500 e adquiro tel. 25 ou 45 e qualquer desligados — Tratar c/ Luiz 42-0000.

ADQUIRA telefones linhas 27 ou 47, transferidos de acôrdo com a lei para s/ nome e endereço imediatamente por 2 400 líquidos. Contador Rolando — Tels. 58-6797 e 54-3658.

ADQUIRA telefones linhas 56, 37 57, 36, transferidos de acôrdo com a lei, para s/ nome e endereço imediatamente por 2 000 líquidos. Contador Rolando — 58-6797 e 54-3658.

ADQUIRA telefones linhas 26 ou 46, transferidos imediatamente para s/ nome e endereço, de acôrdo com a lei por 1 600 líquidos. Contador Rolando — Tels. 58-6797 e 54-3658.

ADQUIRA telefones linhas 23 ou 43, transferidos imediatamente para s/ nome e endereço de acôrdo com a lei por 2 200 líquidos. Contador Rolando, tels. 54-3658 e 58-6797.

ADQUIRO — 28 — 48 — 27 — 47 — 22 — 29 — 49. Cedo: 36 — 57 e 45. — Caldeira: 23-6302.

ADIANTADAMENTE. Pago 2 000, p. tel. 27-47, 1 500, p/ tel. 23-43 — 1 400, p. tel. 26-34, 1 300, p/ tel. 26-46, 38-58, 31-32 e outras. Sr. Araújo: 43-2274. — Rua Uruguaiana, 114/602.

ACERTE MESMO! ... OLIVEIRA & RITA — Firma registrada, especializada na compra e venda de telefones, é quem oferece o máximo de garantias. Conheça-nos e compare. Tel: 27-4026 — Crubel

COMPRAMOS — Linhas, 23-43 — 25-45 — 27-47 e 28-34 — Pagamos na hora em dinheiro — OLIVEIRA & RITA - Tels: 27-4856 ou 45-9086

COMPRO PAGANDO NA HORA EM DINHEIRO: — 37 — 47 — 52 — 23 — 43 — 28 — 48 — 24 — 54 — 29 — 49 — 25 — 45. — Compro também desligados. — VENDO: 2 45. 26-46. 27-47 — EDSON — 52-5692 — 42-1050.

COMPRO, troco, vendo, aluguel tel., inclusive CETEL, linhas, Madureira etc. c/ Intermediário. Sr. Olízio. [illegible] Tel. 22-5632, das 9 às 13 h.

COMPRO e vendo telefone de qualquer linha, somente à vista, pelos preços mais razoáveis possíveis. Ótimas saídas referências pessoais e comerciais. Contador Rolando, tel. 54-3658 e 58-6797.

LINHAS 26 e 38 — Tenho há 10 anos. Vendo ou troco. Dispenso intermediário. 37-2924.

MESA P.A.B.X. Vendo nova 2 troncos, 6 ramais. Serve para qualquer linha. Tratar com o Sr. José. Fone 46-2882.

OLIVEIRA & RITA — Firma registrada especializada na compra e venda de telefones. Paga na hora em dinheiro e só recebe após mudança de nome na CTB. Máximas garantias, ótimas referências comerciais, bancárias e de altas autoridades civis e militares, n/ gratos clientes. Não arrisque!... Conheça-nos, compare, decida e ganhe na certa. Matriz: Rua da Quitanda, 30, sl 408 — Tels. 22-4856 e 45-9086.

OLIVEIRA & RITA LTDA. — Desejam-lhes um feliz domingo e que a semana entrante, lhes seja venturosa e promissora.

PERMUTA-SE tel. 36, instalado por 26 ou 45. Negócio urgente. Marcus 57-3894.

PERMUTA de telefones — 22 — 32 — 42 e 52, por 25-44. Tratar com o Sr. Ohomar — Telefone 43-0873.

PASSO um telefone com a linha 25. Tratar com 23-9940.

TELEFONE 30 — Particular vende somente a particular. Transfere rápida e legalmente. 30-9275.

TELEFONE 13C. 1954 3 prest. pagas. Passo NCr$ 300, R. Bela 889 ap. 501.

TELEFONE — 25-45 — Compro urgente, à vista. Tel. 25-4268.

TELEFONE — Permuta-se 26 por 47 ou 27. Telefonar 26-6421.

TELEFONE — Troco um linha 25. Serve Flamengo-Laranjeiras, por um de Ipanema—Leblon — Linha 27 ou 47 — Tel. 22-9022.

TELEFONE — Flamengo, Laranjeiras, Estação 25 e 45 — Vendo p/ 2 000 — Tel. 22-9022.

TELEFONE — Compro, vendo tôdas as linhas. Negócio rápido e honesto. Tratar com o Sr. José. Fone 46-2882.

TELEFONE desligado por mudança ou estando na Telefônica — Compro qualquer linha, pago à vista. Tratar com Sr. José. Tel. 46-2882.

TELEFONE — Compro, e vendo qualquer linha, transferência para o seu nome no mesmo dia, conforme Decreto-lei n. 682, de 28-9-66. Também compro desligados. Pago na hora. — Ferreira Tel. 45-0300.

TELEFONE 25, comercial, com extensão. Passa-se um. Tratar com João. Tel. 20-5636.

TELEFONES — Vendemos financiados — 27x47 — Preço NCr$ 2 700,00 — Entrada NCr$ 1 500,00. 56 x 36 x 57 x 36 — Preço NCr$ 2 300,00 — Entrada de NCr$... 25 x 45 — Preço NCr$ 2 000,00 — Entrada NCr$ 1 000,00; 26x46 — Preço NCr$ 1 900,00 — Entrada NCr$ 900,00; 28 x 48 x 54 x 34 — Preço NCr$ 1 800,00 — Entrada NCr$ 800; 38 x 38 — Preço NCr$ 1 700,00 — Entrada NCr$ 700,00; 29 x 49 — Preço NCr$ 1 600,00 — Entrada NCr$ 600,00; 30 — Preço NCr$ 2 600,00 — Entrada NCr$ 1 600,00; 22 x 42 x 32 x 52 — Preço NCr$ 1 800,00 — Entrada NCr$ 800,00; 23 x 43 — Preço NCr$ 2 000,00 — Entrada NCr$ 1 000,00; 31 — Preço NCr$ 1 800 — Entrada NCr$ 800,00. — Note bem: êstes telefones serão ligados dentro de 30 dias normais. O saldo a combinar. — Tratar: Av. Rio Branco n. 143. — 4º andar — Sala 7 — Sr. Jure.

TROCO meu 50, ligado, por tel. 27 ou 47, ou compro. Pago em dinheiro, 2 mil novos. Sr. Araújo. Tel. 43-7274.

TELEFONE — Vende-se. Melhor oferta. Linha 32. — Tel. 32-1749.

TELEFONE 32, instalado na Rua Frei Caneca, vendo pela melhor oferta. Cartas na portaria dêste Jornal, para o n. 19 910.

TELEFONE — Vendo linha 36. — Tratar tel. 26-3010.

TELEFONES 22 e 25 — Cedo p/ [illegible] clientes, oficialmente. Sem [illegible] estranho e intermediários. [illegible]

TELEFONE, linha 31, vendo sem intermediários — 1 000,00. Tratar pelo telefone 31-3505, 17 às 14 horas, dias úteis — Oliveira.

TELEFONE — Linha 27. Vendo. Telefonar 27-3130.

TELEFONE — Descubra quanto vale o seu telefone ligando para 42-4212.

TELEFONES 57 e 36 — Um de cada instalados em Copacabana Lido — Transferimos por motivo de mudança — Tratar 27-0192 de 8h30m às 11h30m segunda feira

TROCAS

TROCO por caminhão Kombi [illegible] 5 000,00. Tratar à [illegible] 257, ponto final [illegible] Penha, em frente [illegible].

TÍTULOS E SOCIEDADES

CLUBE DOS CAIÇARAS — Vendo título. Vendo cota a particular Maracanã. Tel. 26-7642 — I. Guerra.

HOTEL INTERNACIONAL DO GALEÃO. Vendo 2 cotas. Telefone 54-4676 — Sr. Arthur.

MARACANÃ — Vendo duas cadeiras perpétuas, Setor 1 — Meio do campo — Tels: 27-1641 ou 52-5434 — NCr$ 1 600,00.

COSTA BRAVA CLUB — Vendo tít. prop. Melhor oferta. Tel. 42-2464, dom. 57-2024.

TÍTULOS de clubes — Compro Jockey, Iate e Country. Telefone 26-7642 — I. Guerra.

TÍTULO part. Vasco, vende-se NCr$ 300,00. Av. N. S. Copacabana, 1003-A. Sousa.

VENDO ou aluga (Cota) Clube dos 500 — (Guaratinguetá — São Paulo) Casa com 2 quartos, sala, banheiro completo, cozinha, varanda e garagem. Casa mobiliada, com geladeira, fogão e direito à piscina, pescaria na lagoa, salão de jogos e playground. Aceito oferta. Tratar pelo telefone 34-2437, das 13 às 18 horas — Senhor Orlando.

OPORTUNIDADES DIVERSAS

BARRACA p/ 8 pessoas. Vendo quarto e sala. Tel. 26-2870.

BALCÃO frigorífico — Vendo c/ 6 portas, em perfeito estado, c/ motor e vitrine. Ver e tratar c/ Batista à Rua Conselheiro Galvão, 26, grupo 410, em Madureira.

INSTALAÇÕES de Bar. Lanchonete e Restaurante composta de balcões frigoríficos e 3 máquinas de café, congelador, fogão de 6 bocas, mesas e cadeiras, garrafas vazias e diversos. Ver na Rua da Conceição, 126, Niterói — Nilton ou Gaspar.

INSTALAÇÃO comercial, tudo para montagem de um bar, a melhor oferta urgente. Rua São Januário, 726.

LETREIROS LUMINOSOS — Acrílico Plástico, gás Neon, luz fluorescente. Tabela preços, Luminária Firma, dá orçamento — Telefone 29-3512.

MÁQUINA Filizola — de cortar frios, vendo uma em perfeito estado, c/ 4 meses de uso. Ver e tratar c/ Batista à Rua Conselheiro Galvão, 58, grupo 410, em Madureira.

VENDEM-SE 3 balcões vitrinas, na Rua Sidônio Pais, 138-A — Cascadura.

VENDEM-SE materiais escolares, usados, cortinas, extintores, meses etc. Tratar domingo. R. Haddock Lobo, 22.

RINK

Armários embutidos

Processo de Instalação "AJUSTABILE"

Sob medida, laqueados ou folheados em tôdas as madeiras.

Pagamento facilitado

Rio: Ed. Avenida Central, subsolo, loja 133. Tel.: 32-8719.

Niterói — Fábrica: Rua Dr. Borman, 37, fundos. Tels.: 20860 e 7779.

(P

LEILÕES

AMANHÃ AMANHÃ

Laranjeiras

GRANDE REMOÇÃO

LEILÃO À RUA PINHEIRO MACHADO, 181, ESQUINA DE PRESIDENTE CARLOS DE CAMPOS, EM FRENTE A EMBAIXADA ALEMÃ E PALÁCIO GUANABARA.

Ricos móveis de diversos estilos, prataria em geral, cristais, porcelanas, marfins, quadros a óleo de notáveis pintores, lustres, lanternas, tapête persa, bronzes, jarrões, piano Crapeaux, fabricação Aiten para apartamento, valiosas jóias, grande quantidade livros em diversas coleções no no idioma alemão. Piano armário marca Brasil, aparelhos domésticos, cama beliche com colchões de molas, poltronas e muitos outros objetos. O JÚLIO venderá ao correr do martelo amanhã, às 21 horas. Em franca exposição hoje, das 16 às 22 horas. Inf. Tels.: 36-0042 — 36-5608 e .... 22-8880. (P

UTILIDADES

MÓV. — DECORAÇÕES

ARCA JACARANDÁ, mesa redonda, c/ 6 cadeiras em palhinha, console c/ espelho, grupo estofado. Paissandu, 139, ap. 101.

ANTIGO RELÓGIO — V. lindos de parede, Império, capela, oitav. Seth Thomas. Também restauro/conserto. 58-2840 p/ tudo.

ATENÇÃO! — Vendo para desocupar lugar, móveis de sala em jacarandá, imbuia. 37-4675. Bufê 4 portas, mesa centro de sofá etc. Rua Min. Alfredo Valadão, 35, ap. 613.

ATENÇÃO — Marte Decorações Ltda. — Fábrica o que você deseja — Molduras, consoles, camas, armário embutido etc. Visite-nos sem demora, na Praça Saenz Peña n. 55, sl 202 — Ao lado do Cine Olinda. Fábrica, na Rua Apiaí, 56 — Penha Circular.

CRISTALEIRA e um [illegible] — Vd. por 30 000 — Tel. 28-5193.

DORMITÓRIO modesto, perfeito c/ 3 e 4 portas. Preço 160,00 e 290,00 e 140,00 — 1 sala de jantar com bar, cor caviúna, 200,00 guarda-roupas c/ 4 portas e 2 portas avulsas tudo envernizado, pronta entrega. Pode ser visto 2a. feira o dia todo. Rua Rocha Pita, 108 — Cachambi. — Tel. 29-6333.

DECORAÇÕES — Aceita-se encomenda copa, cortinas, reforma de grupo estofado. Tel.: 57-0967.

GRUPO ESTOFADO E BAR — Com três banquetas, vendo por NCr$ 100,00 e NCr$ 150,00. Mande deixar onde quiser, na Rua Luís Beltrão, 174 — Vila Valqueire — Ônibus: Castelo — V. Valqueire.

GUARDA-ROUPA duplex, nôvo, jac., mesa console, 4 cadeiras, peça para Luís XV, cômoda c/ espelho. 27-1031, até 10 horas manhã.

GRUPO estofado legítimo curvim todo em espuma de borracha luxuosíssimo, custou 950 mil. — Vendo por 400 mil. Rua Joaquim Martins, 229 casa — Encantado.

MESA P/ FRENTE e lado de sofá, tampo de mármore, c/ 1 par de abajur, 65; grupo Courvin, 270; mesa redonda c/ 6 cadeiras. Fac. pgt. Tenho transporte. Vendo urgente para desocupar lugar. Peças avulsas. Paissandu, 139, ap. 101.

MESAS — Centro de sofá decapé, dourada, laqueada ou jacarandá, 41,00; mesas, lado de sofá, 21,50; sofá-cama, ótimo modêlo, 115,00; poltronas, 35,00 e muitas outras peças. Atenção à fábrica. Telefone 23-2380.

MÓVEIS — Particular, motivo de mudança. Vende barato: dormitório casal, em sucupira, lindo e tôdo, estilo Chipendale. Avenida Atlântica, 458, ap. 301 — Leme, das 10 às 20 horas.

MÓVEIS holandeses console, império, escrivaninha, cômoda Dona Maria, diversas peças prata, ferrinha, canapé, centro palliteiro, porcelana saxe, travessa Cia. da Índia, pratos parede, quadros célebres, cristais Bacarat, vasos de opaline, bronze, compoteira, bico de gás, lustres geladeira e TV. Vendo. Rua Toneleros, 152.

MÓVEIS DE PAU MARFIM — Tenho vários conjuntos para vender. Aceito troca. Tel. 32-7973. Sr. Antônio.

MÓVEIS — Vendem-se todos os móveis de 1 casa. Motivo viagem. Aceita-se oferta. Urgente. Rua Tempotal, 25, ap. 102 — Ramos.

MESA OVAL, seis cadeiras, veludo magno império, NCr$ 250. 2 mesas fórmica, e NCr$ 30 e 40 — Escrivaninha NCr$ 30 — Guarda-roupa empregada NCr$ 10 — R. Ipanema 102/803 — Tel. 46-0652.

MÓVEIS rústicos, sala de jantar e dormitório, 2 banquetas etc. 26 e 30. Ver [illegible] à Rua [illegible] Silva, 183 [illegible] Méier.

MÓVEIS — Vendo sala e quarto completo com espelhos e vitrines. Rua João Silva, 74 ap. 101.

PISOS — Plastisol e plástico para cozinha, banheiro, hall, etc. Tel. 37-0228.

PARTICULAR, por motivo de reforma, vende móveis. Tel. 45-5777.

QUARTO — Móveis — Vendo completo, na Rua Marangá, 148-B — Praça Sêca — Jacarepaguá.

SOFÁ CASAL — Forrado napa em [illegible] estado nôvo. Vendo [illegible] 20,00. Av. Mem de Sá, 102 [illegible]

SALA COLONIAL [illegible]

SOFÁ-CAMA em Courvin e 1 [illegible] mesa de mármore [illegible] em decote. Vendo [illegible] Av. Copacabana [illegible] Atende [illegible]

SALA, mesa redonda, estrangeira, estilo 3 peças com tampo de mármore estrangeira. Vendo barato. Rua Maria 19, ap. 2 — Santa Teresa.

SALA rústica completa 9 peças, vendo urgente. [illegible] Bernardo, 186 — Praia — D. Emília.

SOFÁ-CAMA de casal em veludo — Ótimo estado — Vendo [illegible] — Botafogo — 29-1914.

SOFÁ-CAMA — Vende-se 30,00. Rua Oliveira de Castro, 97/101 — Copacabana — Ver parte da manhã.

SALA de jantar colonial, linda, ótimo estado, para desocupar lugar. Vendo baratíssimo, na hora. Rua Pêgo Lopes, 30 casa 6 ap. 101 — Tijuca.

SOFÁ-CAMA Probel bom estado real. Vendo melhor oferta. Rua Cândido Mendes, 184 ap. 301 casa verde.

VENDE-SE quarto de solteiro, sem uso, caviúna, com móvel 3m até o teto, cama, mesa cab., cadeira, cômoda-penteadeira com espelho grande e puff. Ver na Rua Ernesto de Sousa, 32, ap. 104.

VENDE-SE cama de casal, cabeceira c/ 2 mesinhas, Luís XV e colchão molas. Barata. Ribeiro, 507-1002.

VENDO — Melhor oferta, em estado de nôvo, sala de jantar, pau marfim maciço, [illegible] de canto e poltrona. Ver de 10 às 14 horas, hoje. Rua Miguel Ângelo, 650, casa 7 — Cachambi. Tel. 49-1929.

VENDO mesa c/ tampo vidro e 4 cadeiras. Vupabuçu. Juntos ou separados. 26-2823.

VENDE-SE 1 sala de jantar de pau marfim. Oferta 46-0644.

VENDEM-SE móveis de sala completo, estilo rústico. Preço de ocasião. Rua do Riachuelo. 27 207.

VENDO móveis de quarto, tipo marfim, solteiro e jôgo de poltronas. Ver à Rua do Catete, 310, ap. 610. Até 18 horas, domingo. Informações tel. 22-1430.

VENDO colchão de molas "Ideal", Estado, luxo, 1,90x1,40. NCr$ 90. Ac. oferta. 45-4643.

VENDEM-SE 1 sofá-cama, 1 estofado, 2 poltronas, 2 mesas fórmica. Tel. 56-5894.

VENDE-SE 1 guarda-roupa embutido, duplex. Washington Luís, 111, ap. 100. Ver domingo, das 8 às 11 horas, dias úteis, com o porteiro.

VENDEM-SE 1 guarda-vestido estofado 1 cama, 2 mesinhas. Preço bem barato. Para desocupar o quarto. Praia do Flamengo, 224, ap. 503.

VENDE-SE cama de casa com estrado e colchão de molas Probel, cabeceira, decapê. Preço 100,00. Sá Ferreira, 135/803.

VENDE-SE 1 beliche, 1 ano de uso. Rua João Lira, 32, ap. 308. — Leblon.

VENDE-SE um sumier em estado perfeito — 57-3217.

VENDO um armário com 5 portas, 280x160, por NCr$ 250, uma cômoda por NCr$ 50, uma escrivaninha por NCr$ 70, um grupo estofado, 2 poltronas e sofá, por NCr$ 100. Rua Dr. Satamini, 97, ap. 302.

VENDE-SE uma mesa, 3 cadeiras, um armário de ferro batido, uma mesa televisão, 1 abajur de pé, 1 colchão de molas. Tratar na Rua Marquês de Abrantes, 92, ap. 301 — Bloco A.

VENDEM-SE móveis Chipendale maciço, fabricado de encomenda (sala e quarto), e diversos objetos. Ver sòmente hoje, até às 12 horas, na Rua Aquidabã, 872, ap. 302 — Lins — Urgente.

VENDE-SE particular, móveis em jacarandá, novos, geladeira e televisão — Ver e tratar N. S. de Copacabana, 1157, ap. 802.

VENDE-SE por viagem, separado, consultório jacarandá legítimo Rua Barata Ribeiro, 103, ap. 50. — Tel. 37-5988.

VENDE-SE 1 dormitório c/ 4 peças Chipendale e 1 col. ótimo estado — Tel. 29-1914.

VENDE-SE sala tipo americana. Tratar na Rua Domingos Ferreira, 135, ap. 911, diàriamente — Preço a combinar.

VENDE-SE um guarda-roupa e quatro camas de solteiro. Preço de ocasião — Tratar na Rua Barata Ribeiro, 362, ap. 3.

VENDE-SE 2 buffet pau marfim c/ caviúna, bar espelhado, 1,60 cama, muito bonito e uma mesa console. NCr$ 250,00. Rua Barão de Cotegipe, 460-A c/ 1 ap 102 — Vila Isabel.

VENDE-SE sofá-cama e um fogão Ultra Gás, com 2 bôcas. — Preço de ocasião. Rua João Romariz, 102 c/ 4 — Ramos.

VENDO poltrona Drago c/ colchão e sumier forrados plástico, estado nôvo. NCr$ 370,00 — Telefone 49-4408.

VENDE-SE uma sala de jantar tipo Luís XV, cor castanho. Rua Engenheiro Julião Castelo, 45 c/ 1 fundos — Méier.

VENDE-SE móveis colonial de luxo. Rua da Rocha, 194 — Estação de Rocha.

VENDO três armários grandes tipo estante para escritório. Tratar tel. 25-4843.

VENDE-SE conjunto de ferro para varanda c/ 3 cad. estofadas, 1 mesa. Tel. 34-5539.

VENDO uma estante-secretária, caviúna, estado nova NCr$ 120,00 — 58-7973.

VENDE-SE uma sala de jantar completa com o bar espelhado por NCr$ 120,00 — Av. Mem de Sá, 30 sobrado.

VENDE-SE camas casais, sofá-cama e mesa p/ telev., barato. Almte. Tamandaré, 26-207 — Flamengo.

VENDO urgente todos os móveis do ap. 102 da Rua Paula Silva Araújo, 137 para entrega do imóvel.

RINK

Armários embutidos

Processo de Instalação "AJUSTABILE"

Sob medida, laqueados ou folheados em tôdas as madeiras.

Pagamento facilitado

Rio: Rua 24 de Maio, 607. Tel.: 49-6807

Niterói — Fábrica — Rua Dr. Borman, 37, fundos. Tels.: 20860 e 7779.

(P

Decorações Dior

FABRICA

Mesas p/ mármore 50,00; Sol 13,00; Consoles 18,00; Moldura trabalhada 40,00; Abajures 3,00; Aplic. 10,00; Argolas Borlas 1,50.

Rua Álvaro Miranda, 261, Inhaúma — Tel. 49-3839. Rua Bambina, 104-E. Tel. 46-0724.

FOGÕES — AQUECED.

FOGÃO COMERCIAL — Estado nôvo, marca ITIAN. Vende-se. Rua Bento Ribeiro, 60. Tel. 30-7257.

FOGÃO — 4 bôcas, Semer, c/ forno e estufa, nôvo, c/ uso. Vendo barato, por motivo de mudança. 29-19-4[illegible]

FOGÃO BRASTEMP — Vendo quase nôvo, 300 mil. Teixeira Melo 53 A/602. Tel. 47-6141.

FOGÃO — Vende-se 1 Brastemp Imperador de luxo, em ótimo estado. Ver Rua Dias da Rocha, 40, ap. 401.

FOGÃO — Vende-se, gás de bujão, 4 bôcas, forno, estufa, estado nôvo. NCr$ 120,00.

GELAD. — AR CONDIC.

AR CONDICIONADO ADMIRAL 220 volts, 1 HP, 2 HP, 2,5 HP 23050 BTUS, 3HP 29050 BTU. Vendo, novos. Preço p/ concorrência. ITALO — 48-7284. (B

ATENÇÃO! 50 geladeiras serão liquidadas, desde 150,00. Muito gêlo. As melhores marcas. Rua da Relação, 55, térreo.

BRASTEMP IMPERADOR RETILÍNEA — Nova, 250,00, e 1 congelador, 300,00. Urgente. Rua Paraná, 1037 — Piedade. Água Santa.

GELADEIRA — 2 anos de uso, 250,00. Bom estado. Av. Brás de Pina, 813 — Penha Circular.

GELADEIRA GUERCIENE — Consul, 9 pés, nova. Tratar com Maciel. Tel. 26-1979.

GELADEIRA GE, 130,00, e 1 Frigidaire, 140,00, 100%. Urgente. R. Paraná, 1037 — Piedade — Água Santa.

GRANDE LIQUIDAÇÃO — 30 geladeiras serão liquidadas, desde 100. As melhores, muito gêlo. Rua da Relação, 55, térreo.

GELADEIRA COLDSPOT — 8,5 pés, fazendo muito gêlo, em perfeito estado. 185 mil. Rua Santana, 73, ap. 1401.

GELADEIRA — Westinghouse, 12 pés, 1966, novinha, porta, congelador, separada 410,00. Rua Pereira, 11.

GELADEIRA CONSUL 66 — E uma TV — Standart 66 — Vendo barato, na Rua Marangá, 148-B — Praça Sêca — Jacarepaguá.

GELADEIRA Coldspot (Frigidaire), 8 pés, moderna, em perfeito estado de funcionamento, vende-se urgente NCr$ 180,00 na Rua Gustavo Sampaio, 67a, ap. 911 — Leme.

GELADEIRA, tenho 3 conservadas, muito gêlo, porta ut. ex. 1 p. 7½ outra p. 6. Vendo só 1, pode escolher — Base 120 m e 160 m — Rua Aníbal Benévolo, 250, sobrado — Estácio.

GELADEIRA Brastemp 9 pés, retilínea, pouco uso 220,00 — Av. Copacabana, 435/410, após 12 horas.

GELADEIRA Brastemp 11 pés, retilínea, de gêlo automático, impecável — Av. Copacabana, 610 — Trat. hoje até 14 horas.

REFRIGERADOR GE — 16 pés, importado, em cima geladeira com grades rotativas, em baixo freezer. Preço excepcional de NCr$ 950,00 à vista. Av. Copacabana, 1 100, [illegible]

VENDE-SE uma geladeira e uma televisão, precisando de reparos — Rua Prudente de Morais, 319, ap. 103 — Ipanema.

RÁD. — FONOG. — TVs

AMPLIFICADOR DELTA — Modêlo 520 — C. FM 15 W. Ainda na caixa. Vendo barato — Rua Riachuelo, 44, ap. 401

A VISTA compro televisão com defeito, atendo na hora em qualquer bairro. Pago até 100,00 — 49-8515.

ATENÇÃO — Compro TV, geladeira, stereo, piano e ar cond. Pago à vista — Melhor preço — Tel. 57-2325.

CONJUGADO Philco 23" — Vendo. Ótimo cinema, rádio, gravador tudo. Vitrola stereo [illegible] 1 600 — Vende por 400. Tel. 28-1731.

COMPRO discos clássicos — Tel. 30-2958.

GRAVADOR japonês, port. pilha de teclas, microf. para telefone, contrôle remoto, escuta p/ ouvido, nôvo, vendo urg. 145 mil, na Rua Almeida Bastos, 308 — Encantado — Esq. de Guilhermina.

GRAVADOR — USA, novinho, [illegible] 1 500 [illegible] outro Geloso, portátil, novinho, 190. 175,00. Rua Paraná, 111.

GRAVADOR-MINI — Vendo ou troco por amplificador. Tratar Dia [illegible] Ulrich, 279, ap. 202.

GRAVADOR GRUNDIG — Portátil. Preço de ocasião. Tel. 27-0723.

GRAVADOR PHILIPS — Grande, 4 velocidades, 4 pistas, ótimo estado. Preço de ocasião. Tel. 30-2196.

GRAVADOR de voz Webcor elétrico, vendo nôvo, modêlo profissional, HI-FI, 2 velocidades, etc. NCr$ 460,00 — 56-2937.

GERADOR áudio RCA NCr$ 80,00 e voltímetro eletrônico Eico — (USA) — NCr$ 135,00 — Rua América Brasiliense, 107, ap. 305.

PHILCO 21", com garantia de 1 ano, 300,00 e 1 Philips 100%, urgente. Rua Paraná, 1037. Piedade — Água Santa.

RADIOVITROLA Hi-Fi, muito possante, automática, 12 discos, pouco uso, vendo barato, vou viajar — Rua do Riachuelo, 44, ap. 401.

RADIOVITROLA — Móvel. Vende-se NCr$ 120,00. Rua Santo Amaro, 196, ap. 404 — Glória.

RADIOVITROLA GRUNDIG — Alemã, modelos 680 e 760, automáticas com estéreo, nova, sem uso. 29-7972.

RADIOVITROLA — Portátil, elétrica a pilha e elétrica, nova, sem uso. Tel. 22-5724.

RADIOVITROLA — Montada, vendo 60,00, dar lugar. R. Comandante Coimbra, 213, c/ D. Cidade — Junto à Uranos — Olaria.

RADIOVITROLA Hi-Fi, pick-up Garrard, elétrola estéreo portátil, Standard Electric, utilidades domésticas, urgente viagem, 2 Dezembro, 26/702.

RADIOVITROLA Hi-Fi móvel sucupira lindo baratíssimo urgente. Av. Prado Júnior, 145/705 — Copacabana.

SEU TV PAROU? Tel. para 91-2128. Não cobro visita.

TV 23" 114 Admiral está nova um cinema NCr$ 315,00 — Rua Sinimbu, 417, c/ 4 — Cancela — S. Cristóvão.

TELEVISÃO S. Luccrêce 19" moderna e portátil, 270,00 — Av. Copacabana, 435/410, após 12 horas.

TELE-RINO 23" cor marfim, por [illegible] modelo, moderna, 250,00 — Av. Copacabana, 610 — Trat. hoje até 14 horas.

TELEFUNKEN 23" automático, nova [illegible] 300,00 — Av. Copacabana, 610 — Trat. hoje até 14 horas.

TRANSFORMADOR Eletromar, nôvo, para TV, vendo barato, na Av. Santa Cruz, 71, ap. 301 — Realengo.

TELEVISÃO nova, 19", portátil, NCr$ 240,00, cinema. Ocasião — Rua Domingos Ferreira n. 187, ap. 37, 4.º — Copacabana.

TELEVISÃO ZENITH 23", americana, NCr$ 250,00 — Cinema nos 5 canais, ocasião — Rua Domingos Ferreira, 187, ap. 37, 4.º

TV PHILIPS 21", cinema nos 5 canais, 175,00. Rua da Capela, 524 — Piedade.

TV GE 12", americana, modêlo 1965. Vende-se na embalagem. Fone 34-1753.

TV CBS Columbia 21", americana, funcionando. Vendo 170,00. Rua Barão de Itapagipe, 55. Tel. 28-4604.

TV AMERICANA nova portátil GE, 12 pol., na embalagem. Haddock Lobo, 175, ap. 201. Tel. 28-8693. C/ nova invenção.

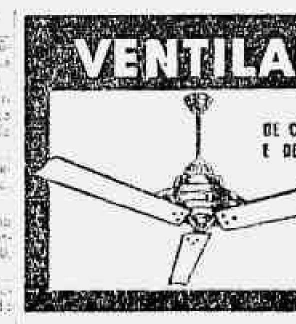

VENTILADORES

DE COLUNA E DE TETO

DIRETAMENTE DA FÁBRICA

R. Mario Ferreira, 98-A

TEL.: 29-3863

Rio de Janeiro - GB

TRANSISTOR [illegible] 607, estágio de alimentação separado, 250 cruzeiros novos. Fone 48-7631.

TV PHILCO 19" portátil, linda, moderna, imagem de cinema, [illegible] outra GE 19" modêlo [illegible] R. Manuel [illegible] — Méier.

TELEVISÃO 21" particular — Vendo urgente, 200 mil, [illegible] fábrica, cinema [illegible] Rua Riachuelo 148, ap. 501.

TELEVISÃO 21" perfeito funcionamento nos 5 canais, 160 mil. Rua Inválidos, 171 — 1.º andar.

TV 3 aparelhos, 23, 21, 17 cont. GE, 1 consolete, 320,00 urgente — Rua Paraná, 1037, Piedade — Água Santa.

TV 19" PORTÁTIL, verdadeiro cinema, linda, na garantia, aceito [illegible] novinho, 350 mil. R. Dona Zulmira, 118, c/ 9.

TV PHILCO 21", 100%, 240,00 — Stereo GE, 2 móveis, toca-disco Garrard, nova 240,00, urgente. Rua Paraná, 1037. Piedade — Água Santa.

TELEVISÃO ZENITH — 23", americana, sóc-comand., mod. 1967, nova, sem uso. 29-7972.

TELEVISÃO — GE modêlo 1966, boa e bonita. Vende NCr$ 800, urgente, vou viajar, Rua do Riachuelo, 44, ap. 401.

VENDO amplificador Delta, usado, para propaganda 75 W, melhor oferta. 2 poltronas, 40,00 e 1 secador super luxo de pé. 130,00. R. Ana Neri, 2262 Riachuelo.

VENDE-SE uma TV Philco, modelo (Direto 3 D), c/ contrôle remoto e c/ mesa com pouco uso. Preço NCr$ 750,00. Ver e tratar Rua Valentim Magalhães, 78 — V. Gela.

VENDE-SE TV — GE — Modêlo CF-21 18. Ver na Rua General Urquiza, 43, ap. 304 — Hoje das 9 às 17 horas — Base: NCr$ 250

VENDE-SE um vitrola com toca-disco automático, móvel de pé por NCr$ 120, uma sala colonial com 7 peças ainda bem de serem usadas por NCr$ 35 — Rua Aristóteles, 90 — Penha Mirande.

VENDE-SE uma televisão, motivo viagem. — Marquês de Abrantes, 18, ap. 406. Tel.: 25-7748.

MÁQ. OU APARELHOS DOMÉST. (Lavar, Passar, Costurar, Ar etc.)

A SUA LAVADORA enguiçou? Tel. 47-8224. Tôdas marcas com garantia.

ATENÇÃO — Tudo p/ máq. costura, reformo, coloco mesinha, gabinete, maleta portátil, motor etc. Vendo máquinas Singer, Elna, Vigorelli, Pfaff etc. Desde 35,00, facilito, troco, na Rua Haddock Lobo, 140-A e Rua Constante Ramos, 111, sob — Cop. — Telefone 34-7394 — Atendo a domicílio.

BENDIX, Brastemp, máq. lavar c/ garantia e financiadas. Av. Bartolomeu Mitre, 637 — Tel. 47-4262 — 47-8224 — Já c/ diclagem nova.

BERNINA ULTRAMATIC, máq. de cost. elétr. portátil c/ motor, [illegible] prega botão, ziguezague etc. Vendo, nova. NCr$ 150,00. 37-9274.

CONSERTAMOS TUDO: — Máquinas lavar, costurar, aparelhos eletrodoméstico, não cobramos visitas. Tel. 52-2603 — Hermes.

[illegible] Eletrolux, [illegible] ainda sem uso, 24 mil. P. Maxwell, 15 [illegible] Maracanã.

ELNA Supermatic, máq. costura, elétrica [illegible] c/ todos pertences, disco, etc. original fábrica. — Vendo. P. Delfino Carvalho, 48 — Largo do Feio.

ENCERADEIRA ELECTROLUX, [illegible] aspirador, ótimo funcionamento, 20,00. Av. N. S. Copacabana 819/404.

ELECTROLUX — Enceradeira, tôda reformada, novinha e com a garantia. Vendo uns 38 mil. Rua Viana Drumond, 71, ap. 201 — Grajaú.

ENCERADEIRAS ELECTROLUX, novas, c/ garantia. Outra boa marca a/ NCr$ 30,00. Rua Padre Telêmaco, 767, ap. 101. Cascadura

ENCERADEIRAS — Liquidação — Eletrolux, pela metade do preço. Arno, Lustrene, Real [illegible] 89 000 por 49 m. Wallita, Epel de 29 por 46 mil. Aspirador de Pó Electrolux, metade do custo. — Rua da Carioca, 58 sobrado — Centro, pela Joalheria. Garantia de 1 ano.

LIMOGE — Vende-se aparelho de jantar, chá e café completo, c/ 114 pçs, branco c/ azul turquesa e friso de ouro trabalhado. Base: NCr$ 5 000,00 — Tel. 42-8706.

LAVADOR BRASTEMP semi-nova. Facilito duas vêzes. NCr$ 600,00. Ministro Viveiros de Castro, 15, ap. 404 — Copac.

MÁQUINA DE COSTURA SINGER J. B. — Venda, NCr$ 90,00. Rua General Rosa, 463/101. Telefone 34-4276.

MÁQUINA Costura Singer classe, 206, n. 10, ziguezague, caseia, prega botão, nova. Rua Conceição, 5 sobrado.

MÁQUINA de costura Singer J. A. com motor. Vendo 1 pé de [illegible], estado de nova, na Rua Teodoro da Silva, 827.

MÁQUINA de lavar Bendix Economat, de luxe, ano 1965 — Vendo melhor oferta. Av. Vieira Souto, 462 ap. 104 — Ipanema.

MÁQUINAS lavar em geral, trocar diclagem. Pedidos Tel. 47-8224. Orçamentos: 47-4262 — Conservadora Bendix, máq. Ltda. Av. Bartolomeu Mitre, 637 — Leblon.

MÁQUINA costura Singer nova, portátil, equipada. Vende-se hoje — Tel. 25-4495.

MÁQUINA de lavar Prima, nova, sem uso, semi automática, custou 240,00, vendo urgente, 120,00. Rua São João Bernardo, 70 — Penha.

MÁQUINA DE LAVAR ROUPA — Vendo Westinghouse, americana, semi nova, por 260,00, na Rua Pedro Alves, 16 — S. Cristo.

MÁQUINA de costura Singer com motor, caseia zigue-zague, prega botão, 150,00. R. Tomás Rabelo, 58, casa 4. Estácio.

MÁQUINA DE BORDAR — Vende-se 17 W 12 ótimo estado. Ver Rua Cardoso de Morais 237 — Loja B.

MÁQUINA DE LAVAR BENDIX [illegible] Economatic, estado de nova, por 185,00. Av. Democráticos, 590 B, perto do Uranos.

MÁQUINA DE LAVAR Pistos G.E. americana. Tel. 32-5978.

MÁQUINA DE COSTURA ELNA, sem motor, NCr$ 80,00. Gustavo Sampaio, 662-101, das 13 às 19.

MÁQUINA de lavar Bendix superautomática Economat, moderna, pouco uso, urgente, 195,60. R. S. Luís Gonzaga, 1 028-A — S. Cristóvão. Tel. 24-6286.

MÁQUINA de lavar Brastemp moderna automática pouco uso garantia por 340,00. Rua Bela, 115-B, S. Cristóvão.

MÁQUINA de lavar roupa alemã usada. Pela melhor oferta. Rua Gomes Serpa, 448. Piedade.

PLISSÉ — Máquina francesa, 1m30 e de ajour. Vendo. Rua Pedro Américo, 64 ap. 304 — Tels. — 25-6697 — 42-1960.

POR mudança de emprêgo vendo 2 máquinas de costura, Crosley e Philips — Estrada do Colégio, 572 — Colégio.

VENDE-SE máquina de lavar roupas, marca Tonga, moderna, em perfeito estado. Rua Juruparí, 21 — Praça Saenz Peña. Tijuca.

VENDE-SE máq. de costura Royal inglêsa. Travessa da Luz, 10 c/ 6 — Rio Comprido.

VENDE-SE máq. de lavar Hoover nova. Tel. 25-0568.

VENTILADOR GE — 20", americano, 3 rotações e reversível, na embalagem. 22-5724.

VENDE-SE máquina costura Leonam, gabinete, moderna, alumínio, [illegible] Preço NCr$ 350,00 mot. viagem. R. Conde Bonfim, 242 sl 8 — Tijuca.

VENDE-SE uma máquina Singer. Rua [illegible], 32 — Pça. [illegible]

VENDO máq. Singer gab. luxo, zigue-zague [illegible] NCr$ 370,00. Rua [illegible], 151 — Cavalcanti.

VESTUÁRIO

ALUGO vestidos baile, noivas, madrinha, damas, etc. Confecciono e bordo para você alugar. Alta cost. Facilito. — Tel. 22-5645 e Evaristo da Veiga, 35 ap. 307. Tel. 22-2584. Atendemos também Av. Copacabana, 324 ap. 61 — Tel. 37-8508.

ALUGO vestidos para baile confecção nova e moderna, alugo para noivas, madrinhas, debutantes, faço e bordo para você alugar. Tenho esportes e passeio. Evaristo da Veiga, 35 sl. 307. Tel. 22-2584 e 23-9645. Atendemos também em Copacabana, Av. Cop. 324 ap. 61 — Tel. 37-8508.

ALUGO lindos vestidos bordados Baile, noiva, toilet. Alta cost. Facilito. Evaristo Veiga, 41-504 — Tel. 23-6097 e 42-1960.

COSTUREIRA — Confecciona qualquer modêlo de vestido pode ir provar na casa da freguesa — 25-6302.

ROUPINHA PAPA BEBÊS — Lindas, finíssimo acabamento. Modelos exclusivos feitos à mão — Tel. 27-0501.

MYRIAM — Perucas, rabos, etc. Tinjo, lavo, reformo, vendo e alugo por preços baratíssimos, à vista ou a prazo. Penteio, e maquilo, noivas etc., vou a domicílio. — 36-3613.

MODISTA executa feitios para tôdas as ocasiões. Confecção esmerada, fino acabamento. Telefone 47-2290 — Ipanema.

NOIVAS — Alugo vestidos nupciais, últimos modelos, todos os manequins. Temos confecção própria. Rua Cardoso de Morais, 92, s. 303 — Bonsucesso.

NOIVAS — Vestidos a partir de NCr$ 70,00. Temos confecção própria e facilitamos o pagamento. Estoque para pronta entrega. Rua Cardoso de Morais, 92, sl 203 — Bonsucesso.

PERUCAS SOCIETY — Perucas e Rabos de cabelos naturais para todos os tipos e côres, vendo com entrada e NCr$ 20 por mês. Ensino a confecção e compro a produção. Tel. 57-4213 — Dona Rosa.

PERUCAS — Atenção, revendedores! As Serrador continuam liquidando (para seu nôvo estoque). Rabos de cabelo Indio e chinês, ainda p/ 150. Da Hene, 50. 56 esta semana. Rua Icatu, 14 — Botafogo. Salte na Gurilândia.

PERUCAS — Rabos, franjas, cílios, etc. Faça você mesmo. Método prático. Grátis agulha para implantar. Tel. 56-6656.

PERUCAS, rabos e apliques à vista ou em 3 pagamentos. Preço de revenda. Ver à Rua Frederico Méier, 20 com Freitas.

SANDÁLIAS japonesas. Só atacado ou revendedores de 27 a 31 a 550,00 o par e de 32 a 42, a 750,00 antigos o par. Pedidos pelo telefone 26-4369.

VENDE-SE lindo vestido de noiva, renda francesa, cauda 4,50m. Telefone 58-8350.

VENDE-SE lindo vestido de noiva, Man. 42. Rua Tomás Coelho, 57 — Tijuca.

VENDO um casaco de luxo, francês, n.º 46, nôvo, sem uso. Telefone 29-7972.

VESTIDO DE NOIVA — De Zibeline — Manequim 44-46 — Vende-se. Tel. 37-3676.

VESTIDO de noiva — Vende-se. Ver e tratar na Rua Uruguai, 324, ap. 604.

VENDE-SE um vestido todo bordado a ouro estôlas de mutom. Tel. 57-8422.

VENDE-SE um vestido de noiva, 44 — Facilita-se. Tel. 29-6602.

VESTIDO DE NOIVA — Modêlo mann., 42/44, todo em peau-de-Hélène com longa cauda bordada à mão e pérolas, 200 contos — Ver Ladeira Santa Teresa, 138. Dias Úteis só à noite.

VENDE-SE lindo vestido de noiva seda pura, todo bordado em pérolas. Tel. 33-5267.

VENDO barato restante mercadorias baby-doll, camisolas, vestidos adultos e crianças. Av. Nossa Senhora Copacabana, 610 sl 617.

VENDE-SE belíssimo vestido de noiva bordado modêlo José Ronaldo. Tel. 37-5631.

VESTIDO noiva, renda, nôvo. — Vendo. Tel. 30-4192.

VENDO dois vestidos de noiva manequim 42, 2 primeiros e um [illegible] NCr$ 200,00 e NCr$ 300,00 Rua Barão de Mesquita, 216/103 — Tijuca.

JÓIAS — RELÓGIOS

ANEL de brilhante em ouro branco c/ 3,5 quilates branco, ótimo preço. Haddock Lôbo 175, ap. 201. Tel. 28-8693.

BRILHANTE — Vendo um solitário puro c/ 1,70 K. Tel. 25-5853. D. Ottilis.

JÓIAS diversas, ótimas. Vendo três cautelas. Necessidade urgente. Dona Amélia, tel. 22-8447.

JÓIAS — Lindos brincos com 26 brilhantes etc., mais outras lindas jóias, tudo penhorado 360 mil. Vendo urgente cautelas. — Tel. 46-8332.

JÓIAS senhora, 17 peças p/ ... 1 000,00. Dou na Caixa 850. V. s/ ter compromisso sério. Ouro, relógios, pulseiras, brilhantes ou separo em partes. Tel. 58-3264.

JÓIAS — Vendo quatro cautelas emitidas em abril de 1966. Um solitário c/ 7 k., 1 colar c/ 5 fios pérolas, fecho e passadores platina c/ brilhantes pesando um quarto de quilo. Um clip duplo platina e brilhantes, 41 grms. Um colar platina c/ brilh. e baguetes 85 grms. Um par brincos platina c/ brilh., ouro 23 grs. Rua João Lira n.º 31, ap. 202. Atendo [illegible]

RELÓGIO OMEGA, com pulseira, ouro, 52 grs., automático quadrado, pulso homem, anéis ouro, brilhantes. — Vendo cautela da Caixa, Penhor NCr$ 620 — Rua Riachuelo, 44, ap. 401.

RELÓGIO Rolex ouro, na embalagem — Vendo — Tel. 49-7977.

RELÓGIOS — Você leva seu relógio suíço, a prova dágua e de choque, calendário, automático, sem desembolsar um centavo na hora. A entrada nós pagamos para você. Depois você tem até 10 meses para pagar. Parcelas a partir de NCr$ 4,90. — Rua México, 31, 12.º andar.

VENDO pulseira e colar italianos, ouro branco, peças únicas. Hilário Gouveia 61, ap. 501.

VENDE-SE relógio com corda para 400 dias, 250,00. R. Ibituruna n.º 66, casa 3.

VENDO Rolex, mostrador prêto 220,00, mimeógrafo Ruf 150,00, anel de professora 100,00. Rua 1.º de Março, 66, s/3, 1.º and. ORPAG — Morato, Tit. Quitandinha 300,00.

VENDO dois relógios Omega c/ pulseira de ouro 18 K. p/homem. Sendo um automático. Tel. 46-5754 Guimarães.

Brilhantes e jóias

Compro, pago até 2 milhões por quilates! Jóias em geral. Sòmente negócio de vulto. Atendo a domicílio. Rua do Ouvidor, 169, 2.º, sala 301. Telefone 43-5233.

ÓCULOS — CINE-FOTO

AMPLIADOR Fuji-B — 6x9, 6x6 e 35mm., cont. remoto, indic. de ângulo, objet. de 50m, marginador 24x30 etc., como nôvo. Rua Maria Antônia n.º 128, c/ XVIII. Eng. Nôvo.

AMPLIADOR fotográfico — Meopta Magnifaxo 10x15, vende-se, NCr$ 650,00. Rua Senador Dantas 118, sl 511, Gerson.

BINÓCULO [illegible] alemão, 7x50, lentes azuis super[illegible], nôvo. NCr$ 320. Telefone 28-3927.

CONSERTOS garantidos em máquinas fotográficas e flashes eletrônicos. João Carlos, Rua D. Mariana 97 — 407. Botafogo. Telefone 26-6139.

HASSELBLAD 500 C — Vende-se, tôda equipada, com 20 acessórios, nova, tratar com o Sr. Júlio ou D. Anna, pelo tel. 37-4924 — Horário comercial ou 27-7423, à noite.

NIKON F. com fotomic, [illegible] melhor oferta. Tel. 26-6353.

LEICAFLEX c/ flash elet., embalagem, única venda Rio. NCr$ 2 100 facilitando. Tel. 36-7869.

LEICA III f — sem uso, como nova, tele Hektor 135 mm, visor universal Nikon S-2 c/ 4 objetivas, visor e fotômetros, flashes profissionais. 26-6129 — Aceita-se troca.

MICROSCÓPIO mono-Zeiss Vara, balança analítica Troemner, autoclave nacional. Total NCr$ 3 800. Rua Buenos Aires 70, 5.º andar.

NCr$ 1,00, apenas revelação de filme Kodak Ektachrome colorido, entrega em 2 horas. Monóculos da fábrica, NCr$ 0,50. Venda de todo material para fotógrafo, laboratório, prêto e branco, para profissionais. Organização Fotográfica Transcolor. Rua Lôbo Júnior 1 934, sl 301 e 306, Penha Circular, ao lado do Viaduto.

POLAROID Swinger — Vende-se máquina fotográfica nova, sem uso. NCr$ 140,00. Revela em 1 minuto. Av. Atlântica n. 3 196, ap. 807.

PROJETOR de Slyde Bel &Howel. Ocasião. Vendo nôvo, automático, 35 mm 4x4 ou 18x24. NCr$ 350,00. — 56-2937.

PROJETOR "EUMIG" Mark-S (com microfone), austríaco; 1 filmadora 1 an. fotográfico (ambos japonêses). Tudo s/ uso, lindo, moderno, em estojos. Particular que viaja têrça-feira manhã vende, troca por objeto possa interessar (marca material fotográfico). Dou ou recebo volta. Pedro: 26-6418. Marquês de Olinda 90, ap. 31, 4.º andar. Botafogo.

ROLEY 2,8, nova. Vendo. Telefones: 45-3154 e 43-2116.

VENDO óculos auditivo nôvo em perfeito estado, com carregador de pilhas, por NCr$ 295 — Telefone 47-7709 — Sr. Rocha.

ZOOM ANGENIEUX F.: 12-120 16 mm. Vendo NCr$ 1 200,00; câmera Paillard Reflex 16 mm., c/ obj. f. 16 mm. e estojo. NCr$ 700,00. Tel. 32-9735, das 9 às 9h30m, dias de semana. Procure.

VENDO projetor sonoro 35mm e bobinas 1 200 m. acessórios, na Rua Henrique, 717 — Todos os Santos — Méier.

YASHICA J-7, lente 1:1.4, reflex com teleobj., filmadora Yashica Super-8, novas, após 14 horas. Tel. 25-8968

DIVERSOS

ABAJURES DE PILHA grande novidade. Pedidos tel. 22-6014.

AO COMPRA TUDO — Livros usados, bibliotecas, discos. LP, TV, projetor, máq. escrever, ventilador, acordeão, vitrola portátil (só usados), a domicílio e hoje — Tel. 45-8582 — Sr. Nilo.

ATENÇÃO — Vendo urgente, 1 piano Shartemann de metal, cordas cruzadas de 2 500 por 950. Rádiovitrola Telefunk Dominate de 1 900 por 850, 1 televisão Philco 23" de 950 por 350, tapetes, cortinas, lustres, geladeiras, consoles, grupos estofados, mesinhas etc. Ver Barata Ribeiro, 171, ap. 301.

APARELHO chá, café e bôlo alemão, 130,00; 1 baixela 3 pçs., 120,00; bacia e jarro inglês 4 pes. 70,00; fruteira de prata peça grande, antiga, 85,00; ap. de [illegible], tipo lampadário c/ velas, 55,00; castiçais, pratos parede alemães, tapetes ita tipo persa 3x2 e 3x4, lindos, 120,00 e 150,00, estante p/ livros decorativa, porta fechada, 1,62 x 1,80, nova 65,00; relógio parede alemão grande, rico som, 200,00; jôgo sofá 3 lug. e 2 pol. todo em palhinha trab. almof. soltas, assento e costas, peças antigas, fôrmas novo, 650,00. Muitas peças avulsas em louças inclusive s. de jantar. 250,00, gelad. Frig. 9,5 pés nova, 320,00. Tel. 37-9163.

BONECAS ITALIANAS — Vendo 2 novas, sem uso, na embalagem. 22-5724.

BRINDES — Um brinde é o elo de um futuro negócio. Agendas, cadernetas de notas, pastas, etc. com nome de cada cliente. Tel. 48-2260.

CÔMODA NCr$ 30. Escrivaninha NCr$ 20. Sofá-cama NCr$ 50. — Manequim NCr$ 20. Espelho NCr$ 35. Tel. 25-8779.

ESTRANGEIRO em viagem p/ exterior, vende rad.-vit., tapete, eletrola stereo portátil, diversas utilidades domésticas. 2 Dezembro, 26/702 — Urgente.

FAMÍLIA AMERICANA vende: móveis de sala cabelino feito à mão, mesinhas, estante, máq. eletr. escrever, máq. calcular, secador cabelo, máq. moer carne, faqueiro de prata, diversos. Favor telefonar 57-3602.

FAMÍLIA americana que se retira do País vende: amplificador de som com microfone, ar condicionado, vitrola estereofônica e objetos domésticos. Rua Marechal Pires Ferreira, 32, das 12 às 15 horas — Tel. 25-3794.

GELADEIRA ainda na garantia, fogão de 4 bocas, jogo de jantar Real sem uso e conjunto de cadeiras e mesa para varanda. Rua Darke de Matos, 107 — Higienópolis.

JOGO CRISTAL Bacarat, antigo, relógio 8 com calendário antiquíssimo, mesa redonda, cadeiras palhinha, enceradeira etc. Facilito. Tel.: 52-3110.

MÓVEIS — Vendo sala, quarto, TV e geladeira. R. Gonzaga Bastos, 258, ap. 301.

MÁQUINA lavar automatic — NCr$ 300,00. Conjunto fórmica americano NCr$ 150,00. — Tel.: 47-0303.

MÓVEIS de quarto completo e uma super alta fidelidade Standard Electric. Rua Almirante Guilhem, 316, ap. 305 — Leblon.

MESA com 6 cadeiras ou separadas. 1 enceradeira, 1 cômoda. Vende-se barato — 25-1176.

MALA DE CABINE alemã, 1x60, c/ cabides, usada uma só vez. Vende-se por NCr$ 130. R. Barata Ribeiro 590 ap. 501. 37-2355

MOTIVO MUDANÇA — Vendem-se 1 tapeteiro Hércules, 2 armários aço inoxidável para cozinha, 1 enceradeira Eletrolux, mais armário. — Tratar pelo tel.: 47-4401.

MOTIVO DE VIAGEM — Vende-se Bauloff, Walita, máq. costura c/ motor, sofá Celi, máq. [illegible] Kodak, ap. jantar 42 peças, [illegible] pra viagem. Alm. Vicente Carneiro 119/104. Tel. 36-4206.

MATERIAL FOTOGRÁFICO, vendo pequeno laboratório para amador. Chamar [illegible] R. Gal. Francisco Xavier, 454.

MOTIVO Viagem vendo [illegible] de quarto e sala de visita e uma torradeira [illegible]. Tratar Rua [illegible] 495/704.

NOIVAS! Manequim 44 — Vende-se lindo vestido [illegible] — Rio [illegible], 202/501.

PRATARIA — Vendem-se 44 talheres [illegible], prata [illegible] NCr$ 11,00 cada. Tel. 27-6497.

PINTURAS RESIDENCIAIS E COMERCIAIS — A ótima qualidade, mais barato. Referências [illegible] — Tel. 26-0722, das 12 às 18 h.

PEÇAS artísticas, bibelots, estatuetas, [illegible] etc. Vende-se baratíssimo. Rua Dias da Rocha, 75, ap. 602. Tel.: 37-9667.

POR MOTIVO de viagem vende-se dois colchões solteiro e 1 fogão Cosmopolita 4 bocas. Tratar com Anita tel.: 28-7411.

SOFÁ-CAMA de casal, todo em vulcaespuma, 120,00. Radiovitrola stereo, 390. Televisão Philco, 250. Tel. 56-1721 — Motivo viagem.

TOALHA DE JANTAR para 12 — Italiana, ricamente bordada a mão, em linho [illegible]. Vendo NCr$ 60. Tel.: 36-1756.

TAPETE PERSA — Vendo a particular, à vista, [illegible], 297,10 fundo grená. — Sá Ferreira, 94/901. Tel. 27-4345.

VENDE-SE fogão Ultragaz, 4 bocas, com 2 bolas e uma mesa p/ exame médico. Tel. 23-5677.

VENTILADOR 20 polegadas de coluna, vende-se usado em perfeito estado. Preço de ocasião. Rua Senhor dos Passos 86 [illegible].

VENDO urgente geladeira GE — mobília quarto, colchão, mala solteiro e mala — 46-2080.

VENDO aparelho completo [illegible] 80 peças. Vários preço. Rua Conde Bonfim, 59 ap. 204.

VENDE-SE 2 cortinas, uma máquina c/ motor, 1 ventilador [illegible] em alumínio e 2 motores Singer. S. Franco, 169, ap. 101. Tel.: 58-1419.

VENDO urgente TV 23 pol. 110, rádio-vitrola Hi-Fi 110, quadro parede 1,30 x 70, 70 [illegible]. Aceito oferta. Fone 46-1781.

VENDE-SE geladeira G. E. — Televisão Phillips 22 P., na Rua Barão de Itapagipe, 390 — Casa.

VENDO urgente, uma geladeira e um sofá-cama. Rua Gago Coutinho, 47, ap. 503. Ótimo preço.

VENDO — Aceito [illegible] 3 [illegible] de coluna, 70,00, toca-disco eletromatic, rádio e caixa 140,00. Rua Dr. Satamini, 161/802. [illegible] depois das 20 h.

VENDO motivo de viagem uma geladeira nova, guarda-roupa, estante Ocs, conj. de estofados, Fórmica. Ver domingo na Rua Domingos Ferreira 135/106. Copa.

VENDE-SE moderno grupo de sala em espuma e uma máquina Elgin. Informações: Tel. 27-4931.

VULCAPISO e forração de paredes em plástico, tel.: 43-2467 — Aristides.

VENDO 1 aspirador Arno NCr$ 150,00, 1 máquina Singer c/gabinete, 100,00, 1 fogão 4 bocas c/1 mês de uso 90,00, R. Bento Lisboa, 97, ap. 201, 9 hs em diante.

VENDE-SE máquina Vicerelli Rabet, cab. radiola Philips, espremedor de laranja, máquina p/ sanduíche. Preço a combinar. Est. Velha da Pavuna, 668 c/13 — Inhaúma.

VENDO TV Philco, 1 espelho 1 x 1,30, 1 cortinha de bar, 1 máquina de costura, 1 geladeira etc. Telefone 27-4506.

VENDO — sala jantar [illegible] — Tel.: 27-2537.

VENDO casas, [illegible]

VENDE-SE [illegible] Tel.: 26-9713.

VENDE-SE — [illegible] Tel.: 42-5594.

VENDE-SE uma geladeira [illegible]

VENDEM-SE um rádio, uma máquina costura Elgin, um relógio, uma bicicleta, 6 marcas, 32 cadeiras. Praça da Bandeira, 189, casa 12 — Tel.: 34-2698.

VENDO [illegible] NCr$ 570 — 27-0130.

VENDO [illegible] Av. [illegible] 741/105 — Ver de tarde.

VENDE-SE [illegible] 72 peças NCr$ 300,00. Ver [illegible] 514-202, segunda, quarta e sexta, de 19 às 21 horas.

VENDEM-SE um [illegible], uma máquina costura Elna, um [illegible] Zeiss. Ver Rua Visconde de Pirajá, 559, ap. 402.

A dinheiro compro hoje

Enceradeira, TV, Rádio, Máquina de Costura e Escrever, Ventilador, Liquidificador, Discos, Livros, Projetor e outros (só usados) e mesmo defeituosos. Xavier, tel. 58-1399.

Antiguidades Moedas

TELS.: 43-1945 — 46-4309

Compra-se biscuit, porcelanas, bronze, prata, cristais, tapetes e lustres.

Alô... compro livros - discos

LPs, bibliotecas, TV, projetor, acordeão, máq. escrever, binóculo, grav. (só usados). Hoje, a domicílio. — 45-8582 — Milton.

ANTIGUIDADES Moedas Tel.: 36-1219

Compro prata, porcelana, cristais, tapetes, móveis, moedas etc.

Compro tudo 28-1967

TV, geladeiras, rádios, ventiladores, louças, enceradeiras, automóveis velhos, mesmo parado, roupas usadas, tudo mesmo com defeito, casas inteiras.

ENSINO E ARTES

CURSOS E PROFESSÔRES

AULAS PORTUGUÊS, matemática e outras matérias. Êxito garantido. Professor de comprovada eficiência. Tel. 37-6649.

ATENÇÃO! Piano, acordeão, bateria. Método fácil e rápido p/ crianças. Preparo conjuntos. Professôra Terezinha. D. Prof. Medeiros. Tel. 29-3759

APRENDA A DIRIGIR em Volks ou Gordini. Aula a NCr$ 5,00. — Apanho a domicílio e prep. doc. sem cobrar mais. Tel. 37-7843 — Maurício.

APRENDA A DIRIGIR em Volks a NCr$ 6,00 a aula sem taxa ou matrícula. Aulas diurnas, noturnas, domingos e feriados. Apanhamos a domicílio. Temos instrutora e auxiliar. Assistimos no prep. de doc. — Tel. 37-6097.

ALEMÃO ensina-se. Telefonar sábado e domingo das 15 às 19h. Dias úteis 13 às 17 horas. 37-3610.

APRENDA a dirigir Volks [illegible] a domic. Trato doc. [illegible] Inscrição, aulas diur. e not. Instrutor Levi 10 às 14 hs. Tel. 27-7445.

ATENÇÃO — Aulas particulares de matemática, especializado em recuperação, em Copa. 3,00 ou a domicílio — 57-1117.

AULAS PARTICULARES — Física e Matemática. Prof. formado U. B. Tel. 36-5811 e 23-8313.

ALEMÃO para principiantes e adiantados — 47-5692.

ARTIGO 99 — Ginasial — Clássico-Científico em 1 ano 90% aprovados — Matrículas abertas e curso C.D.C. Aprov. Av. Copacabana, 1072, gr. 302. Tel. 57-6477.

APRENDA UMA PROFISSÃO — A Escola Nacional p/ Cabeleireiros e Manicuras — R. Senador Dantas, 117, s. 213. Uma escola oficializada. Matrículas abertas.

APRENDA perucas, rabos, chinós — Rua Senador Dantas n. 117 — sala 213.

AULAS de bolos artísticos, tortas, salgados, corte Gil Brandão, flores, bandejas e outros trabalhos. Rua Marquês de Abrantes, 37, ap. 1 209. Tel.: 25-6121 e Machado de Assis, 30, ap. 302. Tel.: 45-3736.

AULAS PARTICULARES — Português, Matemática, Inglês, Ginásio, NCr$ 4,00. Primário, NCr$ 2,00. Tels.: 28-4293, 38-2169, 29-0064.

ADMISSÃO — Recuperação especial Est. Pedro II e mil. Port. Mat., sáb.-dom. NCr$ 10,00 (10 aula). Rêgo Lopes, 20-3 — Tijuca.

AULAS de perucas. Ensino com perfeição, implantações e entrançados, cílios, franjas, tranças, "rabos"... Tenho cabeças de madeira e agulhar — 28-6333 — Alzira.

AULAS de piano. Profa. diplomada Cons. Bras. Música. NCr$ 6,00 por aula. Fernanda — Tel. 28-0342.

ATENÇÃO — Vendo curso preparatório grande conceito na Penha, 4 turmas, 90 alunos, 2.ª feira, tel. 30-7099. Prof. Paulo, das 18 às 19 horas.

ADMISSÃO — Professôra leciona aula individual. NCr$ 4,00 tel.: 45-7172, Flamengo.

ALEMÃO — Ensina-se por método moderno e eficiente — Conversação desde a 1a. aula. Fone 45-6356.

ATENÇÃO — Faça um curso melhor pagando menos — órgão, violão, canto, pianola, guitarra, baixo, acordeão, piano (de ouvido ou por música) — Conservatório, cursos desde NCr$ 7,00 p/ mês — Infs. 37-3642 — Inscrições apenas dias 16, 17 e 18.

ARTIGO 99, ginásio-colegial, matrículas abertas. Não cobramos taxa. O Instituto Machado de Assis aprova. R. Voluntários da Pátria, 83, c. 9. Tel. 46-3140.

APRENDA DIRIGIR — Em Volkswagen novo, atendo a domicílio encaminho documentação, dou aula de regulamento. Telefones 22-0230 — 26-2319 — Correia.

APRENDA a fazer perucas, rabos, franjas, cílios, etc. Método fácil. Grátis, agulha para implantar. Fone 58-6856.

APRENDA DIRIGIR em Volks — Curso rápido e honesto. Não cobro taxas de inscrição. Apanho em casa. 42-3570, aos domingos e 37-7088, dias úteis —Jorge.

AULAS particulares p/ primário. 58-5211 — (Gilda).

AULAS PARTICULARES — Ingl. e Fr. p/ principiantes e médios. 4,00 p/ hora. Tel.: 45-9275.

AUXILIAR DE DISCIPLINA Colégio interno. Ladeira do Russel 37. Ao lado Hotel Glória. Sr. Reinaldo.

ADMISSÃO — Pedro II — C. Militar — Ginásios — Explicadora prepara em sua residência ou no do aluno. Tel.: 47-2965.

AULAS DE: Decupê (trabalhos artísticos, bronzes etc), Modelagem, apliques, enfeites [illegible] etc. Telefone 34-4520.

AULA DE MATEMÁTICA — Estudante de engenharia aceita alunos de admissão, ginásio e científico. Tel.: 27-2910. Cláudio.

AULAS PARTICULARES — Port., Redação e Análise Psic., Psicanálise, Pais Infantil. Av. Presidente Vargas, 529, 19.º andar, s/s. Tel.: 23-3665.

BAINHAS abertas, tenho 50 tipos de bainhas, curso rápido. Aulas manhã, tarde, inclusive sábados. Curso de corte e costura, roupas masculinas e femininas. Diploma. Rua N.S. das Graças, 969, ap. 101 — Ramos.

COLÉGIO — Vendo. Aceito oferta. 20-0050, das 9 às 12 horas — Édila.

CURSO DE DICÇÃO — Colocação e projeção de voz falada. Respiração, relaxamento, concentração, postura física, presença e comunicação. Articulação e interpretação oral. Entrevistas exclusivamente das 14 às 18 horas, com a Professora Nícia. Av. Ataulfo de Paiva n.º 921 — 8.º ap. 804 — Leblon. Tel.: 29-4990.

CURSO de Corte e Costura — Prático, aulas em conjunto e individuais a partir de 10,00, confere diploma e fornece certificado. R. Bento Lisboa 184, sl 306. Tel.: 45-4459.

CURSO BAER — Inscrições abertas. Inglês, Português, Francês, Espanhol, ni 13,00 de 8 às 13 e 14 às 20. Cinelândia — Alvaro Alvim, 24 gr. 601 — Tel.: 37-6249.

CURSO BAER. Taquigrafia em 2 meses diàriamente de 8 às 13 e de 18 às 20 horas. tel.: 37-6249.

CRIANÇA excepcional. Professora formada Pestalozzi aceita crianças c/ dificuldade aprendizagem. Tel. 26-6827.

CONCURSO — TRT — Of Jud. of. Jud. e outros. Novas turmas, a partir de 16-10-67, Art. 99 (1º Ciclo) inglês comercial, português intensivo. Curso L. Monteiro — Av. R. Branco 185, sl 1027, de 12 às 22 horas de segunda a sábado.

CRIANÇAS — Cursinho de Artes dirigido por uma aluna de Belas Artes — NCr$ 25,00 p/ mês. Vera — 58-2766.

DESCRITIVA e Matemática — Universitário da ENE ensina. Professor Marcos. 46-7672.

DATILOGRAFIA — Você que já está auferindo lucros com a datilografia, poderá aumentar suas possibilidades estudando estenografia pelo sistema Marti completo modernizado, em 3 e 4 meses você está colocado em emprêgo nunca inferior a 250 mil cruzeiros. Nova técnica de ensino em nosso Curso de Secretariado. Venha assistir. Informações na Av. Presidente Vargas 529, 18.º Av. Copacabana, 690, 6.º, Catete, 216, s/loja, Conde de Bonfim, 375, s/loja, Maria Freitas, 42, s/loja, Dias da Cruz, 185, s/loja, Nilo Peçanha, 155, s/loja, Nova Iguaçu, Barão do Amazonas, 528, s/loja, Niterói.

ESTUDANTE de Engenharia dá aulas particulares de matemática (ginásio e científico), e física NCr$ 5,50 Míncio, 27-4367.

ESTUDANTE de engenharia oferece-se para lecionar matemática (ginasial), biologia (científico) tel.: 47-3565.

ENSINO cerâmica, azulejaria, pintura de porcelana, [illegible] Um pouco de arte para você. Praça Saens Pena 7, 58-1403.

ESPANHOL NATO — Inglês [illegible] 4,000. Vou a domicílio [illegible] tel. [illegible] 20-0817.

ESCOLA [illegible] — Matrícula aberta para [illegible] Av. [illegible] 47 [illegible]

ESCOLA DE DATILOGRAFIA — Vende-se [illegible]

ESCOLA Nacional de Engenharia [illegible] Vestibular — Tel. [illegible] 26-0041.

ENSINA-SE silk-screen e desenho de figurino de moda. Sistema moderno, peça informações enviando NCr$ 5 em selos p/ resposta. D.N.P. Caixa Postal 45, Três Rios, Est. do Rio.

ENSINA-SE corte e costura método Gil Brandão — Cortamos vestidos no tecido. — Executamos vestidos de noiva e fazemos moldes. Tel. 46-4719.

ESCOLA MILKA — Cursos completos rápidos de trab. manuais. [illegible] — Tel. 58-6145 — [illegible] Mesquita, 652.

[illegible] — Tel. [illegible] 12.402.

FÍSICA e Matemática para Científico e vestibular. Estudante de engenharia dá aulas a domicílio. [illegible] Lafayete — Tel.: 46-7183.

FRANCÊS — Professora [illegible] particularmente. [illegible] Tel. [illegible] 24-1512.

FRANCÊS — Professora [illegible] ministra [illegible] Tel.: 47-0190. [illegible] das 11 horas.

FRANCÊS — Estudante de Aliança Francesa leciona nível ginasial. Diversos e colégios, cursos ou aulas particulares. Tel.: 28-4427.

FÍSICA E MATEMÁTICA — [illegible] Engenharia [illegible] recuperação do aluno. Preço de acôrdo com as condições [illegible] Tel. 58-6404 — R.

FRANÇAIS — Méthode [illegible] enfants, [illegible] Tel. 27-4932.

GUITARRA e Violão, [illegible] Tel. [illegible] 1806 [illegible] 25-4880. Vou a domicílio.

INSPETOR DE ALUNOS — Precisa-se para internato. Rua Aragão n. 394. Freguesia. Jacarepaguá.

ITALIANO — Professor de Turim, eficientemente ensina na residência do aluno. Inf. 47-6582.

INGLES — Para todos os fins. — Conversação, gramática, recuperação de alunos, viagens etc. — Professor experiente. — Telefone 22-3359 — Prof. Silva

INGLES — Moça formada [illegible] aceita alunos [illegible] — [illegible]

INGLES — Professor formado na [illegible] University of Michigan — [illegible] Tel. 26-1169.

INGLES — [illegible] — Aulas [illegible] Tel. [illegible]

INGLES — Professora formada e com prática nos EUA aceita alunos particulares de primário e ginásio — Tel. 27-7469

INGLES — Professora leciona a principiantes e adiantados — Gramática e conversação — NCr$ 16,00 por mês — Tel. 28-9154 — Tijuca.

INGLES — Aulas individuais para primário, ginásio [illegible] Av. [illegible] 201 — Leblon.

INGLES — [illegible] primário e ginásio. [illegible] Tel. [illegible]

ITALIANO — Aulas para principiantes, tel. 47-3297.

INGLES — Aulas particulares [illegible] Hora NCr$ 4,00. Inf. 48-2677. — Tijuca.

MATEMATICA — Professor [illegible] NCr$ 3,00. Telefone 27-7149.

MATEMATICA ginásio, aulas particulares, tel.: 46-3140. R. Voluntários da Pátria, 83 c/9.

MATEMATICA — DESCRITIVA — Engenheiro militar dá aulas para qualquer nível, inclusive matemática moderna — Telefone 26-3327.

MATEMATICA — Aulas c/ completa assistência da alma de ginásio e Art. 99 — NCr$ 4,00 — Telefone 54-0963.

MATEMATICA — Acadêmicos de engenharia recuperam alunos — Aulas individuais. Telefone 34-1727.

MATEMATICA, Física, Descritiva, estud. de Engenharia dá aulas part. Tel.: 36-5788, Maurício.

MATEMATICA — Professor militar prepara Colégio Naval, [illegible] Tel. 34-4512, [illegible] Colégio Brasileiro [illegible]

MATEMATICA e PORTUGUÊS — Professor militar, [illegible] Residência [illegible] 28-4416.

MATEMATICA — Ginásio — Estudante de Engenharia ensina a domicílio — 6.000 — Tel. 37-6569 — D. Catarina — 12-16 h.

MATEMATICA — Física, Científico e vestibular. Acadêmico de Engenharia da PUC leciona a domicílio do aluno. NCr$ 3,00. Telefonar à tarde: 57-2294.

MATEMATICA E FÍSICA — Engenheiro formado EUA leciona na Tijuca todos níveis. Conde Bonfim, 261, ap. 202 — 58-5876. Dr. Paulo.

Associação Brasileira de Metais

SEÇÃO REGIONAL DO RIO DE JANEIRO

CURSO DE ENSAIOS NÃO DESTRUTIVOS DOS METAIS

A ABM promoverá a realização de um Curso de Ensaios Não Destrutivos dos Metais, dado pelo Prof. Eng.º Paulo Gomes de Paula Leite, das 18h30m às 20h30m, a partir do dia 23 de outubro, com a duração de quatro semanas alternadas. Inscrições na sede da Regional, à Rua Muniz Barreto, 109 — Botafogo. Maiores detalhes pelos telefones 26-0582. D. Valéria e 32-5256. — D. Soledad.

ART. 99

1.º E 2.º CICLOS — TURMAS NOVAS — TÔDAS AS MATÉRIAS — AULAS COM CINEMA

INSTITUTO RIVER

Oficializado — Aulas intensivas de MATEMÁTICA

Matriculando-se êste mês, apenas NCr$ 18,00

RUA URUGUAIANA, 104, 4.º andar. Tels.: 42-1975 e 42-6735. (P

Carreira de futuro — 15 a 23 anos

NCr$ 500,00

AERONÁUTICA — EXÉRCITO E MARINHA

Preparam jovens para as profissões de mecânico de avião, motores, viaturas, rádio, desenhistas, telegrafistas, fotógrafos. Você estuda por conta do Govêrno Federal, recebe vencimentos, alimentação, alojamento. Faz os cursos ginasial e científico grátis. Contrato garantido por final do curso, com estabilidade e promoção. CURSO AVIAÇÃO MILITAR — R. Acre, 83, 5.º andar. — Matrículas abertas.

CURSO DE

Detetive particular

(AGENTE DE INVESTIGAÇÃO)

EM 3 MESES APENAS

Aprenda os modernos métodos de investigações e seja útil à sua PÁTRIA.

Aumente as suas rendas mensais nas horas vagas; comece a ganhar dinheiro imediatamente!

Legalizamos também a sua situação como AGENTE DE INFORMAÇÕES, nos têrmos do Dec. 30 532, que obriga o registro policial.

Inscrições das 9h às 20h.

ASSOCIAÇÃO BRASILEIRA DOS ESTABELECIMENTOS DE ENSINO

Rua Senador Dantas, n.º 117, gr 1 103, 11.º and. (Ed. Santos Vahlis) (P

SENAC DA GUANABARA

CURSOS GRATUITOS

PARA QUALIFICAR

PESSOAL DE POSTOS

VENDEDORES FRENTISTAS

LAVADORES LUBRIFICADORES

Condições de inscrição:

Certificado de Reservista

Idade máxima: 25 anos

Rua Santa Luzia, 735, 4.º andar, das 14h às 18 horas.

Colaboração do Sindicato dos Revendedores da Guanabara. (P

Zona Norte

Vende-se "TELHADO DE VIDRO", de Nestor de Holanda. Uma fábrica de gargalhadas. Uma edição BRADIL.

A venda em tôdas as livrarias. — Pedidos pela caixa postal 3 364. (P

NORMALISTA dá aulas de [illegible]

[illegible] — Tel. [illegible] 26-7611.

PROFESSORA — [illegible]

PROFESSORA particular. Primário, admissão, ginásio, tel. [illegible]

PROFESSORA de Inglês e Matemática [illegible] residência. Tel.: 34-1078. [illegible]

PROFESSORA — [illegible] Tel.: 52-3943. [illegible]

PROFESSORA — [illegible] primário e admissão. R. [illegible] 328, ap. 704. Tel. 22-2913.

PRECISA-SE de uma professora primária — Tratar domingo — R. [illegible]

PROFESSORA do Curso Normal leciona particular. [illegible] Tel. 32-6769 — [illegible]

PROFESSORA — Nível 1 — Precisa-se. Ladeira do Russel, 37 — Glória.

PASSA-SE Curso. Ponto excelente. Tratar hoje, após 16 horas. Tel.: 56-6569.

PROFESSOR de Português. Precisa-se com prática de Art. 99. R. Voluntários da Pátria, 83, [illegible]

PASSA-SE CURSO — Licenc. funcionando, instalações modernas, em prédio nôvo. Artigo 99 e Inglês. [illegible] Rua [illegible], 16, sala 201 [illegible] Antenor Nazareth [illegible]

PROFESSOR de Inglês e Ciências — [illegible]

PORTUGUÊS E MATEMÁTICA — Admissão e Ginásio. Aulas individuais. Av. Júlio Ribeiro, 97, sala 204. Pilares.

PROFESSORA — Prepara alunos para Primário, Admissão e Ginásio. Tel. 45-9804.

PROFESSORA — Aceitam-se alunos primários. Aulas só manhã. Tel.: 57-5767.

PROFESSORA leciona primário e admissão. Fone 56-7161.

PORTUGUÊS — Professora formada [illegible] para curso secundário. Recados à noite — 47-5014 — Copacabana.

PORTUGUÊS — Aulas particulares — Professora formada — 47-6014. Recados à noite.

PRECISA-SE de professora primária que dê aula particular para 2.º ano, no Flamengo. Tratar pelo telefone 31-3774.

PROFESSORA ESTADUAL — Alfabetização, primário e admissão. Crianças e adultos (inclusive [illegible]). Aula individual ou grupo. Rua do Riachuelo, 119, ap. 801. Tel.: 52-0310 — Centro.

PROFESSORA de piano, formada pela CBM, recebe alunos de 5 a 11 anos. Método moderno. Tel. 25-8006 às seg., quartas e sextas, das 17 às 19 horas.

PROFESSOR — Aluno da FNM dá aulas de Biologia, Química e Inglês. Êxito garantido. Telefone: 37-4526.

PORTUGUÊS — (Redação e análise). Contabilidade (abertura de escritas, lançamentos e organização de balanços). Ensino rápido, eficiente e prático. Tel. 28-5206

PORTUGUÊS qualq. fim incl. redação. Executam-se revisões. R. Cruz Lima n. 41-102, esquina S. Vergueiro — Fla.

PORTUGUÊS — ANÁLISE SINTÁTICA — Aulas individuais. — Acompanho durante o ano. Visito o aluno — Tel. 52-3259 — Telefonar 2a.-feira em diante.

PINTURA em porcelana — Ensina-se em azulejos e porcelana. Técnicas diversas. Curso rápido. Tel. 42-1327.

PROFESSOR de Química e Física. Vestibular e Científico. Militares. Tratar pelo tel. 37-1015.

PROFESSOR — Admissão, prob. intensivos, el. difícil, desenho. C. Militar, Pedro II, recupera [illegible] Tel.: 57-1399.

PORTUGUÊS-FRANCÊS — Professôra de ginásio estadual, leciona as quatro séries ginasiais. — Copacabana. Tel.: 37-3598.

QUARTANISTA da E.N. Química dá aulas particulares. NCr$ 5,00 no a domicílio tel.: 46-6923.

QUÍMICA — Científico e vestibular. Aulas particulares, por quartanista da Escola Nacional de Química. Telefone: 48-1292, chamar Jossyl.

QUÍMICAS — Aulas particulares. John Herre. Tel. 37-6041.

RECÉM-CHEGADA da França quer dar aulas de francês. Tel.: 27-5648 — Sra. Cristina.

SECRETÁRIA DE GINÁSIO — Necessita auxiliar disciplina, [illegible] nível ginasial, experiência liderança adolescentes. Horário diurno ou noturno. Rua Conde Bonfim [illegible] — Méier, a partir das 10.30 horas.

TAQUIGRAFIA Marti em português e inglês. Parl. Com. Jurid. e Diplom. Aulas individuais. Tel. — 47-3952.

TAQUIGRAFIA MARTI em português com adaptação para ingl., francês e alemão (dactil.,) ex-prof. da ACF leciona — Tel. 57-2168.

VIOLINO STRADIVARIUS — Vende-se peça rara e em perfeito estado de conservação datado de 1728. Informações na Av. Rio Branco 106/109 — Sala 1 310.

VIOLÃO E GUITARRA EM 10 AULAS. — Videza apresenta 12 músicas básicas de iê iê iê, solos e acompanhamentos, de todos os existentes no mundo. A partir de 15 de outubro no "Curriculum" — Videza será acrescentado: "Técnica de interpretação Violonística" — Tel. 47-9904.

VIOLÃO — Aprende-se em 3 meses com Bebo. Aulas individuais. Todos os ritmos. Paciência e gôsto no ensino. Tel.: 46-7852.

VIOLÃO — Curso rápido e prático. Aulas individuais ou em grupo. Método de cifras. Telefone 36-1189.

VIOLÃO — Ensino tocar e cantar. Só moças, 20 mil por mês — Botafogo — Tel. 26-8409.

Artigo 99

GINÁSIO EM 1 ANO COM E SEM BASE

Novas turmas pela manhã, à tarde e à noite.

Datilografia

Em um mês, curso comum, rápido e aperfeiçoamento. Diploma no fim do curso.

CURSO COMERCIAL EM 2 ANOS

Matérias: Português, Matemática, Inglês, Contabilidade, Taquigrafia, Estatística, Correspondência, Caligrafia, Datilografia e Direito Comercial. Estão abertas as matrículas para o Curso de Habilitação ao Comercial. Mensalidade NCr$ 15,00. Novas turmas. INSTITUTO COMERCIAL BRASIL — 30 anos de tradição. — Rua Uruguaiana, 114-6. Tel. 52-8997 e 52-8899. (P

Curso Jesus de Praga

(PRAÇA AFONSO PENA)

Profes. primários estaduais Direção Inacy B. Gomes

ADMISSÃO

PRIMÁRIO ACELERADO

54-3788 — 45-2510

Datilografia Cr$ 7 000

Por mês. Cursos mais rápidos e eficientes do Rio com máquinas novas. Confere-se diploma oficial. Praça Tiradentes, 85, 1.º andar. Tel. 42-6673.

Escolinha do Pateta

Internato	NCr$ 70,00
Semi-internato ..	NCr$ 40,00
Externato	NCr$ 20,00

Não exige enxoval, com condução própria. Rua Barão de Mesquita, 550.

Ginástica e balet feminino

PROF. PIERRE

Rua Pompeu Loureiro, 116 — Tel.: 37-9243 — Iracema.

Lanofix

OFICINA AUTORIZADA

Damos orçamentos — Apanhamos a domicílio.

Rua Pareto n. 6 — Tijuca

48-5573

Breve, Escolinha de Lanofix

Para psicologia

Os mistérios da parapsicologia revelados em aulas teóricas e práticas. Somente para adultos: vidência, clarividência, psicografia, mesas falantes, premunição, levitação, visão no cristal, aparições, telecinésia, etc. "I.C.E." — Rua Uruguaiana, n. 114, 1.º andar. Tel.: 25-6185. (P

LIVROS E PUBLICAÇÕES

BÍBLIA MAIS BELA DO MUNDO — Vende 4 primeiros volumes encadernados. NCr$ 60,00. Tels.: 42-2614 (semana) — Moacir.

COMPRA-SE Enciclopédia Barsa, 66 ou 67. Paga-se bem. Tratar Sr. Reis, Av. M. Mariano, 1, térreo, manhã. Fone: 43-8137.

DELTA LAROUSSE, 15 volumes, perfeita. Vende-se. 56-2271.

ENCICLOPÉDIA BRITÂNICA — Luxo. Nova. Vendo. Inf. 37-2054.

ENCICLOPÉDIA Britânica e Great Books. Novas. Rua Visconde de Pirajá 561, ap. 501.

ENCICLOPÉDIA BRITÂNICA — Edição 67, nova, completa. Vendo ou troco por [illegible]. Tels.: 46-9385 — 46-0434 — Luiz.

ENCADERNAÇÃO Conhecer, Netuno, Bíblia, etc. Seus fascículos devem ser encadernados pelo melhor, conservação e menção. Procure Tancrêdo, na Rua Carvalho de Mendonça, 29. 903. Lido.

LIVROS USADOS — Compramos e pagamos bem bibliotecas e avulsos. Tel.: 43-3957.

LIVROS — Compram-se livros jurídicos. Tratar domingo ou à noite p/tels. 37-6712 ou 57-7470.

LIVROS de Direito e diversos livros escolares. [illegible] Dois de Dezembro, 26 702. Catete.

QUATRO RODAS — Vende-se coleção completa. Tel.: 38-1590.

VENDO Enciclopédia Barsa, novíssima NCr$ 550,00 à vista. Tratar Av. Copacabana 1213 Ap. 1205.

VENDE-SE coleção completa Revista Quatro Rodas. Tratar tel.: 58-0268.

VENDE-SE, por motivo de mudança, coleções de livros de literatura, encadernados e em perfeito estado. Tel.: 49-9281.

ARTES

ARTES — Pancetti e Bruno Lechowsky — Marinha e paisagem — Inéditos 1952 e 1938 — Vendo — 28-1721.

COMPRO quadros de pintores modernos brasileiros. Sr. Norberto. tel.: 52-9252 e 23-9534.

DESEJO [illegible] NCr$ 120,00. Tel.: 37-5515.

COLEÇÕES

ATENÇÃO — A firma G. Lembo Moedas, compra e vende moedas antigas. Rua da Alfândega, 111-A, sala 202. Tel. 43-1945.

ATENÇÃO COLECIONADORES — Vendo raridade, dois trípticos de gravuras antigas, japonesas de Toyokuni e Kunisada do ano de 1760 — Tel. 27-4194.

ARMAS ANTIGAS — Vendo para coleção ou decoração. Espingardas e garruchas de carregar pela bôca, espadas e sabres imperiais, lanças Arestal, etc. Rua Eng. Gama Lobo, 204. Tel. 28-9472.

ANTIGUIDADE — Vende-se aparelho de chá com 10 peças, japonês. Base: NCr$ 80,00. Tel.: 24-5242.

COMPRO moedas antigas e cédulas. Rua Tonelero, 152.

COMPRO moedas e cédulas antigas das 11 às 17 horas. Av. Passos, 25, sobrado, tel.: 43-2695 — Major Alencar.

MOEDAS ANTIGAS — Compro de qualquer espécie — Pago bem. — Tels.: 24-2925 e 38-7250.

SELOS / COLEÇÕES — Particular compra. Tels. 27-4402 e 22-2683.

SELOS — Compro nacionais e estrangeiros, coleções e quantidades. Sr. Neves. Tel.: 27-3310.

INSTRUMENTOS MUSICAIS

À VISTA — Compro piano de qualquer tipo. Negócio hoje, rápido. Telefone 37-1596, qualquer hora. Nôvo ou usado.

A CASA MOTTA PIANOS, europeus, novos: Welmar, Petrof, cauda e armário, a prazo menor preço, 2 Dezembro 112, Catete.

ATENÇÃO — Compro pianos cauda, armário, apartamento, não faço questão de tipo e preço — Pago à vista — 36-3632.

ATENÇÃO — A dinheiro compro um piano urgente. Pagamento rápido e a qualquer hora. Telefone 45-1581.

A CASA GARSON acaba de receber da Alemanha pianos 1/4 cauda, C. Bechstein. Importamos também August Forster. Modelos de armário e apartamento. Essenfelder, Bassil, Fritz, Dobbert. O melhor preço à vista ou a longo prazo sem juros. Recebemos o seu piano usado como parte de pagamento. Casa Garson, Uruguaiana, 100. Uruguaiana, 5, Ouvidor, 137, C. Bonfim, 377, Raimundo Correia, 19, V. Pirajá, 4.

A.A.A. PIANOS — [illegible] Rua [illegible] 54 — [illegible]

ATENÇÃO — [illegible] acordeões [illegible] Universal, etc. [illegible] Rua [illegible]

ATENÇÃO — Reforma de pianos [illegible] Rua [illegible], 119. Telefone [illegible]

ACORDEÃO — Vendo um acordeão Universal, com uso, de 120 baixos, 7 registros, 3 afinações — NCr$ 250,00. Ver e tratar na Rua Almeida Pinto, 22, casa 4 [illegible]

ACORDEON SCANDALLI [illegible] 748, [illegible]

ACORDEON Scandalli, vendo [illegible] R. [illegible] 150 [illegible] 30-7154, Sr. Fernando.

A VISTA — Compro 1 piano de armário ou de cauda. Não faço questão de marca ou preço. Tel. 45-1130. Vejo e recebo hoje.

ACORDEÃO Scandalli, 80 baixos, nôvo, Italiano. À Rua Gomes Serpa 445. Piedade.

BATERIA Gosa. Vende-se NCr$ 450,00. Tel.: 42-8721. Tratar c/ Fred.

BATERIA — Vendo, ótimo estado, completa, 1 prato turco, 1 caixa cromada americana, 1 prato italiano. Ver e tratar na Rua Duque Estrada 98 ap. 301. Sr. Paulo.

CONSERTO OU COMPRO piano, órgão e harmônio, mesmo cupim, [illegible] Tels 29-2248. Modernizo.

CASA MILLAN PIANOS. Novos, nacionais, estrangeiros, cauda e armário, 10 anos de garantia. À prazo, sem juros. Ouvidor, 130, 20 [illegible]

DA-SE um piano por NCr$ [illegible] estado [illegible] Rua Rainha Elizabeth 612 ap. 102.

GUITARRA ELÉTRICA — Vende-se [illegible] Tel.: 29-6607.

GUITARRA Giannini 2 [illegible] Tel.: 22-7629.

GUITARRA elétrica com amplificador Giannini e 1 violão. Vende-se, preços de ocasião. Rua Uruguai 337, ap. 404.

INSTRUMENTOS MUSICAIS — Vende-se um prato turco Avedis Zildjian de 19 polegadas com [illegible] Tel. 57-4742.

ORGANISTA — Conjunto de [illegible] com gravações, programas de televisão, bailes. [illegible] Tel. 58-9470.

ÓTIMO piano Pleyel, vendo [illegible] por outras coisas, 700 mil, [illegible] Rua Capitão Resende, 449 c. 1 ap. 101 — Méier [illegible]

PIANO ESSENFELDER de apartamento, quase nôvo, vende-se outro marca Bentley Inglês de ap., novinho. Preço de ocasião. Facilita-se. Rua das Laranjeiras, 143, loja M, diàriamente até 20 horas — Domingo até às 13 horas.

PARTICULAR vende um piano [illegible] Tel. 57-4515.

PIANO PLEYEL — Em ótimo estado. Vendo por 450,00. Rua Miguel Vieira Ferreira, 76. Ramos.

PIANOS NOVOS — Alemães — Inglêses — Nacionais — das mais afamadas marcas como: Bluthner, August Foster, Ritter Halle, Kastner, Halbert e outros. Não compre sem conhecer o melhor estoque da Guanabara. A prazo s/ juros. Preços de ocasião. Av. Henrique Dumont, 66, esq. Visc. Pirajá. Próx. Jardim de Allah — Ipanema.

PIANO FRANCÊS (Pleyel), tipo APT. Desocupar lugar. NCr$ 340. Rua Dona da Mata, 131 — Bonsucesso.

PIANO — Particular — Vendo, Pleyel, 85 notas — 2 pedais. NCr$ 400,00. Tel.: 47-2150.

PIANO — Vende-se Niendorf, marfim, particular. 1 milhão. — Valor: 2 milhões e duzentos. Telefone: 34-5342 ou 28-7226.

PIANOS — Consertos, reformas, máquinas, teclados, cupim, [illegible] etc. Vendo, facilito. Carlos Amaro — Tel. 58-7947.

PIANO — Vende-se um americano, ótima sonoridade. Aceita-se oferta, base 1 milhão. Telefone 45-9984.

PIANO — Vende-se, pouco uso, tipo de metal e cruzadas, 3 pedais. Tel.: 29-4581.

PIANO STEINWAY 1/4 de cauda fabricado especialmente para os trópicos, perfeito estado, única proprietária, por motivo viagem exterior. Tel. 25-5898.

PIANO BLUTHNER 1/4 cauda [illegible]

[illegible]

PIANO inglês Welmar, original — Tipo apto. — Ótimo som — perfeito estado. Preço [illegible] — Móvel moderno — c/ cruzadas, capa de metal — Rua Dona Romana n. 66 — Lins. Facilito.

PIANO ARMÁRIO, alemão, ótima sonoridade. NCr$ 1.000,00. Tel. [illegible]

PIANO — Vende-se [illegible] R. Visc. Ouro Prêto 22 ap. 304 [illegible]

PIANO ALEMÃO — Vende-se. R. Hilário Gouveia 71, ap. 702.

PIANO — Vendo alemão 1/4 cauda. Preço 3 mil — 46-9724.

PIANO "Driver" — [illegible] moderno e sem uso. 900 mil — Aceito troca. 7 às 11 horas. Av. Copacabana, 1 152, ap. 107. 7 às 11 horas.

PIANO 475, Alemães e outros até 650 mil. 15% desconto à vista. [illegible]

PIANO Schwarzmann, capa de metal, cordas cruzadas, 3 pedais, [illegible] urgente. Ver Barata Ribeiro, 152, ap. 201.

PIANOS NCr$ 297,00 garantidos outros alemães. Liquidação por motivo de obras. Rua Santana 119. Em frente à Matriz.

PIANO Ronisch, alemão de 1/4 de cauda. Vendo nôvo. Tratar pelo telefone 47-4121 com D. Norma.

PIANO MEISTER — Nôvo, vendo pela metade do valor real. Facilito parte pacote. Rua Baltazar Lisboa 33 — Tijuca.

PIANO — Vendo alemão [illegible] de nôvo, tipo apartamento. Tel. 58-1439.

PIANO Alemão — Vende-se c/ cruzadas e armado em ferro, ótima sonoridade c/ banquetas. Ver na Rua Goiabeira 33 — [illegible]

PIANO ZIMMERM 1/4 [illegible] Rua Miguel Lemos 101 ap. 702.

PIANO ESTRANGEIRO perfeito [illegible] Ótimo p/ estudo e [illegible] 550 mil, urgente [illegible] R. D. Claudina 470 c. 1. Méier.

SCANDELLI, acordeão 1, mesmo com defeito, baixo na hora. Tel. 45-5096.

SAXOFONE Alto americano, nôvo. Tratar Sr. Oswaldo Pires — Tel. 42-8060, ramal 71, das 14 h. às 16 h.

VENDE-SE um piano Pleyel. NCr$ 400,00. Tel.: 34-9060.

VENDO PISTON [illegible] NCr$ 90,00. Prefeito Olímpio de Melo, 1328, casa 1. São Cristóvão. Paulo César.

VENDE-SE — Um acordeom Scandalli 80 baixos, normal, com [illegible] estojo. Tratar tels.: 30-0722, 160,00 [illegible]

VENDO — Guitarra argentina, perfeito estado, 200 000. Telefonar 47-1192 — Roberto.

VENDO piano Schwarzmann [illegible] Rua Ronald de Carvalho 165 ap. 19. Lido — Copacabana.

VENDE-SE violão elétrico, tipo Gibson. Giannini. Dois captadores. Preço NCr$ 200,00. Tratar pelo tel. 26-4610.

VIOLÃO — Aprenda com Jorge Omar. Violonista acompanhante da cantora Leny Andrade. Aulas em Copacabana. Inf. 49-6081.

VENDEM-SE — Pianos sem juros — Diversas marcas e vários modelos. Rua Santa Sofia 54 — S. Peña — Casa especializada.

VENDO piano armário alemão, marca Iberich & Scheffler, Berlim, 88 teclas com mecânica, 3 pedais, ótimo som, [illegible] Preço NCr$ 1 200,00. Tratar com o Sr. Rodolfo. Tel. 27-7491 a partir 14 horas.

VENDO piano Brasil Sandoli — ap. novo, todo em caviuna, sonoridade excepcional. Av. Henrique Valadares n. 41 — 606.

Bateria completa

Compro. Tratar deixando endereço com Sr. Ivo pelo tel. 54-0604 ou 28-2062.

DIVERSOS

CONJUNTO completo p/pintura com estufa, cabine com exaustão, cortina de água, compressor Ingersol Rand, filtro Dewilbis, pistola com tubulação, estado nôvo. Vendo barato ou troco c/ automóvel. Tratar Rua Correia Dutra, 126, Catete.

SERVIÇOS PROFISSIONAIS DIVERSOS

PROFISSIONAIS LIBERAIS

ADVOGADO — Advogado iniciante precisa colega para aceitar desse escritório advocacia. — Disponho escritório completamente instalado inclusive telefone. Avenida Presidente Vargas, 542, sala 2112 — Horário 8 às 10 h.

ADVOGADO, c/ boa redação e exp. prática, of. p/ assist. de colega c/ esc. Inf. p/ favor p/ tel. 45-6479.

ADVOGADO — Severino Sibylla — Rua Buenos Aires, 140, sala 601. Tel. 43-5192, 10 às 12 e 15 às 17 horas.

ADVOGADO — Admite-se advogado para trabalhar meio expediente. Especializado em assuntos comerciais, fiscais e imobiliários. Favor trazer Curriculum Vitae e foto. Tratar na Av. Rio Branco, 120, 12.º andar — Sala 1 512 de 11 às 12.

ACEITO serviço datilográfico — tradução — gravador e trabalhos congêneres, minha residência — Alda. Tel. 34-8728.

AUXILIAR DE DENTISTA — Precisa-se de duas para serviço externo — Avenida Min. Edgar Romero n. 917 — Vaz Lôbo.

ATENÇÃO COMÉRCIO E INDÚSTRIA — Imposto de Renda. Não se apavore. Procure Sr. Paulo Pinto, Rua Miguel Couto, n.º 35, sala 300.

AOS INDUSTRIAIS, comerciantes e diretores de colégios — Médico, tendo consultório em Madureira, oferece-se para assistir operários, empregados e escolares, mediante contrato com as emprêsas. Horários 8 às 12 e 16 às 20 horas. Tel. M. H. 1173.

ADVOCACIA — Civil, trabalhista de família etc. Dr. E. Maurício — Rua Quitanda, 70 — 1.º, 13 às 17 hs.

ADVOGADO recém-formado oferece os seus serviços p/ escritório de advocacia ou emprêsa — Tel. 45-0367.

CONSULTÓRIO MÉDICO — Vende-se baratíssimo. Nove peças. Tel. 25-2436.

CONTADOR autônomo, atualizado leis tributárias, oferece-se para organizar e implantar contabilidade, inclusive p/ escritas atrasadas. Assistência completa no local. Tem condução própria. Cartas para o n.º 13436 na portaria dêste Jornal.

CONTADOR — Luís 24-1121 — Escritas avulsas, organização de firmas, transferência e regularizações.

DETECTIVE Tancredo — Investigações particulares, flagrantes etc. 22-3007 — Diàriamente.

DESQUITES e Despejos. Consultas grátis, atende-se sáb. e dom. 32 anos prática. Tels.: 22-5926 e 42-6130. Rua Ev. da Veiga, 35, sala 1215.

DESQUITES — Anulação de casamentos — Despejos — Rua do Rosário, 55, s/ 412. — Procurar Drs. Ivan e Pedro. Recados tel. 52-1245 — Terezinha.

DENTISTA — Vende consultório bem instalado em Copacabana. Aluguel barato. Tratar de segunda a sexta-feira das 14 às 15 horas. Av. Copacabana, 610 — sl 512.

DENTISTA — Aluga-se excelente consultório, tôdas as manhãs até às 13 horas. — Ótimo ponto. Em Botafogo — Av. Ataulfo de Paiva 406, sobrado, 140 mil, entende-se dois — Ver 2a.-feira, das 14 às 20 horas.

ESCRITAS AVULSAS ou atrasadas — Aceito algumas — Sr. Oliveira, Caixa Postal 76 ZC-00.

ENGENHEIRO — Firma idônea de construção e demolição, em condições de financiar obras de regular execução, deseja contrato c/ outra que a tenha para apresentação, por comissão ou participação direta. Mais inf. D. Abreu. Tel. 42-1527.

ENFERMEIRA diurna cuidar de pessoas idosas, paralíticas ou recém-operados, em clínicas ou domicílio. Tratar 32-2637.

ENGENHEIRO — Especializado em elevadores "Atlas". Tel. 57-4684.

FIRMAS — Legalizo e aceito escritas — Rua Senador Dantas n. 117, sala 644 — Tel. 22-1102 — Dona Piedade.

MÉDICO OTORRINO OU OCULISTA — Cedo duas salas junto à Clínica dentária — Edgar Romero n. 917 — Largo de Vaz Lôbo.

MASSAGISTA — Massagens estéticas e terapêuticas, celulite e gordura abdominal, por meio de luva francesa. Sr. Galvão. Telefone 29-7025. Diplomado pelo S. N. F. M. E.

PROBLEMAS FGTS? Hilton Cruz, resolve — Rua dos Romeiros, n. 192, sl 401 — Penha — Tel. 30-7728.

PINTURAS E REFORMAS de casa, ap., aceito com materiais ou sem. Tel. 30-5586. Preço barato.

PROTESE — Laboratório — Alugo ou vendo, montado para metal e resina. Rua Nossa Senhora das Graças, 84 — 1.º andar — São João de Meriti.

REPRESENTAÇÕES: Aceito representações, para Minas Gerais, Triângulo, Oeste, Zona da Mata, Vale do Rio Doce. Detalhes e referência, para Rua Ouvidor, 169 — 9.º — s/908, Centro. Sr. Sebastião Dayrell.

TRADUÇÕES e Correspondência Comercial em Inglês. Tel. 28-3343.

TRABALHOS avulsos de taquigrafia e datilografia. Sigilo e perfeição. Tel. 52-5796.

Casa para repouso

Aceita senhoras de idade — Assistência médica gratuita — Tratamento em família. Preço: NCr$ 200,00, mensais. — Telefone: 28-6233, Rua Enes de Souza, 71, Tijuca.

Dívidas

De qualquer natureza. Serviço especializado, cobrança rápida, liquidação imediata sem despesas iniciais.

Rua Alcindo Guanabara, 24 — sala 1 008 — Telefone 22-3689.

Representação Região Norte e Centro

Aceito representações para os Estados do Acre, Amazonas, Mato Grosso, Goiás, Território de Rondônia e Distrito Federal.

Informações com minhas representadas do Rio.

Cartas para a portaria dêste Jornal sob o número 13 964.

Vai se estabelecer?

Legalização de casas comerciais em poucos dias, escritas, nôvo cadastro da renda mercantil, escrituras, escrituração I.C.M. — Organização Alencar Ltda. Pres. Vargas, 417, sala 1 701. Tel. 23-4731.

TAQUIGRAFA — Português com conhec. inglês e francês, oferece seus serviços para parte do [illegible] firma idônea. Cartas p/ portaria dêste Jornal sob o n.º 14 27[illegible].

DETETIVES

ORGANIZAÇÃO PARTICULAR DE INVESTIGAÇÕES

ANDAMENTOS — PARADEIROS

FLAGRANTES

[illegible]

DETETIVE WALTER

[illegible]

Detetive Teixeira

Casos particulares, flagrantes e providências em geral. Rua Senador Dantas, 117, sala 1 808. Telefone: 42-0477.

Detetive Jayme

Confidencial Serviço de Investigação. Vigilância, Sindicância, Paradeiro, Fotografia, Flagrantes etc. Av. Rio Branco, 185, s/ 226 — Tel. 52-2323.

Escritas avulsas

Contadores atualizados aceitam escritas mesmo atrasados, parte fiscal, etc. Serviço honesto e garantido. Rua da Assembléia, 34, s/ 904 — Tel.: 31-0380.

M.A.F.I. Detetives

Equipe especializada em investigações particulares, vigilâncias, paradeiros, flagrantes. Av. Rio Branco, 108, s/210, tel. 22-8727.

Modernize sua casa

Uma pequena modificação bem planejada dá nova vida à sua casa. Reformamos fachadas, interiores, executamos divisões de luxo, pinturas plásticas e a óleo.

Peça nossa visita à ROGÉRIO GONÇALVES — Tel.: 52-2603.

DIVERSOS

ACORDEONISTA tipo órgão se oferece p/tocar em conjunto de iê-iê-iê. Tel.: 45-7296. Oliveira.

ACEITO construções, reformas e pinturas de casa, ap. Executamos com materiais ou sem. Tel.: 30-5586.

BOMBEIRO, instalações elétricas e hidráulicas. Chamada, telefone 47-2441 — Paulo.

CONSTRUÇÕES — 50% facilitada ou financiada pela Caixa em 15 anos — Civilarte — 22-1102.

CONSTRUÇÕES com facilidades, [illegible] sistema [illegible] Orçamentos e projetos. Av. N. S. Copacabana 605 s. 709. Tel. 36-2650.

CASAMENTOS em Ford Galaxie 67. Disponíveis a máxima eficiência — Sr. Lopes — NCr$ 100,00 — Tel. 26-5280 e 45-9893.

EXECUTA-SE qualquer serviço de carpinteiro e marceneiro, rebaixamento de fôrro e divisões lambris, armários embutidos, esquadrias. Preço reduzido. Tel. 28-5421 — Recado para o Sr. Luiz com o Sr. Antônio.

GALAXIE para casamento. Chapa particular com motorista. Tel. 56-1829 — D. Lígia.

KNOSSOS — Pinturas e Decorações Ltda. — Pinturas e reformas de prédios, apartamentos, etc., reformas em geral. Rua Primeiro de Março n.º 49 — 3.º andar, s/ 3 — Tels.: 31-3242 — Res.: 30-2985.

MODERNIZAR SEU LAR? — Chame Rogério Gonçalves. Telefone 52-2603.

OFICINAS EM GERAL — Conserto reparos mecânicos, manômetros, válvulas etc., na "Denver" — Rua Almirante Baltazar, 194 — Tel. 34-1331.

PINTURAS E REFORMAS — Walter — Tel. 28-7436.

PINTAM-SE residências, lojas, galerias, armários, ap., casas, em [illegible] garagens, portas de aço, terrenos [illegible] — Tel. 38-1982 — Sr. Moreira.

PELE DE COBRA — Tamanho invulgar, de grande valor, vende-se — Telefone 22-9163.

PINTURAS geral, reformas e pedreiro, bombeiro, eletricista, [illegible] armários [illegible] 46-2657, hoje [illegible]

REPRESENTAÇÕES — Aceita-se para o Sudeste, permanente e [illegible] Catarina. Escrever para "Caixa Representações" — Rua Imaculada Conceição, 207 — Curitiba — Paraná, ou telefonar para 22-8142 — D. Leonildes.

REVESTIMENTO DE FÓRMICA EM ELEVADORES — Aceitamos encomendas p/ serviço em qualquer tipo de elevador. Reformamos teto e aplicamos acrílico, com luz fluorescente. Orçamentos sem compromisso. Serviço de 1a. qualidade — Rua da Lapa, 155, sl 9 — Tel. 22-0926 — Perry.

RECONSTRUÇÕES — Reformas e pinturas — consertos gerais. Firma relintrada com profissionais portuguêses e brasileiros — Orçamentos e referências sem compromisso — Telefone 52-9539.

REFORMAS GERAIS E PINTURA — Ladrilhos, taco, conserto de calçada, telhado e caixa de água — Não cobro visita. Financia-se — Telefone 42-3367 — Erasmo.

RECADOS TELEFÔNICOS — Posso tomar das 7 horas às 19 horas todos os dias — Tel. 37-4936.

RESIDÊNCIAS — Pintamos, reformamos — [illegible] orçamento grátis — Tels.: 38-3603 — Oliveira.

REFORMAM-SE, CONSTROEM-SE E PINTAM-SE casas, orçamentos sem compromisso — Preços módicos e facilidades — Telefone p/ o nosso escritório 49-3564 com o Sr. SERRA

SERVIÇOS mimeográficos e impressos, Stencil, Plasti-Plate, Cópias à máquina. Impressos em Multilith. Royal Artes Gráficas. 43-3006.

TOMA-SE conta de crianças de tôdas as idades, ambiente agradável. Irmã Paula, 51 — Penha.

Caixas d'água NCr$ 20,00

Limpeza — higienização e cloração. Defenda a saúde das crianças

DEDETIZAÇÃO GRÁTIS

contra pulgas, baratas, traças, môscas, mosquitos etc.

Certificado de Garantia Conservação Anual

Peça maiores informações à NOVA YORK — IMUNIZAÇÕES LTDA. RUA ACRE, 47 — 13.º ANDAR. TELEFONES: 43-2640 — 23-5423.

Inventários

Financio despesas do processo, adquiro direitos em heranças. Solução rápida. Procurar Xavier, Rua Assembléia, 32, grupo 401. Somente segundas e quartas-feiras, das 17 às 19 horas.

Limpex

Serviço especializado, lava, desinfeta, veda, calafeta. Caixas de água, cisternas, caixas de gordura etc. Tel.: 52-3862.

Pinturas Tel. 22-3731

Casas, apartamentos etc. Financiamento, não exijo sinal, pagamentos de acôrdo com realização dos serviços. Faço também serviços de ladrilheiro, bombeiro, carpinteiro — Sr. Adir — Av. Rio Branco, 108, s/ 601 — Tel.: 22-3731.

Vitrificação

SUPER-SINTEKO E SUPER-POLYFLEX

(fórmula alemã) (fórmula sueca)

Raspagem, 3 aplicações, 4 anos de garantia

ORÇAMENTO GRATUITO

DEDETIZAÇÃO — 6 meses de garantia.

Firma: CEDIBAN, 22-8004.

Reformas

PINTURA — HIDRÁULICA E ELÉTRICA

Equipes altamente especializadas.

PAULO GOUVÊA & CIA. LTDA.

Av. Rio Branco, 156 — sala 924 — Tel. 52-7398.

DIVERSOS

DECLARAÇÕES E EDITAIS

A Associação Nacional dos Técnicos em Computadores Eletrônicos

Comunica que se encontram abertas as inscrições para o curso de 3 meses de programador em computadores eletrônicos.

Edifício Santos Valhis. Rua Senador Dantas, 117 — sala 1 628, das 12 às 19 horas.

À Praça

Fornecedora Magda de Líquidos e Comestíveis Ltda. estabelecida à Rua Magda, n. 96-C, nesta cidade, comunica aos seus fornecedores e amigos que nesta data retira-se da firma o sócio Plinio Alves Sodré, transferindo suas cotas direito e obrigações ao sócio entrante, Sr. José Gomes Carmona, estando o mesmo ao inteiro dispor de todos para qualquer entendimento.

Rio de Janeiro, 21 de setembro de 1967.

a) Ilegível

Centrais Elétricas de Minas Gerais S.A.

C E M I G

Comunica que transferiu seu Escritório da Rua São José, 90, para a Av. Rio Branco, 257 — 12.º andar. Telefone 42-5302 — Caixa Postal 298.

Companhia Brasileira de Energia Elétrica

Vende-se pelo melhor oferta, em conjunto ou em partes, para pagamento à vista, os seguintes materiais, no estado:

20000Kg	de sucata de cobre em fios e cabos
25000Kg	de sucata de ferro fundido
25000Kg	de sucata de ferro batido
150Kg	de sucata de alumínio
260Kg	de sucata de antimônio
520Kg	de sucata de bronze
300Kg	de sucata de latão
656Kg	de metais ferrosos e não ferrosos
1257	medidores diversos, inutilizados
38	Baterias de automóveis, inutilizadas
216	pneumáticos usados
46	câmaras de ar, usadas
3	bebedouros elétricos, defeituosos
1	relógio de parede, usado
1	compressor de ar, marca Wayne, modêlo 722H, série 79270X, usado
1	máquina fotográfica marca Contessa Nettel, usada
4	motores de corrente contínua, 0-9HP, 110 Volts, 2800 RPM
1	máquina de soldar, elétrica, marca Siemens Schuckert, 5HP, 2850 RPM, 50 ciclos, imprestável.
1	ensaiador portátil, para líquidos isolantes, usado
62	extintores de incêndio, marcas Brasil, Rhomene e Pyrene, diversas capacidades, usados
8	ventiladores de parede, diversos tamanhos, usados
120	globos opalino, bôca de 6", usados
9	máquinas de escrever, diversas marcas
6	máquinas de calcular e somar, diversas marcas
1	máquina protetora de cheques

1) Os pesos indicados são aproximados.

2) Os materiais poderão ser vistos diàriamente, da segunda à quinta-feira, no horário das 8,30 às 11,30 horas e das 13,30 às 17 horas em nosso almoxarifado, **à Rua São Lourenço, n.º 19, em Niterói,** com o Sr. Izolino.

3) As propostas deverão ser entregues em envelopes fechados, até às 14 horas do dia 20 do corrente, em nosso escritório, **à Rua Visconde do Rio Branco, 429, 7.º andar, em Niterói,** com a declaração "Proposta para Compra de Sucata".

4) A retirada dos materiais deverá ser feita dentro de 4 dias após o pagamento.

5) **A Companhia Brasileira de Energia Elétrica** reserva-se o direito de recusar ou rejeitar as propostas que, a seu critério exclusivo, não atendam ao seu interêsse, nem atinjam preço considerado aceitável, também a seu critério exclusivo. (P

Consórcio Nacional Willys

AVISO AO PÚBLICO

Em virtude de se encontrar extraviada uma pasta com duas propostas do CONSÓRCIO NACIONAL WILLYS e a credencial do vendedor, avisamos ao público que as referidas propostas de número 12130 e 12144, ficam canceladas e tornadas sem valor.

Tintas Ypiranga S.A.

Comunica a seus fornecedores e amigos que o seu Departamento de Compras, a partir de 16 do corrente, funcionará à Rua Conde de Leopoldina 670 — São Cristóvão — Telefone 28-7120.

BUFFETS, DOCES E SALGADOS

BANDEJAS luxo, infantis, bôlos, tortas recheadas, folhadas — Pisso fôlhas — forminhas — caixetas. Preços módicos. Telefone: 54-1237.

DOCES FINOS para festas de aniversários, casamentos, batizados e etc. Bonitos e deliciosos, por NCr$ 0,10 cada. Peça encomenda pelo telefone 26-0896.

PENSÃO COMERCIAL — NCr$ 60,00 — Copacabana, 395-401.

Buffet Silvana

Serviço garantido; casamentos e festas. 100 pessoas desde NCr$ 400,00, c/ peru, pernis, maionese, 2 800 salg., bebidas, garçons e louça. Tel. 48-6126 e 46-4847.

BUFFET BRASIL

Orçamento para 100 pessoas: NCr$ 450,00

3 galinhas à Brasileira — 4 Pernis — 250 Croquetes de camarão — 200 empadas de galinha — 200 Camarões à Doré — 200 Quadrinhos de pizza — 250 Palitinhos de galinha — 250 Pastéis de carne — 200 Sandwiches — 100 Idem de Patê — 600 Churrasquinhos — 200 Bolinhos de bacalhau — 200 Filets de peixe — 100 Barquetes — 10 quilos de salada de Maionese — 8 garrafas de Champanhe — 2 quilos de presunto — 120 Guaranás — 5 caixas de Coca-Cola Família — 24 garrafas de Água Mineral Cristal — 3 litros de Alexandre — 30 litros de Ponche — 3 litros de Rhum — 3 garçons — 3 Copeiros e completo material para servir.

Tratar pelo telefone 30-42 88 ou na Rua João Torquato n.º 235 — Bonsucesso, com o Sr. Gonçalves.

Buffet Viena

ORÇAMENTO PARA 100 PESSOAS 500,00

3 perus à brasileira, 3 pernis, 200 margaridas, 200 croquetes, 200 empadinhas, 200 enroladinhos de galinha, 200 filés de peixe à milanesa, 200 pastéis, 200 rocambolas italianos, 300 sanduíches de queijo prato e presunto, 600 churrasquinhos de filé mignon, 200 quadradinhos de pizza, 200 canapés, 200 barquetes, 10 quilos de salada russa com frios sortidos, 2 quilos de rosbife, 2 de presunto, 120 guaranás, 120 Coca-Colas, 30 litros de ponche de frutas, 30 minerais, 8 champanhas, 2 litros de rum Merino, 2 de coquetel, 2 de Martini, 3 garçons, 3 copeiros, pratos, copos, taças, talheres, toalhas, gêlo; completo material para servir na sua casa, no clube ou ainda onde V. Sa. indicar. Tratar com o Sr. ARLINDO COSTA. Telefone 30-4151. Rua Carneiro da Rocha, 521, ap. 301, Higienópolis, Bonsucesso. Aceitamos encomenda de salgadinhos e levamos orçamento em casa.

Buffet Palace

SERVIR BEM PARA SERVIR SEMPRE

Orçamento para 100 PESSOAS NCr$ 550,00

Jantar americano, 4 pernis, 2 perus, 10 kg maionese, e farofa ou prato de verão, **SALGADOS QUENTES.** 250 Croquetes camarão, 250 Croquetes Palace, 200 camarões a Doré, 300 churrasquinhos à milanesa, 200 Enroladinhos de carne, 150 Filé de Peixe, 150 Pastéis Risoles, 200 salch. à milanesa, 200 salch. valencianas. **SALGADOS FRIOS.** 200 Arco-íris, 200 Pastéis, 100 Empadinhas de camarão, 200 Imprensados Carlados, 150 KIBIS, 100 Sanduíches. Bebidas: 96 Guaranás, 3 caixas de COCA Família, 3 caixas Fanta, 24 Água Cristal, 2 Martini, Coquetel Alexandre 1, VODKA 2, RUM 3, Champanha 6, Ferro Quina 1, Licor PALACE 1, 3 garçons, 3 copeiros, completo material para servir.

Sr. JOAQUIM. Rua SABAUNA, 16. — Tel. 30-6459.

ANIMAIS E AGRICULTURA

ANIMAIS

ANGORÁ cinzas, machos, vendem-se. Rua Barão São Francisco, 473, ap. 104 — V. Isabel.

BOXER — Filhotes [illegible] Reg. BKC. Ótimo pedigree. Tel. 30-1532 (Olaria). Rua Juvenal Galeno, n.º 14.

BEAGLE — Cão de caça urrador americano. Filhotes machos e fêmeas, excelente pedigree de campeões e importados, já vacinados. Rua Oto de Alencar, 15. Maracanã.

BOXER — Vende-se cadela vacinada, 5 meses, com casinhola, Rua Angelo Agostini, 22, fone 28-1033.

BOXER — Fêmeas, 2 meses, com pedigree. Rua Aarão Reis, 69. 22-4102. D. Charlotte.

COELHOS — Compro — Tel. CETEL 93-0674. Av. Santa Cruz, 2 960 — Loja F.

CANIL DAS BELAS FLORES. Dispõe de filhotes Pastor Alemão de excelente pedigree. Rua Araguaia, 1250 — Freguesia — Jacarepaguá.

COCKER-SPANIEL. Vendo 2 cães lindos, com 2 meses. Tel. 45-4226. R. Paulino Fernandes, 31, ap. 202 — Botafogo.

COMEDOUROS automáticos tubulares, de 25 qs. de ração para avicultura, fabricados em chapa Duratex, NCr$ 11,00 cada ou NCr$ 10,00 em lotes de dez. Fábrica. Rua Camarista Méier, 935. Tel. 49-1792, chamar Antônio.

CÃES PASTORES — Filhotes de Dolfh, campeão exp. internacional e importado da Alemanha. Vacinados e com Pedigree. Manto negro. Tel.: 58-3345 Dona Lurdes.

CAVALO — Vendo um manso, de trote. Côr castanho. Informações 22-4582.

CACHORROS — Vendo cadelas c/ 45 dias. Policial, manto prêto. NCr$ 25,00. Rua Teodoro da Silva, n.º 403 — Vila Isabel.

COCKER SPANIEL AMERICANO — Filhos e netos de campeões — NCr$ 150,00. 49-1494. Telefonar de segunda-feira em diante.

COLLIES com pedigree, filhos de campeões. Tel. 29-6737. Telefonar de segunda-feira em diante.

COELHOS de raça — Vendo — R. Arquias Cordeiro, 722 c/ 13 — T. os Santos.

CACHORRO Pastor — Vendem-se filhotes c/ 45 dias — Rua Pedro Américo, 189 — Catete.

CANIL GOLDPULVER — Adestramento por professôres especializados. Aceitamos cães de qualquer raça para hospedagem, por dia ou por mês. Tel. 34-3099.

CADELA DOURADA MINI-PINSCHER com 8 m. Pedigree campeões — 41-6575.

DOBERMANN — Tendo 75 dias, c/ pedigree — Vende-se. Telefone 42-3477. Rua Mauá, 39 — Santa Teresa.

DOBERMAN — Vendo excelente ninha c/ campeão no pedigree. Ver à Rua Tenente França, 266, ap. 102 (fica próx. à Rua Honório no Cachambi).

DINAMARQUESES — Gigantes — Vendem-se lindos de ótimo pedigree Rio, 36-1942 e Volta Redonda 2523.

GATO Angorá, cinza, procura noiva para hospedá-lo ou vice-versa — Tel. 56-1582.

GADO — Vende-se leiteiro e corte — Estrada do Capão, 1400 — Jacarepaguá.

GADO HOLANDÊS — Vende-se plantel leiteiro, vacas de alta produção. Tratar tel. 23-4565 — Sr. Marcelo, 43-7331 — Sr. Ronaldo. Dias úteis.

GATINHOS angorá, lindos filhotes legítimos — 42-3568.

GADO HOLANDÊS — 1.ª categoria, 80 reses — Estrada do Tinqui, 3240. Campo Grande — V. Nova.

GADO LEITEIRO — Baratíssimo, desocupar lugar. Ver Rua Joaquim Marques, 255 — Santíssimo — G.B. Tel. CETEL 94-1611.

GATINHOS PERSA — Vendo casal — Senador Vergueiro, 210, ap. 604.

GATINHOS Chinchila, vendem-se com pedigree — Telefonar 26-9022 para informações.

GATOS SIAMESES — Vendem-se filhotes de raça, com 2 meses — Rua Santa Clara, 281, ap. 201 — Tel. 57-8403.

MINIATURA PINSCHER — Filhotes 2 meses — Vendem-se. Canil Grajaú, GB — Rua Prof. Valadares, 55. Tel. 28-5595.

MINIATURA Poodle, vendo filhotes registrados no K. C. C. — Tel. 22-3394 — Glória.

PASTOR ALEMÃO — Vende-se fêmea e macho c/ 90 dias — Tratar tel. 25-9976.

PASTORES ALEMÃES — Vendem-se lindos filhotes fêmeas, manto preto — 45 dias — Ver na Rua Miritiba n. 359 — Freguesia — Ilha do Governador.

PASTOR ALEMÃO — Filhotes desmamados com 35 dias de idade. Rua Iposeira, 104 — S. Conrado. 99-0412.

PEQUINESES de raça. Vendem-se filhotes. Tel. 42-2657.

PASTOR ALEMÃO — Vendo as últimas lindas fêmeas de excelente ninhada — Pai c/ várias medalhas de ouro — Preço convidativo. Ver à Rua Juparanã, 50 (fim da Rua Pontes Correia).

PASTORES NEGROS — Vendem-se filhotes de pastor alemão com ótimo pedigree. Pais premiados em exposições. Ver na Rua João Borges, 95 — Gávea.

PEQUINESES — Vendo lindos filhotes, talhe pequeno. Rua Dias da Cruz, 673 c/ 25 — Tel. 49-2624.

PEQUINESES miniatura, filhotes pretos e castanhos. Ataulfo de Paiva, 615/404.

POODLE cinza claro, miniatura, macho, 19 meses, excepcionalmente lindo pedigree KCB. Vende-se. Ver todos os dias depois das 16 hs. Senador Vergueiro, 203 ap. 1 103.

PONEY — Legítimo Shetland inglês — castrado — lindo alazão — manso, 9 anos. Vende-se, tratar 22-4823 com Genildo. Ver Sociedade Hípica — Rua Jardim Botânico, 421 com Mineirinho.

PASTOR Alemão. Vendo duas fêmeas excepcionais, filhas de campeão sul-americano, de estrutura. Tel. 46-0773.

PASTOR ALEMÃO fêmea com pedigree. Procura uma para cruzar. 45-7667 c/ Roberto ou 23-3674 c/ Ricardo.

PASTOR ALEMÃO — Filhotes com 20 campeões no pedigree. Registrado Kennel. Rua Barão da Tôrre 358. Praça da Paz, Ipanema.

PERDIGUEIRO — Vendem-se lindos filhotes, Machos NCr$ 150 — fêmeas NCr$ 130. Rua Gen. Tasso Fragoso, 58 — J. Botânico. 26-9841.

PASTOR ALEMÃO FILHOTES C/ 4 M — M. Prêto excl. pedigree pais camp. e imp. NCr$ 150,00. R. Humboldt 181 fun. c/Av. Democráticos — Bonsucesso.

SUÍNOS — Vende-se rebanho suíno, alta seleção, raças Duroc e Wessex. Todos controlados, com Pedigree e excelente procedência. Tratar tel. 23-6641.

VENDEM-SE filhotes de pequinês preto — Av. Copacabana, 308, ap. 503.

VENDEM-SE cachorros policiais legítimos — Avenida Automóvel Clube n. 3 077 — Irajá.

VACAS GIR — Vende-se lote de sete reses bem roçadas. Um Garrote PO Holandês PB e um Guernsey. Tratar da Estrêla 10-5 — Ver na Fazenda São Paulo — Vassouras — Tratar tel. 23-6641.

VENDO Poodle miniatura 2 meses marrom. Ótimo pedigree. Urgente. Motivo viagem. Tels. 27-7438.

AVES E OVOS

AVES — Perus Mamouth e marrecos de Pequim — Vendem-se casais, cruzando e em postura — Entregando-se no local. — Exemplares garantidos. — Andrade — 45-5906.

CODORNAS — Para reprodução casal, NCr$ 6,00 — Para corte, NCr$ 1,50, ovos para consumo e para incubar. R. Cardoso de Moraes, 472 — Ramos. Tel. 28-9319. Sebastião.

CANÁRIOS Belgas, Rollers, Francês e da terra, sabiás, cardeal, corrupião, meiro, avinhados, pintassilgo, diversos híbridos e muitos outros, todos cantando. Rua Rainha Guilhermina, 180, ap. S/ 103 — Leblon.

MARREQUINHOS PEQUIM, legítimos, côr branca, tipo gigante. Particular vende por motivo de viagem — Rua Dona Mariana, 124 Botafogo.

PÁSSAROS DE GABARITO — Vendem-se variada coleção — Hoje até às 13 horas — R. Haddock Lôbo, 375, c/ 6, ap. 2.

PÁSSAROS um casal de Rolles, um azulão e um corupião, p. m. oferta. R. São Francisco Xavier, 614.

PINTOS COLORIDOS p/ corte — Cross — C. Barrado, NH — NCr$ 0,32 cada. Avelorás, Rua General Pedra, 134 — 43-1515.

PERUS — Vendo 1 500 vivos. Ótimo preço. Tratar 22-7966. Jorge.

VENDE-SE lindo papagaio manso e falador c/ 2 gaiolas — NCr$ 70,00 — 27-6726.

VENDO calafates, manuais e perfeitos, canários e outros. Rua Dr. Bulhões, 887. Tel. 49-0702.

VENDE-SE Sabiá Laranjeira, Corrupion, Azulão, Patativo, Chancan, Coleiro, Quem-Quem, etc. Rua Mello Lacerda, 442, não atende por telefone.

EQUIPAMENTOS PARA SÍTIOS E GRANJAS

CLASSIFICADORA DE OVOS — Importada na embalagem — Vendemos ou alugamos, Rua da Alfândega, 108, s/loja — Tel. ... 43-5618 e 23-4339.

DIVERSOS

MELAÇO A GRANEL — Entrego GB e adjacências — Fones ... 27-7678 e 43-7331 — Detalhes c/ Vasconcelos.

MÁQUINAS E MATERIAIS

MÁQ. INDUSTRIAIS

BOMBAS para água, centrífugas desde 90.000 só na Bombex. Rua Frei Caneca n. 130, tel.: 32-4463.

CARRINHOS sôbre rodízios para movimentar mercadorias dentro da fábrica, leves, de madeira compensada, tamanho grande, vendemos baratíssimo. Tel. 46-4685.

BALANÇAS Filizola 250 K. com pesos e outra de 5 K automática, melhor oferta. Rua São Francisco Xavier, 614 Urgente.

CILINDROS de oxigênio e acetileno — V. Sa. encontrará na Danver — Rua Alm. Baltazar, 194 — Tel. 34-1331.

COMPRESSOR p/ pintura, ar direto, 2 pistões com pistola nova ainda sem uso, vendo barato. — R. Maxwell, 15, c/ 9, Maracanã.

Balanças Ricetti

PARA PESAR VEÍCULOS E GADO VIVO

ANTES DE COMPRAR BALANÇAS CONSULTE NOSSOS PREÇOS E PAGAMENTO A LONGO PRAZO. AS BALANÇAS "RICETTI" SÃO REFORÇADAS E DE MÁXIMA PRECISÃO. FABRICADAS COM MATERIAIS DE PRIMEIRA QUALIDADE. REPRESENTANTE PARA A GUANABARA E ESTADO DO RIO DE JANEIRO. Guia

COMERCIBRAS REPRESENTAÇÕES LTDA.
AV. RIO BRANCO, 156 — S/1321 — TEL.: 52-3391

COMPRESSORES
PISTOLAS
E
ACESSÓRIOS

Casa dos Compressores
IMPÉRIO LTDA.
R. BENEDITINOS, 21
TEL.: 23-5274

Escavadeira

Zero hora. Alugamos mínimo 1 000 horas.

Tratar com Sr. Reginaldo — Telefone 42-9812.

Guindastes

TEM-SE PARA ALUGAR

LIMA 44-T, para 30 toneladas
AUSTIN WESTERN, 220, para 8 toneladas
KRANE KAR, para 5 toneladas.

Tratar: R. Rodrigo Silva, 18 — Salas 401-2. — Tel.: 22-8616 — MONAG.

Grupos geradores importados

Vendem-se dois grupos geradores italianos Fiat Pellizzari, 115 KVA cada, equipados c/ quadros de sincronismo e acessórios. Baixa rotação, 60 ciclos, 500 horas uso, à vista ou financiados. Mais detalhes e tratar, Av. Rio Branco, 311, s/ 205. — Tel. 52-6725. Sr. Marinaldo.

LOCAÇÃO DE COMPRESSORES DE AR E EQUIPAMENTOS

DUARTE

EXECUTAMOS TAMBÉM DESMONTE, A PREÇO HORA.

M. DUARTE S.A.
Locação de Compressores de AR
R. Senador Bernardo Monteiro, 167
Tels. 48-7391 e 54-3024

Prelo

Compra-se um prelo, tamanho 50x70 Tratar com Sr. Flávio, Tel. 43-2315.

SERVIÇO DE MARTELETES
PERFURAÇÃO
DEMOLIÇÃO
CONSTRUÇÃO

SNRS. CONSTRUTORES
RESOLVEMOS SEUS PROBLEMAS DE PEDRAS, ROCHAS OU CONCRETO ARMADO

LENNEBERG LTDA
RUA URUGUAIANA, 55-8. AND.
TEL. 43-7479 — 28-1369 • RIO

Vende-se

Grupo Gerador International UD/9 Diesel, acoplado alternador SURE-LITE 20 KVA trifásico 220/127 volts, com regulagem automática e manual e quadro de instrumentos.

Ver funcionando na Estação de Rádio Transmissora da VARIG, Alameda Paris n.º 140 — Morro do Cavalão — Saco São Francisco — Niterói.

Tratar em Telecomunicações — Avenida Almirante Sílvio de Noronha, 356 — RIO. (P

VARIADORES DE VELOCIDADE

com corrente de lamelas

P.I.V. ANTRIEB WERNER REIMERS KG
ALEMANHA

Representantes exclusivos:
REDUTORES
TRANSMOTECNICA S.A.
SÃO PAULO
FILIAL:
R. MÉXICO, 111 • GRUPO 1006 • TEL.: 42-2205 • RIO DE JANEIRO • ZC-P
TEMOS CORRENTES ORIGINAIS EM ESTOQUE

MARTELOS TRAMONTINA

Aço FORJADO polido. Cabos Resistentes, mais duráveis.

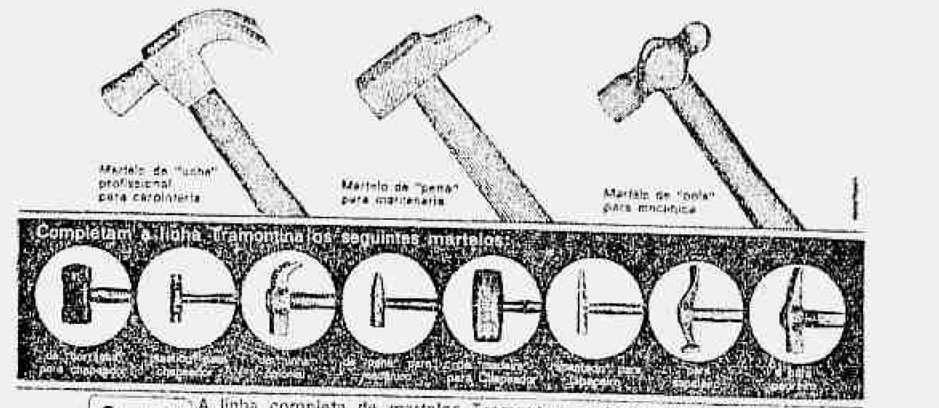
Martelo de "unha" profissional para carpintaria
Martelo de "pena" para marcenaria
Martelo de "bola" para mecânica
Completam a linha Tramontina os seguintes martelos:

A linha completa de martelos Tramontina pode ser encontrada em tôdas as Lojas de Ferragens de sua cidade.

INDÚSTRIA METALÚRGICA TRAMONTINA S.A.

CAIXA POSTAL 76 — CARLOS BARBOSA — RS — BRASIL

COMPRESSOR p/ pintura ar direto c/ pistola. Seminovo. Preço de ocasião. Rua Bonsucesso, 200-A.

COMPRESSORES — Para pintura, NCr$ 150,00 e motores Brasil, Arno, 1/3 — 1/4 e 1HP, liquidação. Rua Leandro Martins, 38, Centro.

CALDEIRA — Vende-se a prazo, preço baixo, em bom estado, 100 m2 superfície. Tel.: 30-6211.

DESEMPENO — Vendo com motor 1 HP, luz. R. Marangá, 148-D — Praça Seca — Jacarep.

ESTUFAS, máquinas de café, fogão, refresqueira, sandwicheira e corticor de frios, por preço de ocasião. Rua General Caldwell n.º 217.

ENGENHO de serra horizontal, passagem de 1 200 x 1 500 mm. Entrega imediata — 42-6715 ou 42-6723.

ESPULADEIRAS e fios, vendo — Penas NCr$ 19, Fyl Fort 14, picotado 8, p/ kg. R. Alan Kardec, 35-A, toque campainha.

GRUPOS GERADORES Perkins até 52,5 KVA — Novos com garantia. Entrega rápida. Transmet S.A. Com. Ind. Rua Carioca, 32, s. 602 — Tel.: 42-6411.

GALVANOPLASTIA — Vendemos instalação de galvanoplastia no estado, pela melhor oferta. Rua Carlos Seidl, 345 — Dr. Raphael. — Tel. 28-4888.

GRÁFICA — Vende-se Minerva ofício, Picotadeira manual, etc. [illegible] com tipos etc. Rua [illegible] Freire, 790. Ramos.

GERADOR — 1,5 KVA — 110-220 volts, marca Kolnach, sem uso, preço de ocasião — Tratar com Manuel — Tel. 28-1979.

GERADOR — Vende-se c/ motor Diesel — 110 volts. — Bateria e quadro — Preço de NCr$ 1 850,00 — Ver na Estrada Intendente Magalhães n. 663.

GERADOR — Próprio para queda d'água, com roda pelton e diversas polias. 4 1/2 HP. Tratar de 2a. em diante. Tel. 27-1475 — Edgar.

GERADOR Willys c/ 40 Km, vende-se urgente, pela melhor oferta para desocupar lugar. Tratar Av. Princesa Isabel, 334-B.

INDÚSTRIA PLÁSTICA e baquelite — Vendem-se maq. e formas. Seixas 40-1841.

IMPRESSORA TIPOGRÁFICA — P.A. Ótimo estado, vende-se Av. Rio Branco, 277 — Sala 1603 — Tel.: 52-8256. Direto c/ proprietário.

MÁQUINAS EM GERAL — Vende-se uma liquidação completa, motores, máquinas diversas, [illegible], e chapas de diversas bitolas, Rua da Proclamação, n.º 556 — [illegible].

MÁQUINAS carpintaria — Vende-se tupia, serra de fita, circular, lixadeira, furadeira, desempeno e quatro bancos de carpinteiro. Tratar à Rua Marechal Souza Menezes, 72, ap. 201 — Ramos. Sr. Josefá.

MÁQUINAS marcenaria — Vendemos usadas, com garantia: desengro 60 cm. Serra fita — circulares — tupias — respigadeiras — lixadeira de bancada — furadeira, corrente e horizontal — tupia superior, etc. com real garantia de n/ oficina de manutenção. Con José dos Reis, 2 601.

MÁQUINAS de solda elétrica, arco longo a partir de NCr$ 30,00. Aberto domingo. Av. Brasil, n.º 75 (Vila São Luís), Caxias.

MOTORES, enrolamentos e mod. de ciclagem, c/ peças genuínas, nas concessionários ARNO, preços de tabela — Rua Marechal Aguiar, 46 (em Benfica — S. Cristóvão) — Tel. 34-5000.

MÁQUINAS Industriais Singer — Costura, 400 W. cortar tecido, casear nôvo. Owerlox, máquina 111 W 150, maq. 4 agulha, acessório em geral, maq. Zig-Zag. — Pça. Republica, 1. Tel. 22-8303, ent. Inválidos.

MÁQUINAS de cortar tecidos Malmin 4" 6" 8" verticais. Circulares de 4" 51/4". Novas últimos modelos. George 4"5". Brescott Pinpy, 31/2" circulares nossa fabricação. Acessórios e consertos. Vendas à vista e a prazo. Smetana Rodrigues. Rua Carlos de Carvalho 34, sl. 108. T. 32-9475.

MÁQUINAS de costuras industriais Brother, costuras retas. Zig-Zag. Adler, nova. 2 agulhas. União Special para pregar elástico. Caseadores. Acessórios em geral. Temos mecânico para assistência. Vendas a vista e a prazo. Rua Carlos de Carvalho, 34 sl 108. T.: 32-9475.

MÁQUINA elétrica cortar pão fôrma, compressores geladeira, amassadeira grande padaria, compressor Ingersol Rand, diversos motores, bebedouro elétrico, ferro redondo 1/4" ocasião Tel.: 52-0009.

MÁQUINAS usadas, vende-se prensas, tornos mec., T. revólver, frezadoras, plainas, furadeiras, serra de fita, e tico-tico, fone 22-3800. Sr. Luiz.

MÁQUINAS — Vendo Plaina de 40 cm, curso e retífica Adri (Barato) — Rua 2 de Fevereiro, 941 — Eng. Dentro.

MÁQUINA de casear, Singer — Vende-se — Tratar R. Hermínio n.º 35.

MOTORES ELÉTRICOS — Vendem-se de 1 HP, na luz, em perfeito estado — Preço de NCr$ ... 100,00 — Ver na Estrada Intendente Magalhães n. 683.

MOINHO para moer café — Vende-se, de 1/3 e 1 HP. Facilita-se. Rua General Caldwell n.º 217. Tel. 32-3156.

MÁQUINA soldar sacos plásticos — Vendo 120 mil, c/garantia, facilito. Tel. 34-8454.

MÁQUINAS PARA CALÇADOS — Vende-se um Sete Instr. [illegible] e duas de grampear Champion, sendo uma nova, para desocupar lugar, na Rua Arístides Lôbo n.º 156, loja.

MÁQUINA OVERLOCK c/mesa motor, lubrificação autom. Singer. Rua dos Inválidos, 113, casa 8. Depois das 18 hs.

MILLER AUTOMÁTICA, duplo ofício — Vende-se ou troca-se por Off-Set ou Multilith ofício, em perfeito estado de funcionamento, NCR do Brasil S.A. Rua José Eugênio, 23-A, São Cristóvão — Sr. Mendes. Esta rua começa na Rua Francisco Eugênio 362.

MOTOR Atlas Imperial, diesel, seminovo, 150 HP, 600 RPM, desmontado. Vendo — Tel. 45-2005.

MÁQUINA de casear Singer, c/ motor. Vende-se tel.: 34-8063.

MÁQUINA COPCO, Vendo urgente. Rua Marrecas, 40, sala 611.

PRENSAS excêntricas e diversas máquinas novas e usadas. Facilito. Av. Presidente Vargas, 590, sala 1 213. Tel.: 23-3589.

PRENSA excêntrica c/ engrenagem Jundiaí. Entrega imediata — Tels. 42-6715 ou 42-6723.

PLAINA Limadora, 750 mm. marca Fair. Entrega imediata — 42-6715 ou 42-6723.

REGISTRADORA NATIONAL Mod. 1832 cupom fita, 99.990 NCr$ 450,00. Facilito. Barão Bom Retiro, 87.

SERRA CIRCULAR, desempeno, tupia, furadeira, lixadeira, numa só máquina e motor de luz. Vendas direto da fábrica. Rua Paranapanema, 694. Olaria. Tel. 30-3804 — Rio.

SERRA FITA — Volante de 50 motor fôrça e luz, bom estado, barato. — Rua Aquidabã, 1093, Méier — Tel. 49-6136.

SERRA MECÂNICA Joinville, gerador p/ galvanoplastia 300 amp Rosqueadeira, Gerador carbureto. P/ desocupar lugar. Tel.: 52-2325.

[illegible] Vendo NCr$ 1.500,00 tel.: 27-0618.

SINGER INDUSTRIAL — Vendo todos os tipos de máquinas industriais. Novas e usadas. A vista e à prazo. Rua Frei Caneca, 194, tel.: 32-5337.

SAPATEIRO — Vende-se uma máquina 31-15, um pantógrafo. — Bom preço. Rua Maria José, 600 — Cascadura.

TIPOGRAFIA — Vende-se máquina marca PHENIX duplo ofício para cortevinco e impressão. — Rua São Carlos, 48-A, Estácio.

TIPOGRAFIA — Vende-se uma máquina de impressão manual e tipos diversos — Rua Joaquim Murtinho, 626 — Santa Teresa.

TORNO de precisão Cromwell — Vendo, por NCr$ 2.800,00. Tel. 31-2422.

TANQUE — Vende-se um [illegible] para fabricação [illegible] 4-5 [illegible] capacidades para [illegible] tratar com [illegible] — Tel. 30-6169.

TORNO Mecânico completo, de bancada c/ 45 entre pontas, P. Riachuelo, 42, sobreloja 101.

VENDE-SE 2 máquinas Singer, 95 K40 e uma Huskvarna, 24.30, Av. Copacabana 1066 sala 909.

VENDE-SE uma máquina industrial Hasqvarna com escrelha de [illegible] p/ jersei, seminova. — Rua Benedito Hipólito, 50, fone ... 43-0571.

VENDEM-SE 2 máquinas de velas, 1 caldeira, 1 prensa para sabonetes com matrizes, anilinas etc. — Tratar com Sr. Rodrigues — Tel.: 34-1617.

VENDO lote de 4 Singer [illegible] c/ motores alta rotação, perfeitas. NCr$ 650 por unidade, Ver Figueiredo Magalhães 201, loja E.

VENDEM-SE 6 máquinas litográficas planas e outras máquinas para fábrica de latas. Ver e tratar na Rua Professor Gastão, número 230.

VENDO ou troco por um torno, fresa ferramenteira marca Arno americana no Valor de NCr$ 6 000,00 e um gerador de 3 HP 2,5 KVA, marca Briggs-Stratton. Ver na 2.ª-feira, na Rua Conde de Leopoldina, 630. São Cristóvão. Sr. Manuel. Tel. 48-8342.

VIRADEIRA — Vende-se de 1,00 [illegible] Rua [illegible], 45 — [illegible].

VENDE-SE 3 motores de 1/2 HP e 1 [illegible] para vitrines completos, para desocupar lugar. Rua Aristides Lôbo, 156 — Tel.

VENDO uma serra circular, uma serra tico-tico, um compressor c/ pistola e um tôrno para madeira. Rua João Romariz, 87 ap. 201 — Ramos.

VENDEM-SE uma serra de fita cruzeiras e dois encontros de quadro, um para telas outro para cruzeiras. Tratar R. Benedito Otoni 82.

VENDE-SE impressora para jornal, rotativa marca MARINONI, formato 0,61cm x 0,43cm em 4, 6, 8, 12 e 16 páginas, dobradas em uma vez. Quatro grupos trabalhando isoladamente ou em conjunto. Preço a combinar telefone 43-1491.

VENDEM-SE Frizas e Calços para Of-Set sem uso. Tratar à Av. Rio Branco, 110, 1.º andar, com o Sr. Gilberto.

1 MAQ. Chuleat, 1 maq. ponto invisível, 1 maq. casear Singer, 1 mág. costurar 400 W Singer, 3 maq. costurar 61-34 Singer, 1 maq. cortar 8" faca. R. Barata Ribeiro, 96-614, tel. p/favor ... 52-4270.

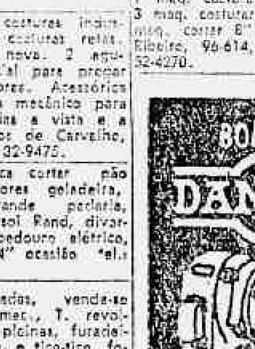

Bombas Dancor

ELÉTRICAS OU GASOLINA

Rua Buenos Aires, 156 — Tel.: 43-9636.

Válvulas termostáticas CODIN CLORIUS, auto operadas para contrôle de temperatura em processos de aquecimento a vapor ou resfriamento a água. Bulbo espiral para aplicações em ar. Carga do bulbo recarregável localmente.

Consulte-nos sôbre sua aplicação particular, nosso departamento técnico e nossos representantes estão à sua disposição.

R. SÃO CAETANO, 512
C.P. 1.044 • S. PAULO

Representantes exclusivos:
YAIA - COMÉRCIO E REPRESENTAÇÕES LTDA.
Av. Presidente Vargas, 534 grupo 1909 - Fone: 23-1971
RIO DE JANEIRO
Guanabara

VENDO 1 tôrno mecânico 60 de tôrno, automático, por 2 200,00 — Rua Luiz Pereira, 51, fundos, no comêço da Lins Vasconcelos — Engenho Nôvo.

Compro motor

Elétrico, trifásico, 120 a 150 HP, 720 rpm, 380 v, 50 Hz, usado. Cartas para WS, Caixa Postal 2.425 — Rio.

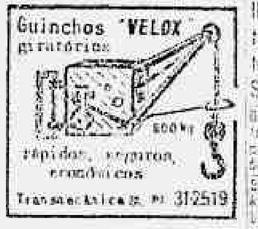
Guinchos "VELOX" giratórios
500 kg
rápidos, seguros, econômicos
Transmecânica S. A. Tel. 31-2519

MATÉRIAS-PRIMAS

VIDROS para laboratórios, [illegible] ou âmbar, [illegible] fábrica [illegible] Tel. 26-2160.

INSTRUMENTOS E APARELHOS

APARELHO AUDITIVO — Vende-se, sem uso. Tel.: 27-2753.

COMPRESSOR automático alemão, próprio para dentistas etc. Vende Ruy (marca Ritel). Marechal Floriano Peixoto, 2 246, 1.º.

DENTISTA — Vendo Raios-X GE de cêjuna e passo, telefone 22 com Dr. Toledo, 57-9134.

GRAVADOR para inquérito, [illegible] etc. Pantógrafo qualquer tamanho. Compro. Gilberto. Tel. 34-6599.

VENDE-SE somente o gerador de luz e o quadro, de 9.4 KVA [illegible], [illegible]. R. Dr. Garnier, 95. Dr. Hélio.

FERRAMENTAS

VENDE-SE uma boa quantidade de tarraxas, [illegible] e [illegible] Ver na Rua Leopoldina Rêgo, 468, [illegible] — Olaria.

TRATORES E TERRAPLENAGEM

MÁQUINAS DE TERRAPLANAGEM — Temos para alugar, - pá carregadeira, rolo compressor, Patrol, trator, compressor etc — PAVE S. A. — Telefone 22-7975

MOTO — SCRAPER AUTO CARREGAVEL — Vende nova SEM USO (um ou mais), pronta entrega — Ótimos para prefeituras ou loteamentos ferragem e esparsa e terrai — Fôrça 90 HP — Longo financiamento, juros módicos — Ranero — Rua da Lapa, n. 120 — grupo 807 — Rio GB.

PÁ CARREGADEIRA — Precisamos alugar — Tratar na Rua da Assembléia n. 36 — 8.º andar.

PÁ Mecânica Allis Chalmers, mod. TL 12-D vendemos ótimo estado. tel. 22-0141 e 42-9898.

PATROL e D7. Alugamos. Praça Eliseu Batista, 12. — Belford Roxo. Tel. 6112.

TRATOR CATERPILLAR D-4 — Vendo série 7U 38-640. Tel. 32-3015.

TOURNATRACTOR — Vende-se em ótimo estado de conservação modêlo C. Tratar 22-2345.

TRATOR de esteiras TD 6, International, com lâmina, em ótimo estado geral. Vendo, facilitado, Carlos — 31-3260.

TRATOR — D-7-3T — Vendo Tel. 42-6044 — Das 14 às 16h.

TRATOR AGRÍCOLA Cockshutt a óleo, vendeira, de pneus, reformado, em estado de novo, com levantamento hidráulico, e com [illegible] implementos, e máquina com uso (grade de disco, traçado de diversas larguras, lâmina terraceadora Dobrucer, caçamba carregadeira hidráulica [illegible] semeadeira Massey-Harry, arados, etc.), NCr$ 7.500,00.

TRATOR Hanomag R 55, a óleo, alemão, de esteira, com lâmina e guincho, em boas condições. Preço 10 milhões. Ver e tratar na Rua Antunes Maciel n. 205. Tel.: 34-9906, Novembro.

DIVERSOS

APARELHO DITTO — MIMEÓGRAFO — Vendemos um usado em perfeito estado, 1 enceradeira comercial e 1 aspirador. Tudo pela melhor oferta. — Ver e tratar à Rua Sete de Setembro, 43, 6.º andar — Sr. Cruz. (B

BRONZE FOSFOROSO, buchas e tarugos, entrega imediata. Incomertal S/A. Av. Brasil 6643. 65. tel. 30-0472. 30-7358. 30-5764.

BALANÇA. Vendo uma de 150 kg. marca Filizola, pouco uso. Uma NCr$ 120,00 R. Santa Cristo, 274. Carlos 28-0041.

BALANÇA FILIZOLA — 15 kg — Vendo NCr$ 120,00. Tratar pessoalmente, segunda-feira. Av. dos Democráticos n. 703-A — Bonsucesso.

BALANÇA — Vendo Filizola [illegible] até 7 kg com [illegible]

COFRE — Vende-se em estado de novo, 2 compartimentos c/ segrêdo, 1,65 m. de altura. Aceitam-se propostas. Av. Pres. Vargas, 529, 5.º, s/ 505. Amendola.

COFRES comercial, residência, mesa, embutir, máquina de escrever, somar e calcular, móveis de aço, novos e usados, consertos e reformas, pintura. Vendas facilitadas, na Rua do Rosário n.º 167, loja C, defronte ao Mercado das Flôres.

COFRES — De parede, de mesa, de apartamento, comerciais, arquivos etc. Financiados até em 3 pagamentos iguais, na Rua Regente Feijó, 26. Consultem-nos ou peça a visita de nosso representante pelo tel. 27-8550.

COFRE para [illegible] — Vende-se [illegible] Ótimo [illegible] Otoni, 143 — C3.

COFRE COMERCIAL, [illegible] em estado [illegible] Rua Bela, [illegible] 167.

ELETRODOS COMUNS E ESPECIAIS — Consulte a "Danver". Rua Alm. Baltazar, 194 — Tel. 34-1331.

EQUIPAMENTO DE PROTEÇÃO AO OPERÁRIO. Capacetes, luvas, óculos, botas. Consulte a "Danver". Rua Alm. Baltazar, 194 — Tel. 34-1331.

FIRMA de grande porte desfaz-se de sucata de ferro, bronze, alumínio, acessórios e máquinas [illegible], por motivo de limpeza. Av. Rio-Petrópolis, 2.973 — Tel. 3104 — D. Caxias — Cr. Manuel.

MOTIVO DE MUDANÇA — Vende-se cofre internacional, tôda de aço, maq. de escrever Olivetti, quase nova e 2 secretárias — Av. Rio Branco n. 108, sala 1 409.

MÁQUINA Registradora Hugin — Vende-se, elétrica, estado de novo, na Rua Gonçalves Dias, 55.

PEÇAS de trator TD-6 — Vendo, motor completo, engrenagens, coroa e pinhão, etc. Sr. Carlos — 31-3260.

REFRESQUEIRA Jet Matic, sanduicheira, estufas p/ pão e alimentos, balança e balcão frigorífico. Tudo nôvo. Vendo barato. Tel.: 52-2333.

SUCATA Aço 1.045 vendo 20 ton. tel.: 32-1851.

TESOURÃO N.º 8, para cortar vergalhão, com pouco uso. Vendo NCr$ 200,00. Sr. Carlos. Tel. 31-3260.

TAMBORES DE FERRO — 200 lts. Vende-se 1.000 em perfeito estado. Rua Isidro Rocha, 1048 — Vigário Geral. Tel. 42-2160.

VENDE-SE 2 cofres grandes, de 1 porta, marca Fichet e Otto Wotzneck. Para ver, 2.ª-feira, telefone 57-4541.

Bicromato de sódio Cristais — 98/99%

Tambores de ferro, origem África do Sul, US$ 210. p. Ton CIF.

Representante exclusivo para o Brasil
SAMAQUINA IMPORTADORA LTDA.
Rua da Moóca, 1 786 — São Paulo
Tels.: 93-9369 e 93-4669
Caixa Postal n. 1 502
END. TELEG. — "MARITAN" — S. Paulo

Matrizes para Linotipo

Vendem-se fontes completas e incompletas.

Ver e tratar na Av. Rio Branco n.º 110 — 1.º andar, com Sr. Gilberto. (P

Retalhos de chapas

(SOBRAS)

Compramos qualquer quantidade de sobras de chapas de ferro dos números: 26, 24, 22, 20, 18, 16, 14, 12, 11 e 3/16, 1/4, em qualquer lugar quando a tonelagem comportar a lotação de caminhões. Pagamentos à vista.

Ofertas e detalhes na METALÚRGICA NEWZAR LTDA. — Rua Terezina, 685, Zona Postal 13 — São Paulo, Capital. Tel.: 93-9465. Horário comercial. (P

Trilhos e Locomotivas

Aceita-se oferta para grande quantidade de trilhos de: 18 quilos, locomotivas bitola de 0,60 cm, e grande quantidade de sucata de ferro.

Informa-se na Av. Rio Branco, 20 — 2.º pavimento.

Agenda

JUIZ — Um Juiz de Vara Criminal estará de plantão hoje, das 12 às 16 horas, no Fôro, Rua D. Manuel, 15, para conhecer pedidos urgentes de habeas-corpus contra autoridades coatoras.

TRANSITO — O Departamento de Trânsito modificará, a partir de amanhã, a circulação de veículos na Praça Sete, em Vila Isabel, adotando o regime de mão única nas Ruas Visconde de Santa Isabel, entre a Praça Barão de Drumond e Rua Petrocochino; Tôrres Homem, entre as Ruas Silva Pinto e Barão de São Francisco e Barão de São Francisco, entre a Rua Tôrres Homem e a Praça Barão de Drumond. Será também invertida a mão de direção da Rua Silva Pinto, entre a Av. 28 de Setembro e a Rua Tôrres Homem, no sentido daquela para esta. O estacionamento será proibido na Rua Tôrres Homem, entre as Ruas Silva Pinto e Barão de São Francisco, e, nesta última, entre as Ruas Tôrres Homem e a Praça Barão de Drumond.

FESTIVAL — O II Festival Internacional da Canção Popular, no Maracanãzinho, começa dia 19. **Fala Baixinho**, de Pixinguinha e Hermínio Belo de Carvalho, será a música de abertura da parte nacional.

ASA — A Semana da Asa, de 17 a 23 do corrente, será comemorada pelo Ministério da Aeronáutica, com uma série de solenidades, desfile aéreo e exibição da esquadrilha da fumaça.

SORTEIO — A Série G do Concurso Seus Talões Valem Milhões será sorteada dia 18, às 15 horas, na Loteria do Estado, na Rua Sete de Setembro.

COPEG — A Companhia Progresso do Estado da Guanabara está financiando carros novos, aparelhos de utilidades domésticas e equipamentos para profissionais liberais.

CONCERTO — Hoje, às 15 horas, no auditório da Escola Nacional de Música (Salão Leopoldo Miguez), haverá concêrto com a Orquestra Sinfônica Nacional da Rádio Ministério da Educação e Cultura, sob a regência de Rafael Batista. No programa serão apresentadas as seguintes peças: **Capricho Espanhol**, de Rimsky-Kyssakof; **Africa**, de Saint-Saens;; **Tocata e Fuga em Ré Menor**, de Bach-Stokowsky; **Variações sôbre um Tema Brasileiro**, de Francisco Braga; e **Abertura de Os Mestres Cantores**, de Wagner. Atuará como solista a pianista Iolanda Ferreira.

VARÍOLA — Postos de vacinação contra a varíola à disposição do público: Portuária, Rivadávia Correia, 188, 43-8499; Centro, Resende, 128, tel. 32-5872; Rio Comprido, Elpídio Boa Morte, 232, 28-3719; Flamengo, Silveira Martins, 161, 25-2201; U. S., Botafogo, General Severiano, 91, 26-2338; Copacabana, Toneleros, 282, 37-4110; Jardim Botânico, 187, 26-6695; U. S. Gávea, Marquês de São Vicente, 115, 47-5041; São Cristóvão, Av. do Exército, 1, 48-0347; Tijuca, Desembargador Isidro, 144, 48-3799; U. S. Alto da Boa Vista, Boa Vista, 190, 38-4327; Vila Isabel, Visconde de Santa Isabel, 56, 58-0811; U. S. Vila Isabel, Visconde de Santa Isabel, 272, 58-0411; U. S. Andaraí Leopoldo, 434, 58-7614; Creche P. Nascim. Gurgel, Sousa Franco, 2, 38-4455; Ramos, Gérson Ferreira, s/n, 30-9195; Penha, Leopoldina Rêgo, 754, 30-2532; Méier, Santa Fé, 35, 49-2477; U. S. Encantado, Guilhermina, 34-42, 49-2477; U. S. Méier, Arquias Cordeiro, 370 — 2.º andar, 29-6295; Engenho Nôvo, Av. Amaro Cavalcânti, 125, 29-1585; U. S. Riachuelo, Vitor Meireles, 63, 49-3379; U. S. Lins, Bicuíba, 181, — 49-5744; Madureira, Ministro Edgar Romero, 276, 90-0952; MH-316; Jacarepaguá, Cândido Benício, 791, 90-1155 e 29-9879; U. S. Taquara, Est. dos Bandeirantes, 105, JPA-655; Pôsto Samuel Libânio, Est. dos Bandeirantes, km 22, JPA-56; Bangu, Pça. Cecília Pedro, s/n, BNG-1030; Campo Grande, Dr. Augusto de Vasconcelos, 254, GR-284; U. S. Cosmos, Guarujá, s/n, STC-65; U. S. Mendanha, Est. do Mendanha, 2 291; U. S. Rio da Prata, General Paulo de Oliveira, s/n; U. S. Fazenda Modêlo, Álvaro de Andrade, s/n, CGR-240; U. S. Pedra de Guaratiba, Barros Alarcão, 341; U. S. Barra de Guaratiba, Est. da Barra de Guaratiba, s/n; Santa Cruz, Senador Camará, 56, STC-37; U. S. Santa Cruz, Lopes Moura, 46, STC-279; Ilha do Governador, Parapuã, 435, 96-0902; U. S. Ilha Governador, Est. do Rio Jequiá, 427, GOV-217; Ilha de Paquetá, Pça. Bom Jesus, s/n, 97-0299; Santa Teresa, Constante Jardim, 8, 32-9011. Na Ilha do Fundão existe um pôsto de vacinação que, como os demais postos da XX Região Administrativa (Ilha do Governador), imunizam também contra a difteria, coqueluche, tifo e poliomielite.

NUTRICIONISTAS — As Dietistas e Nutricionistas diplomadas, no período de 1948 a 1963, pelo Instituto de Nutrição da Universidade Federal do Rio de Janeiro (antiga Universidade do Brasil) devem procurar a Secretaria dos Cursos, Largo da Misericórdia n. 24, de 14 às 18 horas, até o dia 24, para requererem o registro dos respectivos diplomas.

CLÍNICAS — Duas Clínicas Volantes da Fundação das Pioneiras Sociais, estarão atendendo até o dia 29, no Estádio de Remo da Lagoa, aplicando fluoreto estanhoso nas crianças de 3 aos 13 anos. Horário de atendimento: 16 às 20 horas e aos domingos de 10 às 20 horas. As outras Clínicas Volantes das Pioneiras Sociais, cumprirão o seguinte roteiro, até dia 20 do corrente. **Lins de Vasconcelos:** Rua D. Francisca, esquina de Rua Cabuçu; **Lins de Vasconcelos:** Rua César Zama, esquina da Rua Heráclito Graça e **Engenho Nôvo:** Rua Bela Vista, Morro de São João.

RECEPÇAO — O Touring Club do Brasil recepciona a Aeronáutica, na quarta-feira próxima, às 18 horas, no Museu de Arte Moderna, pelo 32.º aniversário de fundação da Semana da Asa.

CONFERÊNCIAS — O Professor Enéas Martins Filho pronuncia conferência, dia 19, no Real Gabinete Português de Leitura, sôbre **O Conselho de Estado Português e a Transmigração da Família Real, em 1807.** * * * O cientista português Antônio Pedro da Costa Malheiro fala amanhã, às 17h30m, no Liceu Literário Português, sôbre **Apontamento Histórico sôbre a Evolução da Meteorologia.** * * * O Presidente da Comissão Organizadora da Semana da Asa promove a palestra do General Berilo Neves, dia 19, às 16h30m, no Auditório do Ministério da Educação. Tema: **O Brasil e a Conquista do Ar.** * * * O Museu Vila-Lôbos, do Ministério da Educação e Cultura, abriu inscrições para uma série de palestras sôbre a figura e a obra do compositor patrício, como parte do Festival Vila-Lôbos, a realizar-se em novembro próximo. É a seguinte, a relação das palestras e respectivas datas: dia 9, às 20h30m — **Vila-Lôbos, Figura e Obra,** pelo Sr. Eurico Nogueira França, com ilustração de Yvy Impropta; dia 11, às 17 horas — **O Meu Convívio com Vila-Lôbos,** pelo maestro João de Sousa Lima; dia 13, às 20h30m — **Tentativa de uma Bibliografia Pitoresca,** pelo Prof. Luís Heitor Correia de Azevedo; dia 16, às 20h30m — **Evocação Argentina de Vila-Lôbos,** pelo musicólogo argentino José Maria Fontova e ilustração do soprano Lia Salgado.

EMPREGOS

SERVIÇOS DOMÉSTICOS

AMAS — ARRUMAD. E COPEIRAS

EMPREGADA DOMÉSTICA p/ todo serviço. Paga-se bem. Rua Apuí, 66. Entrar na Av. Suburbana n.º 10 540, em frente a ponte de Cascadura.

EMPREGADA — Precisa-se na Rua Maestro Villa Lôbos, Bloco n.º 1 ap. 306 — Tijuca. Paga-se bem.

EMPREGADA — Precisa-se para arrumar e cozinhar para 3 pessoas — Rua Tobias do Amaral, 82 — Cosme Velho — 25-2400.

EMPREGADA — Precisa-se na R. Pompeu Loureiro, 44, ap. 901. Para cozinhar e arrumar. Exige-se referencia e boa aparencia. Paga-se bem.

EMPREGADA — Precisa-se para todo serviço de três pessoas, ordenado NCr$ 120,00. Exige-se carteira e referências. Rua Sta. Clara, 97, ap. 602, Copacabana.

EMPREGADA para arrumar e tomar conta de criança. Ordenado 80 mil. Rua Oliveira Figueiredo, 90, ap. 205. Ao lado da loteria de Vaz Lobo.

EMPREGADA c/ referência. Inicial 70 mil. Tel. 58-6556.

EMPREGADA — Precisa-se, com prática, para todo o serviço. Ordenado NCr$ 50,00. Rua Coronel Leitão, 175, ap. 203 — Tijuca (bloco dos fundos).

EMPREGADA c/ referências — NCr$ 70,00 — Timoteo da Costa, 243-301 — Leblon.

EMPREGADA para o serviço de 4 pessoas, que saiba cozinhar trivial variado, de meia-idade, educada, com referências e documentos. Paga-se bem. Av. Atlantico, 1 186, ap. 804.

EMPREGADA — Para todo o serviço e que durma fora. NCr$ 50 000. Rua Darke de Matos 67 ap. 201 — Higienópolis.

EMPREGADA — Precisa-se p/todo serv. Sr. só, môça ou Sra. independ. boa apar. refer., cart., saiba ler bem, anotar recados p/ telefone. Tel.: 36-1982.

EMPREGADA — Precisa-se, [illegible] R. 20 de Abril, 8, ap. 205. Centro.

EMPREGADA — Precisa-se c/ referência. Paga-se bem. Trazer cart. prof. na Rua Fernando Mendes, 19 ap. 20 — Copacabana.

EMPREGADA — Em pos. ap. duas pessoas para todo serviço, precisa-se. Tratar depois 13 hs. — R. Carlos Vasconcelos, 115 ap. 650.

EMPREGADA 2 vêzes na semana para limpeza e lavar. Diária de 4 000. Carteira. Tratar 2a.-feira — Rua Benevenuto Berna, 91 (Maria e Barros).

EMPREGADA — Preciso dois dias na semana. Est. Vicente Carvalho, 1213, ap. 301.

EMPREGADA, para todo o serviço de 3 pessoas. — Ordenado NCr$ 100,00. Necessário identidade, na Rua João Lira. — Telefone 27-1649.

EMPREGADA — Preciso p/ todo serviço, peq. família, dorme no emprêgo. Peço referências — Rua Tôrres Homem, 1 135 ap. C-01, 5.º and. Tel. 38-8148, próximo à Praça 7 — Vila Isabel.

GOVERNANTA — Senhora de fino trato, oferece-se para tomar conta de criança em idade escolar. Dou ótimas referências. Favor telefonar, sábado e domingo até às 11 horas para: 27-3602 ou 46-7791. Segunda-feira a qualquer hora.

MOÇA — Precisa-se de uma para copeira e ajudar na arrumação. Paga-se muito bem. Tratar na Rua Osório de Almeida, 9. Urca.

MOCINHA — Precisa-se com prática para ajudar em casa de família na Rua Camaragibe, 9 ap. 313 — Tijuca. Trazer documentos. Salários 60,00.

MOÇA — Precisa-se para todo o serviço em residência familiar. Exigem-se referências. Tratar na Rua Prudente de Morais, 1620, ap. 24. Ipanema.

OFERECE-SE empregada, 23 anos, cart. e ref. p/ serviço de casal ou pessoa só, coz. trivial fino. 3 vêzes na semana. Mensal 70,00, todos os dias de 9 às 18 horas salário 130,00. Ligar segunda-feira para 37-0942.

PRECISA-SE de empregada. Rua Alcina, 281, c. 1, ap. 202. Bancários de Madureira.

PRECISA-SE empregada para todo o serviço de um casal, que saiba bem de cozinha, ordenado 90,00, que tenha referências, na Rua Henrique Dumont, 36, ap. 101. Ipanema.

PRECISO de empregada, casa 4 pessoas. Prudente de Morais, — 1132 — Ipanema.

PRECISA-SE de uma mocinha que durma no emprêgo. Rua Castro Alves, 19, ap. 201 — Méier.

PROCURA-SE empregada para todo serviço. Pagam-se NCr$ 70,00. Tratar na Rua Aires Saldanha, 130, ap. 701. Segunda-feira.

PRECISA-SE empregada maior 30 anos, cozinhar e cuidar roupa 4 pessoas. NCr$ 80. Praia do Flamengo, 172, ap. 301.

PRECISA-SE empregada, urgente. Paga-se bem. Pedem-se referências. Rua Baronesa 887 — Praça Sêca.

PRECISA-SE de uma senhora para trabalhar em casa que reside um rapaz. Preço a combinar. Exigem-se referências. Rua República do Peru, 327 601, Copacabana, das 17 às 19 horas, diàriamente.

PESSOA só precisa de empregada, todo serviço, pequena costura — Referências Zona Sul, Cart. P. Conselheiro Lafaiete, 53, ap. 802 — Apresentar-se pela manhã.

PRECISA-SE de empregada com carteira — NCr$ 40,00 — Não lava, não cozinha. Dorme no emprego — Av. Ernani Cardoso n. 82 — casa 2 — Cascadura.

PRECISO empregada para todo o serviço de casal. Traga referências; dormir no emprêgo — Rua Haddock Lôbo, 171 ap. 702.

PRECISA-SE de uma arrumadeira, cozinheira ou lavadeira. Tratar 2a.-feira — Rua da Conceição nº 154 — Botequim.

PRECISO empregada doméstica. — Rua Sete Setembro, 63 — 12.º andar.

PRECISA-SE empregada todo serviço, para pessoa só, que durma no emprêgo, referências. — Av. Beira Mar, 406, ap. 903 — Castelo.

PRECISA-SE de empregada para todo serviço, paga-se bem. Rua Barão de Lucena, 98, ap. 405. Botafogo.

PRECISA-SE copeira-arrumadeira para casa de tratamento. Saída todos os domingos. Ordenado a combinar. Tratar: Francisco Sá, 10, 2.º andar.

PRECISA-SE de empregada com boas referências. Ordenado inicial 80 mil — R. Constante Ramos, 125, ap. 701.

PRECISA-SE — Em casa de duas pessoas, empreg. de 35 a 45 anos, para fazer todos os serviços, inclusive cozinhar o trivial fino e variado. Apresentar-se sòmente quem tenha muita prática do serviço, com documentos e referência de 2 anos de outra casa que trabalhou anteriormente. R. Toneleros, 380 — 804. Paga-se bem.

PRECISA-SE — De empregada doméstica. Pequena família. Rua Bambina 158-A, Botafogo. NCr$ 50,00.

PRECISA-SE empregada para casal. Das 8 às 15 horas. Carteira e referências. Tratar segunda-feira até às 12 horas, na R. Senador Furtado, 20 ap. 204.

PRECISA-SE uma babá para duas crianças — Rua Dois de Dezembro, 13 ap. 201 — Tel. 45-6384.

PRECISA-SE de uma senhora para todo o serviço que durma no local. Folga aos domingos. Rua Aristides Caire, 258, frente ap. 302 — Méier.

PAGA-SE BEM — Empregada competente cuidar menina 1 ano, ajudar pequenos serviços. Dormir no emprêgo. Saídas 15 dias. Rua S. Francisco Xavier 357 ap. 505.

PRECISA-SE de uma empregada na Rua Carlina 59, Olaria. Paga-se NCr$ 50,00.

POR HORA — Precisa-se cozinheira que arrume e lave roupas pequenas. NCr$ 70,00. R. Dias da Rocha, 72 ap. 101.

PRECISA-SE empregada p/ casal. Somente arrumar. R. Bolívar, 135, ap. 603.

PRECISA-SE empregada para todo serviço, prática trivial fino, em casa de um casal. Paga-se bem e dorme no emprêgo. Pedem-se referências. Tratar tel. 46-5317, Urca.

PRECISA-SE empregada para todo serviço para casal. Tratar na Rua Sacopã, 57, ap. 401. Tel. 26-8515.

PRECISO empregada para todo o serviço de casa. Pago 80,00 — Av. Copacabana, 613, ap. 805.

PRECISO de babá com experiência. Pago 80,00, Av. Copacabana, 613, ap. 805.

PRECISA-SE doméstica para todo serviço. Ordenado 50 000. Horário 8 às 5. — Rua Fidias, 82 — Jardim América — P. final ônibus 906 — Tratar 2a.-feira.

COZINH. E DOCEIRAS

ATENÇÃO — Cozinheira para lavar e passar, durma no emprego. Ordenado inicial NCr$ 80. Rua José Higino, 405, ap. 304. Tijuca.

COZINHEIRA — Precisa-se, preferencia portuguesa, muito limpa, e competente. Favor não se apresentar quem não tem prática. Documentos e referencias. Ord. NCr$ 150,00. Av. Vieira Souto, 432-401.

COZINHEIRA — Precisa-se com prática. Paga-se bem. Av. São Sebastião, 275. Urca.

COZINHAR e passar, precisa-se para casal com filho, pedimos referencias. Rua Visconde de Pirajá, 514, ap. 601. NCr$ 80,00.

COZINHEIRA — Preciso para senhora só e que durma no local. Folga uma vez por semana. Pago NCr$ 100,00. Rua Dr. Satamini, 286, ap. 312. Bloco B. Tel. 54-4037.

COZINHEIRA — Precisa-se com prática de cozinha de casa de saúde, exigem-se prática e que saiba ler e escrever. Tratar 2.ª feira, das 10 às 15 horas. Rua Paulino Fernandes, 38. — Botafogo.

COZINHEIRA — Forno e fogão. Precisa-se, família tratamento, dorme no emprego. Paga-se bem. R. Guilhermina Guinle, 210, ap. 101. Botafogo. Tel. 46-0970.

COZINHEIRA — Precisa-se com referências. Rua Sto. Afonso, 146, ap. 802. Praça Saenz Pena.

COZINHEIRA — NCr$ 80,00, que lave peças miúdas dorme fora. Rua Alberto Sequeira, 10 ap. 402 — Tel. 28-7532 — Haddock Lobo.

COZINHEIRA para três pessoas que trabalham fora. Dorme no emprego — Rua Sete Setembro, 63 - 12.º ander.

COZINHEIRA e rapaz para lavar pratos, preciso c/ prática de pensão, c/ documentos em ordem. Tratar segunda-feira na Rua Sacadura Cabral, 153.

COZINHEIRA — Serviço pequena família, só lavando roupa miúda. Para dormir fora, NCr$ 90,00 Tel. 27-1799 — Referências.

COZINHEIRA — Precisa-se de 25 a 35 anos também para passar. Referências. Dormir no emprego. NCr$ 70,00 — Rua José Higino, 356 ap. 201 — Tel. 48-5498.

COZINHEIRA — Paga-se muito bem de acordo com a capacidade, para alto tratamento e pouco movimento — Exigem-se: — competente, mto. limpa, ordeira sossegada, que saiba ler e fazer feira, com informações de pelo menos 1 ano de casa — Idade mínima de 30 anos — Avenida Rui Barbosa n. 348 - 16.º

COZINHEIRA — Precisa-se de uma para casa de saúde na Glória, devendo morar no emprêgo. Tratar na Rua Cândido Mendes n.º 271, amanhã.

COZINHEIRA — Precisa-se — Ordenado NCr$ 100,00. R. Ministro Artur Ribeiro, 219. Esta rua é a primeira transversal a R. Eurico Cruz, e qual começa no princípio da R. Jardim Botânico.

COZINHEIRA — Preciso do trivial variado, bem feito. Não trabalha aos domingos. Rua Toneleros, 291, ap. 701 — Copa.

COZINHEIRA — Precisa-se c/ muita prática, responsável, acima 25 anos, p/ todo serviço de casal de tratamento. 2 saídas semanais. Referências mínimo 1 ano. Praia de Botafogo, 520 — 1 202.

DOMÉSTICA c/ prática de cozinha e serviços gerais para 3 pessoas, dorme no emprêgo. Exigem-se referências — Rua Gago Coutinho, 60 ap. 601. Tratar sòmente a partir de 2a.-feira, 16.

EMPREGADA — Precisa-se com referencias, boa aparencia para 3 pessoas. Não precisa lavar roupa. Ordenado NCr$ 80. Avenida Vieira Souto, 276, ap. 201. Ipanema.

EMPREGADA — Precisa-se com referencias e sabendo cozinhar. Dorme no emprego. Folga a combinar. NCr$ 80,00. Rua Gen. Urquiza, 245, ap. 201. Telefone 27-3380. Leblon.

EMPREGADA — Precisa-se para cozinhar e arrumar. Pede-se referências que durma no emprêgo — Tratar 2a.-feira — Rua Haddock Lôbo, 396 ap. 704.

EMPREGADA PARA CASAL para cozinhar — Av. Pres. Vargas n. 2 007, apto. 1 507 — esquina de Santana — Praça Onze.

FAMÍLIA DIPLOMADA precisa de cozinheira e copeira — arrumadeira com muita pratica, documentos e referencias. Paga-se bem. Tratar segunda-feira na R. Barão do Flamengo n. 22 — ap. 503.

PRECISA-SE cozinheira do trivial. Leva na máquina e passe. NCr$ 50,00. Rua Grajaú, 41.

PRECISA-SE cozinheira para quatro pessoas, trivial variado e mais serviços. Paga-se bem. Rua Dias da Cruz, 342 — Méier.

PRECISA-SE de cozinheira, com referências — Rua Araxá, 681 — Grajaú.

DIVERSOS

MOÇAS, SENHORAS, claras, para clínicas: 4 domésticas, 2 serventes e 3 rapazes até 17 anos p/ limpeza, R. José Bonifácio, 143. Méier.

PRECISA-SE de um casal branco com 35 a 50 anos para tratar de uma senhora doente nervosa e fazer mais alguns serviços. Tratar à Rua São Francisco Xavier, 681 — Estação da Mangueira.

RAPAZ — Precisa-se c/ referencias para faxina casa família. Rua Itabaiana 204 — Grajaú. Tel.: .. 38-5968.

PRECISA-SE mocinha para atender telefone e pequenos serviços de escritório. Desembaraçada e de boa aparência. Pode ser menor. Salário 130 a 150 ** Precisa-se também de rapaz ou môça bom datilógrafo (a) para serviços gerais, boa aparência. — Apresentar-se amanhã, de 12 às 13 na Pres. Vargas, 542, conjunto 1602 — PUBLICIDADE CERTA*

LAVAD. E PASSADEIRAS

EMPREGADA — Precisa-se para lavar e ajudar na limpeza. Paga-se bem. Tratar na Rua Carvalho Alvim, 457 — Tijuca.

LAVADEIRA, passadeira, arrumadeira — Precisam-se com prática e boas referências para hotel familiar. Rua Bento Ribeiro, 60 — Tel. 45-7257.

LAVADEIRA — Precisa-se para 3 dias. Tratar depois das 8 horas. Rua Natal, 46. Tel. 46-1297.

OFERECE-SE passadeira [illegible], NCr$ 7,00 diários. Tem ref. [illegible] Recados: 29-2610, segunda-feira.

PASSADEIRA para linho e vestidos, com bastante prática. Rua Francisco Manuel, 21-A, [illegible] de Bonfim, 48-5445. [illegible]

PASSADOR [illegible] máquina Hoffman p/ tinturaria. Rua Miguel Gama, 248 — Maria da Graça.

PASSADEIRA — Precisa-se com muita prática em roupa de criança. Tratar na Rua Visconde de Pirajá, 210-C.

PASSADEIRAS — Precisam-se c/ prática para artigos de senhoras. Rua Gonçalves Dias, 39 — 1.º andar.

PASSADEIRA de linho e artigos de tinturaria. Rua Miguel Gama, 248 — Maria da Graça.

TINTURARIA — [illegible] lavador c/ prática. [illegible] 191.

TINTURARIA Colonial — Precisa-se de passadeira para linho c/ prática, na Rua Santa Alexandrina, 52-A — Rio Comprido.

JARDINEIROS E CASEIROS

JARDINEIRO-FAXINEIRO — Precisa-se, Dou casa, comida e ordenado. Tratar na Rua Alm. Alexandrino, 487, Santa Teresa.

OFERECE-SE jardineiro com grande prática para casa de alto tratamento. Tel. 26-7660, Sr. Batista.

PROFISSIONAIS DE ESCRITÓRIO E COMÉRCIO

AUX. DE ESCRITÓRIO

AUXILIAR Contabilidade — admitimos môça, com prática de livros fiscais, ótima datilografia e excelente apresentação, para trabalhar em Inhaúma. Salário 200. Pres. Vargas, 529 — 18.º.

AUXILIAR DE CONTABILIDADE. — Môça — Precisa-se com prática de lançamentos, livros fiscais — Tratar na Av. Gomes Freire n.º 559, s/loja — D. Ednyr.

AUXILIARES Escritório — Precisamos de um rapaz de 25/36 anos, com ótima datilografia, prática mínima de 5 anos, conhecimentos sólidos no setor de almoxarifado, exigimos ótima apresentação. Preferimos que more na Zona Sul. Salário 30. Pres. Vargas, 529 — 18.º.

ATENÇÃO — Môças e rapazes p/ iniciar escritório c/ primário — Várias vagas através n/ sistema. R. Lucídio Lago, 91 s/611.

AUXILIAR de contabilidade com conhecimentos gerais, que seja bom datilógrafo. Salário NCr$ 250,00 mensais. Apresentar-se na Avenida 13 de Maio n.º 13 — 5.º andar, Cia. Citor.

AUXILIAR de escritório com conhecimentos gerais de arquivo e seja bom datilógrafo, salário NCr$ 200,00 mensais. Apresentar-se na Avenida 13 de Maio, n.º 13 — 5.º andar. Cia Citor.

AUXILIAR escritório, môças e rap. caixa dinheiro môça; recepcionistas ambos sexos; escriturários datilógrafos(as), estenógrafas; Aux. Pessoal e técnico cont.; vendedores técnicos químicos e Agro-Pecuária; Perfuradora IBM; balconistas. Diversos cargos, venha conversar conosco. Lgo. Carioca 5 s/209.

AUXILIAR escritório, môças e rapazes primário e boa apresentação. Lgo. Carioca 5 s/209.

ADMITE-SE aux. escrit. faturista dat. (M/F) 200 mil. Aux. cont. c/ prát. Aux. pessoal prát. fundo de garantia. Estoquista. Calculista. Notista. Ficharista (môça), recepcionista, telefonista PBX pegas. Caixa registradora, todos c/ prát. Av. Almte. Barroso, 90 s/ 913.

AUXILIARES DE ESCRITÓRIO — Carreira de grande perspectiva para jovens de ambos os sexos. Colocação imediata em empregos de salário elevado — Preparamos o candidato através do nosso método de ensino dirigido, aprende trabalhando com documentos autênticos de escritórios, faturas, notas fiscais, fôlha de pagamento, caixa c/ corrente. Iniciais 180.000. Av. Pres. Vargas, 529 — 18.º Copacabana 690, 6.º, Dias da Cruz, 185 sala 223. Maria Freitas 42, s/ 215. Caxias 216 s/ loja. Barão do Amazonas 928, s/loja, Niterói, N. Peçanha 185, s/ loja, Nova Iguaçu.

AUXILIARES — NCr$ 170-280 — 6 môças, 4 rap. prática, p/ faturamento, crédito-cobrança, correspondência, aux. escrit. conhec. ICM, semana 5 dias. Sen. Dantas, 117, gr. 223.

AUXILIAR CRED-COBRANÇA — NCr$ 180 210, 3 rap., prática, b. datil., b. letra, 22-28 anos, semana 5 dias, Sen. Dantas, 117, gr. 223.

AUXILIAR DE ESCRITÓRIO — Precisa-se com prática e dactilografia. Tratar Educandário São Roque. Rua Goiás n.º 458 — Piedade.

AUXILIAR DE CONTABILIDADE (môça) 3 vagas c/ prática c/ técnico ou científico — Cia. suiça admite — Tratar Av. Rio Branco n.º 185, sala 1 021.

AUXILIAR DE ESCRITÓRIO — Admitimos um com prática, eximio dactilógrafo, boa aparência. Apresentar-se munido de documentos na Rua México 11, 19.º andar, gr. 1 902. Falar com o Sr. Simões.

ADMITIMOS: (2) auxs. escritório (môça), (1) rapaz dactilógrafo, (1) notista c/ prát. ICM e IPI, (5) correspondentes (môça), (1) escriturário (rapaz). Av. Rio Branco, 185, s/ 1 021.

AUXILIAR DE ESCRITÓRIO — Sr. Gadnes Júnior precisa de môça para serviços gerais de escritório e que seja dactilógrafa. Tratar na Av. N. S. de Copacabana, 956-A.

AUXILIAR — Precisa-se urgente môça de boa aparência, c/ prática serv. gerais, b. dactil. Sal. 250 000 Av. 13 de Maio, 47, sala 1 506.

AUXILIAR — Precisa-se rapaz c/ prática serv. gerais, bom dactilógrafo, pref. cursando técnico contab. Av. 13 de Maio, 47 — Sala 1 206.

AUXILIAR ESCRITÓRIO — Estamos precisando para admissão imediata, môças de 18/25 anos, com ótima dactilografia, mínimo de prática em escritório, 5 anos com excelente apresentação e desembaraço. Salário 250. Presidente Vargas, 529, 18.º andar.

AUXILIAR CONTABILIDADE — Precisamos para admissão imediata, de rapazes de 23/30 anos, com prática comprovada, preferência que conheça a Front-Feed. Exigimos ótima dactilografia e apresentação. Salário 250. Avenida Presidente Vargas, 529, 18.º and.

AUXILIAR ESCRITÓRIO — Precisamos de uma môça, com experiência anterior, boa datilografia e ótima apresentação, lugar de acesso rápido. Tratar Rua Conde de Bonfim, 375 s/ loja.

AUXILIAR ESCRITÓRIO — Precisamos deuma môça, de boa aparência, dactilografia regular e noções de serviço de geral de escritório. Salário 150. Av. Copacabana, 690-6.º.

AUXILIAR CONTABILIDADE — Precisamos para admissão imediata, de uma môça com boa apresentação, desembaraço, e que tenha realmente condições profissional, salário 250/300 — Av. Copacabana, 690-6.º.

CALCULISTAS — Precisa-se de calculistas com prática nos cálculos, Topográficos e Geodésicos. Rua da Assembléia, 11 — 8.º andar.

MOÇA de boa aparência para trabalhar em escritório. Rua Raimundo Correia, 290 — Caxias — Piriquito.

MOÇAS E RAPAZES iniciantes escritório c/ ginasial, 140/200 mil. Colocamos após rápido preparo. Av. Rio Branco, 151 s/ 409.

MADEMOISELLE MODAS admite vendedoras c/ prática, boa letra, môças menores, boa aparência, cursando ginasial para aprendiz de balcão. Tratar Av. Copacabana, 702-B, 5.º andar.

MOÇAS — Precisamos 3 que saibam ler e escrever para organizar fichários, Rua do Senado, 333, 2.ª-feira c/ documentos.

PRECISA-SE de acadêmico de Direito no 3.º ano — Tel. 52-9402 com R. Mário — Tratar na Av. Rio Branco n.º 277 salas 809 810.

8 CORRESPONDENTES, 3 estoquistas, 5 arquivistas, 10 caixas dinheiro, para môças c/ científico, e 1, e ginásio, os demais prática anterior e boa apresentação. Lgo. Carioca 5 s/ 209.

BALCONISTAS

BALCONISTAS — Precisamos môças com ótima aparência, solteiras, menores, para trabalhar na Urca. Presidente Vargas, 529, 18.º andar.

BALCONISTA — Admitimos com prática de artigos de homens e rapazes. Tratar em Hélio Barki Av. Copacabana 817, 7.º andar. Depart. Pessoal.

BALCONISTA — Com prática para seção louças e utilidades — Pedem-se referências. Bazar Mirador, Rua Francisco Sá, 26-B — Copacabana.

BALCONISTA — Preciso de um rapaz c/ pratica de padaria. — Exige-se carta de referencias e boa apresentação — Estrada Velha da Pavuna n. 1 066 — Em Inhaúma.

BALCONISTAS — Temos vagas p/ moças maiores de boa aparencia e referencias. — Indispensável apresentação de comprovante de conclusão do curso primario. — Tratar na Av. N. Senhora de Copacabana n. 748 — LOBRAS.

BALCONISTAS — Grande Cia., c/ 15 anos de tradição em Nova Iguaçu, está precisando admitir de imediato, môças e rapazes, maiores e menores, com alguma noção de datilografia, não precisa ter prática, ensinamos o serviço, exigimos boa apresentação. Salário 130/160. Tratar c/ dona Melânia, Av. Nilo Peçanha, 185 s/loja, Nova Iguaçu.

PRECISA-SE de balconista c/ prática auxiliar de escritório, caixa com prática. Tratar na Rua Nerval de Gouveia, 461.

PRECISA-SE um balconista com prática, loja artigos elétricos e hidráulico. Paga-se ótimo ordenado. Tratar Rua Siqueira Campos, 92.

VENDEDORES BALCONISTAS — Precisam-se com prática e apresentação para loja de roupas masculinas a ser inaugurada. Apresentarem-se à Rua Figueiredo de Magalhães, 219, sala 208.

VENDEDORA para boutique, com boa aparência, ótimas referências. Paga-se muito bem, Rua Barata Ribeiro, 425-A.

VENDEDORA — Precisa-se para seção de perfumaria de farmácia — Avenida Copacabana n.º 1 219-A

CONTADORES

AUXILIAR DE CONTADOR — Preciso com prática. Av. Geremário Dantas, 178, sob. Jacarepaguá.

CHEFE DE CONTABILIDADE — Para grande Cia. construtora, é necessário já haver chefiado o dep. de firma conceituada e conhecer o ramo, boa apresentação e aparência, idade até 40 anos, bom ordenado — Av. 13 de Maio, 23, gr. 1917.

CONTADOR — Precisa-se urgente com prática comprovada, boa aparência. Av. 13 de Maio, 47, sala 1 506.

CONTADOR — Admitimos com experiência profissional e administrativa, mínimo de 5 anos, com boa redação em português, até 35 anos de idade, exigimos ótima apresentação. Salário 900. Pres. Vargas, 529 — 18.º.

DACTILÓGRAFAS — ESTENÓGRAFAS — SECRETÁRIAS

COMPANHIA AMERICANA — Admite (4) môças dactilógrafas com prática, c/ boa aparência. Tratar às 9h, Av. Rio Branco, 185, 10.º, sala 1 021.

DATILÓGRAFA COPISTA — Admitimos com prática em cópias, exigimos que tenha boa apresentação e desembaraçada. Tratar R. Conde de Bonfim, 375-s/loja.

DATILÓGRAFA — Precisamos de uma môça realmente competente, desembaraçada e ótima apresentação, para trabalhar em firma localização na Zona Norte. Tratar Rua Conde de Bonfim, 375 s/ loja.

DACTILÓGRAFA — Precisa-se para serviços de secretaria, iniciar 2.ª-feira. Horário das 9 às 12 e 13,30 às 18 horas. Apresentar-se na Rua Siqueira Campos 32, 1.º.

DATILÓGRAFAS — NCr$ 180 300, 9 môças práticas, 2 c/ correspondência, semana 5 dias, adm. imediata. Sen. Dantas, 117 gr. 223.

DATILÓGRAFA — Gde. emprêsa — Boa datilografia, aparência, cultura com. escritório. Bom salário. Nilo Peçanha, 151, sala 218.

DATILÓGRAFAS — Admitimos eximias, de 18/25 anos, com prática comprovada, conhecimento geral serviço escritório, boa apresentação e desembaraço. Salário 250. Pres. Vargas, 529-18.º.

DACTILÓGRAFA — Precisa-se p/ escritório de advocacia em horário integral. Paga-se bem. Favor não se apresentar quem não estiver habilitado — Rua 7 de Setembro n. 65 — 8.º andar, das 10 às 12 horas — D. Norma.

DATILÓGRAFAS(OS) com prática, ginásio, boa apresentação até 27 anos. 220 mil. Av. Almte. Barroso, 90 s/ 913.

ESTENO — Português/inglês, admitimos com experiência, ótima datilografia, boa apresentação e desembaraço. Idade de 20/26 anos. Tratar Av. Pres. Vargas, 529-18.º.

ESTENO Português — precisamos com prática comprovada, de uma môça de ótima apresentação, boa datilografia e que seja desembaraçada, idade de 18/26 anos. Av. Pres. Vargas, 529 — 18.º.

MENOR — Precisa-se datilógrafo estudante, p/ serviço externo de escritório. Rua Figueiredo Magalhães, 286, s. 701.

MOÇA MENOR — Boa aparência e dactilografia. Apresentar-se Av. Pres. Wilson 165/1 007, às 9h.

SECRETÁRIA — Precisamos para admissão imediata de môças, com experiência mínima de 2 anos na função, idade de 21/25 anos, com ótima datilografia e excelente apresentação. Salário, 300. Pres. Vargas, 529 — 18.º.

TAQUIGRAFIA — Multiplique seu salário em três meses sòmente, nós garantimos a colocação já como taquígrafo — 42-4544 — Av. 13 de Maio, 23, gr. 1917-18.

VENDEDORES — CORRETORES

DEMONSTRADORAS com prática para trabalhar em super mercados. Tratar com D. Lourdes, supervisora 333 nas Lojas Americanas da Estrada do Portela, 70 — Madureira.

FÁBRICA aceita môças, rapazes etc. p/ seu quadro externo de vendas e alimentícios — salário mínimo, ajuda diária p/ transporte. Cartas assinada. Servem também pessoas dispondo horas vagas. Rua Paulo Silva Araújo, 184 — Eng. Dentro.

FARMÁCIA — Precisa-se de vendedor com pratica na Av. Copacabana n. 1 219-A.

GELOMULTICOPY — Precisa-se representante com alguma prática de vendas. Queiram apresentar-se com 2 retratos 3 x 4 e carteira profissional na Av. Marechal Floriano, 143, 9.º andar, de 8,30 às 12 horas.

MOÇA — Precisa-se com prática de vendas, boa aparência. Telefone 28-2588.

INDÚSTRIA de alimentos [illegible]

[illegible] Avaia 600 [illegible] Rua [illegible] Silva Araújo, 158 [illegible]

INSPETORES DE VENDAS — Ótimas retiradas, fixo e comissões. Exigimos carta de fiança. Trazer doc. e 2 fotos, só de 8 às 12 — Rua do Riachuelo n. 143 — loja — atacado.

MOÇAS e rapazes — Precisamos para vendas a domicílio. Rua [illegible], 8, sobrado. — [illegible], Sr. Mário.

MOÇAS boa aparência precisa-se com alguma prática em vendas R. Carlos Vasconcelos, 25, P. Saens Pena.

ÓTIMA OPORTUNIDADE para vendedores com ou sem prática. Salário e comissão. [illegible] Sr. José.

ÓTIMA OPORTUNIDADE para vendedores com ou sem prática. Salário e comissão. Possibilidade [illegible] Av. Pres. Vargas 143, s/ 201 — [illegible]

OFERECE-SE — vendedor [illegible] para os Estados. Luiz de Carvalho. Telefones 22-2199.

PRECISAM-SE de Vendedores de material de escritório, com experiência e referências. — Rua do Ouvidor, 130, s/ 701 — depois das 16 hs.

PROMOTORA DE VENDAS — Cosméticos API admite pessoa que já possua ou seja capaz de formar equipes de venda domiciliar, para ocupar o cargo de Chefe de Vendas Territorial. Salário inicial: NCr$ 500,00 — Av. Franklin Roosevelt, 126 s/ 203 s/ loja GB.

PESSOAS relacionadas em repartições públicas para vendas de produtos alimentícios. Precisamos. Marcar entrevistas pelo telefone 31-2914.

PRECISAMOS para eletro-domésticos com experiência no mínimo dois anos. Tratar com Sr. Oswaldo em Cássio Muniz, Copacabana, 782-A.

VENDEDORES de gabarito, produto alimentício. Fixo NCr$ 400,00 mais comissões. Tratar na Rua N. S. da Guia, 56, c/ 3 — Lins de Vasconcelos. Horário 14 às 18 horas.

VENDEDORES para vendas de máquinas de escritório. Das 10 às 12 horas. México, 90, s/ 605.

VENDEDOR DOMICILIAR — Firma de renome no ramo de iluminação precisa de vendedores domiciliares para trabalharem em equipe. Zona fechada. Fácil acesso ao cargo de chefia. Comissão de 5 mil cruzeiros velhos por peça vendida. Possibilidades de ganhar no mínimo 4 000 mil mensais. Favor apresentarem-se munidos de documentos, na Rua Zeferino da Costa, 113. Esta rua fica em frente à estação de Cavalcânti.

VENDEDORES PRACISTAS — Precisam-se c/ prática junto ao ramo de alimentares, GB e RJ — Rua Castro Alves 133-C. Méier.

VENDEDORES — Precisam-se para vender roupas de trabalho. Rua Cardoso de Morais 232, loja B.

VENDEDORES — Para bebidas e produtos alimentares. Entrevistas amanhã na Rua Cap. Félix 16/28, galeria 1, loja 8 (Mercado da CADEG), com Sr. Paulo.

VENDEDORAS a domicílio — Firma em formação deseja contato com senhoras e senhoritas interessadas que disponham de pequeno capital para a primeira compra. Trata-se de artigos finos para tôda a família. Retribuição de 20 a 30%. Cartas para a portaria dêste Jornal sob o n.º 118 830 com referências.

VENDEDORA — Precisa-se de boa aparência e com muita prática em roupa de criança. Tratar à Rua Visconde Pirajá, 210-C.

VENDEDORES — Firma em expansão precisa de 8 vendedores para seco e molhados, charque e laticínios em geral. Ótimas condições — Rua Goiás n. 666 — Piedade — Sr. Francisco das 9 às 11 horas.

VENDEDORES — Fábrica de S. Paulo lançando produto de grande aceitação na Guanabara, necessita de 3 vendedores c/ urgência para iniciar venda. Pedem-se referências. Não damos como bico. Tratar no Rio Rua Senador Dantas, 7-A, 10.º and. 9 às 12 e 14 às 18 horas.

VENDEDORAS Vendedores — para grande organização, admitimos de 22/30 anos, com conhecimento no ramo de cama e mesa, eximos prática e excelente apresentação são itens indispensáveis, damos condução própria. Fixo 200 — 5 comissão. Pres. Vargas, 529 — 18.º.

VENDEDOR — Indústria de vassouras precisa para aumentar o seu quadro de vendas na Guanabara — Rua Luís Câmara n. 6 — 1.º andar.

RECEPCIONISTAS — TELEFONISTAS

MOÇAS RECEPCIONISTAS — Precisamos com ótima aparência, boa letra, para iniciar carreira em firmas comerciais radicadas na Zona Norte. Tratar c. Dona Helena — Rua Maria Freitas, 42-s/ 211 — Madureira.

RECEPCIONISTA. Hotel na Zona Sul precisa de um senhor com 40 anos aproximadamente. — É preferível que fale inglês. Tratar amanhã, às 10 horas, na R. Visconde de Pirajá, 254.

RECEPCIONISTAS — Grande Editôra, precisa admitir, môças de 21/26 anos, com excelente apresentação e desembaraço, que possa viajar, preferimos candidatas que more na Zona Sul. Salário 300, Tratar c/ Sr. Nélio, Av. Pres. Vargas, 529-18.º.

RECEPCIONISTAS — Estamos precisando de môças de 17/26 anos, para trabalhar, em banco, Cia. de Aviação, e Turismo, exigimos que sejam môças de bom gôsto e aparência, damos tôda orientação necessária. Salário 250. Entrevistas c/ dona Edna das 9 às 12. Av. Pres. Vargas, 529-18.º.

RECEPCIONISTA-DATILÓGRAFA — Para gde. emprêsa. No centro. Bom salário, 5 dias. Nilo Peçanha, 151, sala 218.

RECEPCIONISTAS — Grande organização estabelecida na Zona Sul está precisando com urgência de 10 môças de 17/25 anos, exigimos sòmente boa apresentação, desembaraço e noções de datilografia. Salário 200. Tratar c/ dona Ilka. Av. Copacabana, 690 — 6.º.

OPERADORES E MECANÓGRAFOS

CAIXA CONTÁBIL — Com experiência em firma de construção de grande movimento, bem apresentado, com idade até 35 anos, salário em aberto. — Av. 13 de Maio, 23, gr. 1917.

OPERADOR RUF — Precisa-se para admissão imediata com prática comprovada, e trabalho na Zona [illegible] boa apresentação, [illegible] 200, Av. Copacabana [illegible]

BOYS E CONTÍNUOS

RAPAZ — Precisa-se para entregas, conhecendo a cidade e na função [illegible] Só menos de 21 anos. Rua [illegible], 146 L.9.

DIVERSOS

AUXILIARES — Para admissão imediata, estamos precisando de 6 rapazes e 5 môças, de 17/26 anos, para trabalhar em balcão e escritório em Madureira, não precisa ter prática, sòmente datilografia regular, boa apresentação e vontade de progredir. Salário de 130/150. Tratar c. Dona Helena, R. Maria Freitas, 42 s/ loja. MADUREIRA.

ATENDENTE DE CREDIÁRIO, com prática comprovada — Indispensável instrução ginasial e dois anos de carteira assinada, Rua da Quitanda n. 30 — CASA TAVARES

AUXILIAR DE DESPACHANTE — Preciso que conheça tôdas as repartições. Av. Geremário Dantas, 178, sob. — Jacarepaguá.

AUXILIARES — Admitimos urgente menores para diversos setores — Balconistas, aux. escritório, estoquistas, para N. Iguaçu e Caxias. Tratar Av. Nilo Peçanha, 185 s/loja — Nova Iguaçu.

ALMOXARIFE — Precisamos para admissão imediata, de pessoa de 30/50 anos, com experiência anterior, exigimos boa apresentação e desembaraço. Tratar Av. Nilo Peçanha, 185 s/loja — Nova Iguaçu.

BOA REMUNERAÇÃO — Admitimos môças e rapazes, maiores e menores, para trabalhar em laboratório, sediado no Méier, sòmente exibimos datilografia regular, boa apresentação e desembaraço. Salário 170. Tratar c/ dona Julieta, Rua Dias da Cruz, 185 — s/223.

CARDEXISTAS — Grande organização sediada na Zona Sul, precisa para admissão imediata de môças e rapazes, com muita prática, exigimos boa apresentação e desembaraço. Salário 200. Av. Copacabana, 690-6.º.

COBRADOR — Para Cia. de Petróleo, exige-se experiência comprovada, salário em aberto, apresentar-se 2a.-feira — Av. 13 de Maio, 23 gr. ... 1917.

CAIXA — Precisa-se com prática e que saiba fazer pacotes, para loja de roupas masculinas. Tratar à Rua Figueiredo Magalhães, 219 sala 208.

COBRADOR — Precisa-se que possua Lambreta. Apresentar-se na Rua Da Candelária n.º 91 — 1.º andar com Sr. Nunes.

CORRESPONDENTE — Necessitamos para admissão imediata, de uma môça de 25/35 anos com ótima redação em português, boa datilografia, desembaraço e ótima apresentação. Pres. Vargas, 529 — 18.º.

COBRANÇA — Admitimos de 30/35 anos, pessoa de responsabilidade, para chefiar seção de cobrança, com o mínimo de 5 anos de prática, exigimos ótima apresentação. Pres. Vargas, 529 — 18.º.

EMPACOTADORES — Admitimos com prática para loja de cristais na Zona Sul, exigimos desembaraço. Salário 105 — Av. Copacabana, 690-6.º.

FATURISTA — Precisamos de um senhor de responsabilidade, de 32/45 anos, com prática comprovada, para cargo de chefia, exigimos ótima apresentação e desembaraço. Salário 300. Av. Nilo Peçanha, 185, s/loja — Nova Iguaçu.

FATURISTA — Admitimos môça com prática comprovada, ótima datilografia e excelente apresentação, exigimos desembaraço. Pres. Vargas, 529 — 18.º.

FATURISTA — Admite-se um c/ experiência e dactilografia. Ginásio completo — Inicial 200 — Tratar na Av. Rio Branco n. 156 — sala 2 028.

MOÇAS-RAPAZES — Precisamos para admissão imediata, desembaraçados, excelente apresentação, p/ promoção permanente e altamente rendosa, meio expediente. Tratar c. Dona Melânia — Av. Nilo Peçanha, 185 s/loja — Nova Iguaçu.

MOÇA — Precisamos para admissão imediata de uma môça com ótima aparência para trabalhar em caixa registradora, exigimos prática comprovada e desembaraço. Salário 200 — Av. Copacabana, 690-6.º.

MOÇAS E RAPAZES — Boa apresentação e ambiciosos, admitimos para trabalhar imediatamente. Possibilidade de ganho mínimo NCr$ 500,00. Entrevistas segunda-feira a partir das 8 horas, com o Sr. Sidnei, Rua México 119, grupo n.º 1 307.

MOÇAS — Precisamos para admissão imediata, de 12 môças, escrevendo regularmente à máquina, para trabalhar em grande firma na Zona Norte, exigimos sòmente boa apresentação e desembaraço. Salário 200. Tratar c/dona Ana. Rua Conde de Bonfim, 375 s/loja.

MOÇAS — Admitimos com noções de datilografia, para serviço de escritório, em firma localizada na Zona Sul, ótimo ambiente de trabalho, não exigimos prática podemos ensinar o serviço, é indispensável sòmente boa apresentação e desembaraço. Salário 230. Entrevistas c/ a Sra. Sônia. Rua do Catete, 216 — s/loja.

OPERADOR OLIVETTI — Precisamos para admissão imediata, com prática comprovada, boa apresentação e desembaraço. Salário 300. Pres. Vargas, 529 — 18.º.

PRECISAM-SE môças e senhoras, apresentáveis e desembaraçadas. Sábados livres. Serviço externo. Av. Rio Branco, 143, 1.º andar, sala 9.

PRECISAM-SE rapazes de 15 a 16 anos. Fáb. de plásticos. Rua Carlos Seidl, 251 (Caju).

PRECISA-SE — Moça de boa aparência para caixa. Tratar Rua Siqueira Campos n.º 202.

PRECISAM-SE de moças e senhores. Paga-se bem. Ensina-se o serviço. Sábados livres. Rio Branco, 185/229.

RELAÇÕES PÚBLICAS — Autopeças precisa de um com prática e contato com grandes firmas e oficinas. Exigem-se boa aparência e desembaraço. Tratar no Campo de São Cristóvão 28-A, Sr. Mário.

RAPAZ com prática de faxina e que seja desembaraçado para recados. Exigem-se referências. — Horário das 8 às 17h, Paga-se salário. Av. Copacabana, 256, sala 202.

RELAÇÕES PÚBLICAS — Precisamos de pessoa de alto gabarito, para contatos altamente qualificados, preferência que seja europeu, exigimos excelente apresentação. Pres. Vargas, 529 — 18.º.

SENHORES INDUSTRIAIS — Senhor com 39 anos, oferece seus conhecimentos de 15 anos de ponto de frequência em uma só comp., com ótimos resultados, e aprovado pelo Dep. Nacional do Trabalho, em condições funcionar em qualquer parte do Brasil. Cartas Rua Vinte Sete de Setembro, 14. São João de Meriti. Est. do Rio. A. Miguel.

PROFISSIONAIS DE INDÚSTRIA

METALÚRGICOS E SOLDADORES

ESTAMPADOR — Precisa-se para trabalhar em firma industrial. — Semana de cinco dias. Tratar na Rua do Lavradio, 20.

POLIDOR — Precisa-se. Rua Manuel Cavanelas 113. B. de Pina.

SERRALHEIROS e ajudantes com prática — Rua Ceobi, 161 — Irajá.

CARPINTEIROS — MARCENEIROS

CARPINTEIRO — Precisa-se com prática de oficina — Tratar na Rua Joinville n.º 100 ou 115 — Padre Miguel, com Paulo, sábado e domingo na mesma rua. Fica depois do cemitério do Murundu.

MARCENEIRO Oficial e meio-oficial, precisa na Rua Senador Dantas, 5, 3.º, sala 11 das 9 às 12 horas.

MARCENEIRO competente em feitio de oficina, precisa-se na Rua Machado Coelho, 28. — Tel. 32-0475.

MARCENEIROS — Precisa-se [illegible] Centro.

MARCENEIROS — Precisa-se c/ prática em armários embutidos. Paga-se bem e ensina serviço. Rua [illegible], 4-A. Domingo até às 12 h.

MARCENEIRO — Preciso c/ prática armários embutidos, diária ou empreitada. Atendo hoje R. Capitão Vieira, 225. Turiaçu.

MAQUINISTA E LIXADOR — Precisa-se para fábrica de móveis — Tratar Rua Carlos Seidl 261. Caju.

MARCENEIROS — Precisa-se com prática em arm. embutidos. Oficina R. Teixeira de Melo, 19 — Tel. 27-3009 — Ipanema. Salário a combinar. Dom. até 12 horas ou 2.ª feira.

PRECISO marceneiro para entrega de Fábrica de móveis. Rua [illegible], 95 — Bonsucesso.

PRECISA-SE de bons marceneiros [illegible] Rua Araújo Lima, 26. Tel. 38-6415. Sr. Guilherme.

OPERÁRIOS — MESTRES — CONSTRUÇÃO CIVIL

AUXILIARES DE CONTABILIDADE — Admitem-se 2 com experiência até 32 anos. Base 250 com reajuste após 90 dias. Tratar na Av. Rio Branco n. 156 — sala 2 028.

CALAFATES — Precisamos. Pagamos por m2. Rua Pedro Américo, 215.

MESTRES DE OBRAS — Maiores salários da praça — Apresentar-se para entrevista na próxima semana até 18,30 horas na Av. Princesa Isabel, 323 — 8.º andar — Procurar Sr. Moraes.

MESTRE DE OBRAS — Oferece-se ex-mestre e aux. técnico Camargo Correia, Cohebe, Furnas S.A., construção civil, barragens etc. — Obras de vulto, preferência fora do Rio, vou para qualquer parte do território nacional; telegramas para Pontes. Rua Cândido n.º 103, Olinda, RJ. Ou cartas para o n.º 118 812, na portaria dêste Jornal. — GB.

PRECISA-SE oficial de bombeiro eletricista. Edmundo Lins n.º 26.

PINTORES — Preciso de dois oficiais. Praça Vicente Carvalho, 16 — Procurar Sr. José.

PADEIRO e [illegible] Precisa-se com prática. Tratar à Rua do [illegible], 46.

PEDREIRO E SERVENTE — Precisam-se na Rua Visconde de Rio Branco n. 60 — 1.º andar

SERVENTES — Precisam-se — Praça Corsega n. 33 — Vigário Geral.

ELETRICISTAS — RADIOTÉCNICOS

ELETRO — TÉCNICO — Precisa-se com pratica comprovada em carteira — Tratar com D. Helena — Av. Rodrigues Alves n. 173.

PRECISA-SE urgente de instaladores e montadores de auto rádios e acessórios para automóveis. Paga-se bem. Apresentar-se 2a. feira na parte da manhã à Rua André Cavalcante n.º 30-B esquina de Riachuelo.

PRECISA-SE urgente de técnico de auto rádios transistorizados, com experiência. Paga-se bem. Apresentar-se 2a. feira na parte da manhã à Rua André Cavalcante n.º 30-B esquina de Riachuelo.

PRECISA-SE de eletricista, bombeiro. Paga-se bem. Rua do [illegible], 74, sala 205 — Ds 18 às 18h30m.

TÉCNICO de rádio transistorizado — Precisa-se. R. Haddock Lôbo, 153, s/ 7, sobreloja.

GRÁFICOS

COMPOSITOR tipográfico. Precisa-se competente para serviços comerciais. Rua Senador Alencar 157. São Cristovão.

COMPOSITOR GRÁFICO — Precisamos admitir com prática mínima de 3 anos, idade até 40 anos, desembaraço e ótima apresentação. Pres. Vargas, 529-18.º.

COMPOSITOR tipográfico competente, precisa-se. Rua Sousa Barros, 581 — Engenho Nôvo.

COMPOSITOR GRÁFICO — Precisa-se Rua Maxwel, 45 — (Vila Isabel).

COMPOSITOR GRÁFICO — Precisa-se um de pouca idade, competente para miudezas, para trabalhar no Engenho de Dentro. Paga-se bem. Procurar Athayde — Rua Sacadura Cabral, 79 — (Praça Mauá).

CORTADOR — Precisa-se c/ prática em acabamento. Rua Alzira Brandão, 125. Tijuca.

CARTONAGEM — Precisa-se de forradeiras com prática — Rua Gamboa, 159.

ENCADERNAÇÃO — Precisa-se de dobradores e costureiros para máquina Brener, na R. Frei Caneca, 224.

IMPRESSOR para máquina de prelo, Vitória, Minerva — Precisa-se com prática — Rua 24 de Maio, 859 — Engenho Nôvo.

LINOTIPISTA — Precisa-se. Rua Matipó, 115 — Tel.: 49-7821 — Jacaré.

MINERVISTA — Precisa-se com prática. Rua Alzira Brandão, 135. Tijuca.

OFFSET — Precisa-se de impressores e ajudantes para máquinas A e AA, 2 cores. Rua São Luís Gonzaga, 731.

PRECISA-SE compositor experimentado, lugar de futuro. Av. Ataulfo de Paiva, 1 174-B subsolo, loja 22. Final Leblon.

PAGINADOR — Precisa-se com prática. Rua Alzira Brandão, 135 Tijuca.

PRECISA-SE urgente, distribuidor gráfico com prática. Tratar com o Sr. Nemésio, na Rua da Gamboa, 120 — 1.º.

PRECISA-SE de impressor para máquina Hilderberg s/ batente. Só comparecer quem tiver prática. Rua Buenos Aires, 230, 1.º sala 6.

PRECISA-SE de operadores de máquina de varetas para folhinhas. Rua São Luís Gonzaga, 731.

PRECISA-SE de compositor que entenda também de máquinas. Av. Ataulfo de Paiva n. 1 174-B subsolo loja 22 — Final do Leblon — Atendo ainda hoje.

TIPOGRAFIA — Cortador — Precisa-se com bastante prática de corte de trabalhos comerciais — Apresentar-se com documentos na Rua Camerino, 104 — Semana de 5 dias.

TIPOGRAFIA — Precisa-se de um oficial compositor — Rua Joaquim Palhares, 73 — Estácio.

TIPOGRAFIA — Precisa-se de encadernador, cortador. Rua Fonseca Teles 196, 2.º andar, São Cristóvão, depois das 9 horas.

TIPOGRAFIA — Precisa-se de compositor. Rua Fonseca Teles, 196, 2.º andar. São Cristóvão, depois das 9 horas.

TIPOGRAFIA — Compositor para trabalhos comerciais. Preciso mas, que seja competente, Rua Visc. do Rio Branco, 27.

TIPÓGRAFO — Precisa-se de um compositor extra. Rua Pereira [illegible], 57, fundos, São Cristóvão.

TIPOGRAFIA — Precisa-se de compositor na Rua Laura de Araújo n. 82 — Mangue.

TORNEIROS — FRESAD. — AJUSTADORES

FREZADOR para maquina universal — Precisa-se com pratica na Rua Tenente França n. 101 - Cachambi.

MECANICO AJUSTADOR — Precisa-se de elementos com prática comprovada, para trabalhar em indústria elétrica pesada. Os candidatos deverão se apresentar na Rua Junqueira Freire, 51 — Engenho de Dentro.

TORNEIRO mecânico, precisa-se na Rua Santa Alexandrina, 307, Rio Comprido.

SAPATEIROS

CALÇADOS TORRE — Sapateiro. Calçados Tôrre. Precisa-se de cortador, montador e acabador. Um menor para limpeza à Rua de América, 309.

INDÚSTRIA DE CALÇADOS — Precisa-se de uma viradeira. Av. Suburbana, 1917.

INDÚSTRIA CALÇADOS — Precisa-se de menores para banca de pespontos e um ajudante de máquina de acabado. Av. Suburbana, 191 fundos.

MONTADORES para sandália. Trabalho em Bairros. Atende Rua do Passeio, 70 s/ 1008 — Cinelândia. Domingo 8-11 horas.

PRECISA-SE de um oficial de sapateiro para conserto ou meio-oficial. Av. Suburbana 7 351-A

PESPONTADEIRA p. mão, esquerda e bons viradores p/ Luiz XV. Paga-se bem. Av. Monsenhor Félix n.º 470-A — Irajá.

PRECISA-SE de montador e virador para obra de senhora, tipo esporte. Tratar calçados Windsor Ltda. Rua das Ametistas, 145 — R. Miranda, GB.

POSPONTO calçados de senhora — Dá-se para fora (c/ chanfração) — Precisa-se Rua Alzira Valdetaro, 57 — Estação de Sampaio.

PRECISAMOS de rapazes c/ prática de forrar saltos, soledor. R. D. Romana, 333. Eng. Novo.

PRECISA-SE de um cortador na Rua Eng. Francisco Passos, número 257-A. Penha.

PESPONTADOR ou pespontadeira (costureira), para trabalhar na fábrica. Rua Frei Caneca, 295. Catumbi.

PRECISA-SE de montador, acabador, pespontador para calçados esporte e sandálias, 1 balance e 1 pespontador interno. Av. Suburbana 5 920-A. Enn. de Dentro.

PRECISA-SE sapateiro acabador na Rua Gen. Jacques Ourique, 650 Padre Miguel.

PRECISA-SE um bom oficial p/ sapato esporte de salto. R. Belford Roxo, 201-A esq. Min. Viveiros de Castro, Fone .... 36-0507 — Copa.

PRECISA-SE sapateiro para consertos de calçados. Estrada Vicente Carvalho, 995 loja 1.

SAPATEIRO — Procura-se virador para obra de senhora — Av. Gomes Freire, 345.

SAPATEIROS — Precisa-se de caixeiros de balcão. Preço 277 — Obra esporte de montadores e acabadores. Praça da Republica, 61. 2.º andar.

SAPATEIROS — Precisa-se de e esporte fino. Paga-se bem. Rua Magalhães Couto n.º 76-B — Méier.

SAPATEIROS — Precisa-se de oficiais sapato esporte em ponto de máquina. Rua Dias da Cruz n.º 111, ap. 206 — Méier.

SAPATEIROS — Precisa-se de acabadores, cortadores e balcões, paga-se bem. Av. Suburbana, 3 840 fundos 1.º andar — Del Castilho.

SAPATEIRO — Precisa-se de montadores e acabadores. Calçados Ramos Ltda. Rua Ceará n.º 242, antiga Rua São Cristóvão.

SAPATEIROS — Precisa-se montador obras fines brotinhos p/ senhoras — um caixeiro de balcão perfeitos profissionais. Paga-se bem — Av. 28 de Setembro n. 295 — Vila Isabel.

VIRADORES e pespontadores. — Precisamos, na Rua Professor Quintino do Vale 62-E. Estácio.

DIVERSOS

CONTROLE de produção e custo industrial — Oferece-se c. 10 anos de prática em indústrias metalúrgica e de produtos químicos p/ sistemas de organização e analises — Horário a combinar - Telefone 29-3236 com Fernando Alfredo.

ESTOFADOR — Precisa-se, paga-se bem. Favor não comparecer quem não tiver competência. Rua Hilário de Gouveia, 66, grupo 411 — Copacabana.

EMPACOTADEIRAS — Precisam-se p/ serviços de acabamento. Av. Roma, 430. Bonsucesso.

EMPREGADO DE EXPEDIÇÃO — Estabelecimento industrial sediado no bairro de São Cristóvão, admite rapazes, mesmo sem prática, que apresentem certificado de reservista e referências. Cartas do próprio punho para o n. 139 726, na portaria dêste Jornal.

FÁBRICA DE BOLSAS — Precisam-se moças oficiais de mesa c/ prática em couro, também uma môça c/ prática em limpar bolsas — Rua Lavradio, 3 — 1.º andar.

FÁBRICA DE CALÇADOS — Precisa-se de montadores, soladores, palmilheiros, acabadores, cortadores para obra esporte, fina de homens. Paga-se muito bem, assistência médica. Sòmente apresentarem-se profissionais competentes. Av. Automóvel Clube n.º 1 800 — Tomás Coelho.

FÁBRICA DE BOLSAS — Precisa costureira de couro — R. Senado, 84 — 1.º.

FERRAMENTEIRO — Precisa-se p/ estamparia, serviço de chapa. Rua Barão de Bom Retiro n.º 2 341, Grajaú.

FÁBRICA DE BOLSAS — Precisa-se: 3 oficiais de mesa, 1 cortador, 1 ajudante de cortador (para aviamento) e 3 menores com prática. R. Gualanases n.º 166 — Penha Circular.

MOÇA — Precisa-se para embalagem. Praça Veracruz, 13-A. — Circular da Penha.

MECANICO REFRIGERAÇÃO — Precisa-se com pratica comprovada em carteira — Tratar com D. Helena — Av. Rodrigues Alves n. 173.

PRECISAM-SE de operários para indústria de plásticos, exigindo-se referências, prática mínima de 2 anos em indústria, curso primário completo com experiência em máquinas que operem com vapor — Não se apresentar quem não satisfizer as exigências acima — Tratar na Av. Brasil, 2064 — Segunda-feira das 14 às 18 horas.

PRECISA-SE mecânico de registradora que saiba trabalhar em qualquer tipo de máquina. Rua da Maravilha 661-B, Bangu.

PRECISA-SE estofador e meio-oficial de estofador. Rua Goiás n.º 582 — Piedade — GB.

PRECISA-SE de um mecânico de fogões, oficiais habilitados. Rua Jorge Rudge, 138-A — Vila Isabel.

SERRALHEIRO e meio-oficial — Precisa-se na Rua Professor Lacê 326. Ramos.

OFÍCIOS E SERVIÇOS

ALFAIATES — COST.

ALFAIATES — Passador, buteiro de paletós e calceiras com prática de fábrica, para trabalhar no local. Tratar à Rua da Alfândega, n.º 334, sob.

AJUDANTE DE COSTUREIRA — Precisa-se, menor, com prática para serviços de mão. N. S. de Copacabana, 420-A — Loja.

ACABADEIRAS — Menores c/ prática p/conf. de senhoras. Tratar Largo da Carioca, 5 s/515 Centro.

AS CONFECÇÕES POMPEIA de calças para homens está precisando de ajudante de cortador com muita prática de enfestar e cortar. Favor só se apresentar com muita prática. Rua Castro Alves, 93 — Méier.

ALFAIATE — Precisa-se de um oficial de paletó. Pago bem. — Av. 13 de Maio, 47, s. 1713.

ACABADEIRA — Precisa-se com prática para oficina de costura. Tratar com carteira profissional na Rua Gonçalves Dias, 30 — 7.º andar.

ACABADEIRAS MENORES — Precisa-se com muita prática para artigos de senhoras. Rua Gonçalves Dias, 39, 1.º andar.

ALFAIATE — Precisa-se oficial de paletó e calceiro. Rua Dias da Cruz, 148 s/ 201.

AJUDANTE de costura. Precisa-se na Rua Dona Mariana, 113, ap. 203. Botafogo.

ATENÇÃO — Precisam-se costureiras overloquistas, habilitadas. Rua 24 de Maio, 1029, em frente à Estação Engenho Novo.

[illegible]UTEIRO — Precisa-se. [illegible] bastante prática, Copacabana [illegible] n.º 851, sala 201.

BUTZIROS — Precisam-se com bastante prática na Rua Visconde de Inhaúma n. 50, sala 1 210.

BORDADEIRAS — Máquina Singer, precisa-se c/ prática. Matiz e Cordão. Interna. Externa. Fornece ônibus. Av. Gomes Freire 539, ap. 901, 9.º.

BORDADEIRA — Precisa-se, para serviços de máquina e crochê. Muita prática. Ótimo ordenado, semana de 5 dias. Copacabana. 261-1 005.

COSTUREIRAS com prática máq. industrial, precisa-se para roupa de manequim. Rua Santa Clara, 23, sala 316.

COSTUREIRA de blusões esporte com produção 500 por semana, bem feitas, c/ referências. Rua [illegible] 340 — J. Vista Alegre. Irajá — D. [illegible]

CALCEIROS(AS) — Precisa-se interno e externo e menor com prática de máquina industrial — [illegible] Cruz, 176 — Méier.

COSTUREIRA — Preciso com prática de roupas de crianças, esporte — Rua Carolina Méier, 336.

COSTUREIRAS EXTERNAS — Precisa-se para vestidos femininos e crianças, paga-se muito bem. Rua Gonçalves Dias, 39, 1.º andar.

COSTUREIRA com grande prática de alta costura, que trabalhe por peça. Paga-se bem, na Rua Barata Ribeiro, 577 — 202.

COSTUREIRAS com prática de fábrica — Precisam-se para vestidos, calças forradas de crianças. Rua Fernando Grost, 60, fundos. — Praça do Carmo.

COSTUREIRAS — Precisam-se externas, competentes, para fábrica de confecção de senhoras. Rua Siqueira Campos, 43, s/ 224.

COSTUREIRA EXTERNA — Precisa-se, para vestidos já cortados. — Rua Saint Roman, 399, ap. 408, esquina de Bolívar [illegible]

COSTUREIRA — Precisa-se para cortar e costurar em casa, para boutique de luxo. Tratar na Av. N. S. de Copacabana, 420-A, [illegible]

COSTUREIRAS — Precisam-se para indústria de calças e camisas esporte, internas. Rua Francisco Real, 752 — Bangu.

CORTADORES — Precisam-se riscadores e cortadores com muita prática para indústria de roupas para homens. Rua Francisco Real, 752 — Bangu.

COSTUREIRA INTERNA — Precisa-se para vestidos confecções finas, máquina industrial. Paga-se bem. Semana de 5 dias. Tratar com carteira profissional. Rua Gonçalves Dias, 30 — 7.º andar.

COSTUREIRA — Precisa-se com prática de vestidos finos. [illegible] Ramos, [illegible]

COSTUREIRA — Com prática, para consertos em casa de modas. Rua Conde de Bonfim, 351.

CORTADEIRA — Ajudante com prática em fábrica de confecções precisa-se. Apresentar-se à Rua Frei Caneca, 305-B.

COSTUREIRA — Overloquista precisa-se. Apresentar-se à Rua Frei Caneca, 305-B.

COSTUREIRAS - CALCEIRAS — Ind. E. Com. de Roupas Franco Brasileira Ltda. precisa urgente de grande quantidade de profissionais, para ocupar 50 máquinas recentemente adquiridas, dos mais modernos tipos. Admite profissionais com prática de bolsos traseiros, dianteiros, fechar lateral e entrepernas, refilar, chulear etc. Temos lanche pela manhã e à tarde, Serviço médico e Raio X gratuito. Semana de 5 dias. Amplas e novas instalações superventiladas, com novos aparelhos de renovação de ar constante. Favor apresentar-se com documentos e 3 fotografias 3x4, à Travessa Manuel Lôbo, 56 — Maria da Graça. Ônibus 661 e 662 — Méier—Maria da Graça. 625 — Olaria—Saenz Peña. 679 — Méier—Grotão. Saltar na Rua Fernando Esquerdo (Igreja N. S. das Graças), esquina de Travessa Manuel Lôbo. Tratar com o Sr. Patacho. (B

COSTUREIRA — Preciso urgente, p/ alta costura, vestidos baile e formatura. Paga-se bem. Apresentar-se 2.ª-feira depois das 12 horas, Rua General Roca, 675, ap. 502.

CORTADOR — Precisa-se c/ grande prática de blusões esporte, na Estrada Vicente de Carvalho n.º 565-A.

COSTUREIRA — Interna c/ prática e ref. p/ conf. de senhoras. Tratar Largo da Carioca, 5 s/ 515. Centro.

COSTUREIRA — Para trabalhar em fábrica de camisas esportes. Precisa-se com bastante prática. Rua Moncorvo Filho n.º 63.

COSTUREIRAS — Precisam-se para shorts e blusões. Rua Barão Bom Retiro, 96.

COSTUREIRA e colarinheira, precisam-se com prática de camisa sob medida. Av. Rio Branco n.º 185-4.º sala 415.

COSTUREIRAS — Precisam-se c/ prática gola, blusão e pijamas e moças menores. Rua Canindé, 5-C.

COSTUREIRA com prática. Precisa-se, à Rua Jardim Botânico, 20, ap. 5.

COSTUREIRA — Precisa-se ajudante, ligeira, competente morando perto. Atende domingo. — Santo Amaro, 39-804.

COSTUREIRAS DE BLUSÕES ATENÇÃO — Precisa-se com prática, temos muito serviço, pagamos bem e exigimos carta de fiança. — Rua Cardoso de Morais, 510 — Loja 70 — RAMOS.

COSTUREIRAS — Com muita prática de calças p/ homem na Rua São Francisco Xavier n. 953.

CASEADEIRA — Precisa-se com prática de casear e pregar botão — Tratar na Rua da Alfândega n. 317.

COSTUREIRA — Precisa-se de costureiras com prática p/ trabalhar em lojas de modas - Inscrições na Av. Copacabana n. 709-A — Depto. Pessoal.

FABRICA DE BOLSAS — Precisa-se de uma boa costureira para trabalhar em bolsas finas. Rua Almerinda Freitas n.º 6 — Madureira.

FABRICA DE SOUTIENS DU LOREN precisa de costureiras para: GUARNECER SUPERIOR - GUARNECER ETIQUETA — Paga-se o melhor salario da praça. Tratar na Rua Fernandes da Cunha n. 326 — Vig. Geral.

MODELISTA — Prática 30 anos aparelhada para entregar 50 vestidos por semana. Aceita encomenda, Boutique ou fábrica — Vende para revendedores, tel. 25-2599.

MOÇAS menores — Precisam-se para trabalhar em fábrica de camisas. Rua Moncorvo Filho, 68

MENOR com alguma prática máq. de casear. R. Everisto da Veiga, 35, s/ 804.

OFERECE-SE uma costureira. — Faz-se qualquer modelo. Tel.: 26-8273.

PRECISA-SE costureira com prática. Tel. 36-7485.

PRECISO costureira prática. Rua Barata Ribeiro, 92, ap. 301.

PRECISO de uma ajudante de costura, Sta. Clara, 80, ap. 1 0[illegible] Copacabana.

PRECISA-SE de costureiras externas para vestidos. Botafogo, 416, apart. 909.

PRECISA-SE de costureiras para alta costura com muita prática. Rua Tonelero, 218, ap. 205.

PRECISA-SE de uma ajudante de costura menor. Tel. 37-2320.

PRECISA-SE costureira rápida e caprichosa. Confecção fina. Santa Clara, n.º 294, ap. 301.

PRECISA-SE ajudante de costura menor — Paula Freitas, 31, apartamento 30[illegible]

PRECISAM-SE moças com muita prática em fechar, colocar gola e fazer costuras diversas. Fábrica de calças para homens. Rua Castro Alves, 92 — Méier.

PRECISA-SE de costureiras com prática e Overlock para confecções de malha. Av. Pres. Vargas, 435, s. 410-A.

PRECISO calceiro de obra menor, trabalho fino. Favor trazer amostra. Rua Uruguaiana, 118, sala 510.

PRECISA-SE de chuleadeira com prática de confecção. Apresentar-se com documentos. Rua Riachuelo n.º 48, 10.º andar.

PRECISA-SE de costureiras interna e externa para blusas e blusões de homem e macacões, atendimento. Av. Gomes Freire, 194, s/ 304.

PRECISA-SE de cerzideira para cerzir e pregar 400 a 500 botões diàriamente. Ordenado NCr$ 150,00, passadeira profissional e cortador profissional de calças e blusões. Ótimo salário. Av. Pres. Vargas, 1.146 s/ 303.

PRECISA-SE de uma moça de boa aparência, que tenha o ginásio e saiba bater à máq. Rua da Quitanda, 196-1.º s/ 101 — João Cândido.

PRECISAM-SE costureiras internas — Vestidos, calças, blusões. Pede-se que tenha prática fábrica. Ed. Odeon, s/ 901 — Cinelândia.

PRECISO costureiras externas para blusões. Favor, só com muita prática. — Rua do Senado, 159, sala 12.

PRECISA-SE de costureira interna e externa e arrematadeira menor para confecção fina, com muita prática — Paga-se bem na Avenida Monsenhor Félix n.º 548 — IRAJÁ.

TINTURARIA — Precisa-se de costureira com prática de bainhas. Rua do Matoso, 114.

BARBEIROS — MANIC.

AJUDANTE CABELEIREIRA — Moça que conheça a profissão, salão de luxo. R. Paissandu, 111 — Flamengo. Tratar terça-feira.

COPACABANA — Preciso de duas (2) mocinhas menores para trabalhar cabelos para perucas, ensino. Rua Siqueira Campos, 138, ap. 801. Domingo, de 9 às 12 horas.

CABELEIREIRO (A) — Precisa-se urgente, pref. com alguma freguesia, paga-se bem. Salão amplo e confort. Travessa Tamoio, [illegible] Frente Cine Paissandu. Flamengo.

CABELEIREIRO — Precisa-se de jovem, que trabalhe bem e com freguesia e que seja idôneo. — Ótima sociedade, [illegible] capital a realizar. Rua Marquês de Abrantes, 56-A. Tel. 25-6214.

ESCOLA PARA CABELEIREIRAS Manicures e limpeza de pele métodos rápidos e eficientes — Dá-se diploma registrado e carteira profissional — matrículas abertas — Rua Carvalho de Souza n. 247 — 4.º andar, salas 608-9 — Edifício Bancomércio — Filial na Rua Almerinda Freitas n. 37 — grupo 202 — Madureira — nos fundos da Caixa Econômica.

MANICURA c/ bastante prática. Ord. e ótima comissão. R. Aquidabã, 1240, Lins Vasc.

PRECISA-SE cabeleireira. R. Padre André Moreira, 28, ap. 202. Méier.

PRECISA-SE de alisadeira que saiba pentear. Rua Cons. Galvão n. 290 — Madureira.

PRECISA-SE aprendizes cabeleireiras, manicures, modelos. Rua Bento Lisboa, 184 s. 318, Largo do Machado.

PRECISA-SE de manicure de boa aparência e com prática, e uma ajudante. Tratar domingo na residência. Dois de Dezembro 22, ap. 101.

PRECISA-SE de manicure de boa aparência e que saiba trabalhar bem para o salão. Av. Central, Av. Rio Branco, 156 subsolo s/ 105.

DESENHISTAS

DESENHISTA MECANICO — Admite-se um com sólidos conhecimentos de roscas e tolerância. Salário altamente compensador — Av. Rio Branco n. 156, sala 2 828.

ENFERMEIRAS — LABORATORISTAS

FARMACIA, prático, precisa-se Rua 24 Maio, 1005. Farm. São Lucas.

FARMACEUTICO — Admitimos senhor de 40/50 anos, com capacidade profissional, pode ser aposentado ou militar, para trabalhar em Honório Gurgel, damos condução própria. Salário 500. Pres. Vargas, 529-16.º.

GARÇONS, COZINH. E GARÇONETES

AJUDANTE de cozinha, precisa-se de um rapaz de 14 a 17 anos para pensão. R. Tenente Possolo, 26, Centro.

COZINHEIRO para restaurante de movimento (panelada). Admite-se um competente. Sr. Jader. — Campo São Cristovão, 44.

COPEIRO com prática. R. Conde de Bonfim, 934 — Tijuca.

COZINHEIRA para trabalhar em botequim, com prática de salgados e comidas. Av. Automóvel Clube n.º 1 769-A. Tomás Coelho.

COPEIRO — Precisa-se c/ muita prática para trabalhar restaurante Club Municipal. Não trabalha sábados e domingos. Tratar 2.ª-feira, Av. 13 de Maio, 13, 23.º andar.

COZINHEIRO c/ prática. Precisa-se. Rua Visconde Inhaúma, 61 — Centro.

FABRICA DE BLUSÕES — Precisa de costureiras internas e externas com prática. R. Pereira Nunes, 388-A.

GARÇON OU GARÇONETE c/ prática em lanchonete, que entenda de cozinha. Rua Padre Manso n.º 122 — Madureira.

LANCHEIRO — Precisa-se com prática comprovada e referência. Rua José Maurício, 176-A, Penha. Bar Expresso.

MOÇAS e rapazes de 14 a 16 anos, bem apresentados. Precisam-se para lanchonete. Não trabalha sábados e domingos — Rosário, 104.

MOÇAS MENORES — Precisam-se com prática para fazer acabamento de mão em fábrica de vestido. Rua Dr. Pereira dos Santos, 30 — Tijuca.

MOÇA para trabalhar em vitrinas, Av. 13 de Maio, 23, l. B

PRECISA-SE de várias garçonetes novas. Não trabalha sábado nem domingo. Ordenado mais gorjetas. R. dos Andradas, 57, 1.º andar.

PENSÃO — Precisa-se de uma cozinheira com carteira de saúde. Rua Beneditinos, 24-A, 2.º andar. Centro.

PRECISO moça para balcão de café com prática. Palmira Lanches — Av. Graça Aranha, 174.

PRECISA-SE empregado com prática de bar e boa aparência. Av. Amaro Cavalcanti, 2039-A. Eng. de Dentro.

PRECISA-SE de um rapaz para ajudante de pensão, cozinha, que tenha prática e desembaraço. Rua Pedro I n.º VII, apartamento 704 — Praça Tiradentes.

PRECISA-SE de lancheiro ou lancheira, com prática de café. Tratar na Rua Figueiredo Magalhães n. 741. Copacabana.

PRECISA-SE um garçom e uma garçonete à Rua Senador Dantas, 97, sobrado.

PRECISA-SE de 1 auxiliar de cozinha com prática. Rua Buenos Aires 101.

PRECISA-SE de um ajudante de cozinha. Rua Luís de Camões, n. 4.

PRECISA-SE de dois ajudantes de cozinha para pensão à Rua do Acre, 104-1.º andar.

PRECISA-SE de lancheiro c/ prática na Rua Moncorvo Filho, 67.

PRECISA-SE de um garçon com prática de cozinha e de salgadinhos. Av. Guilherme Maxwell, 250-D — Bonsucesso.

PRECISA-SE de dois copeiros, c/ documentos. Sr. Nelson, Rua Pinheiro Machado n. 59.

PRECISA-SE — De um cozinheiro com muita prática. Pedem-se referências. Largo do Machado, 29.

PRECISA-SE garçonete com prática para pensão com carteira de saúde — Rua Ouvidor, 29.

PRECISA-SE — Copeiro com prática e referências. Tratar Rua Barão de Mesquita n. 666

PRECISA-SE de um com prática para café, na Rua Prefeito Olímpio de Melo n. 1 607 — São Cristóvão.

PRECISA-SE empregado de copa e salão c/ bastante prática, à Rua General Gustavo Cordeiro de Farias n. 133-B. [illegible] Tratar c/ Sr. Dias ou Sr. Armando.

PRECISA-SE moça para pensão. Dormir no emprêgo. Rua Haddock Lobo, 65.

PRECISA-SE de um copeiro com prática — Rua Pedro Lessa n. 31 — Lanches [illegible] — Centro.

RAPAZ menor com prática de pensão — Precisa-se — Av. Marechal Floriano, 117.

CHOFERES, MECANICOS E LANTERNEIROS

AJUDANTE DE CAMINHÃO — Precisa-se com prática de entregas em transportes de carga que conheça a Cidade. Idade até 30 anos. Rua Júlio do Carmo, 200. Tel. 22-7015.

BORRACHEIRO — Precisa-se com prática comprovada. Os candidatos deverão apresentar-se à Avenida Itaoca, 560 — Bonsucesso.

CANOS e Silenciosos. Precisa-se que saiba trabalhar. Paga-se bem. Rua Francisco Otaviano, 22 — Copacabana — [illegible]

FABRICA de móveis, precisa-se de marceneiro c/ prática de 2 anos em carteira. Av. Suburbana n.º 8 996 — Piedade.

LANTERNEIRO — Precisa-se na Rua Santa Alexandrina, 307. — Rio Comprido.

LANTERNEIROS — Precisa-se de oficial e meio-oficial competentes à Rua Haddock Lobo n. 74, Sr. [illegible]

LANTERNEIRO — Precisa-se na R. Moreira 406. Abolição.

LANTERNEIRO — Precisa oficial com ferramentas. Ótima chance. Rua Francisco Eugênio, 358. Sr. Darci.

LANTERNEIROS E PINTORES — Oficina autorizada, precisa de lanterneiros e pintores com prática. Tratar na Av. Amaral Peixoto n. 199 — Duque de Caxias.

LANTERNEIRO — Preciso de oficial — Bom salário. Urgente. — Rua [illegible], esquina de Monte Alegre — Centro.

LANTERNEIROS — Precisa-se com freguesia para trabalhar a porcentagem na Av. Brasil 2 281, em frente a Gastal. Sr. Milton.

LANTERNEIRO — Precisa-se. Apresentar-se com documentos. Sr. [illegible], Rua [illegible] n.º 325, gar. 6 — Botafogo.

MOTORISTA — Precisa com prática de apanhar e coletar. Tratar na Rua São Januário, 1057. Sr. Reis.

MOTORISTAS — NCr$ 160,00. 2 vagas p/ caminhão, primário, documentos, adm. imediata das 14 às 16 horas. Sen. Dantas, 117, gr. 322.

MOTORISTA — Precisa-se com prática para trabalhar em táxi Dauphine — Petrocochino, 59 — Vila Isabel — Amanhã.

MOTORISTA — Precisa-se para firma comercial. Tratar à Av. dos Democráticos, 367-E.

MOTORISTA português, oferece-se, solteiro, para trabalhar em táxi, muita prática. Tel. 58-3264. Deixar recado p/ Abel.

MECANICO — Precisa-se para motores a gasolina e óleo Diesel. Rua Santa Alexandrina, 307. Rio Comprido.

MOTORISTA para Kombi e caminhão. Precisa-se motorista reserva. Salário fixo. 140,00. Rua Visconde Santa Cruz, 116 — Engenho Novo. Procurar senhor SOUZA.

MOTORISTA — Oferece-se com caminhão Ford F-600 c/ ajudante para transportar no preço de NCr$ 45,00 diárias. Tratar tel. 49-7090.

MOTORISTAS — Grande Cia. precisa com Cart. Prof. e boa experiência, 2.º ginásio e ótima apresentação, um para a diretoria e outro solteiro para a família de um diretor, dá bom salário, casa e comida, exigem-se referências. — Av. 13 de Maio, 23, gr. 1917-18.

MOTORISTAS — Precisam-se c/ pratica de apanhar e entregas - Necessario boa letra e facilidade de contatos — Apresentar-se na Avenida Itaoca n. 360 — Bonsucesso.

MECANICO — Precisa-se na Praça Cosega n. 33 — Vigário Geral.

MOTORISTAS PROFISSIONAIS — Estamos selecionando candidatos para serviço vendedor ambulantes em VESCAPARS — poucas vagas, estágio, aprendizagem, remunerado — necessário boa apresentação, referencias. Base: 350 mensais e mais, com salário comissões, prêmios — Tratar na General — Rua Carmo Neto n. 176 — Mangue, a partir das 12 horas Sr. Sevy.

MOTORISTAS — Precisamos com prática em basculantes. Tratar no final da Av. Paulo de Frontin, com o Sr. Luís ou Pedro.

MECANICOS capacitados. Precisam-se. Auto Mecânica Sta. Cândida, Rua João Caetano, 191 — Mangue.

MOTORISTA COM KOMBI - Chapa particular, falando inglês e alemão oferece-se para transporte da Zona Sul ou pequenas entregas serviço mensal, Sr. Ricardo — Tel. 37-4363.

MOTORISTA — Para particular mínimo de 5 anos de carteira, que apresente boas referencias de empregos ocupados servindo particularmente — Favor não se apresentar não satisfazendo exigências — Praça Pio X n. 15 — 11.º andar — Sr. MOURA — das 9 às 11 horas.

MOTORISTA p/ táxi — Procuro de bom gabarito, dia ou noite. Frota. Rua Santo Cristo, 221 — Tel.: 43-3170.

MECANICO DE AUTOMOVEIS com prática, precisa-se à Rua Riachuelo, 276.

MOTORISTA — Precisa-se com prática de mudanças. Garagem na Penha. Exigem-se referências. Tratar Rua Gal. Polidoro, 30, Botafogo. Guarda Móveis Carioca.

MOTORISTA — Precisa-se que tenha prática de Kombi no mínimo de dois anos. Rua Goiás, 590 — Piedade.

MECÂNICO DE MANUTENÇÃO INDUSTRIAL — Para gr. laboratório com boa experiência e idade de 25 a 25 anos, ótimo salário — Av. 13 de Maio, 23, gr. 1917-18.

MOTORISTA — Precisa-se particular, dormir no emprêgo. Tratar seg. feira das 10 às 12 hs. Rua São Geraldo, 38, sala 104 — Madureira.

MOTORISTA — Precisa-se com prática e referências. Av. [illegible] 94, 9.º andar, sala 904, de 9 às 11.30 horas.

MOTORISTAS — Precisam-se c/ prática de entregas em transportes de carga, conhecedores da Cidade. Idade até 30 anos. Rua Júlio do Carmo, 200. Tel. 22-7015.

MOTORISTA PARTICULAR. Pode viajar. Tel. 45-2069 — Nilson.

MOTORISTA — Particular admite para seu serviço motorista mínimo 5 anos de carteira. Exigem-se referências. Condições de trabalho a combinar. Tratar Rua da Quitanda, 19 — 10.º andar, das 9 às 12 e das 14 às 17 horas com D. Maria José.

MOTORISTA — Precisa-se que tenha bastante prática em carro particular. Paga-se bem. Rua Barão de Itapagipe, 515.

MECÂNICO DE AUTOMÓVEIS — Precisamos de elemento de categoria para dar aulas à noite em escola técnica. — Praça 11 de Junho, 75 — sobrado.

MECÂNICOS — Precisa-se com freguesia de preferência carros nacionais para trabalhar a porcentagem na Av. Brasil 2 281 em frente A Gastal. Sr. Milton.

MECÂNICOS — Precisa-se para mecânica de oficina mecânica, com conhecimentos gerais de [illegible] e tornear. Cartas com referências para a portaria dêste Jornal sob o n.º 119 [illegible]

MECÂNICO DE MANUTENÇÃO — Precisamos para máquinas industriais. — Apresentar-se à Simões da Mota, 95 — Turiaçu.

MOTORISTA CARRETEIRO — Trabalhar horário normal — GB. — Tratar à Av. Brasil, 1 599 — Sr. Thiers ou Nilton — Tel. 28-9315.

MECANICO — Volkswagen, competente, de salão. Rua Monsenhor Manuel Gomes, 104 — S. Cristóvão.

OFERECE-SE motorista 15 anos de carteira, com referências [illegible] 22-4626, tratar Sr. Vieira [illegible]

OFERECE-SE motorista particular, idade 36 com 5 anos de carteira e referências. Documentos. [illegible] Tel. 47-7301. [illegible] 26-7372. [illegible]

PRECISA-SE de um [illegible] balcão para [illegible] Tratar das 8 às 9 horas [illegible]

PRECISA-SE de rapaz com algum conhecimento de peças de automóveis, para balcão e serviços gerais em oficina. Rua do Paraíso, 120. Botafogo.

PRECISA-SE de torneiro mecânico. Exige-se habilidade. Rua Maria do Carmo, 109. Praça do Carmo.

PRECISA-SE de lanterneiro de Volkswagen — Apresentar-se na Av. Suburbana, 7 575.

PRECISA-SE de mecânico de Volks competente. Tratar na R. Alvaro de Miranda, 400, [illegible]

PRECISA-SE de lanterneiro competente — Admite-se como sócio com capital — Rua Humaitá n. 232 — fundos. Tratar hoje (domingo) com o Sr. José Alves.

PRECISA-SE de um eletricista de automóveis, [illegible] prático. — Rua Angelo [illegible], 89 — [illegible] — Auto Rio.

PRECISA-SE mecânico de ônibus conhecedor do Volvo Diesel. Paga-se bem. Rua Antunes Maciel, 47 — São Cristóvão.

PRECISA-SE de mecânico de bicicletas. Rua Sen. João Batista, 11. Telefone 26-5783.

PRECISA-SE eletricista de automóvel, com prática, que dê referências. Rua 19 de Fevereiro, 62 — Botafogo.

PRECISA-SE de lubrificadores, empresa de ônibus — Rua Aquidabã n. 654 — Lins de Vasconcelos.

PRECISA-SE de bom lanterneiro e meio-oficial de pintor de automóvel. Paga-se bem. Rua Santos Rodrigues, 60 — Oficina. — [illegible]

PINTORES de autos precisa-se na Rua Barão de Petrópolis n.º 417 — R. Comprido.

PRECISA-SE de motoristas vendedor de água mineral, que conheça praças de São João de Meriti e Caxias. Com ordenado e comissão. Distribuidora São Jorge. Rua Vergílio n. 46 J.C. Nova Iguaçu.

PRECISA-SE de motorista c/ o mínimo 3 anos de carteira que entenda de mecânica. Paga-se bem. Rua Conde de Farias, 54, esquina c/ São Gabriel, Cachambi.

DIVERSOS

AR CONDICIONADO — Precisa-se de instaladores e ajudantes — Telefonar 32-5148 — Paulo. Paga-se por instalação.

AJUDANTE DE CAMINHÃO — Urgente. Apresentar-se à Rua Simões da Mota, 95 — Turiassu.

AJUDANTE DE CAMINHÃO — Precisa-se, para trabalhar pela madrugada, que more na zona sul, tendo no mínimo 2 anos de carteira assinada no último emprego. Apresentar-se depois das 15 horas de 2.ª feira à Rua Bolívar n.º 70, com carta de referência e demais documentos.

AJUDANTE de Caminhão — Precisa-se para trabalhar na Rua Tapuia, 250 — Anchieta, [illegible]

AJUDANTE DE CAMINHÃO — Admite-se, com experiência e referências. Tratar na Rua do Senado, 274.

ADVOGADO — Cia. de alto gabarito admite um especializado em Legislação Fiscal. Expediente integral, ótima remuneração. Tratar Av. Rio Branco 156, sala 2 828.

ATENÇÃO — Precisamos de 6 moças ou senhoras. Pagamos NCr$ 105,00. Rua São Francisco Xavier n.º 642 — Largo do Maracanã.

AJUDANTE de forno de padaria, precisa-se com prática, na Rua Siqueira Campos, 117. — Copacabana.

AMBOS OS SEXOS — Maiores e menores, precisam-se. Av. João Ribeiro 91, sl. 203. Pilares.

BORRACHEIROS — Necessitamos de borracheiros com experiência comprovada. Favor apresentarem-se na Rua Francisco Otaviano n. 42-A — Sr. Jorge Antunes — Copacabana.

CAIXA — Precisa-se, lanchonete Baccala. Rua do Rosário n.º 102 — Folga sábados e domingos. Exigem-se referências e que tenha bastante prática. Tratar segunda-feira das 7 às 9 horas.

CAIXA — Precisa-se de uma para salão de cabeleireiro, com alguma prática. Apresentar-se depois das 9 horas. Rua Uruguaiana, 78 (Loja).

CORTADOR — Açougue precisa. Tratar Rua Barão de Iguatemi n.º 164. Praça da Bandeira.

CAIXEIRO DE BALCÃO — Precisa-se de menor com alguma prática. Paga-se bem e dá-se [illegible] para fora obra esporte corrida — Tratar na R. Senador Pompeu n. 121 — sobrado.

COBRADORES 4 — Residencial - Tempo integral. Até 35 anos — salário mais ajuda de custo. — Tratar na Rua Visconde de Santa Isabel n. 382.

CONFEITEIRO — Precisa-se na R. São Luís Gonzaga, 213, Cancela, que seja bem habilidoso em tortas, doces, biscoitos, salgados e maçãs.

CIMOL — Admite-se moça maior c/ prática de caixa e balcão. Paga-se bem. Favor apresentar-se sòmente quem estiver apto., munida de documentos das 8 às 12 horas. Exigem-se referências.

CAIXA — Loja — Sapataria Júnior precisa de moça para serviços de caixa e embrulhos. Tratar na Av. N. S. de Copacabana n.º 956-A.

CAIXEIROS — Padaria. Precisam-se c/ prática. Rua das Laranjei-

COPEIRO-CONFEITE — Hotel de categoria precisa. Tratar na Rua Domingos Ferreira, 71 — Copacabana.

COBRADORES, 4 — Residencial. Tempo integral. Até 35 anos. Salário mais ajuda de custo. Tratar R. Visconde de Santa Isabel, 382.

CAIXEIRO — Precisa-se para padaria. Tratar na Rua Maria e Barros, 648.

CAIXEIRO — Com prática para balcão de confeitaria. Rua Conde de Bonfim 20.

CAIXA — Mercearia precisa moça c/ prática. Boas referências. Tratar Rua Jardim Botânico, 414 — Sr. Samy.

CAIXA — Precisa-se com bastante prática, para Supermercado. Tratar à Rua Anibal Benevolo, n. 330, [illegible]

CAIXEIRO — Mercearia precisa [illegible] c/ prática, que seja ativo. Aceita-se menor bom vendedor [illegible] Exigem-se boas referências. Tratar R. Jardim Botânico 616. Sr. Daniel.

CAIXA — Precisa-se c/ prática em casa de modas. Exige-se referências — Tratar Rua Gonçalves Dias, 37 — 3.º andar.

CARTONAGEM — Precisa moças maiores com muita prática e menor de 14 a 16 [illegible] Av. Mem de Sá, 200 — loja.

COMPRADORES, c/ prát. ginásio completo, b/ apresent. b/ datilografia até 30 anos. Av. 13 de Maio, 47, gr. 2 006.

CAPOTEIRO — Precisa-se — Av. [illegible] Democráticos, 145.

DEMONSTRADORA — Admite-se 3 para aparelhos eletrodomésticos. Exige-se boa aparência apresentação. Base 200 — Av. Rio Branco, 156, s/ 2 828.

ESTOFADOR com prática de [illegible] Tratar Av. Suburbana n. 132 fundos.

ESTUDANTES DE ARQUITETURA — Precisa-se para executar detalhes e desenhos de arquitetura, na R. Gonçalves Dias, 85, s/ 305 — Falar com o Sr. Paulo.

FABRICA de móveis, precisa-se de servente. Av. Suburbana n.º 8 996 — Piedade.

FAXINEIRO-COPEIRO — Precisa-se para casa de casal [illegible] Paga-se bem [illegible]

FOTOGRAFIA — Precisa-se laboratorista com bastante prática, [illegible]

FABRICA CHARLY CINTOS precisam-se de oficiais para carteiras e também aprendizes menores — Rua Antunes Maciel, 103, sala 201 — São Cristóvão.

FARMACIA — Precisa-se de um prático de balcão. Tratar na Rua Conde de Bonfim, 107.

FABRICA de [illegible] precisa [illegible] R. Alice 5. Laranjeiras.

FORMALISTA — Precisa-se para secretária, revisões, [illegible] 118 [illegible] na portaria dêste Jornal.

LIMPEZA [illegible]

MOÇAS para cinema. Favor só comparecer quem possuir vocação artística. Damos orientação. Não aceitamos menores. Av. 13 de Maio, 47 sala 1 201.

MENOR — Com carteira e referencia para limpeza de loja e serviço de rua — Tratar C. de Bonfim n. 199, das 14 às 17 h.

MECANICO-Operação — Precisamos admitir com urgência rapaz de 20/26 anos, com prática comprovada [illegible] referência das firmas anteriores, [illegible] Pres. Vargas 529 — 18.º.

MECANICO — IMPERIAL S. A. serviço autorizado VW precisa de mecânico com pratica comprovada pela carteira profissional — Exigem-se referencias. Tratar na Av. Gomes Freire n. 367-A com o Sr. Eduardo munido de documentos.

MENOR — Precisa-se na Rua [illegible] 36 — Brás de Pina, segunda-feira.

MOÇA — Precisa-se [illegible] para desenhos artísticos. — Telefone: 37-9468.

MOÇAS MENORES — A Fábrica de Roupas Epsom S/A admite moças menores que tenham no máximo 16 anos e tenham comprovante de curso primário — Apresentar-se Av. Cidade de Lima, 147 — 3.º andar — Santo Cristo — Sr. Luiz.

MECANICO DE REFRIGERAÇAO — Precisa-se de um com capacidade comprovada. Tratar na Praça Onze de Junho, 437, loja.

MENORES — Precisam-se para serviço externo, Av. Pres. Vargas, 590, s/ 2 014.

MOÇAS e rapazes para seção embrulhos. Trazer diploma primário. Lgo. Carioca, 5 s/ 207.

MECANICO de máq. de somar e calcular. Bom ambiente ótima remuneração. Rua Riachuelo, 373 505.

MECANICO p/ máquina escrever e somar. Pago salário NCr$ 300,00 exijo bom conhecimento. Maria Freitas, 42, sala 307. Madureira.

MOÇAS — Precisa-se c/ ou s/ prática de envelopeira, à Rua Cel. Audomaro Costa 121 Prox. E.F.C.B.

MOÇA — Precisa-se de uma moça com prática e referências. Para trabalhar em farmácia. Apresentar-se munida de documentos no Hospital Israelita, Rua Lúcio de Mendonça, 50 — Tijuca. Segunda-feira a partir das 10 horas. Falar com o Administrador.

OCULISTA — Clínica de [illegible] precisa. Tempo integral. NCr$ 1 500,00. — Tel.: 25-2547.

OURIVES — Admitimos oficial com experiência. Procurar o Sr. [illegible], entre 9 e 11 horas, na Av. Rio Branco, 173, 6.º andar.

PRECISA-SE senhor só, aposentado, para zelador de prédio peq., c/ moradia. Tratar 2.ª-feira. Sr. Matos. Tel. 26-4711.

PADARIA precisa ajudante de forno. Tratar R. Fonseca Teles, 141. S. Cristovão.

PRECISAM-SE rapazes de 14 a 17 anos aprendizes, para entrega e venda loja. Av. Suburbana, 4 898 — Dr. Celso Mota — Paga-se bem.

PRECISO de um garôto para pequenos serviços. Trazer documentos. R. Conde Bonfim, 42.

PRECISA-SE empregado c/ prática de limpeza. Rua Maria e Barros, 945. Tratar com Sr. Paulo ou Aécio, 14 horas, a partir de segunda-feira.

PRECISA-SE de pintores. Rua do Lavradio 27 — Loja.

PRECISA-SE de um menor para trabalhar em oficina, apresentar-se à Rua Leopoldina Rego n. 576.

PRECISA-SE de ajudante de forno com prática Padaria Anita — Rua Anita Garibaldi n. 83-B.

PRECISA-SE estudante de Direito (moça). Carta de próprio punho p/ 118 876, na portaria dêste Jornal.

PRECISA-SE de um caixeiro com prática de padaria e ciclista. Rua Senador Nabuco, 80 — Tel.: 38-1204.

PRECISO moças maiores ou menores p/ serviço externo que possam viajar. Dá-se condução. Tratar hoje R. Temporal, 12, esquina de N. S. das Graças - Ramos.

PRECISA-SE de garôto. Fone.: 25-0583.

PRECISA-SE ótima esteticista-maquiladora para ambiente de luxo. Oportunidade única 37-2019 hoje, domingo e, diàriamente, até às 11 horas da manhã.

PRECISA-SE ótima servente para Instituto de beleza de luxo. Tel.: 37-2019, hoje, domingo, das 10 às 16 horas e, diàriamente, até às 11 horas da manhã.

PRECISA-SE montador externo para armário de aço de cozinha com experiência. Apresentar-se depois das 10 horas na Estr. Intendente Magalhães, 625 — Campinho.

PRECISA-SE de um conferente com muita prática para máquina de escrever e somar — Paga-se bem. Av. Presidente Wilson, 210, sala 1 [illegible] — Tel. 52-1842 — Tratar na segunda-feira pela manhã.

PORTEIRO — A Atlântica Cia. Nacional de Seguros necessita com urgência, com boa caligrafia e apresentação, prática e desembaraço para atender a sua Diretoria. [illegible] ambiente de trabalho e semana de 5 dias. Apresentar-se à Dr. [illegible], Rua Barão de Itapagipe, 230, 5.º andar — Rio Comprido.

PADEIRO — Precisa-se com prática de forno elétrico — Av. 28 de Setembro, n.º 334.

PADARIA precisa com prática 1 caixeiro. Rua das Laranjeiras 201.

[illegible] — Precisa-se com prática, iniciativa, coragem e conhecimentos de Administração [illegible]

PRECISA-SE mecânico de Volks. Rua São Cristóvão, 475, segunda-feira — 8 horas. (B

PASSADORES — Precisamos de [illegible], com prática de máquina e retoque a ferro. Fornecemos lanche à tarde e assistência médica. Fechado aos sábados. Fábrica de roupas da Cia Tavares. Rua Ibituruna, 75. Transversal à Rua Maris e Barros.

PRECISA-SE moça com prática de caixa de Padaria. Rua Domingos Ferreira, 210-A — Copacabana.

POLIDOR — Precisa-se c/ prática em lustres e abat-jours. R. 2 de Fevereiro, 704 — Encantado.

PRECISA-SE de caixeiros balcão, triciclistas, ajudante menor, prática — R. Barata Ribeiro, 24 — [illegible]

POLIDOR (RA) — Fábrica de móveis admite com prática e referências. Rua São Januário, 925, 928 — São Cristóvão.

PRECISA-SE de caixeiro para padaria, e ajudante de padeiro. Rua Miguel Lemos, 17-A.

RAPAZES, precisam-se com ótima apresentação, de 20 a 23 anos que saibam andar de bicicleta e triciclo, carteira profissional e carta de referências, salário e mais comissões. R. Ipiranga, 33 — Laranjeiras.

RAPAZ, menor de boa aparência, com documentos — Precisa-se de 2 para serviços e limpezas em oficina. Ordenado com casa e comida. Rua dos Inválidos, 10, sobrado. Atende hoje.

SERVENTE — Precisa-se para serviços gerais. Salário 120,00. Rua Hipólito da Costa, 37 — Vila Isabel.

SERVENTES para gás. Firma com primário. Salário. [illegible]

SERVENTE — Precisa-se com prática p/ lojas comerciais — Idade máxima 40 anos. Apresentar-se com documentos. Certif. Curso primário. Casa Guaspari. Rua 7 de Setembro, 112, 10.º andar, depois das 9 horas.

SERVENTE — Precisa-se, Rua Voluntários da Pátria, 350.

SERVENTES — Tratar diploma primário. Lgo. Carioca, 5 s/ 209.

SERVENTES — Rua [illegible] 71-A, Loja. Aceita-se com documentação em dia e que saiba ler e escrever. Apresentar-se das 14 às 16 horas.

SERVENTE — Precisa-se de um c/ boa aparencia. Apresentar-se na Av. Rio Branco, 277, sala 510.

STUDIO FOTOGRAFICO — Precisa de encarregado. Transcolor. R. Leão Júnior, 1 934 s/ 201 a 206 — Penha.

TINTURARIA precisa de caixeiro para trabalhar na rua, só serve tendo prática e quem trabalhou ou trabalha na Tijuca. Rua Afonso Pena, 180. 48-2617. 38-6601.

TRICICLISTA — Precisa-se com prática, conhecendo bem a cidade e que tenha boa letra. Tratar na Rua do Lavradio, 20.

TINTURARIA Colombo. Precisa-se de passadeira com prática, trabalho efetivo à Rua Santa Alexandrina 20-A. Rio Comprido.

TRABALHADORES BRAÇAIS — Precisamos tratar à Rua Adriano, 85. Sr. Demerval ou Figueiredo. Favor apresentar referências.

TRICICLISTA com prática. Exigimos carta de fiança e referencias — Doc. e 2 fotos, na Rua Pischuelo n. 143 — loja, de 9 às 12 horas.

TINTURARIA — Ciclista, precisa-se com prática de ramo, para ganhar bom salário e comissão. Tint. [illegible], Rua Machado Coelho n. 122. Estácio.

TINTURARIA — Precisa-se de lavador. Rua Gago Coutinho, 4.

TROCADORES PARA ONIBUS — Precisa-se com boa aparencia e certificado do curso primário. Rua Viana Drumond n. 45 — Vila Isabel.

TINTURARIA — Precisa-se de um lavador-passador que saiba andar de bicicleta. Tratar na Rua José Vicente, 109.

UMA MOÇA para caixa, um balconista. Precisa-se com prática de padaria. Rua Calate n.º 289.

VIGIA — Precisa-se c/ prática p/ lojas comerciais. Idade máxima 40 anos. Apresentar-se c/ documentos, certif. curso primário. Casa Guaspari. Rua 7 de Setembro, 112, 10.º andar, depois das 9 horas.

ZELADOR — Precisa-se de um zelador. Damos preferência a senhor aposentado, viúvo ou solteiro. Damos moradia. Exigem-se referências. Tratar na Rua Barril, 316. Edifício Xerá — Olaria.

ZELADOR para edifício de condomínio — Precisa-se solteiro ou viúvo, com longa prática comprovada pela carteira profissional e boas referências por escrito — Tratar na Rua Anfilófio de Carvalho, 29, 9.º, salas 917/18, pessoalmente.

Auxiliar de escritório

Precisa-se para admissão imediata, com boa aparência, bom datilógrafo, firme em cálculos, e conhecimentos gerais de escritório. Exige-se curso ginasial completo, idade 20/25 anos. Apresentar-se munido de documentos, à Avenida Rio Branco, 311 — 5.º andar — S. MANELA S.A. — Dept. Pessoal. (P

AUDITORES SENIOR

Admitimos dois auditores senior que possuam experiência comprovada de no mínimo três anos na auditoria externa. Deverão ser contadores formados, registrados no CRC. Possuidores de boa redação profissional na língua portuguêsa, conhecimento de inglês e até 45 anos de idade.

Respostas com "curriculum vitae", pretensões, referências e fotografia recente para a portaria dêste Jornal, sob o número 118 216.

Atenção

Somente para quem fôr motorizado. Vagas limitadas. Rua Maris e Barros, 1073. (P

Auxiliar de escritório

MOÇAS

Precisa-se com prática. — Est. Velha da Pavuna, 1 716. Final ônibus 292, 890.

Corretores (as)

Ótima aparência e desembaraço. Grande entrosamento c/ publicidade em rádio, Jornal e TV. Comparecer 2.ª-feira, munido de foto 3x4, à Av. Rio Branco, 185, s/ 602, tratar com Sr. Haroldo ou Nélson a partir das 9 horas.

Auxiliar Expedição

Admite-se rapaz, até 25 anos, com prática de mimeógrafo, empacotamento e malote(?). Apresentar-se ao Sr. Silva à Rua Visconde de Gávea, 125A — 4.º andar (ao lado do Ministério da Guerra), somente 2.ª-feira, dia 16, das 7 às 11 horas.

Contrato de publicidade

Para Madureira, Méier, Tijuca, Centro e Copacabana, elevam boa aparência, ótima remuneração. Av. Presidente Vargas, 522, sala 501, das 14 às 17 horas.

Auditor

(Senior)

Procuramos com sólida e comprovada experiência de auditoria financeira e operacional, contabilidade e amplos conhecimentos de tributação. Idade, entre 30 e 40 anos.

Os interessados deverão comparecer ao Setor de Seleção de H. Stern Joalheiros, Av. Rio Branco, 173 — 10.º andar.

Auxiliar de Contabilidade

MOÇA

A ETERNIT DO BRASIL oferece oportunidade a moça, para trabalhar em sua Seção de Contabilidade, exigindo:

- ● Curso técnico de contabilidade.
- ● Experiência, na função, mínima de 1 ano.
- ● Boa letra. Datilografia, ainda que regular.
- ● Idade entre 18 e 30 anos.
- ● Solteira.

A candidata selecionada terá remuneração compensadora, ótimo ambiente de trabalho, localizado no centro da cidade e sábados livres.

Apresentar-se, para seleção, na Av. Brasil, 22 346 — Barros Filho. (P

Corretor de imóveis

Precisa-se de um com prática inscrito ou não no CRECI para sociedade em firma conceituada no ramo há 20 anos.

Sòmente aceita-se com ótimas e comprovadas referências. Cartas para a portaria dêste Jornal, sob o número 118 607.

Corretores de transporte

Transporte Riolar S.A., em fase de grande expansão, procura vendedores de serviços de transportes, para contato junto à clientela e em importantes organizações nesta cidade. Dá-se preferência aos que tenham condução própria e já conhecedores do ramo. Os interessados deverão apresentar-se pessoalmente à Rua Sinimbu, 485, ou dirigir-se por carta à R. B. de Mesquita, 424, apt. 501.

Cobrador

Grande indústria de cosméticos, precisa de elemento de boa aparência, com carta de motorista (mínimo 5 anos de prática) para efetuar cobranças e entregas. Entrevistas com o Sr. Costa, Av. Venezuela, 27, sala 214. Depois das 14 horas.

Com.º e Ind. de Contatos Elétricos Ltda.

PRECISA:

1/2 oficial de torneiro mecânico
1/2 " " soldador elétrico e oxigênio
1/2 " " ajustador mecânico
1/2 " " plainador.

Tratar munido de todos os documentos, à Av. Suburbana, 4 692, fds.

• Desenhista projetista

DE MECÂNICA E CANALIZAÇÕES

• Datilógrafos

Com prática comprovada. Ordenado de acôrdo com a capacidade.

Semana de cinco dias — Assistência médica — Refeitório no local de trabalho.

Dirigir-se à Seção do Pessoal do Estaleiro Mac Laren Ltda., à Praia de Inhaúma, 473 — Bonsucesso. Seguir pela Rua Guilherme Maxwell. (P

Ferramenteiro

Para côrte, repuxo e plástico

Mecânico de manutenção

Para fábrica metalúrgica.

Paga-se bom salário — Sábados livres.

Apresentar-se, munidos de documentos, na FAET — Rua Barão de Petrópolis, 347 — Rio Comprido. (P

Gráfico

Precisa-se elemento dinâmico, com conhecimento de programação em geral. Organização e contrôle marcar entrevista com Sr. Pedro 49-7821 — Sigilo absoluto.

Só se apresentar elemento com reais conhecimentos gráficos e administrativos. Salario em aberto.

Grande oportunidade

NCR$ 300 — COMISSÕES

Todas as despesas pagas.

Firma de âmbito nacional em fase de expansão, admite elemento de gabarito.

OFERECE:

SALARIO FIXO — COMISSÕES

☐ Registro em carteira
☐ Semana de 5 dias
☐ Ótimo ambiente de trabalho
☐ Possibilidade ilimitada de ganho

EXIGE:

Boa aparencia. Curriculum vitae por escrito. 3 fotos. Desembaraço verbal.

É favor não se apresentar quem não tiver as condições acima exigidas. Entrevistas pessoais no Departamento de Seleção e Treinamento, à Rua dos Andradas, 29 — 10.º Gr. 1 001/1 007.

Indústria Têxtil

Localizada em Anchieta precisa dos seguintes funcionários:

Eletricista, mecânico manutenção, meio of. bombeiro, môça p/ conicaleira e que bata meadas — Tratar Est. Rio do Pau, 421 — Anchieta.

Importante indústria

Localizada na Zona Norte admite os seguintes profissionais com prática comprovada em carteira.

ELETRICISTA DE MANUTENÇÃO
MECÂNICO E MANUTENÇÃO
MECÂNICO DE BANCADA
MECÂNICO AJUSTADOR.

Apresentar-se com documentos à Rua São Miguel, 11 — Tijuca. Salário de acôrdo com as aptidões.

Kellogg's PRODUTOS ALIMENTÍCIOS ADMITE

SECRETÁRIA

para trabalhar junto à gerência de sua Filial — Rio.

- ● Ótima datilógrafa
- ● Instrução secundária
- ● Conhecimento e prática de rotina de escritório
- ● Idade até 28 anos
- ● Apresentação impecável

Apresentar-se na Rua Lauro Müller, 26 — Loja A (Junto ao Restaurante Canecão) com foto de 3x4 à D. Elzi.

Marceneiros

Admitem-se

CANTU MÓVEIS E INTERIORES

Rodovia Pres. Dutra, Km. 4,5

S. J. MERITI (junto ao Divisa Hotel)

Môças — Senhoras

Precisamos diversas p/ fazer demonstração artigos femininos à domicílio. Sabendo ler e escrever. Trabalho de equipe. **Pagamos:** almôço, passagens, ótimas comissões e prêmios. — Apresentar-se com 1 foto e documento.

Av. Cônego de Vasconcelos, 82, sala 310 — Bangu.

Pfizer Química Ltda.

Precisa de:

• Telefonista

para PBX

Com boa aparência, desembaraço e prática na função.

Apresentar-se por obséquio, à R. Figueira de Melo, 301 — S. Cristóvão, ao Sr. AURELIO. (P

Engebrás

Secretária

Companhia de âmbito nacional deseja admitir secretária com boa apresentação, redação própria e bons conhecimentos em datilografia.

Às interessadas solicitamos comparecerem à Rua General Polidoro, 81, 3.º andar — Divisão do Pessoal. (P

Bibliotecário — Estatístico auxiliar

O **Instituto Brasileiro de Siderurgia** (Rua São José, 90 — Conjunto 2 001, horário das 9h às 12h e das 14h às 17h) está recebendo inscrições de candidatos do sexo masculino para seleção e provimento imediato de uma só vaga.

Contador ou contadora

Precisamos pessoa recém-formada para iniciar carreira em firma tradicional e antiga. Salário em aberto a combinar. Exigimos referências pessoais. Tratar no escritório de A.C.M. Artefatos de Cimento. Rua Benedito Otoni 62 — São Cristóvão. Segunda-feira, das 14 às 16 horas.

CIA. CARIOCA DE INDÚSTRIAS PLÁSTICAS, ampliando seu quadro funcional, admite:

Motoristas

para dirigir caminhões, com prática em entregar na Guanabara.

Motoristas

para dirigir carro particular, de preferência residindo na Zona Sul.

EXIGE-SE: Conclusão do curso primário e prática mínima de 2 anos na função.

Apresentar-se na Rua Conde de Leopoldina, 725. Depto. Pessoal. (P

Contadores (as)

Precisa-se de contadores, com prática comprovada. Semana de cinco dias. Restaurante no local de trabalho.

Apresentar-se na Rua Frei Caneca n.º 511 — 3.º andar — Manchete.

Cálculos e estoque Balconistas

Precisamos pessoas c/ prática. Expediente integral. Preferência a quem possa assumir de imediato.

Apresentarem-se p/entrevistas. Têrça-feira, das 14 às 20 horas. "CONDE RIO S.A.", Av. Mem de Sá, 202 — Lapa.

Chefe de vendas Oferece-se

Senhor com mais de vinte anos de experiência em vendas, supervisão de vendedores, gerência de vendas, pesquisas de mercado e treinamento de vendedores procura colocação, podendo viajar ou fixar residência em outros Estados. Resposta para o n. 118.053, na portaria dêste Jornal.

Corretores para clube

Admitimos dois profissionais competentes para atendimento de interessados. Tudo funcionando. Plantões, indicações, condução e a maior comissão da Praça.

Av. Presidente Vargas, 509 — 15.º andar, (das 10 às 14 horas, pessoalmente). (P

Ducal PRECISA

Buteiros e Costureiras

- Experiência comprovada
- Boa aparência.

Procurar SR. AMARAL, Av. N. S. de Fátima, 22-A, 1.º andar, de segunda a sexta-feira, de 9 às 12 horas. (P

Ducal PRECISA

Vendedores

(35 VAGAS)

- Boa aparência.
- Habilidade em lidar com o público.
- 20 a 30 anos de idade.

OFERECE:

- Ótimo salário à base de comissão
- Possibilidades de progresso na Emprêsa.

Procurar a Divisão de Pessoal, na Av. N. S. de Fátima, 22-A, térreo, de segunda a sexta-feira, de 9 às 12 horas, munidos de foto 3x4. (P

ENGENHEIROS ELETRICISTAS
ENGENHEIROS CIVIS
TÉCNICOS PROJETISTAS E DESENHISTAS

para

PROJETO DE LINHAS DE TRANSMISSÃO SUBESTAÇÕES, RÊDE DE DISTRIBUIÇÃO ELÉTRICA

Os candidatos deverão apresentarem-se na Rua Farani n.º 53.

Auxiliar de escritório

Rapaz até 21 anos, com ginasial e datilografia, ativo, educado, ótima apresentação, para serviços externos e internos. Rua da Lapa, 180 — 8.º andar, Sr. Ribeiro. Tratar de preferência das 7 às 8 horas.

Datilógrafas

Admitimos, c/ prática e ótimos conhecimentos de Português. Tratar à R. Aquidabã, 1144 — L. Vasconcelos — c/ Sr. Jesuíno, a partir de 2.ª-feira, de 10 às 14 h.

Importação

BOA OPORTUNIDADE

Necessita-se pessoa altamente capacitada com conhecimento de inglês para dirigir Departamento de Importação na Zona Franca de Manaus em importante companhia. Cartas para IMPORTADOR MANAUS para a Portaria dêste Jornal acompanhadas de Curriculum Vitae completo do candidato e endereço para contato.

Início de carreira

Admitimos elementos para entrevistar clientes selecionados c/ hora marcada. Damos tôda assistência ao trabalho e remuneração diária. *É necessário ter boa apresentação e cultura média.* **TRABALHO NOTURNO:** Temos vagas para grupos da noite. Rua do Ouvidor, 130, s/806, das 9 às 20 horas. — Sr. Albenir.

Motoristas

Precisa-se com prática em Caminhões Basculantes. Exigimos documentos e referências. Tratar à Av. Paulo de Frontin — Final — Sr. Pedro ou Sr. Luiz.

Môças NCr$ 300,00

Firma âmbito nacional oferece oportunidade a môças desembaraçadas. Trabalho externo e contrato. Não precisa ter prática. Oferecemos: Registro em carteira. Curso preparatório. Sábados livres. Ótimo ambiente de trabalho. Apresentar-se à Rua Francisco Serrador, 2 — 2.º andar, D. Ana Lúcia.

Pintor e carpinteiro

Precisa-se de 3 ajudantes com muita prática. Rua 7 de Setembro, 109, 2.º andar.

Rapazes

que tenham bastante conhecimento no Rio para desempenhar função de inspetor de vendas.

Procurar Dona Ana Lúcia.

Rua Francisco Serrador, 2, 2.º andar — Cinelândia.

Telefonista

Hotel da Zona Sul procura uma, de boa educação, com ou sem prática, falando inglês. — Excelente clima de trabalho. — Remuneração compensadora. — Favor escrever para o n. .... 118 765, na portaria dêste Jornal.

Técnico em Contabilidade

OU AUXILIAR DE CONTABILIDADE

Môça — Precisa-se com experiência à Rua do Ouvidor n. 121. Inf. de 13 às 14 horas.

Visitadores (as)

Bancários, professôres, func. públicos etc. — Horário noturno das 18-22 horas ou diurno. Ensinamos o serviço, entrevista marcada. Sr. Araújo — R. Assembléia, 32, sl/loja — das 9 às 18 horas.

Vendedor

PRECISA-SE com prática de caldeiras — Marcar entrevistas com Dr. Aurino. Tel. 52-0795.

CONTAP • CONTAP • CONTAP • CONTAP • CONTAP • CONTAP • CONTAP

CONTAP

SELEÇÃO CIENTÍFICA DE PESSOAL ESPECIALIZADO

AVENIDA RIO BRANCO Nº [illegible] — CONJUNTO [illegible]
RIO DE JANEIRO - ESTADO DA GUANABARA

PROCURA:

SUPERVISOR DE PRODUÇÃO PARA IMPORTANTE INDÚSTRIA NA GUANABARA

- Necessitamos selecionar pessoa com Curso Técnico e/ ou experiência anterior específica em indústria de médio ou grande porte, e que já tenha tido vivência de contrôle de produção e de qualidade, e em manutenção, de maneira geral.
- Uma importante característica da posição, é possuir grande capacidade de liderança a fim de supervisionar vários colaboradores numa forma serena, esclarecida e metódica, sendo capaz de revelar capacidade de improvisação e criação em situações inesperadas.
- Idade entre 26 e 38 anos. — Remuneração de acôrdo com as qualificações do candidato. — Solicitamos o envio de minucioso "Curriculum Vitae". Asseguramos absoluto sigilo.

Assessoramos emprêsas em Seleção, Treinamento, Administração, Medicina do Trabalho, Direito (Trabalhista e Fiscal) e Organização não só na Guanabara, como em outros pontos do País.

Fornecemos informações aos candidatos, sôbre mercado de trabalho. (P

CONTAP • CONTAP • CONTAP • CONTAP • CONTAP • CONTAP • CONTAP

CHEFES DE EQUIPES

OU

PROMOTORES DE VENDAS

EDITORA LELLO BRASILEIRA S/A., está selecionando elementos de elevado gabarito profissional, dotados de qualidades para recrutar, selecionar e instruir vendedores. Excelentes condições.

Marcar entrevista pelos telefones 43-2950 (Ramal 9) ou 23-9213, com a Srt.ª Madi. (P

GERENTE DE VENDAS DE FILIAL

Indústria do ramo de materiais de construção necessita pessoa ativa, com iniciativa própria e senso de organização, para dirigir filial no Rio, em franca atividade.

PREFERIMOS:

Que tenha relações junto a firmas Construtoras e Arquitetos
Que tenha facilidade para dominar assuntos técnicos
Que tenha experiência no setor de vendas
Que tenha desempenhado função similar ou do mesmo nível.

OFERECEMOS:

Ótimo ordenado
Participação percentual sôbre as vendas
Estreita colaboração e assistência da Matriz

Dirigir-se por carta a "GERENTE DE FILIAL RIO", aos cuidados dêste Jornal, sob o número 118.476,, juntando "Curriculum Vitae" com referências e indicando pretensões.

Pan Americana de Representações Ltda.

Pioneira em intercomunicação no Brasil

VENDEDORES

Em fase de mais um lançamento, com exclusividade na praça, admite novos vendedores para início imediato.

OFERECE:	EXIGE:
1 — Cliente indicado	1 — Tempo integral
2 — Comissões	2 — Boa apresentação
3 — Prêmios de Venda	3 — Idade de 23 a 35 anos
4 — Registro em carteira	4 — Número de visitas
5 — Volkswagen 0 Km para o 1.º colocado	5 — Relatórios diários

COBERTURA PUBLICITÁRIA

Entrevistas somente segunda-feira de 9 às 12 e das 14 às 17 horas. Av. Rio Branco, 277 - Gr. 1410. (P

RENDA MENSAL SUPERIOR A NCr$ 2.100,00

PARA CONTATOS E VENDAS
(AMBOS OS SEXOS)

Grande Companhia de Vendas com filiais em vários países da América, Europa e Oriente, está em fase de expansão no Brasil e dispõe de algumas vagas no seu quadro de contatos externos para candidatos que preencham os seguintes itens:

- BOA APRESENTAÇÃO
- BOA CULTURA
- ENTUSIASMO
- TEMPO INTEGRAL

OS SELECIONADOS TERÃO:

- Curso específico para o desempenho de suas funções.
- Alta remuneração à base de comissões e prêmios.
- Segurança para uma atividade permanente.

Os interessados deverão procurar a Srt.ª Marize (Secretária do Dep. de Contatos) das 9h30m às 12 e das 14 às 21 horas, sòmente amanhã, dia 16.

Local: LEME PALACE HOTEL, Av. Atlântica, 656.
Guarda-se sigilo. (P

USINAS SANTA LUZIA S/A

PRECISA:

TORNEIROS MECÂNICOS AUXILIARES DE ALMOXARIFADO

Exige experiência comprovada no desempenho das funções.

Oferece: Bom ambiente de trabalho; Salário compensador; Refeitório no local e Semana de 5 dias.

Apresentar-se ao Departamento Pessoal na Av. Pedro II n.º 329 (Sr. Agostinho) de 8 às 17 horas. (P

Auxiliar de contabilidade

Precisa-se de auxiliar de contabilidade do sexo feminino c/ bastante prática e que seja datilógrafa. Telefone 37-3418.

Auxiliar de Contabilidade

Precisa-se com prática e conhecimentos de escrituração de ICM. Tratar com D. Helena, Av. Rodrigues Alves, 173.

Balconista

Precisa-se, moça com prática de papelaria. Exigem-se referências. Rua Senador Dantas, 30-B.

Engenheiro

Firma de fundação necessita engenheiro para todo expediente, de preferência com prática de obras. *Marcar entrevista* pelo tel. 23-9634 — Sr. Zélio.

Estados Unidos

Califórnia — Nova Iorque e outros Estados. Empreg. residencista (cuidar crianças) e outros para solteiros (as) e casais — Taxa reduzida acessível mesmo. Escr. Ag. Colabor — Rua Guaianazes, 50 — São Paulo. (P

Escritório

Passo escritório montado, motivo mudança, composto duas salas, ar condicionado, móveis e três telefones, no Largo da Carioca. Tratar dias úteis. Tel. 32-5637.

Faxineiro

Precisa-se um rapaz desembaraçado para serviços gerais de limpeza que tenha prática. Tratar na Rua Barão de São Félix n. 126-128, com Sr. Renato.

Lanterneiro

IMPORTADORA DE FERRAGENS S. A.

Admite com capacidade comprovada na função. Apresentar-se com documentos na R. Luiz Gonzaga, 327 — São Cristóvão. (P

Manon Confeitarias

Serviços completos de BUFFET, casamentos, aniversários, cocktail, recepções, pelo Credi MANON em cinco pagamentos, com entrada, antecedência de 10 dias. Também no Estado do Rio. Rua do Ouvidor, 189, 1.º andar, c/ Sr. Perez. Tel. 23-8647.

Mestre de gráfica

Firma em franco progresso procura elemento com grandes conhecimentos e muita prática de Gráfica. Que tenha capacidade de comandar. Telefonar para 32-4538 — D. Ivete.

Marceneiros

E MEIOS OFICIAIS DE MARCENEIRO

Precisa-se para FÁBRICA DE MÓVEIS. — Apresentar-se com documentos, à Rua Lôbo Junior, 1 795 — Penha Circular. (P

Precisa-se menor

Que trabalhe em couro. Tratar Rua Barão de Jaguaribe, 299/201 — Ipanema.

Temporada

Alugo ap. mobiliado de sala, qto. sep., banh., coz. e dep. Ver c/ porteiro na Rua Figueiredo Magalhães, 741-812. Inf. Tels. 42-8634 e 57-9751.

Torneiros

Precisam-se de 3 meios oficiais de torneiros-mecânicos na R. Alvaro do Cabo, 201 (esquina com Av. Itaóca, 839) — Bonsucesso.

Vendedores (as)

Procuramos no Rio e Est. do Rio, intel. desembaraçados, para visitar Hotéis, Hospitais, Restaurantes, Clubes etc., colocando artigos grd. consumo, ótimas condições. Apresentar na Av. Pres. Vargas, 446, s/ 301-A.

Vendedores

Com experiência, boa apresentação e dinamismo. Fixo e mais comissões. Balas, chocolates, bombons etc. — Material de limpeza. — Travessa do Ouvidor, 36, 1.º andar, salas 1 e 2.

Vendedores

Para Ind. de Sabão. Salário e comissão. Retiradas acima de NCr$ 800,00. — Tratar na Rua Francisco Serrador, 90, gr. 301 — Das 8 às 10 horas, Sr. César.

Vendedores

Oportunidade para homens de vendas, nesta e outras praças. Lucros compensadores. Entrevistas: Senador Dantas, 117, s/ 316, c/ Sr. Ruy.

Escrituração fiscal

Grande indústria de S. Paulo com filial na Guanabara precisa admitir pessoa que esteja atualizada com Legislação Fiscal, Federal e Estadual, com conhecimento de escrituração de livros.

Cartas para a portaria dêste Jornal sob o n.º 66 394, indicando experiência anterior e pretensões.

Engenheiro Civil

Importante firma construtora precisa para direção de obra de grande porte, com experiência comprovada em pontes ou obras similares.

"Curriculum" e carta com pretensões para o número 118 482, na portaria dêste Jornal.

Enele Engenharia Eletrônica

REPRESENTANTE TÉCNICO (A)
NÃO PRECISA PRÁTICA
DAMOS CURSO GRATUITO

Ótima remuneração — Semana 5 dias, R. Castro Alves, 133-A, Méier, próximo ao Jardim do Méier.

Engenheiro de construção civil

A EMBRATEL ampliando seu quadro, admite engenheiros com prática mínima de dois anos em construção de obras daquela especialidade.

Ordenado base: 9 (nove) vêzes o salário mínimo (ou mais, dependendo da experiência) e mais ajuda de custo.

Entrevista: Av. Pres. Vargas, 290, 6.º andar. — Seção de Seleção e Treinamento.

Escriturário datilógrafo

Para trabalhar como faturista em São Cristóvão, com prática, boa aparência e curso ginasial. Semana 5 dias.

Candidato apresentar-se com Carteira Rua Araújo Pôrto Alegre, 36 — 4.º — SR. WALDYR.

Ferramenteiros

TORNEIROS PARA FERRAMENTAL
ESTAMPADORES PARA PRENSA A QUENTE

Admite:

METAL TÉCNICA IND. E COM. LTDA.

Indústria de parafusos e artefatos de metal. Praça Confederação Suíça, 66 (Del Castilho). Tel.: 29-4447.

Fábrica de elevadores

NECESSITA PARA ADMISSÃO IMEDIATA DE:
MECÂNICO DE MANUTENÇÃO DE MÁQUINAS

Temos vaga para pessoa competente para manutenção de máquinas operatrizes, Salário em aberto.

Damos assistência médica e dentária. Restaurante no local. Sábado livre.

Tratar à Rua Fonseca Teles, 114. São Cristóvão. Segunda-feira, de 8 às 10 horas.

Freteiros

Para o Estado do Rio e Guanabara. Precisa-se.

Apresentar-se com documentos e viatura na Rua Luís Câmara, 241, a partir de 8 horas ao Sr. Dias. (P

Financeira em expansão

Vários cargos a preencher: de gerência a datilografia, se você tem qualificações e deseja progredir candidate-se enviando curriculum para a portaria dêste Jornal, sob o número 118 112.

Ordenado compatível.

Sigilo absoluto.

Gerente de Vendas

Indústria de televisão, rádios, etc. necessita de pessoa bem relacionada e com conhecimento do ramo.

Av. Graça Aranha, 182 — 2.º-A, Sr. Oscar.

Rapaz

Emprêsa imobiliária admite com prática em seção de condomínio e serviços correlatos. — Ótimo ambiente. Semana de 5 dias. Apresentar-se com documentos na Av. Pres. Antônio Carlos, 51, grupo 504 das 10h às 11h.

Auxiliar escritório môça

Barbosa Freitas

Está admitindo môças com instrução ginasial que sejam datilógrafas.

- Não exigimos experiência anterior.
- Salário de acôrdo com as aptidões.

Inscrições à Av. N. S. Copacabana, 709-A — 4.º andar — Departamento de Pessoal. (P

Auxiliar de escritório

Precisa-se:

Firme em datilografia. Apresentar-se à Rua Bolívia, 39 - Engenho Nôvo, a partir das 7h30m. (P

Aux. de escritório

(RAPAZ)

Admite-se para início imediato, rapaz quites com o serviço militar, com ótima datilografia, boa letra, conhecendo serviços gerais de escritório e de preferência que já tenha trabalhado em Depto. do Pessoal. Ordenado a combinar.

Apresentar-se à Rua João Torquato, n. 284 — Bonsucesso, munido de todos os documentos. (P

Auxiliares de Escritório

Precisa-se de môças e rapazes com bastante prática de Serviços de Escritório, que tenha boa caligrafia e real prática de datilografia. — Tratar à Rua Leopoldina Rêgo, 647, Penha. Fábrica Mundial, trazendo documentos. Semana de 5 dias e Assistência Médica.

Balconistas

Precisamos para trabalharem no ramo de gêneros alimentícios.

EXIGIMOS: todos os documentos e referências:

TRATAR: na Rua da Igrejinha, n.º 16 — Campo de São Cristóvão.

Casa Gebara Sêdas S.A.

Para completar o seu quadro de auxiliares, precisa de BALCONISTAS ativos com boa aparência e prática geral de tecidos.

Oferecemos boa remuneração, ótimo ambiente de trabalho.

Os interessados deverão apresentar-se com documentos na Rua Luís de Camões, 42 — 1.º andar.

Demonstradoras

Precisa-se de môça com prática para artigos de perfumarias e cosméticos, para trabalhar em balcão exclusivo em grandes lojas. Procurar pela manhã a Da. Salete, à Rua Siqueira Campos, 60, ap. 602. Copacabana.

Edital Assistentes Sociais

Instituição de direito privado, de âmbito nacional, admite candidatos que possam viajar no território nacional, de ambos os sexos, até 40 anos de idade, diplomados e registrados no C.R.A.S., salário de NCr$ 420,00, devendo escrever carta do próprio punho para a Caixa Postal n. 7, ZC 39, aeroporto, com retrato 3x4, até o dia 23 do corrente. (P

Elen Eletricidade Engenharia Ltda.

Precisa:

- Enrolador de transformadores com prática em consêrtos montagem de núcleo etc.
- Montador de equipamentos eletrônicos com prévia experiência em linhas de montagem.

Apresentação diária à Rua Teixeira Ribeiro n. 246 — Bonsucesso, com o Eng. José Coelho. (P

CHEFE DE VENDAS

DE COMPONENTES ELETRÔNICOS

Organização industrial internacional no ramo de componentes eletrônicos, sediada em São Paulo, procura elemento de gabarito com experiência para supervisão e orientação de vendas em seu escritório no Estado da Guanabara.

Idade: 30/40 anos. Enviar "Curriculum Vitae" detalhado e pretensões.

Os interessados poderão nos enviar cartas para "ELETRÔNICA", aos cuidados dêste Jornal sob o número P-29564 (P

AUXILIAR DE CONTABILIDADE

(TRÊS EXCEPCIONAIS OPORTUNIDADES)

Indústria de porte, localizada em São Cristóvão, oferece oportunidade a três elementos, idade até 30 anos, técnicos em Contabilidade e com experiência em análises de contas e reconciliação bancária.

Os interessados deverão procurar a Srt.ª Amélia, na Av. Pedro II n.º 167, no horário das 8 às 11 e das 13 às 17 horas, diàriamente.

Oferecemos: Otima remuneração, restaurante no local, reembolsável, clube, assistência médica e dentária, ótimo ambiente de trabalho, possibilidades reais de encarreiramento. (P

Anatom

DESEJANDO FORMAR MAIS UMA EQUIPE DE VENDAS

EXIGE:

- rapidez de reflexos
- fôrça de vontade
- facilidade de expressão
- cultura geral
- ambição
- idade entre 22 e 32 anos

OFERECE:

- trabalho interessante
- curso técnico-prático
- supervisão
- fixo + comissões
- retirada mensal na faixa de 500,00 — 1.000,00

Os candidatos serão atendidos para seleção, segunda e têrça-feira. Av. Rio Branco, 156 — conj. 709 — Ed. Av. Central, das 9 às 17 horas. (P

Estudante

Contabilidade ou Economia

Curso Oxford precisa para praticante de auditoria. NÃO PRECISA TER PRÁTICA. Horário a combinar. Tratar Rua Duvivier, 28, 2.º, Copacabana. Tel. 37-4477.

Engenheiro ou Técnico

Grande firma de construção civil necessita de profissional competente, com prática de orçamentos e levantamentos de instalações hidráulicas e elétricas.

Pedimos comparecer na Av. Rio Branco, 37 — 13.º andar — **Div. do Pessoal**, entre 9 às 11 e 15 às 17 h. (P

Equipe Feminina

Grande organização está selecionando senhoras ou senhoritas, que preencham êstes requisitos, ou que possam fazer isto:

- Seis entrevistas diárias.
- Boa aparência — Bastante personalidade.
- Nível secundário.

PORQUE PROPORCIONA:

- Ambiente agradável de trabalho.
- Curso completo de relações humanas e eficiência pessoal.

Seleção: Av. Presidente Vargas, 583 — s/ 1 303 (Das 9 às 12 e das 14 às 16 hs.). — (Sòmente segunda-feira.

Faturista

KELSON'S Indústria e Comércio S.A. está admitindo faturista com prática. Comparecer à Rua Paim Pamplona, 16 — SAMPAIO. (P

Grande chance

NCr$ 1.200,00 P/mês

Oferecemos oportunidade a pessoas de fino trato, inteligentes e AMBICIOSAS para trabalho permanente de Relações Públicas.

Marcar entrevista p/Tel. 32-2300 com D. Carmen — Sòmente na 2.ª-feira. — Horário Comercial. (P

Heron Modas

Precisa de vendedores competentes no ramo de modas masculina.

Paga-se bem.

Os candidatos deverão comparecer na Rua Senador Dantas, 117 — Loja-B.

Môças e rapazes

Firma em expansão necessita de môças e rapazes, indispensável apenas o ginasial, ótimas condições de trabalho. Temos apenas 3 vagas. Tratar: Av. Pres. Vargas, 417, sala 1 701. — Organização Alencar Ltda. Tel. 23-4731.

Mecânico de automóvel

KELSON'S Indústria e Comércio S.A., admite MECÂNICO DE AUTOMÓVEL.

Apresentar-se munido de todos os documentos, inclusive certificado de Curso Primário, à Rua Paim Pamplona, 16 — SAMPAIO. (P

Trabalho noturno

DAS 19 HORAS ÀS 21 HORAS

RELAÇÕES PÚBLICAS (AMBOS OS SEXOS)

DAMOS MOTORIZAÇÃO

NCR$ 800,00 (800 mil cruzeiros) — (Também aos sábados e domingos — Facultativo).

Rua Senador Dantas, 117, 20.º andar, sala 2 024, das 8h30m às 18h. (Segunda-feira).

Chefe de oficina mecânica

Apresentar-se, munido de documentos profissionais na Av. Franklin Roosevelt, 146 — Sala 604, de 9 às 16 horas. (P

Contabilidade

Precisa-se para escritório de contabilidade e advocacia de uma pessoa com os seguintes conhecimentos: contabilidade — datilografia — I.C.M. — I.P.I. Cartas com pretensões para a portaria dêste Jornal sob o n.º P-29.625.

Datilógrafa e Aux. escritório

Importante Indústria admite datilógrafas com boa letra e Aux. de Escritório, conhecendo serviços gerais de escritório. Semana de 5 dias. — Tratar na Av. Suburbana, 7 702 — ABOLIÇÃO. (P

Demonstradoras

Precisam-se para trabalhar em supermercados. Apresentar-se na Av. Guilherme Maxwell, 130 — Bonsucesso.

Lambretista

Apresentar-se, munido de documentos profissionais, na Av. Franklin Roosevelt, 146 — Sala 604, de 9 às 16 horas. (P

Môças e rapazes

Editôra localizada em Copacabana admite môças e rapazes para serviço agradável e lucrativo no próprio bairro onde residem. Condições exigidas: boa apresentação, desembaraço, idade até 30 anos. Marcar entrevista hoje e amanhã pelo tel. 56-3756.

Mecânico

Para Kombi VW — Apresentar-se, munido de documentos profissionais na Av. Franklin Roosevelt, 146 — Sala 604, de 9 às 16 horas. (P

Motorista

PARA CAMINHÃO E KOMBI

Apresentar-se, munido de documentos profissionais na Av. Franklin Roosevelt, 146 — Sala 604, de 9 às 16 horas. (P

Môça menor

Admitimos uma com noção de datilografia e boa letra. Só aceitamos residente no Centro ou Zona Sul. Rua do Acre 47 — 13.º andar — Sala 1307.

Precisa-se de:

- PINTOR
- AUX. DE REFRIGERAÇÃO

Apresentar-se munido de documentos na Rua Teófilo Otoni, 15 — Sala 1 013. (P

Precisa-se

Carpinteiro de formas e armador e serventes — Rua D. Delfina n. 56 — Tijuca. Começar segunda-feira com ferramenta.

Técnico transistor

TÉCNICO TV — EXTERNO

Pôsto Standard Eletrica — ENELE — R. Castro Alves, 133-A — Méier — Próx. Jardim do Méier.

Vendedores

Ind. de confecções: biquinis, anáguas, calções de helanca etc., precisa para GB 4 vend. com prática. Ótima comissão, pg. no faturamento — R. José Bonifácio, 203 — T. Santos: 8 às 12h.

grapette **gra-COLA**

admite urgente, para aumento de quadro:

ELETRICISTA DE AUTOS
(enroladores)

BORRACHEIROS
(motoristas)

MECÂNICOS DE MANUTENÇÃO
(refrigerantes)

TORNEIROS MECÂNICOS

Profissionais com experiência comprovada nas funções acima, para trabalhar em nossa fábrica da Guanabara.

Oferecemos ótimas possibilidades de ganho, bom ambiente de trabalho, completa assistência médica, extensiva aos familiares.

Os candidatos deverão comparecer, munidos de documentos e foto 3 x 4, ao Depto. do Pessoal na

RUA VIÚVA CLÁUDIO, 342 — JACARÉ (P

CARPINTEIROS

Para trabalhar em grande indústria localizada em S. Cristóvão. Exigimos prática comprovada, boa aparência e curso primário completo. Apresentar-se, com todos os documentos, à Av. Rio de Janeiro, 345/407 — início da Av. Brasil. (P

MEIO-OFICIAL MARCENEIRO

Grande indústria localizada em São Cristóvão precisa com prática comprovada em Carteira. Boa aparência e curso primário completo. Apresentar-se, com todos os documentos, à Av. Rio de Janeiro, 345/407 — Início da Av. Brasil. (P

OPERADOR DE CONTABILIDADE

Indústria situada em São Cristóvão admite elemento com prática em máquina National, comprovada em Carteira. Cartas com "curriculum" e pretensões para êste Jornal, sob o n.º 29 756. (P

VENDEDORES

PRACISTAS E VIAJANTES

ORNIEX S.A. oferece oportunidade a elementos com prática em vendas e promoção.

Apresentar-se à Rua Moncorvo Filho, 66 — 3.º andar, munidos de documentos, após às 9 horas.

EXIGIMOS CARTEIRA PROFISSIONAL 1.ª VIA (P

6 ENTREVISTADORAS E 4 TELEFONISTAS

RETIRADAS ACIMA DE NCr$ 1.000,00

5 VENDEDORAS

Salário e outras vantagens interessantes.

Tratar na Rua Visconde de Santa Isabel, 382

MODAS VESTIDO BRANCO

Exige-se boa aparência e cultura.

Moinho de Ouro admite

- AUXILIAR DE TRANSPORTE — Com carteira de motorista profissional e instrução de nível secundário.
- MECÂNICO DE AUTOMÓVEIS — Com experiência em FORD e VOLKSWAGEN.
- MECÂNICO INDUSTRIAL — Com prática de 5 anos.

EXIGIMOS:

- Prática comprovada em carteira
- Carta de referência
- Certificado de conclusão do curso primário.

Salário de acôrdo com a capacidade do candidato.

Apresentar-se à Rua Ibira, 63-A — Jacaré, à partir das 8 horas. (P

Môças

Para exercer funções de Relações Públicas.

Exige-se: Boa aparência, instrução média.

Oferecemos: Trabalho dirigido, ajuda de custo, bom ambiente.

Entrevistas com Sr. Continentino Pôrto de 9-12 horas.

AÉCIO/ROQUE & Cia. Ltda.
Praça Tiradentes, 9 — SS/1 209/10/11

Mecânico para refrigeração Bombeiro eletricista

(Oficial e Ajudante)

Grande Organização precisa com prática comprovada em Cart. Profissional. Paga-se bem. Apresentarem-se c/ documentos à Rua General Padilha, 64, S. Cristóvão, no Dep.° de Manutenção, c/ Dr. Hélio.

NB — Esta rua fica perto do Campo do Vasco. (P

Recepcionistas

(MEIO EXPEDIENTE)

Estamos admitindo môças para trabalharem meio expediente, com salário fixo + prêmios. Exige-se ótima aparência. Entrevistas amanhã, de 9h às 14h, com o Sr. Bráulio, à Av. Churchill n. 97, sala 607, no Castelo.

Recepcionista

Môça com curso ginasial e boa eloqüência, para atender telefonemas e organizar pequenos serviços. Idade acima de 20 anos. Paga-se bem. Procurar Sr. Martins, 2.ª-feira. Rua Uruguaiana n. 118, sala 810.

Relações Públicas

Tradicional emprêsa com sede no Rio de Janeiro, ADMITE Relações Públicas e VENDEDORES.

Aos candidatos sem experiência daremos orientação e seguimento técnico-comercial social permanente. **Indispensável:** Boa aparência e desembaraço.

Apresentarem-se na Av. Rio Branco, 156 — salas 1803 e 1932, de 8 às 11 horas (Edifício Avenida Central).

(P

Somac Peças e Trator

Precisa de funcionário para a seção de vendas com conhecimentos de peças para tratores, preferencialmente que tenha ginasial completo.

Tratar à Rua Hermes Fontes, 34 — São Cristovão. (P

Sociedade Corretora de Valôres

Precisa de operadores de Ações e Letras de Câmbio. Firma em fase de grande expansão necessita de elementos categorizados para formação de sua equipe, lugar de futuro com chances de chefia. Garante-se retirada mínima compatível com sua capacidade. Guarda-se absoluto sigilo. — Marcar entrevistas segunda-feira, das 8h30m às 13h pelo tel. 43-0974.

Secretária executiva

TAQUÍGRAFA

Inglês perfeito domínio francês e português, estrangeira, oferece-se. Favor responder para o n. 193 413 na portaria dêste Jornal.

Senhoritas — Meio período

Para empolgante atuação em Relações Públicas. Trabalho estável. Retirada de NCr$ ... 600,00 mensais.

Entraremos em contato com môças de inteligência viva, personalidade marcante, nível social, cultural, disposição para atividade constante e organizada. Entrevista com Dna. Maria Conceição, na Av. Pres. Vargas, 1 146/1 004, segunda-feira, de 9h às 12h e das 14h às 20h. (P

Costureiros (as)

Admitem-se costureiros (as) com prática em máquinas industriais.

Ótimo salário. Semana de 5 dias. — Trator na Av. Suburbana, 7 702 — Abolição. (P

Dactilógrafa

Admitimos boa dactilógrafa, com prática de Crediário e Cobrança, exigindo-se curso ginasial ou equivalente. Apresentar-se, munida de documentos, à Rua Visconde da Gávea, 125A — 4.° andar (ao lado do Ministério da Guerra), Sr. Edilson, sòmente das 8 às 11,30 e das 14 às 17,00 horas. (P

Diretor têxtil

Precisa-se para direção técnica de fábrica de porte médio, com fiação, tecelagem, estamparia, de algodão. 500 operários. Cartas com experiência e pretensões para o n. 118073 na portaria dêste Jornal. Sigilo absoluto.

Desenhista

Companhia de ar condicionado, estabelecida em Ramos, à Rua Sirieme n. 11, precisa de desenhista com prática — Apresentar-se 2a.-feira de 8 às 17 horas. (Esta rua começa na Av. Teixeira de Castro n. 651).

Desenhista projetista

Precisa-se com urgência. Semana de 5 dias. Refeitório próprio. Line Material do Brasil S|A. Rua Miguel Angelo, 385 — Maria da Graça.

Ex-Combatente 46 anos

Policial aposentado, boa apresentação, curso superior. Oferece-se — Hotel, indústria etc. Investigação — Segurança. Tempo integral. Experiência chefia pessoal — Nilton — 57-4298.

Fábrica de calças

Admitem-se costureiras, calceiras com prática em 1.° cós, pesponto e bolsos — Auxiliares menores para limpeza. — Apresentar-se sòmente c| prática em produção. Semana de 5 dias. Café pela manhã. Rua Figueira de Melo, 426 — 2.° andar.

Môças horas vagas

Precisa-se com boa aparência, desembaraço e instrução ginasial. Comissões pagas na hora. Horário livre. Apresentar-se sòmente têrça-feira das 9 às 12 horas na Av. Nova Iorque, 78-A — Bonsucesso.

Precisa-se

Auxiliar de escritório (sexo masculino), datilógrafo com conhecimentos Kardex. Semana de 5 dias. Refeitório próprio. Line Material do Brasil S|A. Rua Miguel Angelo, 385 — Maria da Graça.

Precisa-se

— Ferramenteiros
— Ajudante para Montagem
— Ajudante para Bancada
— Ajudante para Fabricação A
— Ajudante de Almoxarifado.

Semana de 5 dias. Refeitório próprio. Line Material do Brasil S|A. Rua Miguel Angelo, 385 — Maria da Graça.

Torneiro

Precisa-se de torneiros com grandes conhecimentos de manutenção. Paga-se bem c| participação nos lucros. Favor não se apresentar quem não tenha competência. Av. Cel. Francisco Soares, 611 — N. Iguaçu.

ADVOGADO FISCAL

Importante Indústria de âmbito internacional, necessita de um com os seguintes requisitos:

— Experiência mínima de 2 anos;

— Conhecimento de Processos, Legislação e Escrituração Fiscal;

— Facilidade de contato com repartições publicas e autárquicas.

Ao candidato selecionado a Emprêsa oferece bom ordenado inicial, planos de benefícios definidos e possibilidades de progresso.

Os interessados deverão enviar carta com "Curriculum Vitae" e pretensões salariais para a portaria dêste Jornal, sob o número P-29 643. (P

CONTATOS

Organização tradicional, a maior no gênero, procura elementos dinâmicos e que queiram ingressar em seu quadro de contatos. Damos:

ALTAS COMISSÕES, DE ATÉ 20%, COMPROVADAS

Os nossos agentes ganham, em média, NCR$ 1.000,00 mensais. Explicamos que, além das comissões oferecemos prêmios — diários e semanais — sôbre produção além de outros, especiais. Isto permitirá a você manter um alto padrão de ganho.

CARGOS DE INSPETORIA

Cada equipe que se formar criará oportunidades para inspetores que serão escolhidos dentro do critério de produção ou espírito de liderança.

ASSISTÊNCIA TECNICA PERMANENTE

Que atualizará o seu trabalho colocando-o, sempre, em condições de vencer os obstáculos.

INDICAÇÕES DE CLIENTES

Temos o maior cadastro do Brasil. Estará às suas ordens. Por obséquio procure o Sr. CARLOS ROZENDO, à Rua Miguel Couto, 35 — 4.° andar, das 8,30 às 12 e das 14 às 17,30 horas.

Engebrás Topógrafo admite

Elemento qualificado para trabalhar neste setor.

Aos interessados solicitamos comparecerem à Rua General Polidoro, 81, 3.° andar — Divisão do Pessoal.

(P

Técnico em Organização Industrial

ENGENHEIRO
OU ADMINISTRADOR DE PRODUÇÃO

Emprêsa de Organização necessita para seu Departamento de Engenharia, Especialistas em análises, diagnósticos e implantação de estudos de racionalização para indústria.

O interessado deverá escrever com urgência para a portaria dêste Jornal sob o n. 118 556 e juntar "Curriculum", comprovando experiência em estudos de tempos, métodos, sistemas, rotinas, fluxogramas, análises de funções, salários e incentivos, layout de máquinas Pert, planejamento e contrôle da produção e contrôle de qualidade.

Vendedores

Laboratório em fase de expansão precisa de vendedores com experiência comprovada.

Tratar à Av. Rio Branco, 156 — 22.° andar — S/2 218 com o Sr. SOLOM. (P

Vendedor (a)

Editora em fase agressiva de desenvolvimento, precisa com prática comprovada em vendas. Boa comissão e OPORTUNIDADE DE PARTICIPAÇÃO AO MAIS CAPAZ.

Apresentar-se com foto recente e documentos na Av. Pres. Vargas, 1 146, sala 1 207 (Ao lado do Dragão). (P

Vendedoras

BARBOSA FREITAS está selecionando para seu quadro de funcionários, jovens de boa aparência e com prática de:

- MODAS
- PERFUMARIA
- LOUÇAS E CRISTAIS

Boa remuneração à base de comissão.

Inscrições à Av. N. S. Copacabana n. 709-A, 4.° andar — Departamento de Pessoal. (P

Vendedor — Impressos

TIPOGRAFIA e OFF-SET — Ótimas condições. Rua Miguel Couto, 105 — Grupo 1 508.

Vendedores (as)

Oferecemos oportunidade a elementos ambiciosos, com boa apresentação para manter contato com dirigentes de emprêsas, que sejam profissionais de vendas ou Universitários. Alta comissão. Negócio de futuro. Entrevistas na Rua Pedro I, 7, sala 606, com Sr. José Paulo.

Vendedores

Indústria de ventiladores necessita para preenchimento de algumas vagas em seu quadro:

Boa oportunidade para elementos que já estejam ligados à venda em quaisquer ramos. Ótimas possibilidades de ganho neste verão.

Os interessados deverão procurar o Sr. Pedro, após as 9 horas, na Rua Santos Lima, 13-A — São Cristóvão. Tel. 54-3255.

Vendedores (as)

Precisa-se para venda direta de APARELHOS ELETRÔNICOS de grande aceitação. — Ajuda, comissão e prêmios sôbre vendas. — Rua Francisco Serrador, 90, gr. 1 104. Das 9h às 12h., com Sr. Luís ou Pontes.

Vigias

KELSON'S Indústria e Comércio, S.A. está admitindo profissionais com pratica mínima de 2 anos em carteira. Apresentar-se à Rua Paim Pamplona, 16 — SAMPAIO. (P

Vendedores (as)

Emprêsa em fase de grande expansão precisa urgente de 10 (dez) profissionais de ambos os sexos. Oferecem-se as melhores condições e vantagem da praça. Admitem-se pessoas com pouca experiência do ramo. Tratar das 9h às 11h, dias 16, 17 e 18 na Rua do Ouvidor, 183, salas 318 e 319 e Av. Presidente Vargas, 583, conj. 820.

Vendedores

Tradicional indústria de produtos alimentícios está admitindo quatro vendedores para a Guanabara, exigindo tempo integral, instrução secundária, boa aparência, experiência comprovada em vendas e idade até 35 anos.

OFERECE:

Salário fixo de NCR$ 150,00
Comissão de 5%
Prêmios de venda
Zona fechada
Ótimo ambiente de trabalho.

Entrevistas sòmente segunda-feira, das 7,30 às 12,00 e das 14,00 às 17,00 hs. Os candidatos deverão trazer tôda documentação e um retrato 3x4. End. Rua Plínio de Oliveira, 29, sala 101 — Penha.

Vendedor motorista

Necessitamos para a função acima, de elementos que conheçam a Baixada Fluminense. Exige-se carta de fiança.

Apresentarem-se à Rua Euclides da Cunha, 230, São Cristóvão, c| uma foto 3x4.

COMUNICADO

ATENÇÃO SRS CORRETORES:

A CHEFIA DE VENDAS SITUADA NO LARGO DA CARIOCA, 8 — 2.° AND.

Comunica que, a partir desta data, funcionará com a SAVIP em virtude desta emprêsa possuir melhores condições comerciais.

Aceitamos, também, novos corretores. Inscrevam-se.

savip — Sociedade Administradora de Autofinanciamento de Veículos de Funcionários da Indústria de Petróleo.

ESTUDANTES CONTABILIDADE — ECONOMIA

Somos uma firma de auditoria com serviços em todo o território nacional. Oferecemos oportunidade para quem desejar fazer carreira de auditoria.

Cartas fornecendo informações completas sôbre a vida escolar e cultural, referências, pretensões e anexando fotografia recente para a portaria dêste Jornal, sob o número 118 217.

MONTADORES — INSTALADORES DE ELEVADORES

Temos vagas para admissão imediata.

Apresentar-se com documentos à Rua Teixeira Soares, 139 — C. Semana de 5 dias.

PontoFrio PRECISA DE: AUXILIAR DE COBRANÇA

Estamos admitindo rapazes para nosso serviço de cobranças, que tenham curso secundário, saibam datilografia, com prática na função.

Apresentar-se na Praça Olavo Bilac (Mercado das Flôres), 2.° andar — no horário de 9 às 11h30m. (P

REPRESENTANTE

Indústria tradicional de produtos plásticos, procura elemento para representá-la junto ao comércio varejista e indústrias na zona de Niterói e parte do interior do Estado do Rio, Oferece: boas condições de trabalho, comissões compensadoras e relação de clientes já cadastrados.

Daremos preferência a elemento jovem, com larga experiência em vendas e de preferência motorizado. Enviar Curriculum com foto para a portaria dêste Jornal sob o n.° 139.708.

TÉCNICO EM MANUTENÇÃO DE COMPUTADOR

"Estágio nos E.E.U.U."

Importante Emprêsa de âmbito nacional, com sede no centro do Rio de Janeiro procura competente técnico em manutenção de equipamento de computação associado a equipamento ótico-mecânico, para horário de trabalho integral.

O candidato qualificado terá de pronto um período de treinamento nos EE.UU. — Indispensável experiência em manutenção de computadores e, pelo menos, curso científico completo.

Apresentar-se munido de "curriculum vitae" na Travessa do Ouvidor, 22 — 4.° andar — SR. BORBA.

VENDEDORAS E PROFESSÔRAS

livraria editôra ATENAS ltda. dispõe de seis colocações no seu Departamento Feminino.

OFERECE: 1.°) Ótima linha de obras completas, atraentes, de características educacional e literária. 2.°) Tabela de preços conveniente ao seu cliente, acompanhada de bom material de vendas. 3.°) Orientação e seguimento técnico-comercial e social permanente. 4.°) Ambiente de trabalho refrigerado c/ instalação de 1.ª categoria.

SOLICITA: ÓTIMA APARÊNCIA E DESEMBARAÇO.

Apresentarem-se na Av. Rio Branco, 156, sala 2 822 — Sr. Carlos ou Professôra Yone. (Edifício Avenida Central) — Das 8 às 11 horas. (P

JORNAL DO BRASIL
PARTE INSEPARÁVEL DO JORNAL
CLASSIFICADOS
Rio de Janeiro, domingo, 15, e segunda-feira, 16/10/1967
3.º Caderno

Imóveis – Compra e venda - Imóveis – Compra e venda - Imóveis – Compra e venda - Imóveis – Compra e venda

Há 3 dias.
êste pescador
despreocupado
chegou de N. York.

Na semana que vem,
estará em Roma,
Paris, Estocolmo
e Zurich.

É a 3.ª viagem
dêste ano
(a passeio).
O "Mercedes 68"
chegará em janeiro
e todos os seus negócios
vão muito bem.

No Rio,
está sempre pescando
à tardinha,
na pedra do Arpoador.

Naturalmente, será um
dos 7 proprietários
do edifício
de mais categoria do Rio.

EDIFÍCIO BANDEIRANTE
MATIAS CARDOSO

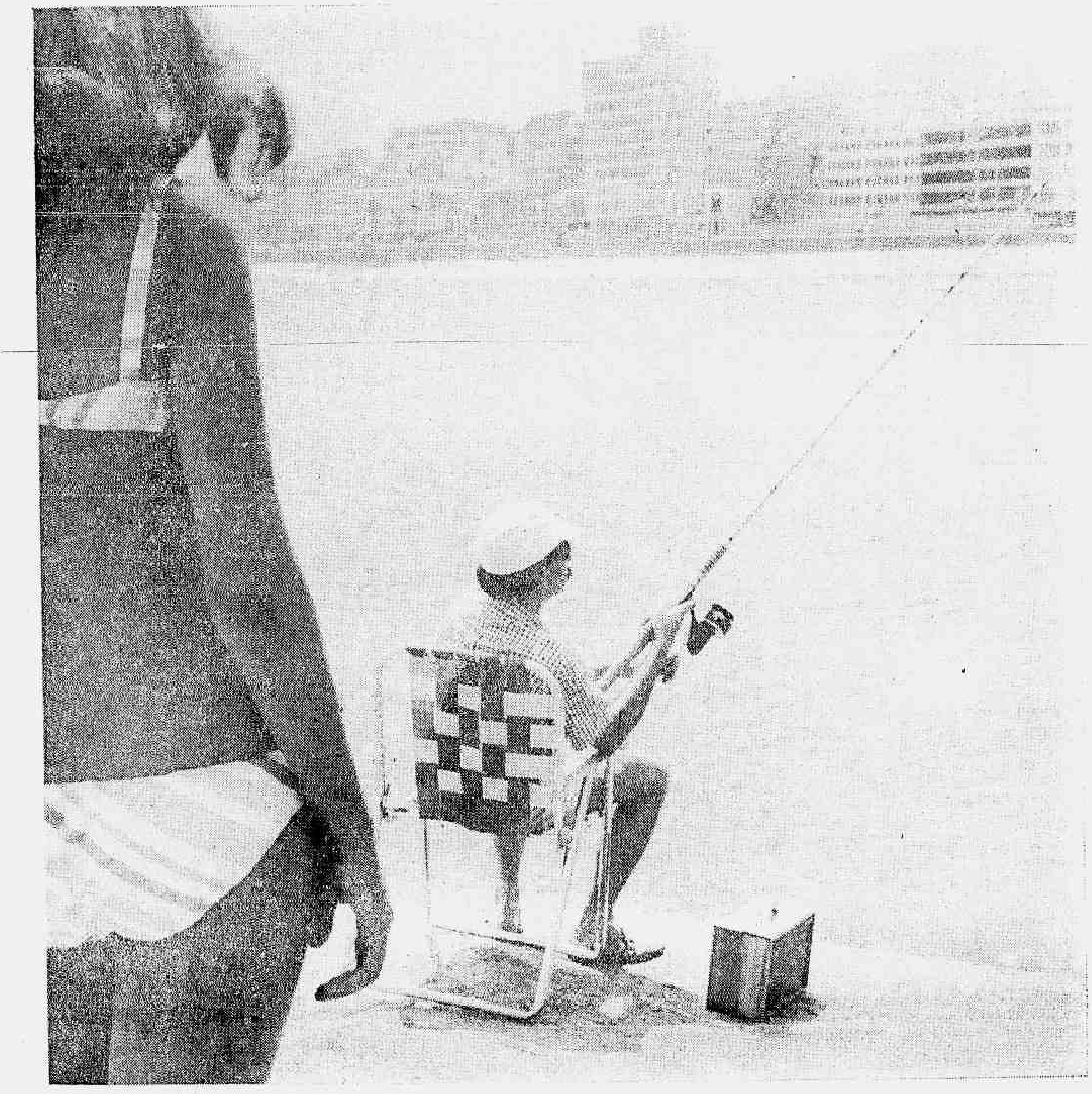

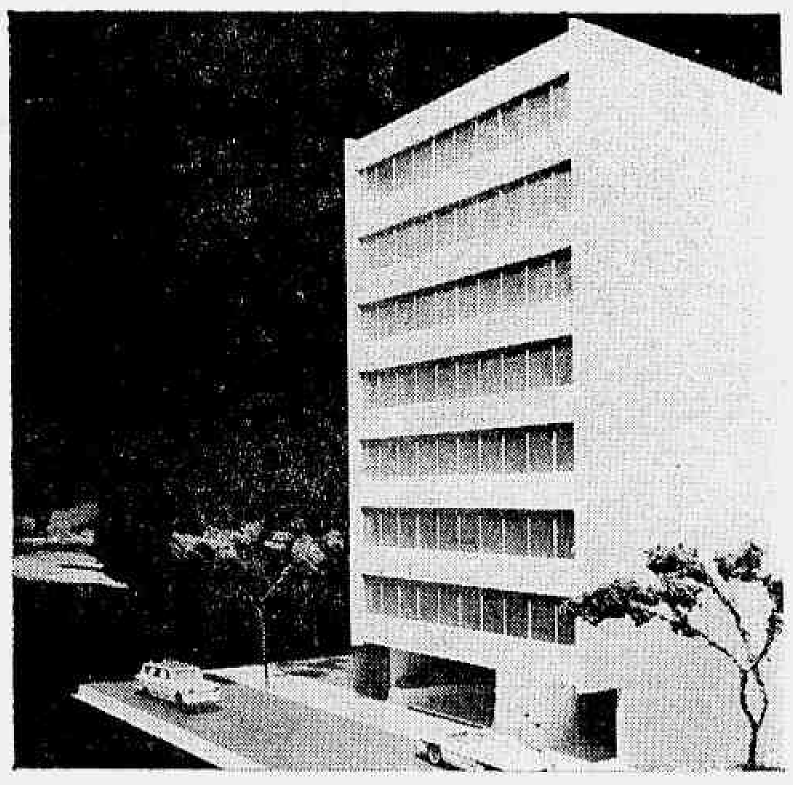

NO ARPOADOR

RUA FRANCISCO OTAVIANO, 120 - A 50 METROS DA PRAIA

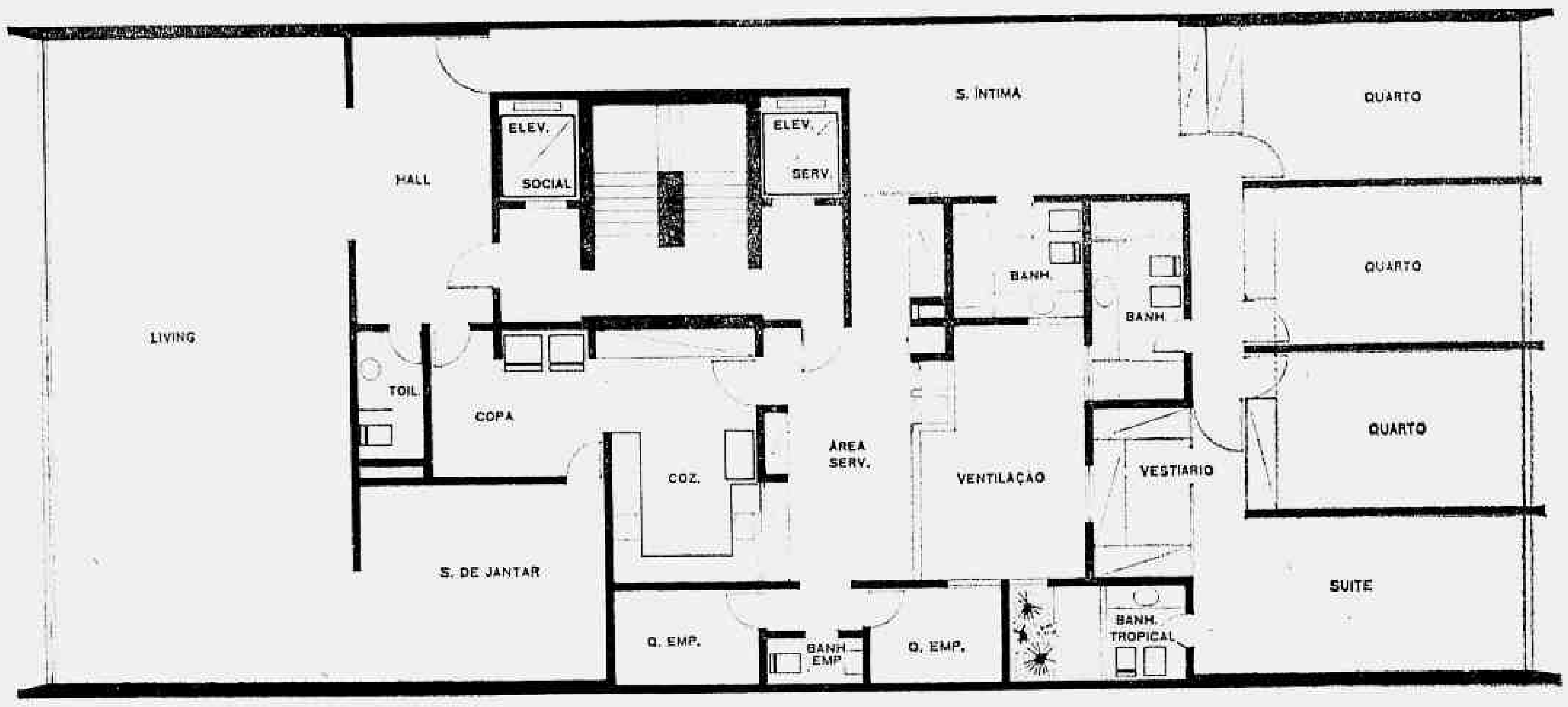

NO LOCAL MAIS COBIÇADO DE IPANEMA

Bem junto à praia do Arpoador (50 m). No ponto mais categorizado dessa rua onde só existem prédios de alto luxo — e justamente no lado mais agradável, o da sombra. Vista belíssima do mar e da praia.
Aí, o Edifício Bandeirante Matias Cardoso apresentará tôda a sua beleza e imponência. Edifício sôbre pilotis, com 1 apartamento de 350 m2 por andar.
Importante : são 7 apartamentos !
Prédio de mais alto luxo do Arpoador, com fachada de mármore e esquadrias de alumínio anodizado. Telefones internos (2), ligando os apartamentos à portaria. Instalações para ar condicionado e telefones. Elevadores Otis ou Schindler. 2 vagas na garagem, já incluidas no preço.

350 M² DE ALTO LUXO

Falar de luxo é dizer pouco. A expressão adequada será **super-luxo** em todos os detalhes — exatamente à altura do bom gôsto de quem vai residir no Edifício Bandeirante Matias Cardoso. A simples enumeração das peças dá uma idéia de sua categoria :

hall social privativo - vestíbulo - amplo living - sala de jantar - sala íntima - 4 quartos com armários embutidos, sendo um em "suite" com vestiário e banheiro tropical - 3 banheiros e 1 toillete - copa com sala de almoço e cozinha - 2 quartos de empregada e demais dependências.

Alguns detalhes de acabamento : quartos, salas e vestíbulo pintados com tinta plástica. Banheiros e toillete com azulejos em côr até o teto e piso de ladrilho de cerâmica. Banheiros com louça Celite e banca de mármore. Metais DECA ou similar. Ferragens La Fonte.

INCORPORAÇÃO E CONSTRUÇÃO
SERGEN

Memorial de incorporação devidamente registrado no 5.º Ofício do Registro Geral de Imóveis, às fôlhas 327 do livro 8, sob n.º 72 (66 de incorporação), em 12-10-67.

PREÇO
a partir de:

Sinal	**NCr$**	**5.130.00**
Mensalidades	**NCr$**	**2.200.00**
Quota de terreno	**NCr$**	**51 000.00**
Quota de construção	**NCr$**	**112.347.00**
Preço total	**NCr$**	**166.347.00**

PLANEJAMENTO E VENDAS
VEPLAN IMOBILIÁRIA
LÍDER NA GUANABARA
R. Mexico, 148 - 3.º andar - Tels.: 22-0435 e 22-4861
Corretor Responsável - J. O. Sodre - J 107 - CRECI 66

ÍNDICE

	PÁGINAS
IMÓVEIS - COMPRA E VENDA	1 a 5
IMÓVEIS — ALUGUEL	6 a 8
OPORT. E NEGÓCIOS	9 e 10
UTILIDADES	10 e 11
EMPREGOS	12 a 16

ZONA CENTRO

CENTRO

ATENÇÃO — Apartamentos de sala e quarto conjugados, cozinha e banheiro, grandes. Frente, 2 vistas. Praça da República, n. 13. Final de construção. Base: NCr$ 9 500,00 c/ sinal de NCr$ 4 500,00 e prest. de NCr$ 227,00 sem juros. Ver n/ local c/ sr. Samuel e tratar à Av. Graça Aranha, 174, s/ 516. Tels.: 32-5353 e 42-5206. Creci 1161.

APARTAMENTO em revestimento no melhor trecho da Rua do Senado com quarto, sala, cozinha e banheiro. Vendo por apenas NCr$ 7 000,00. Tel. 23-0131 — CRECI 668.

AV. BEIRA MAR — Vendo ap. de frente c/ 3 quartos, saal, saleta, [illegible] empr., peças amplas, ótima [illegible] e 1 de fundos c/ 2 quartos, [illegible] dependências. Facilito [illegible] Dr. Falcone — Av. Rio Branco, 133, 4º s/ 2.

APENAS p/ NCr$ 12 mil facilito, ap. conj. vazio (pintado nôvo), sinteco. Posse imediata. Ver p/ manhã — Av. Gomes Freire, 315 ap. 807 — Tel. 52-8727, C. 375.

COMPRAMOS EDIFÍCIOS ALUGADOS — MAURÍCIO GOLDBACH procura p/ grupo financeiro edif. residencial, mesmo alugado — Ofertas p/ 42-5734 e ..... 52-9425 — CRECI 500.

CENTRO — R. Vidal Negreiros, 114 — Vdo. casa c/ 3 qts., sala, [illegible] NCr$ 15 500. Longo prazo sem juros. Alug. s/ contrato. Tel. 22-7226 — Creci 1 173.

CENTRO — Para entrega, vendo na Rua Riachuelo ap. de frente c/ sala e quarto, banh., coz. Preço: NCr$ 17 000,00 c/ parte financiada em 18 meses. Civia — Trav. Ouvidor, 17 (Div. de Vendas, 2.º andar) — Tels. — 22-1848 de 8,20 às 18,00 horas. (Sindicalizado — Corr. Resp. P. Piza — CRECI 640).

CENTRO — Sala, saleta, banheiro, kitchenette. — Tôdas as unidades de frente para a nova Av. Norte-Sul (antiga Rua da Lapa, 200). Obra a caminho da 2a. laje. Ponto de maior valorização no momento. Construção da BRASINCO. Entrada: NCr$ 779,40 e mensalidades de NCr$ 122,25. Informações no local diàriamente, até às 22 horas, ou à Av. Rio Branco, 156, s. 801. Tels.: 52-7494, 22-2793, 52-8774 e 32-3813 — JULIO BOGORICIN — CRECI 95.

CENTRO — Vende-se ap. de frente, com sala, qto., jardim de inverno, banh. e cozinha. Edif. novo — Facilita-se — Tratar na Rua Invalidos n. 190 — Portaria.

CASA — Vendo à Rua Jôgo da Bola, 63. Quatro quartos, uma sala, demais dependências e quintal. Telefonar para Carlos 28-2445.

CENTRO — Oportunidade. Ap. de frente, entrega imediata. — Sala, 2 quartos ou 2 salas e quarto, banh., cozinha, área c/ tanque. — Vendemos ótimo na Av. Henrique Valadares. NCr$ 30 mil sendo 50% de sinal e 50% a combinar em 2 anos. PREDIAL COLISEU, Rua México, 168, Gr. 305. 22-4562 e 32-3809. CRECI 44.

CENTRO — Vendemos excelentes apartamentos com 2 ou 3 quartos, sala e dep. de empregada, à Rua André Cavalcânti, 333 — Planos de vendas em 24, 36 e 50 meses, com entrada facilitada. Tratar na Companhia Comercial e Corretora Nôvo Mundo, à Rua do Carmo, 71, 2.º and., s/ 201. Tel. 31-1070 — Sr. Jacques (E. BICALHO — CRECI 937).

CENTRO — S. Cristo. Vendo casas de vila a partir de 3 500, 4 000 e 5 000 de entr. e rest. a longo prazo. Ver Rua Sara, 113 — Sr. Vine.

CENTRO — Vdo. ap. sala qt. conj., banheiro c/ box, cozinha e área c/ tanque. Preço 13 000 c/ 8 000 fac. saldo financ. Tratar Almte. Barroso, 97, s. 1107. Tel. 22-8326. CRECI 654 — Lourival.

CENTRO — Vdo. ótimo ap. fte. sa. 4, varanda e qt. sep., banheiro, cozinha e tanque, andar alto. Preço NCr$ 18 000 c/ 50% e saldo em 2 anos. Aceito proposta à vista. Ver R. Washington Luiz, 3 ap. 1012. Tratar Av. Almte. Barroso 97, s. 1107. Tel. 22-8326 — CRECI 654 — Lourival.

CENTRO — Ap. de sala, quarto e dep. comp. 40 m2. Preço excepcional de NCr$ 11 500,00 com pequena entrada e 36 prestações de NCr$ 232,00. Vende-se urgente. Rua Joaquim Silva, 60. Tratar pelos tels. 42-0610 — 22-0245 e 22-4474 — Creci 1290.

CENTRO — Vende-se ap. 605, Av. Calógeras 6, frente para Presid. Wilson. Desocupado, sala, 3 quartos, dependência. 50% à vista, 50% financiado. Ver local. Porteiro, Sr. Luiz. Tratar, Sr. Faria. Rua do Carmo, 60, 3.º and.

CENTRO — Vdo. ótimo ap. fte., final de construção. Preço fixo, p/ entrega 90 dias, sala, jard. inverno, 3 gdes. qts., banheiro social, cozinha c/ azulejo, até o teto, área c/ tanque, dep. p/ empregada e garagem. Preço: NCr$ 45 000, c/ 50% financiados em 2 anos. Tratar Av. Almte. Barroso 97, s/ 1 107 — Tel. 22-8326 — C. 654 — LOURIVAL.

CENTRO — Rua Cardeal S. Leme. Vendo ótimo ap. em prédio nôvo, c/ 1 sl., 1 quarto separado, cozinha, banheiro e grande área de serviço. Sinal: NCr$ 10 000,00 e NCr$ 300,00 por mês — Tel. 57-2190 — CRECI 768.

COMPRAMOS p/ clientes aps. conjugados, sala, 1, 2 e 3 qts., vazios, alugados ou em final de construção. Tratar: CUNHA, Creci 961. Rua Assembléia, 51, Gr. 701 — Tel. 52-2877. Urgente.

CENTRO — Vende-se apartamento 302 da Rua do Resende, n. 47. Sala-quarto conjugado, mobiliado, cozinha e banheiro — Tratar na Avenida Rio Branco, n. 114 — 13.º andar ou pelo tel. 32-3743. CRECI 370.

CAMERINO, 98 — Prédio bom estado c/ loja e sobreloja, terreno 7,80x46,00, grande opert. p/ apenas 70 000. Certa Imóveis — 22-4151 e 22-2961. CRECI 167.

CINELANDIA — Resid./escrit. — Vendo, ótimo ap. sl., qt. sep., coz., banh. e área c/ tanque. Chaves: tel. 42-8408. CRECI 1 018 — Leodan.

CENTRO — Vendo ap. na cobertura c/ 218 m2, de frente, c/ varanda de 18x5, 1 sala, 4 qts., coz., 2 banhs. e dep. Serve p/ negócio ou res. Ver R. Riachuelo, 71. Tratar c/ prop. Tel. .... 52-2231 ou 43-5704.

CENTRO — Vendo p/ preço de ocasião o ap. 18 da R. Carlos de Carvalho 17, com sl., banh., cozinha. Tratar na APSA — Tel. 42-1869. Cor. Resp. M. GUERRA — Creci 4.

CENTRO — Vendemos conjunto com saleta, sala, banheiro e instalações. — CONTATO IMOBILIÁRIO — Rua México, 111, gr. 301, tels. 22-3480 e 52-1898 — Creci 342.

CENTRO — Vendo na R. Washington Luis 16, ap. 103, c/ sala ampla, 2 qts., ampla coz., banh. comp., área e dep. empreg., ver no local. 30 mil à combinar. — Tels. 23-0459 ou 23-5340.

EDIFÍCIO-GARAGEM automática, já funcionando, constr. Cordeiro Guerra. NCr$ 6 500, cada, à vista. Vale mais, 45-2023 (Creci 330) — CASTRO.

FÁTIMA — Vendo ap. na Rua N. S. de Fátima c/ salão varanda, 3 quartos, c/ varanda, quarto e banheiro de empregada, área, elevador. Parte à vista, parte em 15 anos. Tratar Av. 13 de Maio, sala 2 004 (9 às 12 horas).

FÁTIMA — Vendemos excelentes apartamentos de 2 quartos, sl., cozinha, banheiro e área, com tanque, à Av. N. S. de Fátima, 83, ap. 504 e 203 — Planos de venda em 24, 36 e 50 meses, com entrada facilitada. Ver no local e tratar na Companhia Comercial e Corretora Nôvo Mundo, à Rua do Carmo, 71, 2.º and. s/ 201, não se atende ao telefone, falar com Sr. JACQUES — (E. BICALHO — CRECI 937).

FÁTIMA — Vende-se o ap. 203, da R. Cardeal D. Sebastião Leme, 103, c/ sala, qt., coz., banh. e sobrado habitável. Tratar na APSA — Tel. 42-1869 — Cor. Resp. M. GUERRA — Creci 4.

KAIC — Kosmos — Centro — Bairro de Fátima — Av. N. S. Fátima, 80, ap. 102 — Vende-se ótimo ap. 1.a locação c/ ampla sala, 2 qts., banh. social, cozinha, dep. compl., área serviço 78m2. Preço .... 32 000,00 financiados. Ver c/ porteiro. Tratar KAIC. Rua do Carmo, 27-A, s/ loja. Tels. 52-2995 e 22-1860. Creci J 72.

KAIC — Kosmos — Centro — Rua Santana 73 — Vende-se ap. c/ sala, banh. social, kitch, apenas 11 000,00 financiados. Alug. s/ contrato. Tratar KAIC — Rua do Carmo 27-A — s/ loja. Tels. 52-2995 e 22-1860 — CRECI J. 72.

KAIC — Kosmos — Centro — Rua do Senado 320 — Vendemos 2 aps. (separadamente) — saleta, qt., banh. kitch., ótimo para renda ou moradia. Entrega vazio. Tratar KAIC — Rua do Carmo 27-A s/ loja. Tels. 52-2995 — 22-1860 — CRECI J. 72.

PRAÇA 11 — R. Marquês de Pombal, 171 — 2.º andar. Vendo bem ap. conjugado c/ banheiro comp. (vazio), procurar chaves na loja do edifício, c/ Sr. Raul — Maiores detalhes c/ Tavares. Tel. 52-9772, das 17 às 15 horas a partir de 2a.-feira — Corresp. Resp. A. Augusto de Almeida — CRECI 1 064.

PRAÇA JOÃO PESSOA, 9, ap. 304. Vazio. Salão c/ arm., terraço, varanda, boa cozinha, banh. compl. Chav. c/ port. Telefones 22-5893, 30-7696 à noite. Olmir. — CRECI 1012.

RUA CARLOS SAMPAIO, 364, ap. 1009 — Vdo., frente, ocup., sl., qt. conj., banh., coz. Ac. Cxa. c/ 1 mil sinal. 32-2493. — CRECI 569.

RUA RIACHUELO, 257, ap. 416 — Vdo., vazio, sl., qt. sep., dept. Ac. Cxa. c/ 1 500, sinal. Ver local — 32-2493. CRECI 569.

RUA COSTA BARROS — Ap. vazio, frente, sl., 2 qts., coz., banh., área c/ tanq. Vendo p/ 21 mil. Aceito Cxa. Tratar F. Nogueira. Tel. 32-6004 — CRECI 50.

RUA GENERAL CALDWELL, 187 — Vendo o ap. 803, base NCr$ 12 000,00, facilitados. Diretamente com o proprietário. Telefone 56-3506.

RIACHUELO, 278, ap. 903. Qt., sl. sep., frente. Coz., banh. 8 mil a comb. Urgente. Telefones: 22-5893, 30-7696 até 22 horas. Olmir. — CRECI 1012.

SALAS, casas, aps., terrenos no centro e outros. 22-6408 — Org. Vieira de Souza — CRECI 1 115 — Marilda.

SANTO CRISTO — Vende-se na R. Santo Cristo 67, ap. 201 e 301 de frente, c/ sala, 2 quartos, área e depend. emp. Preço 22 000 c/ 10 à vista e saldo 3 anos — Ver no local e tratar c/ Figueireda pelo tel. 52-7584 ou 23-5165.

SANTO CRISTO — Vende-se prédio, 2 pavimentos e moradias independente. Altos, 3 qts., 2 sls., dep. baixos: 5 qts., 2 sls., dep. Ver Rua Comendador Leonardo, 57. Chaves no 45. Preço ..... 25 000 parte facilitado. Tratar Fernando. Tel. 37-8037 ou ..... 57-2436.

TERRENO — Vende-se terreno de 3 mil metros quadrados, na Rua de São Carlos, ab Estacio. Telefone 57-9345.

VAZIO — Conj., gde., banh., cozinha, já dividido. Praça Pres. Aguirre Cedra 47, ap. 112. Chave, ap. 111. Entrada 5 000. Rest. finan. 3 anos. Prest. 200,00. Menos do aluguel. Detalhes tel. 23-1214. Creci 644. Veloso.

ZONA SUL

GLÓRIA — S. TERESA

GLÓRIA — V. ap. sl., 2 qts., coz., banh., área. Rua Cândido Mendes 359, ap. 3, ent. 11 milhões. Tels. 52-8379. CRECI 1 195.

GLÓRIA — R. do Russel 710, vendo ap. ocupado todo 9.º andar, c/ 380 m2, gar. p/ 4 carros. Precisando reforma. Ver c/ o port., tratar na Av. Pres. Vargas, 590, s. 210, tels. 23-0459 ou 23-5340.

GLÓRIA — R. Cândido Mendes, 215 — Vendo, vazio, c/ sl., sala, saleta, cozinha e banheiro — Tratar tel: 22-1314 c/ Nilton Gonçalves Vieira — Creci 503 — 1a. Região.

GLÓRIA — R. Cândido Mendes, 263, ap. 703 de frente. Vende-se 2 qts., sl., arms. embuts., banh. côr, gde. coz., área c/ tanque. Preço à prazo NCr$ .... 35 000 ou à vista NCr$ 28 000. Ver c/ proprietário no local. Tratar Imob. MARVIL LTDA. — Av. Rio Branco 37, Grs. 407/9 — Tels. 23-5310 e 43-7142.

GLÓRIA — Vendo ap. 102, Cândido Mendes 66, com 2 sls., 3 qts., área, 2 banhs., deps., por 60 milhões financiados ou 53 à vista. Dr. Luis Fernando — Tel. 38-1970, após 19 h.

GLÓRIA — V. frente pimer, 231 m2, vazio, luxo, 3 sls., 4 qts., Cr$ 65 milhões. Rua Glória, 190 ap. 401. Dr. Dirceu Abreu, Av. R. Branco, 120 s/loja, 22-6302, 22-3654.

SANTA TERESA — Vendo pela melhor oferta, terreno à Rua do Paraíso, 22, 14,50x13m. Tel.: 40-2248.

SANTA TERESA — Vdo. mansão, construção c/ 600 m2 — Em terreno de 60x350 — 21 000, garagem p/ 3 carros, canil, fonte de água, mirante c/ vista p/ Guanabara. Ver Rua Almirante Alexandrina 487. Preço NCr$...... 200 000,00 — c/ 50%. Tratar tel. 22-7560. CRECI 1 129.

SANTA TERESA — Vende-se urgente por NCr$ 20 000,00 casa com sala, 3 quartos na Rua Oriente, 97. Bonde Paula Mattos na porta. Tratar domingo o dia todo e dias úteis das 14 horas em diante. Entrega vazia.

SANTA TERESA — Magnífica mansão, p/ laboratório, Clínica ou repouso. Tudo amplo. Base 170 000 a combinar. Tratar c/ Planta Imobiliária — R. da Quitanda 65 — 3.º 42-1366. CRECI 650.

SANTA TERESA — R. Almirante Alexandrino, 514 — Vendemos apt. alugados e vazios s/ contrato, c/ sala ampla, jardim inverno, 3 quartos, banheiro completo cozinha espaçosa e dependências empregadas. Preços a partir NCr$ 30 000,00, com 20% de entrada e saldo até 30 meses, tabela Price. Ver no local c/ Sr. João, até 17 horas e tratar na Financial Administradora S.A. — Av. Franklin Roosevelt, 194, s/loja 203. Creci 266 — ou Vicente Lima. Av. Rio Branco, 156, sala. 1804. Creci 90.

SANTA TERESA — Rua Joaquim Murtinho. Vendo ap. frente, vazio, sala, 3 quartos, armários, dep. e área. Com telefone. Imob. Sul-Americana. Av. Rio Branco, 158, salas 1009-11 — Tels. .... 42-1277 e 42-8692 — CRECI 147.

SANTA TERESA — Prédio de dois pavimentos, com garagem, na Rua Monte Alegre, 190, sendo o 1.º pavimento com varanda, hall, living, sala de jantar, copa, cozinha, banheiro, quarto de empregada, área com tanque e WC e o 2.º pavimento com hall, varanda, 3 quartos, banheiro social e terraço, será vendido em leilão judicial pelo Leiloeiro Fernando Melo, têrça-feira, 31 de outubro de 1967, às 16,00 horas no local. Mais inf. tel. 42-8205.

SANTA TERESA — Prédio residencial, de 2 andares e 2 subsolos, com garagem, na Ladeira do Castro, 131, sendo o 1.º andar com 2 salas, varanda, banheiro, copa-cozinha, o 2.º andar com 3 quartos e varanda, o 1.º subsolo com sala, 2 quartos, banheiro, cozinha e varanda e o 2.º subsolo com quarto, banheiro e área com tanque, será vendido em 2.º e definitivo leilão judicial, pela maior oferta, pelo Leiloeiro Alvaro Chaves, sexta-feira, 20 de outubro de 1967, às 16,30 horas, no local. Mais inf. das 9,00 às 12,00 h., pelo tel.: 22-4382.

SANTA TERESA — Casa de 2 pavimentos e amplas acomodações, vende-se no melhor ponto do bairro. João Silva — (Creci 742) — Av. Treze de Maio, 23, 10.º, tel. 42-8177.

VENDO financiado ótimo conjugado ocupado sem contrato — R. Conde Lajé, 2, ap. 620 — 25-4036 e 32-7949.

VENDO ap. 2 qts., dep. completa, 5 mil. Ac. Caixa — Telefone 43-0295.

VENDO excelente ap. 2 qts., saleta, 2 salões, dependê. emp. R. Cândido Mendes 154, ap. 1 004. Financio não aceito Caixa ou COPEG. Tratar das 13 às 17 h. CRECI 150.

VENDE-SE — Um apartamento c/ quarto e sala. Rua Cândido Mendes n.º 140 ap. 406. Tratar c/ a proprietária pelo tel.: 52-4421.

VENDO ap. 602, R. dos Inválidos n. 22, 18 mil. Inf. das 8 às 12 horas. Porteiro.

CATETE — FLAMENGO

A PEQUENA entr. saldo 3 anos. 3 qts., 3 sls., deps., copa coz. fte. 4 qts., 2 sls., c/ gar. Visitas 25-9494 — Disp. Interm.

APARTAMENTOS VAZIOS! Flamengo, vd., qt., sl., conj. e sep. e dens. Marquês Abrantes, Pedro Américo e Santo Amaro. Tratar Imob. Souza Almeida R. Sen. Dantas, 117, gr. 711, tels.: 52-5911 — 42-4556.

ATENÇÃO — Vendemos ótimos aps. de sala ampla, 1 quarto separado, peq. cozinha, banheiro, frente, final de construção, Rua Silveira Martins, 110. Base: NCr$ 13 500,00 c/ sinal de NCr$ 5 500 e saldo a combinar em 2 anos. Ver n/ local c/ Sr. Gurgel e tratar à Av. Graça Aranha, 174, s/ 516, Tels.: 32-5353 e 42-5206. Creci 1161.

ATENÇÃO — R. M. Abrantes, 185, ap. 903 c/ sl., qt., banh., coz. e garagem se quiser. Peças claras separadas. NCr$ 10 m e saldo facilitado. Chaves no local. Tratar dias úteis. 46-8250.

APARTAMENTO quase pronto, R. Silveira Martins, na quadra da praia, com quarto e sala separados, cozinha, banheiro, área c/ tanque. Entrada: NCr$ 6 000,00. Tel.: 23-0131 — CRECI 668.

ATENÇÃO — Flamengo — Temos aps. conj. 1 e 2 quartos. Aceitamos Caixa. Inf. IMOB VELMA LTDA. — 52-3086. Creci 850.

APARTAMENTOS — Frente, sal., sala e quarto separados, banh., coz. e área. Obra em ritmo acel. Entr. 4 000, saldo a comb. — Rua Paissandu, 122 — Construção e venda de Graça Couto S.A. — Tel.: 52-0384 — CRECI 1280 — Fernando Cesar.

APARTAMENTO Flamengo — Vendo c/ 2 salas, 4 quartos, frente p/ mar, 2 banh., lavabo, copa, coz., 2 qt. empreg., andar alto. Obra bem adiantada, construt. Sisal. Praia Flamengo 60, ao lado jardins palácio Catete. Tratar 25-0079 à noite.

APARTAMENTO — Vendo com 2 quartos e sala c/ sinteco, banheiro e cozinha modernos com vulcapiso e armário de aço, WC de empregada e área — Pintura plástica, vazio. Ver com o porteiro. Rua Senador Correia, 42, ap. 201 — Informações 58-7851.

CASA GRANDE — Catete 400 m2, gds. salões, ótima p/ clínica, hotel, clube, colégio, etc. Vdo. e financ. c/ peq. entrada ou alugo. Precisa obras. 45-4028.

CATETE — Vdo. 2 prédios juntos c/ 400 m2, Rua Pedro Américo, 103-107. Preço 200 milhões, financ. Tel. 52-8379. CRECI 1193.

CATETE — Ap. vazio, nôvo. Vende-se, à Rua do Catete, n.º 214, ap. 501, de quarto, sala seper. etc. — Vende c/ 12 de entr. e 300 mensais. — Aceita-se Cxa. Econ. e etc., c/ 5 m. de sinal. — Ver c/ encarregado Sr. Pimenta, Tel. 31-1621 ou 31-2851. IMOB. LUIZ BABO — CRECI 466.

COBERTURA — Dois qts., sl., banh., coz., dep. empreg., copa, c/ terraço 70 m2. Av. Osv. Cruz, 96, ap. cobert. único vista panorâmica Botafogo, Flamengo. Em const. alvenaria. Detalhe 23-1214. CRECI 644. VELOSO.

CATETE — Vazio, pintado, vende-se ap. conj. Pode separar, tem parede no meio. Sancas. R. Catete, 66, ap. 305, c/ porteiro. NCr$ 9.000,00 entrada. Restante 2 anos. Tel. 57-2802.

FLAMENGO — Troca-se ap. de 3 quartos, sala e dependências por outro de quarto, sala e dependências — 42-4776 — 45-9485.

FLAMENGO — Vende-se ap. luxo, 3 qts., sala. Dependência. Rua Marquês de Abrantes 45, esquina. Travessa dos Tamoios. Tratar tel 26-1752 — Alexandre.

FLAMENGO — Vendo vazio ap. qt., sl., separados, dep. compl., área, tanque. Ver Silveira Martins, 157, ap. 306, Preço NCr$ 20 mil, 50% sinal, saldo forma aluguel. Tratar 52-6571, segunda-feira p/ manhã.

FLAMENGO — C. Baependi, 112, ap. 308, início de construção, amplo, vende-se c/ sala, 2 qts., banheiro em côr, cozinha azulejada até o teto, dep. compl., armários embut. Tel. 45-4876, — Sr. Klein, 16 às 18 horas.

FLAMENGO — Praia — Um ap. p/ andar c/ 340 m., 2 áreas, duas amplas salas, 4 espaçosos qts., varanda, dep. 2 banh. etc. Ver Celador Wilson n.º 118, ap. 301. Preços 150 mil c/ 50% em 2 anos. Precisa pintura. Venda exclusiva R. C. Fernandes, Av. Rio Branco 185 — 18.º. Tels. 42-1280, — CRECI 150.

FLAMENGO — RUA MARQUÊS DE ABRANTES, 82 — De frente e indevassáveis, 1 ou 2 salas, 2 ou 3 quartos, 2 banheiros sociais, copa-cozinha, dependências completas para empregada e garagem. Apenas 4 apartamentos por andar. Entrada de .... NCr$ 1 200,00 e mensalidades de NCr$ 260,00 — Construção com a garantia de IRMÃOS TORÓS LTDA. e aprovada pela nova lei de incorporações. Informações no local diàriamente até as 22 horas ou em nossos escritórios à Av. Rio Branco, 156, sala 808. Tels. 32-3813, ... 52-7494, 22-2793 e .. 52-8774 — JULIO BOGORICIN — CRECI 95.

FLAMENGO — Vendo ap. sala, qt., banh., ampla kitch., ótima posição. NCr$ 8 000 à vista, rest. a comb. Ver c/ porteiro, R. Senador Vergueiro, 203, ap. 1028.

FLAMENGO — Vendo ap. frente, 1.ª locação, sala, 3 quartos, 2 banheiros, coz., área c/ tanque, dep. emp., garagem. Escritura. Ver c/ porteiro, R. Marquês de Abrantes, 118, ap. 901. Tratar 22-2276. CRECI 902.

FLAMENGO — Vendo apartamento 504, Rua Ferreira Viana, 44, c/ quarto amplo, sl., coz., banh., dep. empreg., área c/ tanque. Tratar p/ tels. 31-1101 e 31-3015 — Brandão. — CRECI 792.

FLAMENGO — Vende-se ap. de frente, quarto e sala separados, cozinha, banheiro, entrega imediata — Rua Buarque de Macedo, 8, ap. 102 — Chaves com porteiro — Tratar na Av. Rio Branco, 131 — 12.º — Tel. 32-7749 — CRECI 707 — Nilton.

FLAMENGO — Rua 2 Dezembro 73 904, quarto da praia — V. amplo ap. conjugado, vazio, indevassável, bem financiado. Ver c/ porteiro e tratar 42-1522 e 22-3692 — CRECI 672.

FLAMENGO — V. ap. frente, vazio, living, 3 qts. etc. Cr$ 75 milhões financ. Dr. Dirceu Abreu, Av. R. Branco, 120 s/loja, 22-6302, 22-3654.

FLAMENGO — Vende-se na Av. Osvaldo Cruz esquina de Samuel Morse ap. vazio, com 3 salas, 4 quartos, 2 quartos para empregados, garagem etc. Preço e condições no escritório de GASTÃO MACIEL — CRECI 10 — 1a. Região. Rua do Carmo, 27, gr. 606, tels. 52-5225 e .. 52-6698.

FLAMENGO — De frente ap. com 130 m2 — 2 sls., 3 qts. copa, coz., dep. empreg. área na Rua Paissandu, com inquilino NCr$ 52 vista ou 57 fin. em 3 anos — Tel. 25-2378 e ... 37-5106 — CRECI 1 158 — Tel. 52-1892.

FLAMENGO — Vende-se na Av. Rui Barbosa ap. vazio, com 3 salas, 3 quartos sendo um duplo, 2 banheiros sociais, 2 quartos p/ empregados, demais dependências. — Preço e condições no escritório de GASTÃO MACIEL — CRECI 10 — 1a. Região. Rua do Carmo, 27, gr. 606, tels. 52-5225 e .. 52-6698.

FLAMENGO — Vende-se apartamento de frente, 2 salas, 3 quartos e dependências, na Avenida Osvaldo Cruz n. 12, ap. 401 — Chaves com o porteiro.

FLAMENGO — Vendo na R. Marquês de Abrantes, ap. de frente, c/ 120 m2, c/ 3 qts., living, e demais dep. comp., apenas 55 mil c/ 30 de sinal. Visitas nos tels.: 23-5340 ou 23-0459.

FLAMENGO — Vende-se Rua Senador Vergueiro, 1 quarto e sala, dependências de empregada, 2 varandas e elevador privativo. Vista para tôda a Guanabara. Tratar telefone 25-8850 de segunda a sexta das 12 às 16 horas. Creci 841.

FLAMENGO — Junto à praia — Vdo. ap. 1 por andar, vista mar, 300m2, 3 qts. c/ arms., salão, 2 banhs., garagem. NCr$ 150 000 a comb. Tel. 22-7226 — Creci 1 173.

FLAMENGO — Paissandu, 111/605 — Vdo. ótimo ap. fte., 2 qts. amplos, sala, 2 banhs. etc. Ótimo preço. Financ. 36 meses. Chaves c/ port. Tel. 22-7226 e 37-4794 — Creci 1173.

FLAMENGO — Ap. nôvo, 2 sls., conj., 3 qts., banh., coz., área, dep. de empr. Ver Sen. Vergueiro, 35, ap. 501 — Chaves com porteiro — Tel. 25-0502 e .... 43-9997.

FLAMENGO — Vende-se vários apts., R. Buarque de Macedo, 8, quarto e sala separados, banh., coz., ocupados s/ contrato. Procurar porteiro Severino. Tratar na EMIL, Av. Rio Branco 156 Gr. 1 231. Tel.: 52-9059.

KAIC — Kosmos — Flamengo — Rua Senador Vergueiro 159 — ap. 1 102 — Pronta Entrega — Vendemos magnífico ap. em edifício de alta classe tendo hall, 2 salas, jard. inv., 3 qts., c/ armários, garagem área 200 m2. Tratar KAIC — Rua do Carmo, 27-A — s/ loja — Tels. 22-1860 e 52-2995 — CRECI J. 72.

KAIC — Kosmos — Flamengo — Rua Correia Dutra, 39 — Vendemos ap. 207 — fundos. Final de construção c/ sala, qt. (separado), banh. social e jard. inv. 45m2, Ótimo preço. Tratar KAIC. Rua do Carmo, 27-A, s/loja, Tels. 52-2995 e 22-1860, Creci J. 72.

LARGO DO MACHADO — Vendemos lindo ap. de frente servindo para consultório, sala e quarto conjugado, banh. soc., cozinha. Sinal 8 000 novos, restante em 46 meses. Ver Rua Bento Lisboa, n.º 184, ap. 510. Infs. FRISA: 32-8803 e 22-0087, CRECI 205 e J-263.

MARQUÊS DE ABRANTES, 92, ap. 307 — Vende-se ap. de sala, qt., coz. e banh. — Ver de 9 às 14 horas.

MARQUÊS DE ABRANTES — Vendo bom apartamento frente, sala, 3 quartos, banheiro em côr, cozinha, dependências compl. emp., área envidraçada, garagem no nível da rua, (escritura), edif. sôbre pilotis. Chaves c/ o porteiro. Rua Marquês de Abrantes 173, ap. 701. Tratar tel. 45-2194. Não aceito intermediários.

PRAIA DO FLAMENGO — Vendo baratíssimo por estar alugado mas sem contrato. Ótimo ap. com quarto, sala, coz. e banh. com NCr$ 6 500,00 de entrada e pres. de NCr$ 249,00. Ver c/ o corretor na portaria diàriamente das 9 às 11,30 hs. na Praia do Flamengo, 12. A desocupação é feita gratuitamente pela nossa firma. Inf. Rocha, Mendonça Imóveis — Av. Nilo Peçanha, 151 — 9.º andar. Tels. 42-0610 — 22-0245 e 22-4474 — CRECI 1 290.

PRAIA FLAMENGO 122, ap. 506, visitas após 14 horas. Sala 20 m2, 2 qts., banh., coz., dep. emp. Preço: NCr$ 33 000,00 à vista. Inf. 52-9767. CRECI 651.

PRAIA DO FLAMENGO, 314 — ap. 11, 2.º, sala, 2 quartos, etc. — Vende-se. Sr. Manoel. Tratar — Gustavo Sampaio, 98 — ap. ... 1 004 — 2.a feira em diante.

PRAIA DO FLAMENGO, n. 60 — Em suntuoso edifício sem pilotis, vendemos lindo ap. de frente, com hall, salão, 3 amplos dormitórios, c/ armários embutidos, 2 banheiros sociais em côres, copa-cozinha, área com tanque, 2 quartos e banheiro de empregada. Construção adiantada, garantia de SISAL S.A. Sinal 5 000,00, saldo em 2 anos. Ver das 9 às 19 horas. — Tratar na Predial Aquarela — Rua México n. 11, 12.º andar. Telefones 52-2612 e 42-6874. Primeira classe no ramo imobiliário — Creci 258 — Corretor responsável S. Sabah.

PARA ENTREGA VAGO — Na Rua Artur Bernardes, ap. de frente c/ 2 amplas salas, 2 quartos, c/ arm. emb., banh., em côr, cozinha, quarto e dep. empreg., garagem. Preço: NCr$ 70 000,00 c/ parte fin. em 12 meses. Civia — Trv. Ouvidor, 17 (Div. de Vendas 2.º andar) Tel.: 22-1848 de 8,30 às 18 horas. (Sindicalizado — Corr. Resp. P. Piza — CRECI 6401).

PRAIA DO FLAMENGO — N. 144, ap. 901 — Luxo. Vende-se 440m2 Edif. de 1 ap. por andar c/ telefones, arms. embuts., biblioteca, todo atapetado. Tratar Imob. Marvil Ltda. Av. Rio Branco, 37, grs. 407/9. Tels. 23-5310 e ... 43-7142.

PRAIA DO FLAMENGO, 98, ap. 606 — Frente — vista p/ o mar — pronta entrega — sala, 3 qts., banh., coz., demais deps. — tôdas as peças de frente — ótimo acabamento — Garagem — Base: 70 mil a comb. — Ver no local — Inf. c/ MAURÍCIO GOLDBACH — Tels.: 52-9425 e ... 42-5734 — CRECI 500.

PRAIA DO FLAMENGO, 8.º and. ap. de sl. e qt., banh., coz. e varanda c/ linda vista sôbre o parque e a praia. NCr$ 30 000,00. Facilito. Ver e trat. c/ o prop. Tels. 52-4455 e 26-9088.

QUER vender seus apt. vazios, alugados, de conj. até 3 qts. Resolvo em 30 dias sem desp. para vsa. Tenho vários compradores: Flamengo, Catete, Botafogo, Laranjeiras. Faça uma visita Pres. Vargas, 590, sala 211. Telefone 23-1214. CRECI 644. VELOSO.

RUA SAMUEL MORSE, 12, ap. 302 — Flamengo — É a 1a. transversal da Osvaldo Cruz de quem vai para a Zona Sul. Grande apartamento constando de hall nobre, dois grandes salões, 4 qts. c/ arm. emb., 2 banhs. socs. em côres, grande copa-cozinha, área de serviço, dep. comp. e garagem. Visitas hoje no local ou informações na Veplan Imobiliária, Rua México, 148, 3.º andar — J-107 — CRECI 66 — Tels.: .. 52-2830 e 22-6102.

VENDO 250m2 de sossêgo e confôrto em plena Senador Vergueiro por somente NCr$ 100 000,00 a curto prazo. Urgente. TAL — Taubaté Administradora. Tels. 42-5099 e 52-7557. Creci 84.

VENDE-SE o ap. 81 da Av. Rui Barbosa, 422 c/ grande terraço, salão, 3 qts., copa-coz., banh., dep. empreg. e garagem. Tratar APSA. Tel.: 42-1869. Corretor Resp. M. Guerra. CRECI 4.

VENDO ap. 3 quartos, 2 salas, banh., toilete, coz., área de serviço, dep. completas e garagem. — R. Senador Vergueiro, de frente, c/ arm. embutidos. Visitas, tratar tel. 56-2034. Jola Goulart. — CRECI 59.

VAZIO, frte., 2 qts., sl., banh., coz., dep. compl., peças grds. frte. Palácio GB. Rua P. Carlos Campos, 137, ap. 102. — Entr. 15 000 finan. 3 anos 500,00. — 23-1214. CRECI 644. VELOSO.

VAZIO. Conj., grde., banh., coz. Sen. Verg., 203, ap. 224 c/ port. entr. 4 000, rest. Cxa. Econ. Ver local. 23-1214. CRECI 644.

VENDE-SE o ap. 304 R. Silveira Martins 150 c/ sala, 2 qts., coz., banh. e dep. empreg. Tratar na APSA — Tel.: 42-1869. Corret. resp. M. Guerra. CRECI 4.

LARANJ. — C. VELHO

COSME VELHO — Casa nova, local aristocrático, 300 metros Túnel Rebouças, terreno 12x26, 2 pavs., centro jardim, 176 m2, 2 amplos quartos, aquec. central. NCr$ 140 000, 18 meses. Tel.: 36-7774.

INCORPORAÇÃO CIVIA — PARA ENTREGA ATÉ DEZEMBRO PRÓXIMO — Na Rua Pinheiro Machado, 62, vendemos os últimos e excelentes apartamentos (somente 2 aps. por andar), de frente, c/ 230m2, constando de: 2 salas, 4 quartos, 2 banheiros, cozinha, quarto e dep. empreg., área, garagem privativa. CIVIA — Trav. Ouvidor 17 (Div. de Vendas, 2.º andar). Tel.: 22-1848, das 8,30 às 18 horas. (Sindicalizado — Corr. Resp. P. Piza — CRECI 640).

JARDIM LARANJEIRAS — Excelente negócio, ap. de luxo com telefone, ar refrigerado, entrega imediata, 3.º andar, de frente. Hall, 2 salas, 3 qts., c/ armários, banh. em côr, copa, cozinha, área c/ tanque e inst. p/ máq., dep. p/ empregada, garagem. Não é encosta de morro. NCr$ 38 mil de sinal, e o restante em 3 anos a combinar. Predial Coliseu, Rua México, 168, gr. 305. — 22-4562 e 32-3809. CRECI 44.

KAIC — Kosmos — Laranjeiras — 214 — Vende-se baratíssimo, ótimo ap. c/ sala, 3 qts., cozinha, banh. social e dep. compl., apenas 32 000,00 c/ 12 000,00. Saldo em 40 meses, alug. s/ contrato. Tratar KAIC, Rua do Carmo, 27-A — s/loja. Tels. 52-2995 e 22-1860 — Creci J.72.

KAIC — Kosmos — Laranjeiras — Rua Presidente Carlos de Campos, 115 — Vende-se grande casa, 3 pavimentos c/ terreno de 14 000 m2. Ótimo para casa de saúde, colégio ou clube, área construída de 604m2. Base 450 000,00 financiados. Tratar KAIC, Rua do Carmo, 27-A, s/loja. Tels. 52-2995 e ... 22-1860, Creci J. 72.

LARANJEIRAS — Ap. em final de construção. Apenas 2 p/ andar, sala, 2 amplos dormitórios, banheiro social, cozinha, área de serviço, quarto e WC de empregada — Rua Pinheiro Machado, 17, ap. 302. Tratar na Predial Aquarela. Rua México, 11, 12.º andar. Tels.: 52-3612 ou 42-6874 — Primeira classe no ramo imobiliário — Creci 258 — Corretor responsável S. Sabah.

LARANJEIRAS — Cosme Velho, Rua Efigênio Sales, 198, ap. 201, um por andar, 2 salas grandes, 4 quartos, dep. empr., garagem, copa-cozinha e banheiro de luxo c/ azulejo 11x11 até o teto, rebaixado, pintado e sintecado, chaves no 101. Tel. 27-3665 — Entrada de 23 mil e mais 30 mil já financiado em prestações NCr$ 400,00 mensais. Aceito menor ap.

LARANJEIRAS — Vdo bom ap. de sala, 2 quartos, banh., coz. área, dep. de empreg. e garagem — c/ sinteco, pintado de nôvo, na Rua Pinheiro Machado — vazio — c/ 2 frentes — Ótimo prédio — Pço. a combinar — Tel. 25-2378 e 37-5106. — CRECI 1 158 — Tel. 52-1892.

LARANJEIRAS — Vende-se apartamento de sala e 4 quartos, todos de frente, banheiro, cozinha e dependências completas de empregada, c/ garagem. Preço 60 milhões com 50% financiado em 2 anos. Ver e tratar na Rua das Laranjeiras, 1, ap. 401, Telefone 45-6335.

LARANJEIRAS — Vendo ap. vazio, frente, 2 quartos, saleta, sala, coz., demais dependências. Preço: 32 000,00, sinal NCr$ ... 22 000,00, restante fin. AMARAL — Tel.: 27-3186.

LARANJEIRAS — Maravilhoso ap. c/ saleta, salão, 3 dormitórios, banh. soc., copa-cozinha, área serviço, dep. comp. empr., garagem, hoje: acabamento superluxo. Preço: 80 mil novos 50% entrada, restante 2 anos. Ver Rua das Laranjeiras, 356 ap. 401, vazio. Infs. FRISA: 32-8803 e ... 22-0087. CRECI 205 e J-263.

LARANJEIRAS — Em frente ao Parque Guinle, vendemos ap. de luxo, c/ 2 salas, 3 dormitórios, 2 banhs. socs., copa-cozinha, dep. comp. emp. Preço: 90 mil novos, 50% entrada. Restante 2 anos. Ver Rua Gago Coutinho, 77 ap. 201. Infs. FRISA: 32-8803 e ... 22-0087. CRECI 205 e J-263.

LARANJEIRAS — Vendo ap. em andar alto, vazio, edifício moderno, centro de terreno, longe dos morros, com 2 salas, 3 quartos, arm. emb., qde. banh. social, gde. cozinha, área, dep. empr. e local p/ carro. Preço à vista NCr$ 50 000,00. Visitas pelo telefone 57-3996. CRECI 524.

LARANJEIRAS — Vende-se no Edifício Águas Férreas ap. duplex vazio com 2 salas, 4 quartos, 2 banheiros, garagem e demais dependências. Preço e condições no escritório de GASTÃO MACIEL — CRECI 10 — 1a. Região. Rua do Carmo, 27, gr. 606, tels. 52-5225 e .. 52-6698.

LARANJEIRAS — Final de construção — (Rua das Laranjeiras prox. Rua Mário Portela). Vendo ap. com garagem, sala e quarto separados, banheiro e cozinha. Preço: 8 mil. Sinal: 4 mil. Saldo: 18 meses. Inf. 22-5814 — 32-5735. CRECI 1 137.

LARANJEIRAS — Rua Pinheiro Machado, defronte ao Fluminense. Prédio em centro de terreno. Vendemos ap. com 2 ou 3 qts. c/ arm. emb., copa-cozinha, dep. comp. com ou sem garagem. — Construção Gomes de Almeida & Fernandes. — Informações na Veplan Imobiliária, Rua México, 148, 3.º andar — J-107 — CRECI 66 — Tels.: .... 52-2830 e 22-6102.

LARANJEIRAS — Vende-se pela melhor oferta ap. 1 405, Rua Laranjeiras, 210, 1 salão, 2 quartos e demais dependências. Chaves c/ porteiro. Tratar Rua do Carmo, 17 — 7.º and. Tels.: .... 31-0918.

LARANJEIRAS — Piscina, jardim, terreno 5 000m2, 2 salões, 4 dormitórios c/ arm., 3 banhs. em alto luxo, copa-cozinha, 3 qts. emp., garagem 2 carros. Área de 500m2. Preço excepcional: NCr$ 170 000,00. Aceito troca de imóveis Zona Sul, pagamento facilitado. Visitas VIMAP — Tel. 52-6339 — CRECI 1 213.

RESIDÊNCIA representativa p. família de fino trato, bairro Parque Guinle, 5 minutos do centro, vista deslumbrante, hall, living, terraço grandes, 6 dormitórios, piscina, jardim, amplas dependências. Visitas: Tel.: 25-2954, das 9 às 12 horas.

TERRENO — Rua Gago Coutinho, 73, livre para incorporação, 30 x 20, vende-se por 350 000 — Tel. Sr. Machado .... 22-9403. (B

TERRENO — Cosme Velho — Vende-se excelente terreno 760 m2 na R. Pedro Velho. Tel.: 57-4181 das 13 às 17h diàriamente.

VENDO — 30 000,00 — Ótimo ap. Laranjeiras — 2 qts., sl., dep. emp., fim const. Prop. partir 2a. feira — 42-7942.

VENDO — Ap. claro e arejado c/ 2 quartos, sala, banh., coz., dep. completas de empr. sito na R. das Laranjeiras, n. NCr$ 25 000,00 de entrada, restante em forma de aluguel. Tratar inclusive hoje, tel.: 56-2034. — Joal Goulart — CRECI 59.

BOTAFOGO — URCA

APARTAMENTO — Frente, garagem, prédio nôvo, entr. imediata, sala, 2 quartos e demais dep. c/ sinteco. Entr. 20 000, saldo a combinar. — Rua Real Grandeza, 238 307. Chaves c/ porteiro. Tratar 42-5093 — CRECI 1280 — Fernando Cesar.

APARTAMENTOS — Vendemos, c/ sala ampla, 1 e 2 quartos, cozinha, 2 banhs., sociais, dep. de empregada c/ garagem. Pilotis. Final de estrutura. Rua João Afonso, n. 49 (Lgo. Humaitá). Sinal de NCr$ 2 040,00 e prest. mensais de NCr$ 150 — Incorporação de Hercules Imóveis S.A. — Ver n/ local diàriamente até às 13 h. c/ Sr. Luis e tratar à Av. Graça Aranha, 174, s/ 516. Tels. 32-5353 e 42-5206, Creci 1160.

APARTAMENTO ótimo de frente, sl., 2 q., 2 j. inv. arm. emb., dep. e garagem à R. Alzira Cortes 14, ap. 302. Botaf. por 35 mil à vista ou 40 mil c/ 50% finan. em 2 anos. Tel.: 46-7807.

AVENIDA PASTEUR n.º 104 — Junto ao Guanabara e Botafogo de Regatas, com linda vista para a baía de Guanabara, vendemos ap. de alto luxo, 21 metros de frente, com 2 salões, 4 quartos c/ armários embutidos, 3 banheiros sociais, copa-cozinha, 2 quartos de empregada e garagem — Construção acelerada já na 5.a laje, com a garantia de Pires & Santos S.A. — Tratar no local de 9 às 19 horas — Estacionamento para auto. Tratar na Predial Aquarela — Rua México, 11 — 12.º andar — Tels.: 52-3612 e 42-6874 — Primeira classe no ramo imobiliário — Creci 258 — Corretor responsável S. Sabah.

ATENÇÃO — Botafogo — C. ent. de NCr$ 15 m, mais 6 em 15 m, mais 24 em 2 a. v. ótimo ap. de fte., 2 sl., 2 qts., gar. etc. Tel.: 26-3456. CRECI 190.

ATENÇÃO — Urca — V. em local sossegado aprazível e confortável residência de fino acabamento. NCr$ 160 m. Tel.: 26-3456. CRECI 190.

AMORA IMÓVEIS, vende sólida casa c/ 4 qts., 2 salas, mais dept. e garagem na Rua da Matriz, por 140 mil e grande ap. c/ garagem em Voluntários, por 60 mil — Inf. 26-3196 e 32-3115 — CRECI 178.

BOTAFOGO — Casa vazia c/ qt., sl. Preço de ocasião 18 m. c/ 50%. Trat. c/ Havel, dias úteis das 9 às 12 e das 17 às 19 hs. Tel. 22-6783 — CRECI 1246.

BOTAFOGO — Ótimo ap. c/ sala, j. de inv. 3 qts., coz. banh. em côr, qt e WC de empreg. e área c/ tanque. Preço NCr$ ... 35 000,00 com NCr$ 14 000,00 de entrada e o restante financ. em 36 meses. O ap. está alugado, mas a desocupação é feita gratuitamente por intermédio de nossa firma. Aceitamos proposta. Ver c/ o corretor diàriamente das 14 às 16 hs. na Rua Humaitá, 261. Inf. Rocha, Mendonça Imóveis — Av. Nilo Peçanha, 151 — 9.º and. Tels. 42-0610 — 22-0245 e 22-4474 — CRECI 1 290.

BOTAFOGO — Vende-se saleta, quarto separados, banheiro e kit frente para o mar. Praia de Botafogo, 316/320, ap. 712 — Tratar na Av. Rio Branco, 131 — 12.º — Tel. 32-7749 — CRECI 707 — Nilton.

BOTAFOGO — Sala, 2 qts., coz., banh., qt. emp., área c/ tanque e deps. Rua Gal. Severiano — Tel. 42-7874 — CRECI 26.

BOTAFOGO — Vendo ap. tels. 2 qts., banh., coz., dep. emp., garagem. Frente. Preço NCr$ .... 38 000,00. Inf. 52-9767. C. 661.

BOTAFOGO — Vende, facilito, 2 aps., um R. Marquês de Abrantes, 152/201, 3 qts., sl., dep. NCr$ 80 000, outro R. Senador Vergueiro, 35/304, 3 qts., sl., dep., gar. NCr$ 50 000. Visitem H. Silva, R. Gonç. Dias, 89 s/ 405. Tels.: 52-3886 — 52-3840 — 29-8903. CRECI 648.

BOTAFOGO — Ap. de frente c/ 1 sala, 2 quartos, banh., coz., quarto e dep. empregada Oc. Cliente vencido. Preço NCr$ .... 38 000,00, c/ parte fin. 18 meses. Civia — Trav. Ouvidor, 17 (Div. de Vendas 2.º andar) — Tel.: 22-1848 de 8,30 às 18,00 horas. (Sindicalizado — Corr. Resp. P. Piza — CRECI 640).

BOTAFOGO — Vendo ótima casa com vista para o mar, salão, 4 qts., e dependências completas com tel., e elevador privativo. Base: NCr$ 130 000,00. Tratar Imobiliária Alexandre Kamp — Creci 468 — Tel.: .. 42-5773.

BOTAFOGO — Vdo. ap. de frente c/ 2 quartos, sala, banh., coz., dep. emp. e garagem. Rua Guilhermina Guinle, 296, ap. 803. 38 mil. 26-2744. Fernando.

BOTAFOGO — Na praia de Botafogo, vendemos lindo apto. c/ sala, quarto, banh. soc., cozinha, área, dep. comp. emp. e garagem. Preço 28 mil novos c/ 11 mil novos, entrada restante 2 anos. Ver Praia de Botafogo, 428 ap. 1205 Infs. Frisa 32-8803 e 22-0087. Creci 205 e J263.

BOTAFOGO — Vende-se apto. c/ sala, quarto, j. inverno, banh. soc., cozinha, área. Preço 21 mil novos, 11 mil entrada, restante 2 anos. Ver Rua Gen. Polidoro, 20, ap. 310. Infs. Frisa: 32-8803 e 22-0087. Creci 205 e J. 263.

BOTAFOGO — Pronta entrega. 1 sala, 2 quartos, cozinha, banheiro, área c/ tanque e dependências de empregada. Sinal de 12 000 e prestações de 565,00 sem parcelas intermediárias. — NATAN BERMAN — R. 7 Setembro, 66, 3.º, tels. 52-2281 e 32-6172 — CRECI 8.

BOTAFOGO — V. ap. Cobertura, terraço, 2 sls., 1 qto., sen. c/ arm. emb. banheiro social em cor, WC empr. completo, etc. Rua Marquês Olinda 106, apto. C 02 c/ linda vista. Preço 32 milhões, ent. 22 milhões, resto a comb. ver no local, tel.: .... 52-8379. Creci 1193.

BOTAFOGO — Vende-se residência desocupada NCr$ 50 000,00. Rua Mena Barreto, 152. Tratar seg.-feira 42-5517.

BOTAFOGO — Venda vazia, pintado, ótimo ap. conj. somente NCr$ 9.500. Ver Praia de Botafogo, 356, ap. 1218. Porteiro imediato. Tenho outros. Tel.: 43-3056. Telles. Creci 826.

BOTAFOGO — Aps. vazios para zona sul. Troca [illegible] ótimos aps. 120m2 cada um c/ garagem na escritura na R. General Goes Monteiro, 10.º andar, vista maravilhosa, por boa casa na zona sul. 37-4807. Creci 127.

BOTAFOGO — Aps. s. 2 qtos., dependências NCr$ 30.000,00 entrada 10.000 30 prest. 237,50 rest. 1 ano. Tel.: 26-2088.

BOTAFOGO — Prédio nôvo, ent. imediata, frente, garagem, sala, 2 quartos e demais dep., c/ sinteco. Entr. 20.000, saldo a combinar. Real Grandeza, 238 307. Chaves c/ porteiro. Tratar tel. 52-0384 — CRECI 1 280 — Fernando Cesar.

BOTAFOGO — Vendo ap. de 2 quartos, dependências e garagem. Vazio. Sinal NCr$ 20 000; restante facilitado. Rua Voluntários da Pátria n. 1, ap. 302 — Chaves n. 31, ap. 202. Tel. 22-0451.

BOTAFOGO — Av. Osvaldo Cruz, 110 114, vendemos em lançamento amplos aps. de sala, 1 e 2 quartos c/ dependências completas de empregada, quarto reversível e garagem, grande play-ground. — Preço de terreno NCr$ 4 320,00 — Preço da Construção NCr$ ..... 15 900,42 — Total ... NCr$ 19 900,42 — CONSTRUTORA SANTA ISABEL — Ver no local das 8,30 às 22 horas ou com o C.M.I. Tratar: C.M.I. — Av. Rio Branco, 156 — grupos .... 1508-11 — Tels.: ..... 42-5982, 52-7636 e .. 52-7537 — Creci 7.

COMPRO urgente, ap. à vista, Botafogo, Flamengo, Leblon c/ máximo 6 meses "habite-se", c/ 2 qts., sala, dependências até NCr$ 33 mil — 42-9391 — .... 22-0443 — Macedo.

COMPRA-SE ap. de sala e quarto separados, com dep. empregada. Base 25 mil. 50% entrada, restante a combinar. Tratar diretamente Vol. da Pátria, 1, ap. 513. Tel. 26-0527.

KAIC — Kosmos — Botafogo — 2 por andar de frente para a Praia, acabamento de luxo — 240 m2, c/ salão, 4 qts., 2 banhs. sociais, copa, coz., 2qts. de empreg., garagem, tel. interno, aquecimento central etc. fase final de construção. Entrega 90 dias. Tratar KAIC — Rua do Carmo, 27-A s/loja. Tels. 52-2995 — 22-1860 — CRECI J. 72.

PRAIA DE BOTAFOGO — Superluxo. Vendo vazio, 1 andar, ap. c/ 400m2, composto de 2 salões, 5 qtos. (arm. emb.), 3 banheiros, copa, cozinha, 2 garagens, 2 qtos. empreg., biblioteca, etc. Preço: 300 mil. Condições a combinar. Inf. 22-5614 — 32-5735 creci 1137. Obs. Ar refrig. central — próprio.

PRAIA DE BOTAFOGO — Apartamento de sala e quarto separados, cozinha, dep. comp. inclusive garagem. — Informações na Veplan Imobiliária, Rua México, 148, 3.º andar — J-107 — CRECI 66 — Tels.: .. 52-2830 e 22-6102.

PRAIA DE BOTAFOGO — Edifício dos Cinemas Scala e Coral. Unidade de duas peças separadas, banheiro e kitch. Magnífica vista. Entrega até o fim do ano. Preço de ocasião. Ver hoje mesmo no local. Praia de Botafogo, 320. Tratar CLC — Companhia Lançadora de Condomínios (CRECI 209 — Rua do Carmo, 17 — 2.º — Tels. 31-2677 e 31-1546.

PRAIA BOTAFOGO — Vendemos o ap. 206, da Praia de Botafogo, 416, com sala, quarto separado, banheiro, coz., área de serviço c/ tanque, quarto WC de empregada. Tratar diretamente na Av. Churchill, 129, 11.º andar — Tel. 32-7807.

PRAIA DE BOTAFOGO — Vende-se ap. de sala, 2 quartos, prédio de luxo — Informações ... 36-6895.

RESIDIR INCORPORAR — Vendo resid. c/ ter. 750m2 (15x50); 2 sls., 3 qts., [illegible] banh., dep. comp.; 3 qts., [illegible] lavabo; garg. 2 autos (350 000 finan) 27-1025.

RUA SENADOR VERGUEIRO, 114 — Duplex para entrega imediata, com 340 m2 — Dois salões, sala de jantar, amplo terraço, 4 dormts. c/ arm. emb., 3 banhs. socs. em côr, copa-cozinha, área de serviço, dep. comp. e garagem. Visitas hoje no local ou informações na Veplan Imobiliária, Rua México, 148, 3.º andar — J-107 — CRECI 66 — Tels.: .. 52-2830 e 22-6102.

URCA — Vdo. ap., sl., qt. sep., banh. compl. e óleo, arm. emb., telef. Ed. fte praia no 4 and. — 23 [illegible] — 46-5062.

VENDE-SE amplo ap., sl., 2 qts., dep. 100 m2, s/ pilotis, garagem. Rua residencial, 43 mil, 125 à vista — Rua Estácio Coimbra, 37-103 — 26-2763.

VOLUNTÁRIOS DA PÁTRIA — Vdo. ap. 2 qts., sala, banh. em côr, coz. Preço 33,00 — Aceito Caixa ou IPEG — Tel. 54-4640.

VENDE-SE o ap. 302 R. Sen. Vergueiro, 157, de frente, c/ sala, 2 qts., coz., banh. e dep. empreg. Tratar na APSA. Tel. 42-1869. Corret. resp. M. Guerra. CRECI 4.

VENDE-SE — Botafogo — Em frente à Embaixada Americana, ap. c/ hall privativo, living, sl. jantar, saleta, 5 quartos, 5 banheiros, copa-copzinha, 2 qts. empregada, 2 banhs. empregada, demais dependências. Telefonar 25-2812 ou Petrop. 5415 — NCr$ 125 000.

VENDE-SE ap. ótimas condições, sala, 2 qts., jard. inv., dep. de empregada, área de serviço. Rua Mal. Francisco de Moura, 125, ap. 201. Tel.: 46-0070. Botafogo.

VENDE-SE uma casa à Trav. Dona Marciana, 27, tratar no 31, Botafogo.

VAZIO — Fte. 2 qtos., 2 salas, banh., dep. compl. varanda, peças gdes., pço. 34 000 ent. 23 000 rest. finan. 150, p/caixa econ. em 15 anos, ver local Rua Martins 108 ap. 401 23-1214 creci 644 Veloso.

VENDO Rua S. Manuel n.º 23 ap. duplex. Sinal de 30 mil — Entrega em 3 meses — Ver no local — 37-6676 — 57-6788 — Jorge Lisboa — CRECI 823.

LEME — COPACABANA

AVENIDA PRINCESA ISABEL, 150, s. 902 — Conjunto comercial, nôvo, de frente, para entrega imediata, composto de sala, banheiro, kitchnette, tendo 60 m2 de área util e direito a garagem, com apenas 4 unidades por andar. — Visitas no local durante a semana ou informações na Veplan Imobiliária, Rua México, 148, 3.º andar — J-107 — CRECI 66 — Tels.: .... 52-2830 e 22-6102.

APARTAMENTO — COPA — Vende-se nôvo c/ living, 4 qts., 2 banh., copa, coz., dep., gar. Rua Gen. Azevedo Pimentel, 21, começa na B. Ribeiro, 197, Inf. Imob. Velma — 52-3086. Creci 850.

AVENIDA COPACABANA, 1 250, ap. 1 203, sala, qt., coz., banh. Peças conjugadas, com 40 m2. — NCr$ 9.99.

ANITA GARIBALDI — Vende-se ap. confortável sls., 2 qts., e dependências. Base NCr$ 60 000,00 com parte financiada. Tratar Imobiliária Alexandre Kamp. CRECI 468. Tel. 42-5773.

AVENIDA COPACABANA, 1 250, ap. 1 203, com sala, quarto, banh. e coz., área 40 m2. Peças conjugadas. NCr$ 9.000,00 saldo fac. 46-8350, dias úteis.

APARTAMENTO COPACABANA — Vendo magnífico apartamento de frente c/ sala, 3 grandes quartos, copa, cozinha, área de serviço, quarto de empregada, dois banheiros sociais, box para carros, etc. — Ver com o porteiro à Rua Sá Ferreira, 171, ap. 502. — Tratar de segunda a sexta-feira no horário comercial c/ o Sr. Ubiratan pelos tels. 22-3106/05/04.

APARTAMENTO — Quarto, sala, R. Domingos Ferreira, 125, vendo 2 aps. em conjunto ou separadamente. Tratar 47-7518, Moisés.

AVENIDA ATLÂNTICA — 550 m2 — Acabamento de luxo — Base: 300 mil — Inf. c/ MAURÍCIO GOLDBACH — Tels.: .. 42-5734 e 52-9425 — CRECI 500.

AVENIDA ATLANTICA — De frente, 2 entradas, 322 m2, de luxo, entrega-se vazio (andar baixo 3.º and.). Facilita-se em 10-12 meses. Detalhes na Orseg, Av. Rio Branco, 108, 18.º and. Tels. 22-6881 e 42-0313.

ATENÇÃO — Preciso p/ servir a cliente, ap. entre pôsto 3 e 6 de sala e 2 qts — Pagamento em curto prazo — Ofertas p/ MAURÍCIO GOLDBACH — Tels. 42-5734 e 52-9425 — CRECI 500.

AVENIDA ATLANTICA — Vendemos c/ 600 m2 c/ 2 vagas p/ carros, acabamento alto luxo. NCr$ 420 000,00 facilitados em 24 meses — Imobiliária Molinari Ltda. — Sete Setembro, 88 gr. 604 — Tel. 22-2655 — Creci 680.

AVENIDA COPACABANA, 1194 — 404 — Vendemos apartamento vazio, para entrega imediata, constando de saleta, salão, 3 dormts., banheiro social, cozinha, grande área de serviço e dep. comp. — Visitas hoje no local ou informações na Veplan Imobiliária, Rua México, 148, 3.º andar — J-107 — CRECI 66 — Tels.: .. 52-2830 e 22-6102.

APROVEITE — 4 qts., salão, 2 banhs., fte., c/ gar. 85 mil. Pode ser fazer 1 qto., 2 salões. Visitas 25-9494 — Dispenso intermes.

APARTAMENTO c/ boa sala com jardim de inverno, 2 qts., [illegible] de 1 direito, copa-cozinha, área serv. e dep. emp. e garagem. Atapetado e c/ ar refrigerado. 120m2. Preço NCr$ 65 mil. Tratar tel. 36-4002 — [illegible] intermediários. CRECI 1242.

AVENIDA COPACABANA, 1150 — Grande apartamento de sala e quarto conjugado, com banheiro e kitchnette, com 60 m2. De frente e para entrega imediata. — Marcar visitas ou informações na Veplan Imobiliária, Rua México, 148, 3.º andar — J-107 — CRECI 66 — Tels.: .. 52-2830 e 22-6102.

APARTAMENTO frente, 1.a locação, conjugado com cozinha e banheiro, Santa Clara, entre B. Ribeiro e Copa. Vendo NCr$ 17.000,00. Tel. 23-0131. CRECI 668.

AVENIDA PRADO JUNIOR, 145 — 1205 — Apartamento de sala e quarto conjugado, com banheiro e cozinha, para entrega imediata. — Informações na Veplan Imobiliária, Rua México, 148, 3.º andar — J-107 — CRECI 66 — Tels.: .. 52-2830 e 22-6102.

APARTAMENTO pequeno. Preço 17 mil fin. em 2 anos — Av. Copacabana, 1032, ap. 616. Chaves — Tel. 36-3788 — CRECI n. 745.

AMPLO E AREJADO — Vazio, de frente, 1 salão, 2 qts., é um ótimo ap. Pagar em 3 anos. Ver das 10 às 12 ou das 16 às 19 horas na Rua 5 de Julho 315, ap. 201. Com Sr. KFURI — CRECI 681.

A VENDA — Aps. novos, frente. R. Saint Roman, 480, 701/807 808, conjugados, prontos para morada — 14 e 16 mil 2 anos — Tel. 52-0982 — Creci 1 294.

AVENIDA ATLÂNTICA — Vende-se ap. frente, 300 m2, 3 salas, 4 qts., jard. inv., 3 banhs., copa, coz., dep. emp. — Tel. 57-4181, das 13 às 17 h. diàriamente.

ATENÇÃO — Copacabana — Vendo ap. de frente e vazio, c/ salão, 3 qts., banh., coz., dep. compl., empreg. e garagem. Ver Rua Miguel Lemos, 106 ap. 302, c/ o zelador. Tratar Ofil — Av. Rio Branco, 183, grs. 503/504 — Tel. 52-5820 — Creci J.238.

ATENÇÃO — De frente — Quadra da praia — 2 salões, 3 qts., coz., 2 banhs. sociais, deps. comps. — Base: 50 mil fac. em curto prazo — TEMOS OUTROS MAIORES E BEM LOCALIZADOS — NÃO COMPRE SEM NOS CONSULTAR — MAURÍCIO GOLDBACH — Tels. 42-5734, 52-9425 e 32-1057 — CRECI 500.

AVENIDA Copacabana, 308/1008, ap. salão, quarto, varanda, copa-cozinha já financiado pela Caixa. M. visitas tel. 52-0982. CRECI 294.

A 30 M DA PRAIA — Pôsto 4 — Ap. luxo, 140 mil a combinar — Iano Inf. hoje 37-5921, semana 52-0982 — CRECI 1294. (B

AVENIDA ATLANTICA — Vende-se frente, luxo, 4 qts., 2 sls., 3 banhs. socs. Tel. 36-1738, depois das 16 horas.

AVENIDA ATLANTICA — 450 m — Andar inteiro, superluxo, diretamente com o proprietário. Vendo. 1a pag. 1 ano. Tel. 36-1738, depois das 16 horas.

ARRUDA FALCÃO — Corretor oficial Creci 745, avalia e vende seus imóveis. 16 anos de tradição. Assistência jurídica. Tel. 36-3788.

AV. N. S. COPACABANA — Vendo em ed. misto, ap. de frente, vazio, c/ 3 qts., 2 sls., demais dep. comp., and. alto, ótimo p/ clínicas, etc. Visitas nos tels.: 23-0459 ou 23-5340.

ATENÇÃO Para entrega vazio — Ap. de frente c/ sala e quarto conj., banh. kit. Ver o ap. 729 à R. Barata Ribeiro 200. Chaves c/ porteiro. Preço: NCr$ 13.000,00 c/ 50% fin. Civia. Trv. Ouvidor 17 (Div. de Vendas, 2.º andar). Tel.: 22-1848 de 8,30 às 18,00 horas. (Sindicalizado — Corr. Resp. P. Piza — Creci 640).

ATENÇÃO — Copacabana — Prox. à praia v. na R. Mig. Lemos, ótimo ap. fte. 2.º a. de 150 m2 e gar. p/ aluguel. NCr$ 70 m. Tel. 26-3456. CRECI 190.

ATENÇÃO — Copacabana — V. na R. Gom. Natal, ótimo ap. nôvo, todo fte., de 120 m2 c/ sl., 3 qts., 2 banhs. nobres, gar. etc. NCr$ 63 m. Tel.: 26-3456. CRECI 190.

ATENÇÃO — Copacabana — V. na R. Toneleros c/ vista livre, ótimo ap. de 2 sls., 4 qts., 2 banhs., gar. p/ aluguel. NCr$ 70 m. Tel. 26-3456. CRECI 190.

ATENÇÃO — Copacabana — V. na R. Const. Ramos, ótimo ap. categoria fdos. amplos c/ vista de 125 m2 e gar. NCr$ 65 m. Tel.: 26-3456. CRECI 190.

APARTAMENTO em Copacabana no Pôsto 5, de sala, 2 quartos e dependências. Um por andar. Junto à praia. Longo financiamento. Tel.: 37-3648 ou 52-3239. Sr. Guimarães.

AVENIDA ATLÂNTICA — Vende-se ap. de sala e quarto separados, cozinha e banheiro. Andar alto. Tratar tel. 31-3200 — Carlos Augusto.

AVENIDA PRINCESA ISABEL — Ap. em andar alto de fundos, indevassável, vazio, 2 salas, 3 qts., dep. empr., garagem, 70 milhões — 37-6523 — Vieira Sobrinho — Creci 68.

ADMIRÁVEL ap. em Copa — Vende-se c/ 2 vistas — 2 quartos c/ arm. emb. 2 salas, boa coz. e dep. compl. 2 p. andar — frente — Rua Toneleros — Tenho outros. Inf. Imob. Velma Ltda. — 52-3086 — CRECI 850.

AVENIDA PRINCESA ISABEL 328. Aptos quase prontos. De sala, 1 ou 2 quartos, cozinha e banheiro, com apenas NCr$ 5 000,00 de sinal e prestações de NCr$ 200,00. Tratar no local das 9 às 17 hs. ou pelo tel.: 23-0131 — CRECI 668.

BARATA RIBEIRO — Vdo. ap. sala, 2 qts., coz., banh., área. 38 000, c/ 16 000, saldo 24 meses. Inf. Tel. 57-4940.

BARATA RIBEIRO — Pôsto 2 — Ap. de frente, 1.º and., elevado. Sala, 2 qts., dep. empr., acabamento de luxo, banheiro e cozinha com azulejos até o teto, pintura a óleo, armários embutidos, vazio, 47 milhões — 37-6523 — Vieira Sobrinho — Creci 68 — Aceito Caixa.

BOA RESIDÊNCIA — Vendo c/ 2 sls., grd. coz., dep. empr. Área servic. 4 qts., 2 banh. p/85.000 fin. Aceito permuta parte. ... 27-1035.

COPACABANA — Vende-se ap. vazio junto à Av. Atlântica, com grande sala, 3 ótimos quartos, banheiro em côr, dep. comp. p/ empreg. e garagem. Preço: NCr$ 58 000,00 com grande financiamento em prest. de NCr$ 695,00 mensais. Ver à rua Belfort Roxo, 40 ap. 204, das 15 às 18 hs. — Inf. Rocha, Mendonça Imóveis — Av. Nilo Peçanha, 151 — 9.º and. Tls. 42-0610 — 22-0245 e 22-4474 — CRECI 1 290.

COPACABANA — Vendo na Rua Sta. Clara, 46, ap. 303 c/ sala e quarto separados, banh., coz. — Preço 26 mil a combinar. Tenho vários outros. Inf. A. Amorim — Av. Copa. 540 gr. 603. — Tel. 56-0541 — CRECI 294.

COPACABANA — Ótimo ap. de frente c/ saleta, sala, qt., coz. e banh., com NCr$ 8 000,00 na escrit. e o saldo financ. em 27 meses. O ap. está ocupado, mas a desocupação é feita gratuitamente por intermédio de nossa Firma. Ver c/ o corretor diàriamente das 10 às 12 hs. na Av. N. S. de Copacabana, 1 150. Inf. Rocha, Mendonça Imóveis — Av. Nilo Peçanha, 151 — 9.º and. — Tels. 42-6010 — 22-0245 e .... 22-4474 — CRECI 1 290.

COPACABANA — Vendo loja com sobreloja com 400 m2 na Rua Francisco Sá, 88 — Hilton Urrêa Cavalcanti — Ernesto Braga, 299, gr. 303 — Tel. 42-4472 — Creci 362.

COPACABANA — Vendo ap. luxo, novo, pred. sobre pilotis, 3 quartos, sala ou 2 quartos, 2 salas etc., garagem. R. Toneleros, 266 ap. 301. Valor 75.000.

CAIXA ECONÔMICA — Copacabana — Aceito imóvel p/ venda e trato de documentação. Solução rápida — Creci 1.217 — Petra 46-0608.

COPACABANA — Pôsto 6 — Vende-se ap. sala, 3 qts., dep. compl. Rainha Elizabeth 441 - 302 — Inf. depois das 20 horas — Tel. 42-1249.

COPACABANA — Vende-se o ap. 1 109 da Rua Fig. Magalhães 111 com quarto e sala sep., banh., coz. Chaves no local. Inf. CORRETA IMÓVEIS LTDA. Av. Copacabana 605, s/ 509. Tel. .... 37-1001 — CRECI 217.

COMPRO urgente ap. 2 ou 3 qts. Pago à vista. Negócio direto — Tel. 36-3788 — CRECI 745.

COMPRO ap. 3 qts., 2 banhs, socs., dep. garagem. Pôsto 3 ao 6 — Direto. Tel. 36-3788 — CRECI 745.

COPACABANA — Vendo ap. 3.º andar à P. Cinco de Julho, 202, nôvo, luxuoso, 3 amplos quartos, 2 salas, dois banhs. sociais, atapetados, 5 armários embutidos, 1 por andar, depend. e garagem. Com o prop. direto tel. 26-2433.

COPACABANA — Vendo ap. frente c/ 54m2, sala, quarto separados, j. inverno, banh. e coz. Preço 30 mil c/ 15 mil de sinal. Tenho vários outros. Inf. A. Amorim — Av. Copa. 540 gr. 603 — Tel. 56-0541 — CRECI n. 294.

COPACABANA — Próximo do Lido. Compra urgente ap. de frente pequeno, térreo para instalação de consultório dentário. Tratar pelo telefone 57-2147.

COPACABANA — 2 quartos, sala e demais dependências. Vende-se para entrega imediata, um bom apartamento de frente. Facilita-se o pagamento. João Silva — Creci 742 — Av. Treze de Maio, 23, 10.º — tel. 42-8177.

COPACABANA — Vendo amplo conjugado, banh., coz. junto Av. P. Isabel. Sinal 11 mil e saldo 20 de 500 mil. Inf. A. Amorim — Av. Copa. 540 gr. 603 — Tel. 56-0541 — CRECI 294.

COPACABANA — Vdo. ocupado, conjug., bh. compl., pôsto 2. Pr. 10 à vista. Tel. .... 31-3579 — Creci 613 — Ramos.

COPACABANA — 4 quartos, 2 salões, 2 banheiros, toalete, demais dependências e 2 vagas de garagem. Vende-se luxuoso apartamento, vazio, à Av. Atlântica. Construção de Cavalcanti, Junqueira S.A. — João Silva (Creci 742) — Av. Treze de Maio, 23, 10.º, tel. 42-8177.

COPACABANA — Vendo ótimo ap. de frente, 2 p/ and. 3 qts., 2 sls., j. de inv., banh. soc. compl., coz., c/ armários embutidos, boxe para geladeira e área de serv., dep. empreg. e garagem — NCr$ 85 000, a curto prazo — Rua Sta. Clara n. 105 — ap. 401 — CRECI 1 125.

COBERTURA — Rua Pompeu Loureiro — Ampla sala, escritório, 2 dorms., coz., banh., dep. comp. de emp. — Garagem — Totalmente decorado, atapetado, arms. embs., ar refrigerado — Vendo p/ motivo de viagem — Base: 75 mil — Inf. c/ MAURÍCIO GOLDBACH — Tels.: 42-5734 e 32-1057.

COMPRO s/ intermediários ap. c/ 3 qts., sl. boa, 2 banhs. em Copac. Só trato c/ propr. Tel. p/ favor p/ 25-9494 — 2a. e 6a.

COMPRO urgente ap. c/ 3 qts., salão, dep. garagem. Pôsto 1 ao 4. Direto. Tel. 36-3788 — CRECI 745.

COPACABANA — Vendo ap. 4 quartos, 2 salas, hall, 2 banheiros, etc. — NCr$ 130 000,00 — Tratar O.M. SIMON — Tel.: 42-2184 — Creci 270.

COPACABANA — Vendo apartamento quarto e sala conj. Rua Sá Ferreira, 228. Tel. 27-7041.

COPACABANA — Rua Pompeu Loureiro n.º 31, casa 7 — luxo, 2 pavs., de garagem, 4 quartos, 2 salas, terraços etc. Vende-se. Vazia. Ver hoje. Tels. 31-1621 e 31-2851. Imob. Luiz Babo — CRECI 466. 85 m. financ.

COPACABANA — Vendo apartamento vazio, prédio pilotis, 2 p/andar, 2 qts., sala, cozinha, banh., área c/tanque, dep. emp., tôdas peças amplas. Ver c/porteiro. Rua Santa Clara, 277, ap. 202. Tratar 22-2376. CRECI 902.

COPACABANA — 50 metros da praia, ap. vazio, 3 p/andar, sala, 2 quartos, coz., banh. c/boxe em côr, área c/tanque, dep. emp. Ver c/porteiro. Rua Constante Ramos, 29, ap. 402. Tratar tel. 22-2376. CRECI 902.

CONSTANTE RAMOS — Vende-se ap., 1 p/andar, 2 salas, 3 quartos etc., garagem. Ver no 125 porteiro Juca, 42-5961 e 37-5589. Mário. CRECI 906.

COPACABANA — Vendemos excelente ap., com 3 quartos, sala, banheiro, cozinha e dep. empregada, na Rua Marechal Mascarenhas de Morais, 129. Ótima ocasião. Tratar na Rua do Carmo, 71, s/201. Tel. 31-2859. E. Bicalho. CRECI 937.

COMPRAMOS para clientes aps. conjugados, sala, 1, 2 e 3 quartos, vazios, alugados ou em final de construção. Tratar Cunha, CRECI 961. Rua Assembléia, 51, grupo 701. Tel. 52-2877. Urgente.

COPACABANA — Vende-se ap. conjugado grande, com cozinha, banheiro, tanque. Tratar Rua Inhangá 10, ap. 805.

COPACABANA — Ap. 2 sls. 3 qts. c/ arms. emb., 2 banhs. sociais, copa, coz., acab. luxo. local privilegiado. Base 100 000. Ent. 60 000, Rest. 2 anos. Direito prop. R. C. Ramos 168 — 501 — 36-5586.

COPACABANA — Vendo ap. — Aceito Cx. Ec. Fac. 40% e combinar. P. 14 milhões cada um, ap. de sala e quarto conj. Rua Sá Ferreira, 228, ap. 515. Tratar c/ proprietário. Av. Almte. Barroso, 90, 6.º, sl. 605, das 15,30 às 17,30 horas — Tel. .. 42-5435 — Creci 213.

COPACABANA — Vendemos aps. de frente, vazio, c/ sala, 2 quartos, arm. embutidos, banh. soc., banh. empregada. Preço: 37 mil novos c/ 20 mil novos de entrada, restante em 36 meses. Ver Rua Figueiredo Magalhães, 354 ap. 203. Infs. Frisa: 32-8803 e 22-0087 — Creci 205 e J-263.

COPACABANA — Pôsto 4 — Cobertura — Domingos Ferreira, 81 — Vendo fino ap., pintura, impecável, sintecs novos. Hall, sl., 2 qts., dependências completas, grande área, garagem. Preço ... NCr$ 100 000,00. Visitas no local. Chaves com o porteiro na parte da manhã. Maiores detalhes pelo Tel. 52-1517 — Genesio.

COPACABANA — Excelentes, amplos e arejados aps. em 1a. locação com sala e quarto separados, mais um qto. reversível, banheiro em cor, cozinha com lugar para geladeira, área com tanque. Condições super facilitadas e financiamento em 30 meses. Os melhores aps. da Zona Sul situados na Av. Princesa Isabel, 300. Garagem. Ver no local com o Sr. Wilton e tratar na PAR — R. Ouvidor, 130, 9.º andar — 22-9460 e 52-1677 — Creci 456.

COPACABANA — Av. Prado Júnior 181 ap. 202, vendo sala, 2 qts., coz., banh., dep. emp. Tratar 23-5142 — 2a. a 6a. feira.

COPACABANA — Duvivier, esq. Atlântica — Salão, 4 qts., 2 banhs., 2 qts. emp., dep. comp. e garagem. Tel. 42-7874 — CRECI 76.

COPACABANA — Vendo na R. Carvalho de Mendonça, ap. de frente, c/ sl. e qt. sep., coz., banh., entrego vazio. Visitas e cond. nos tels.: 23-5340 e ... 23-0270.

CHAVES NA MÃO — 10 mil de sinal — restante em forma de aluguel c| parcelas intermediárias a comb. — Inf. c| MAURÍCIO GOLDBACH. — Tels.: 42-5724 e ...... 52-9425 — CRECI 500.

COPACABANA — Vdo. — Pôsto 3 — Q. da praia, vista mar, frente, 2 qts., sl., var., banh., coz., dep. emp. Rua Fernando Mendes, 28 ap. 506. Ver sábado e domingo dia todo, quarta à tarde, outros dias após 18 horas.

COPACABANA — Excelente ap. de frente com 130 m2, com salão, 3 qts. c/ armários emb., copa-cozinha, 2 banhs. sociais, dep. comp. p/ empreg. e garagem. Rua Barata Ribeiro, 298. Marcar visitas e informações pelo Tel. 37-6042 — Costa Carvalho — Creci 285.

COPACABANA — Esplêndido ap. de frente, alta categoria, 1 por andar, com área de 300 m2, com salão e sala de jantar de 60 m2, 4 quartos, 2 banhs. sociais, toalete, copa-cozinha, 2 qts., p/ empregada, grande área de serviço e garagem. Rua Toneleros, 200. — Marcar visitas e informações pelo Tel. 37-6042 — Costa Carvalho — Creci 285.

COPACABANA — Vendo ap. Princesa Isabel 328, 3.º bl. ap. 207 — 2 qts., sala, coz., banheiro e dependências. Final de construção. Preço: 20 mil com 10 mil de sinal, rest. 24 meses. Ver no local e tratar c| proprietário. CETEL 93-0732.

COPACABANA — Vendo na Rua Sá Ferreira 228, ap. conj. c/ 5 000,00 de entrada e restante em 18 meses. Tratar em Cunha Mello Imóveis, México, 148 — 11.º s| 1 105, Tel.: 22-8397. CRECI 866.

COPACABANA — Vendo ótimo ap. c/ sala, 2 qts., banh., dep. compl. de serv. c/ 13 mil de entrada e saldo em 25 meses. Tratar em Cunha Mello Imóveis, México n.º 148 — 11.º s| 1 105. Tel.: 22-8397. CRECI 866.

COPACABANA — V. boa casa duplex, 2 salas, 4 qts., tudo em prec., varanda e outras benfeitorias. NCr$ 130 000 financiadas. Tratar 42-1522 e 22-5692 — Creci 672.

COPACABANA — Vende-se ap. 501, de luxo, R. Aires Saldanha 66, área 300 metros, 3 salas, 3 quartos, demais dep., garagem, 2 carros etc. Tel. 36-6703.

CEM METROS QUADRADOS — Final de construção — Ampla sala, 2 qts., 2 banhs. sociais, coz. ampla, ótima dep. de emp., garagem — Base: 42 mil. Inf. c| MAURÍCIO GOLDBACH. — Tels.: 52-9425 e ..... 42-5734 — CRECI 500.

COBERTURA — Vendo magnífico ap. Av. Copacabana, 50 milhões. Tel. 36-7366, das 9 às 16 h.

COPACABANA — Av. Copacabana, 968 — Apenas 2 unidades p/ andar — Vendemos ap. 202 c/ 3 quartos c/ arm., ampla sala c/ sinteco, sala p/ refeições, banh. em côr completo, copa-cozinha, área, desp. p. emp., garagem. NCr$ 72 000,00. Sinal: NCr$ ... 46 000,00 a combinar, saldo NCr$ 26 000,00 em 15 anos, prestações NCr$ 378,00 mensais — Imobiliária Molinari Ltda — Sete Setembro, 88, gr 604 — Tel 22-3655 — Creci 680.

COPACABANA — Espetacular ap. duplex-cobertura — 500m2 — Alto luxo. Construção COSTA PEREIRA BOKEL. Hall, galeria, living, sala de jantar, biblioteca, terraço c| 150m2, 4 dormitórios c| armários 3 banhs. sociais em mármore, copa-cozinha e despensa, 2 qts. de empregada, garagem. Preço: NCr$ 285 000,00 — Visite-VIMAP — Tel. 52-6339. — CRECI 1 213.

COPACABANA — Rua Rainha Elizabeth, próx. do Arpoador — Cobertura, entrega em 90 dias. Terraço, living, sala íntima, jardim inverno, 4 quartos (sendo 1 suíte), 2 banhs. sociais em mármore, copa e cozinha, dep. empregada e garagem. Prédio de luxo, 1 ap. por andar. Preço: NCr$ 200 000,00 bem facilitados — VIMAP — Tel. 52-6339 — CRECI 1 213.

COPACABANA — Fino apartamento de frente indevassável, salão, grande quarto c| armário (anteriormente era 2 qts.), banh. em côr e piso de mármore, cozinha em côr, dep. emp. vendo lindamente decorado, c| tapêtes, cortinas, ar condicionado, finos móveis e todo pintado a óleo. Preço: NCr$ 60 000,00 — Aceito financiamento BNDE, Banco do Brasil — Visitas tel. 52-6339 — CRECI 1 213.

COPACABANA, Pôsto 4, ap. de frente, pint. óleo c/sancas, vda. liv., sl., 3 qts., c/arm., banh. em cor, cop., coz., área c/arm., dep. pr. a vista NCr$ 78.000,00 tratar pr. T. 56-5749.

COPACABANA — Vende-se ap. conj. frente. Siqueira Campos, 18, ap. 205 junto à Praia. Preço 12.500. Tratar no local, das 9 às 18 horas.

COPA — Rua Aires Saldanha, 66 — Fachada em mármore, super luxo, belíssimo ap. c| 300 m2, c/ 2 salões, 3 qts. (sendo um duplo) c/ arms. emb., 3 banhs. socs., 2 qts. empr., grande área de serviço, 2 vagas garagem, atapetado e encortinado, água quente central, instal. para ar refrig. central. Ver no local c/ Sr. José. Inf. 28-0751 — Preço NCr$ ... 160 000.

COPACABANA — R. Anchieta, 19, vendo ótimo ap. vazio, c| quarto, sala, cozinha e banheiro. Tratar tel. 22-1314 c/ Nilton Gonçalves Vieira, Creci 503 — 1a. Região.

COPACABANA — Obra na 3a. laje. Ed. My Flower — Rua General Ribeiro da Costa, 174, aps. de 2 salas, 3 quartos, copa-cozinha, 2 banheiros, dep. empregada. Preços a partir de NCr$ 37 137,74 — Prest. de NCr$ .. 799,25. Construção FREIRE & SODRÉ — Veja no local ou VIMAP. Av. Rio Branco, 156, gr. 1 302|1 303 — Tel. 52-6339 — CRECI 1 213.

COPACABANA — Av. Copacabana, 435, 1a. locação, mobiliados. Diàriamente das 9 às 17 hs. — Vendemos quarto, sala, banh., kitch. NCr$ 15 225,00, frente, facilitados 24 meses — Imobiliária Molinari Ltda. — Sete Setembro, 88, gr. 604 — Tel. 22-3655 — Creci 680.

COPACABANA — Ap. frente, pintura, quadra da praia, 3 quartos, 2 salas conj., garagem, dep. de empreg. — Rua Alm. Gonçalves, 23, ap. 502. 75 milhões a combinar. Tel. 56-2108. Ver seg. feira.

COPACABANA — Rua Ronald de Carvalho, 132 — Frente c/ vista p/ Av. Atlântica — Vendem-se 3 quartos c/ arms., 3 salas conjugadas, banh. compl., copa-cozinha, dep. p/ emp. — NCr$ 75 000. Sinal: NCr$ 40 000,00, saldo 34 meses — Imobiliária Molinari Ltda — Sete Setembro, 88, gr. 604 — Tel. 22-3655 — Creci 680.

COPACABANA — Rua Francisco Sá, 99, frente — Vendemos ap. c/ 3 quartos, 2 salas, 2 banh. sociais, copa-cozinha, área, WC e quarto p/ emp., arm. emb. NCr$ 73 200,00. Sinal: NCr$ 43 200,00, saldo 24 meses — Imobiliária Molinari Ltda. — Sete Setembro, 88, gr. 604 — Tel. 22-3655 — Creci 680.

COPACABANA — 290m2, frente, Almte. Gonçalves 56, ap. 702 — 2 salas amplas, 4 quartos, 2 banheiros, copa e cozinha, dep. compl., garagem, pint. a óleo, sancas, florões etc. Sin. 55 000, 55 000 em 5 anos e 45 000 em 15 anos. Ver no local e tratar c| Jaime Farbiarz, 31-0881 e 31-0342 — CRECI 255.

COPACABANA — Vende-se apartamento frente, quarto andar, c| salão, 3 quartos, dependências, garagem. Ver R. Belfort Roxo n. 307. Ap. 401, aos domingos durante o dia, dias úteis à noite.

COMPRO — Em Copacabana ou Ipanema, ap. c/ sala, 2 quartos, dep. completas e garagem. Pgo à vist ou financiado. Tratar tels. ... 56-2034. — Joel Goulart. CRECI número 59.

COPACABANA — Pronta entrega, ap. mobiliado, tudo nôvo, 2 salas, quarto e dep. de emp. A vista 20.000. — R. Prof. Gastão Baiana, 58 — 906.

COPACABANA — Av. Copacabana, 379 — Chaves c/ porteiro — Vendemos ap. 104 c/ quarto, sala separados, banh., cozinha c/ box p/ geladeira, área c/ tanque. NCr$ 26 000,00. Aceita-se Caixa Copeg. Condições a combinar em 24 meses — Imobiliária Molinari Ltda. — Sete Setembro, 88, gr. 604 — Tel. 22-3655 — Creci 680.

COPACABANA — Rua Sá Ferreira, 184 — Obra em revestimento — Vendemos 2 quartos, sala, banh. completo, área, WC quarto para emp., reversível. NCr$ 16 000,00, saldo construção, prestações NCr$ 200,00 mensais — Imobiliária Molinari Ltda. — Sete Setembro, 88 gr. 604 — Tel. 22-3655 — Creci 680.

COPACABANA — Vendo ap. c/ 165 m2, living, 1 sala, 3 qts., 2 banhs., garagem, armários embutidos. R. Toneleros 146, ap. 901 — Marcar visita. 57-4956.

COPACABANA — Av. Copacabana, ap. vazio, quarto e sala conjugados, kit. e banh. 16 mil a prazo. — Vende-se. Imob. Luiz Babo — Tels. 31-2851 ou 31-1621. CRECI 466.

COPACABANA — Ap. vazio, vende-se, frente, com varanda, salão, qt. conj., peq. coz., banh., na R. Ronald de Carvalho, 250, ap. 304 — NCr$ 18.000,00, 50% à vista. Chaves portaria. Tratar com o proprietário. Tel. 56-2235 (domingo após às 14 horas e demais dias até às 12 horas).

CARNEIRO DE MENDONÇA IMOV. vende na Av. Atlântica, 2 736, ap. 304, salão, 3 qts., sendo um 6 x 3,50, copa e coz. etc. Ocasião, 70 mil, 50% entr., saldo 2. A. Ver diàr., 9 às 11 ou à noite. — Outro hor. marc. vis. 46-5787 e 37-1419.

COPACABANA — B. Peixoto: Ap. sala, 3 qts., coz., dep. empr., e garagem. Nôvo. Próx. à Praça Edmundo Bittencourt. Entr.: 32 mil novos. Saldo em 30 meses s/ juros. Tratar c/ OCEANO IMÓVEIS, Av. R. Branco, 103, gr. 903. — Tels.: 22-9692 e 42-7602 (durante as 24 hs). CRECI 940.

COPACABANA — Vdo. ap. com 3 qts., sala, copa, banh. de emp. Entr. NCr$ 25.000,00 — R. Siqueira Campos, 210. Tratar tel. 22-7560. CRECI 1.139.

DOMINGOS FERREIRA, 34, ap. 1 201, nôvo, frente, bela vista p/ o mar, 3 qts., sala, banh., coz., dep. empr., garagem Telefone e mobília, 100 mil c/ 60 de sinal. Chaves c/ porteiro — Tratar c/ Arruda Falcão — Tel. 36-7788 — CRECI 745.

EDIFÍCIO PONTO ALTO — Rua Gustavo Sampaio, 738 — Aps. de sala e qto. separados, coz., banh., em construção, no fim do revestimento. Elevadores já colocando, de frente e de fundos com vista maravilhosa para a montanha e para o mar. A partir de 8 milhões. Terreno e benfeitorias. Escritura imediata — 37-6523 — Vieira Sobrinho — Creci 68.

IMOBILIÁRIA NÔVO RIO LTDA, tem aps. de sala, 1, 2 e 3 qtos., em Copacabana, Tijuca e Grajaú. Aceita Caixa ou COPEG. Inf. tel. 32-3104 — CRECI 1 055.

KAIC — Kosmos — Copacabana — Ed. Washington — Av. Atlântica — Pôsto 5 1 2 — Vende-se espetacular ap. ocupando todo andar, com 288m2. Tendo: hall, 3 salas, escrit., 3 qts., 2 banhs. sociais, dep. empreg., garagem. Preço — 180 000,00 c| 50% financ. 2 anos. Tratar KAIC. Rua do Carmo, 27-A — s|loja. Tels. 52-2995 e 22-1860 — Creci J.72.

KAIC — Kosmos — Copacabana — Pronta entrega — Av. Prado Júnior, 261 — Vendemos Loja N — Lindamente decorada, ótimo preço. Tratar KAIC, Rua do Carmo, 27-A, s|loja. Tels. 52-2995 e ... 22-1860 — Creci J.72.

KAIC — Kosmos — Copacabana — Rua Gustavo Sampaio, 260, ap. 1 102 — Bloco B — Vende-se, sala, 3 qts., banheiro social, coz., dep. compl., garagem, área 100m2. — Preç. 50 000,00 a prazo curto. — 47 000,00 à vista. Chaves c| porteiro. Tratar KAIC, Rua do Carmo, 27-A s|loja Tels. 52-2995 e 22-1860. Creci J.72.

KAIC — Kosmos — Copacabana — Av. Atlântica — Pôsto 4 — Vende-se grande ap. duplex c| 600m2. Salão, sala de estar, sala de jantar, 4 qts., 4 banhs. soc., varanda, copa, coz., 2 qts. empreg. 2 vagas garagem etc., ótimo preço — Tratar KAIC, Rua do Carmo, 27-A, s|loja. Tels. 52-2995 e ... 22-1860. Creci J.72.

LEME — Vendo na R. Gustavo Sampaio no 6.º pav. Frente c| 2 salas, 3 quartos, banh., coz., banh. e qt. de emp. Preço: 75 mil c| 50% fac. Informações e visitas pelo tel. 46-5979, pela manhã.

LUXO — Ap. 3 quartos, salão, copa, cozinha, área de serviço, deps. completas p/empregada e garagem. Marcar visitas telefone 56-2034. Joel Goulart. CRECI 59.

LEME — R. Gust. Sampaio, 438| 901 c| 150 m2, salão, 3 qts., 2 banhs. sociais, garagem. Ótimo preço e cond. Tel. 22-7226 — CRECI 1173.

LEME — Vdo. ótimo ap. 3 qts., sala, deps., garagem, final const. Entrega 6 meses. NCr$ 35 000 a comb. R. Gustavo Sampaio, 438|902 — Tel. 22-7226 — Creci 1 173.

LEME — Ótimo ap. de frente, 7.º andar, junto à Av. Copacabana, final de construção, c| 170 m2. Salão, 3 quartos, 2 banheiros, copa-cozinha, depend. de empregada e garagem. Preço fixo: 75 000,00. — NATAN BERMAN — R. 7 Setembro, 66, 3.º, tels. .... 52-2281 e 32-6172 — CRECI 8.

LEME — Vendo ap. 702, R. Gustavo Sampaio, 448, com sala, quarto, demais dependências. Ver no local e tratar na Av. Rio Branco, 114, 14.º and. Tel. 22-2957.

MAURÍCIO GOLDBACH — Precisa para servir a seus clientes ap. de 180 a 200 m2 na quadra da praia — Base: 140 mil — Ofertas p| tels. 42-5734, 52-9425 e 32-1057 — CRECI 500.

NCr$ 18.000 financ. Vendo ap. de frente, sl., qt., kit., banh., 11.º and. 17.000 à vista. Vazio e pintado. 27-1025.

OCASIÃO — Av. Princesa Isabel, sala e qt. sep., banh., coz., garagem. Final construção. Vista p/ mar. 57-4134.

PÔSTO 5 — Vendo ap. qt., sala sep., dep. empr. compl. Vista total para o mar. Entrega imediata. Preço 30 milhões à vista. Tel. 36-6584.

PRADO JÚNIOR — Vdo. ap. sl., 2 qts., armm. decs. — 40 000, c/ 20 000 em 24 meses. Inf. Tel. 27-0764.

PAULA FREITAS — Junto à praia, sl., qts., depe., área etc., 4 p/ andar. Cr$ 23 milhões financiados. Tratar vazio. Dr. Dirceu Abreu, Av. R. Branco, 120 s/loja. 22-6302.

PÔSTO 5 — V. ap. duplex, 187 m2, vazio, 2 sls., 3 qts., garagem privativa. Cr$ 80 milhões, grande financ. Dr. Dirceu Abreu, Av. R. Branco, 120 s/loja. 22-6302, 22-3654.

PARA DIPLOMATA e família de tratamento. Ótimo ap. todo de frente c/ vista p/ o mar, mobil. c/ tel. 3 qts. grandes c/ arm. emb., 2 banheiros sociais, 4 salas conj. duas a duas, varanda, 2 qts. empreg., área, coz. R. Santa Clara, 76-501 — Chaves porteiro. Tratar Sr. Cori, 25-2111 depois das 10h.

PÔSTO 6 — V. 2 aps., frente, c/ 33 m2 cada, novos, ótimos p/ renda. Preço fixo. 45-2023. — CRECI 330.

PÔSTO 6 — V. ap. sl., qto. conj. Av. Copa., 1 213 ap. 606. Ver no local. Preço: 17 milhões. Ent. 12 milhões resto em 15 anos — Tel. 52-8729 — Creci 1 193.

PÔSTO 6 — Edifício Casagrande — Rua Raul Pompéia esquina Júlio de Castilhos. Vendo ótimo apartamento de frente, quarto, sala, banheiro, cozinha, dependências de empregada, alugado sem contrato. NCr$ 32 000. Financiamento de NCr$ 15 000 em 20 anos para servidor do Estado da Guanabara. Tel. 27-0208.

PAULA FREITAS, 32 apartamento 116 — Ver c/ zelador, vazio, indevassável, quadra da praia, boa sala, qto., coz., banh. cor. Vdo. Financiado e estudo oferta — Tel. 31-0547 — Christiano — Creci 903.

QUADRA DA PRAIA — Conjugado — VAZIO — Rua Figueiredo Magalhães — Base 18 500,00 — Inf. e visitas c| MAURÍCIO GOLDBACH. — Tels.: 42-5734 e ..... 52-9425 — CRECI 500.

RUA BARATA RIBEIRO, — PÔSTO 5 — Sala comercial, com vestíbulo, banheiro e cozinha para entrega em 8 meses. — Informações na Veplan Imobiliária, Rua México, 148, 3.º andar — J-107 — CRECI 66 — Tels.: .. 52-2830 e 22-6102.

RUA SANTA CLARA — Ed. Djanira — Apartamento de frente, no 9.º andar, de sala, 2 qts. c| arm. emb., dep. comp., banheiro, cozinha e garagem. Informações na Veplan Imobiliária, Rua México, 148, 3.º andar — J-107 — CRECI 66 — Tels. 52-2830 e 22-6102.

RUA B. RIBEIRO, 54 — Aps. novos, ed. de 4 pavs., com elev., de sala, 2 e 3 qts., 2 banhs. sociais, dep. Das 9 às 18 horas, c/ Castro. (CRECI 330). Tel. 45-2023.

RUA ANITA GARIBALDI, 60 — Apartamento de frente, sala e 2 qts. c| arm. emb., banheiro, cozinha, dep. comp. e garagem, em prédio com play-ground e salão de festas. Pequena entrada e mensalidades de NCr$ 300,00. — Informações na Veplan Imobiliária, Rua México, 148, 3.º andar — J-107 — CRECI 66 — Tels.: .. 52-2830 e 22-6102.

RUA GUSTAVO SAMPAIO — Vendo ótimo ap. c| 110m2, todo decorado c| salão, 2 qts. c| arm. emb., coz., banheiro em côr, área serv. dep. comp. emp. Preço 60 mil c| 50% de entrada e o rest. em 2 anos. Tratar 2a. feira pelo tel. 42-7073 — Sr. Mauro.

RUA TONELEROS, 296 — Apartamento de 2 salas, 3 grandes dormts. com armários embutidos, 2 banheiros sociais, lavabo, ampla copa-cozinha, área de serviço, 2 qts. de empregada e duas garagens. — Visitas hoje no local ou informações na Veplan Imobiliária, Rua México, 148, 3.º andar — J-107 — CRECI 66 — Tels.: .. 52-2830 e 22-6102.

SOUSA LIMA — Lindo apartamento de frente, c| sala, living c| 70 m2, taqueado c| pinhoriga, hall de mármore, 2 banheiros sociais, cozinha guarnecida, 4 qts., dep. de empreg., garagem. Detalhes tratar na Orseg, Av. Rio Branco, 108, 18.º and. Tels. 22-6881 e 43-0313.

TENHO condições para vender seu ap. até em 48 horas. VIEIRA SOBRINHO (Cert. 68 do Conselho Regional Corretores Imóveis) — Encarrego-me de tudo 37-6523.

VENDO ap. c/3 quartos c/arm. emb., sala, banh., coz., deps. completas de empregada, ótima área de serviço, de frente, andar baixo, próximo de praia, na Rua Aires Saldanha n.º 114, ap. 202. Ver local, tratar tel. 56-2034 — Joel Goulart — CRECI 59.

VENDEM-SE dois últimos aps. à Rua Joaquim Nabuco, 139. Ótimos aps. c| salão, 3 quartos, 2 banhs., cop., coz., dep. compl. e 2 vag. garagem — Alvenaria pronta. Facilita-se em 12 meses. — Ver no local — Tratar c| Carlos Eduardo — Tel. 52-7573 — CRECI 261.

VENDO ap. a 20 m Av. Atl. — Rodolfo Dantas, c| 3 qts., sendo um duplo c| 2 banhs. socs., sl., varanda, coz., dep. compl. serv., garagem, pr. 120. Tel. 57-2916 e 37-8692.

VENDO mag. ap. na Rua Júlio Castilhos, Pôsto 6, 1 p/andar, 3 quartos, 2 banhs., garagem, 95 milhões financ. 90 à vista — 47-6466. Mário. CRECI 627. 2.a-feira em diante.

VENDO espetacular terreno Copacabana. 620 milhões à vista. Vendo outro Av. Vieira Souto, 7,50 x 40,00 por 400 milhões. Aceito contra-oferta — 47-6466. Mário. CRECI 627. 2.a-feira em diante.

VENDE-SE o ap. 602 da R. Belfort Roxo, 58, c| sala, qt. conjug., corredor, banh., coz., dep. empreg. Tratar na APSA. Tel. .... 42-1869. Corr. Resp. M. Guerra — CRECI 4. Chaves na portaria.

VENDE-SE um ap. de frente, com sala, quarto, banheiro e cozinha, Rua 5 de Julho 395, ap. 503, esq. de Constante Ramos. Chaves c| porteiro, tel.: 36-6366.

VENDE-SE — Ap., sala, 2 qts., dependências, garagem condomínio. Barata Ribeiro 264 ap. 1 002. Ver até às 15 horas. 36-1243.

VENDO ap. c/ 2 quartos, sala, banh., coz., área c/ tanque e WC empregada (não tem quarto de empr.). Entrada NCr$ 20 000,00, restante em 24 meses. Tratar tel. 56-2034 — Joel Goulart. CRECI 59.

VENDO ap. nôvo, apenas 3 por andar, quarto e sala conjugados, banh. e kit. Ver no local, na R. Barata Ribeiro, 589. Chaves no ap. 602, inclusive hoje. — Joel Goulart. CRECI 59.

VENDO ou troco por menor, ótimo, andar todo, 2 salas, 2 quartos, esquina, varanda em volta. — Tratar 37-9078.

VENDE-SE ap. pequeno, vazio, perto da praia. — Av. Copacabana, vazio, entrega imediata. — Tel. 26-1207.

VOCÊ SABE PORQUE NOS VENDEMOS RÁPIDO? — Temos a soma de boas relações profissionais. Cada negócio um amigo e um cliente somado. Faça também sua compra ou venda por nosso intermédio. — MAURÍCIO GOLDBACH — Tels.: 42-5734 e .. 52-9425 — Av. Rio Branco, 156, s| 2839 — CRECI 500.

VENDE-SE ap. 607 da Av. N. S. de Copa., 371. Sala e quarto, quarto empregada e dep. Ver das 12 às 13 hs. Tratar 52-3732.

VENDO ótimo apartamento bem iluminado e ventilado, não devassado, sala, dois quartos, 1 banheiro com boxe, cozinha, quarto e banheiro de empreg. área com tanque, caixa de água privativa, pintado agora. Trinta mil, 15 de entrada e 15 financiados em 3 e 4 anos. Estuda-se proposta — Ver e tratar diretamente com o proprietário exclusivamente domingo de 9 às 18 horas na Rua Saint Roman n. 271, sala 203 — Copacabana — Não se aceitam intermediários.

IPANEMA — LEBLON

ARPOADOR — COBERTURA — ÁREA TOTAL 220 m2 — TERRAÇO C 85 m2 — Sala, 3 qts., 3 banhs. socs., copa-cozinha, dep. comp. de empregada, área de serviço e garagem. — Informações na Veplan Imobiliária, Rua México, 148, 3.º andar — J-107 — CRECI 66 — Tels.: .. 52-2830 e 22-6102.

APARTAMENTO — Vendo mag. c| hall, salão, 3 qts. c| arm. emb., banh., coz., dep. empr. e garagem. NCr$ 40 000,00 de entrada e NCr$ 30 000,00 financ. em 24 meses. Rua Timóteo da Costa, 82 ap. 204. Ver a partir das 15 hs. — Tratar Tel. 22-4512.

AVENIDA DELFIM MOREIRA, 552 — Apartamento de frente para a praia, COM TELEFONE, constando de 2 salas, 3 qts. c arm. emb., 2 banhs. socs., cozinha, dep. comp. e garagem. Visitas hoje no local ou informações na Veplan Imobiliária, Rua México, 148, 3.º andar — J-107 — CRECI 66 — Tels.: .. 52-2830 e 22-6102.

APARTAMENTO EM IPANEMA — Proprietário que vai iniciar construção rápida de prédio de 5 apt. em seu terreno, cede duas cotas, salão, 3 quartos, 2 banhs. dep. e garagem. Tratar na Planeja Imob. Rua Farme de Amoedo, 55 — Ipan. 27-7596 — CRECI J 269.

ARPOADOR — Rua Francisco Otaviano, entre as praias de Copacabana e Ipanema. Prédio de alto luxo com elevador e hall privativo. Amplo living, sala de jantar, vestíbulo, 4 qts. c arm. emb., 2 banhs. socs. copa-cozinha, área de serviço, dep. comp. e garagem são as peças que compõem os 185 m2 de área òtimamente dividida e condições amplamente facilitadas. — Informações na Veplan Imobiliária, Rua México, 148, 3.º andar — J-107 — CRECI 66 — Tels.: .. 52-2830 e 22-6102.

ARRUDA FALCÃO — Corretor oficial Creci 745 avalia e vende seus imóveis 16 anos de tradição. Assistência jurídica Tel. 36-3788.

APARTAMENTOS, casas e terrenos — Entregue a venda de s| imóvel a equipe especializada — 10 anos de tradição. Corretores Associados — Av. Almte. Barroso, 90, s| 801 — 42-0425 — ... 32-6750 J-43 — CRECI 307.

COBERTURA, vista panorâmica — Ipanema — Ap. 2 qts., 2 salas, dep. emp., coz., terraço. Chaves Visc. Pirajá, 210-A — Aloyso.

COBERTURA DUPLEX — Vendo em final de construção ap. com 350 m2. Preço: NCr$ 185 mil. Tratar tel. 36-4002 — Inclusive domingo. CRECI 1 842.

COMPRO ap. em Ipanema ou Copacabana c| quarto e sala separados, c| dep. compl. Pago à vista ou financiado. Tratar Tel. 56-2034 — Joel Goulart — Creci 59.

COMPRO urgente ap. 2 ou 3 qts. Pago à vista — Negócio direto, tel 36-3788 — CRECI 745.

DUPLEX — Castelinho, final de construção. Vendo ou troco ap. simples, mínimo 260 m2. Avenida Atlântica — Ipanema — Diretamente c| proprietário — Tel. 30-1593 — Janete.

DUPLEX — Cobertura 650 mts2 — Leblon — Vendo melhor ponto Leblon, magnífico duplex, nôvo acabamento luxo, aquecimento central privativo, terraço todo mármore, servindo festas e recepções, próprio Embaixada ou família de alto tratamento. Serve também, 2 famílias — fácil divisão. Uma maravilha em confôrto. Direto proprietário 27-6144 — Alberto.

IPANEMA - LEBLON — Aps. Vendemos de sala, 2, 3, e 4 qtos., e demais deps., c| ou s| garagem. Informações nos locais na Tasso Lopes, Imóveis — Tels.: 42-5321, 42-5237 e ... 42-7556. Creci 416.

IPANEMA — Lagoa. Vende-se, vazio, ap. 2 qts., sala, etc., local p| cerro na Av. Epitácio Pessoa 842 ap. 203. Preço 38 000 com 15 000 de entrada.

IPANEMA — Visc. Pirajá, n.º 525, ap. 215, vago, sala e quarto separados, quarto de empregada, podendo servir para fins comerciais, de frente, entrega imediata. Tratar com o proprietário no local, hoje de 8.00 às 17.00 ou amanhã até 12.00. Tel.: 32-6929. Preço: 28 000,00 a combinar.

IPANEMA — Vende-se Rua Visconde de Pirajá, 511 ap. 601, de frente, com 3 bons quartos, sala, cozinha, banheiro, dependências completas empregada, área e vaga na garagem. Chaves na mesma rua, n.º 483, com porteiro. Tratar R. Alfândega, 111 A, sala 304. Tel.: 23-3382 — CRECI 770.

IPANEMA — Vendo ap. 170 m2, frente, vista mar, 2 salas, 3 qts., 2 banhs., copa, coz., dep. emp., garagem. Inf. 52-9767. CRECI 641.

IPANEMA — Vendo ótima casa em terreno de 13 x 30, de esquina com Av. Epitácio Pessoa. Preço e condições na Rua México, 164, salas 1 003-5 com Arthur Gomes Pereira — CRECI 587.

IPANEMA — Ap. pronto na RUA VISCONDE DE PIRAJÁ, 611, esq. de Av. Henrique Dumont, 68 — Sala, 2 quartos, cozinha, banheiro em côr, área c| tanque e depend. de empregada. Preço 32 000,00 com entrada de 12 000 e o saldo financiado. Ver hoje de 9 às 17,00. — Ap. 204 — NATAN BERMAN — R. 7 Setembro, 66, 3.º. Tels. 52-2281 e .. 32-6172 — CRECI 8.

IPANEMA — Vende-se ap. 202 da Rua Prudente de Moraes, 509, sala, 3 quartos, banh., cozinha, dependências de empregada e garagem. Tudo novo internamente. Visitas exclusivamente de 2a. a 6a. f., das 8 às 12 e das 14 às 22 h. Entrada: NCr$ 30 000 — 20 000 em dois anos, mais pequeno financiamento e NCr$ 287 mensais. Tratar pelo Tel. 32-8475 — Burgos.

IPANEMA — Jardim de Allah — Av. Epit. Pessoa, 126, ap. 13 — 3 qts., ou 2 qts. e 2 sls., dep. empr., etc., pronto entr. — Vende-se p/ 55 m, à vista. — Tel. 27-6179 (hoje) ou 31-2851, amanhã, da Imob. Luiz Babo — Creci 466.

IPANEMA — INCORPORAÇÃO CIVIA (ESTRUTURA JÁ TERMINADA E EM ALVENARIA), na Rua Barão da Torre 521 (quase esq. de Garcia Dávila), construção da Cia. Pederneiras, em terreno de 1 000 m2 ótimos aps. c| 186m2 e 246 m2, construídos com 2 salas, 3 e 4 quartos c arm. emb., 2 banhs., coz., área, 2 quartos e dep. emp., garagem privativa. CIVIA — Trav. Ouvidor 17 (Div. de Vendas, 2.º andar). Tel.: 22-1848, das 8,30 às 18 horas. (Sindicalizado — Corr. Resp. P. Piza — CRECI 640).

IPANEMA — Veja hoje — Rua Visconde de Pirajá, 463 ap. 802 (linda vista p/ Lagoa) — Vendo, de frente, vazio, com sala e quarto separados, banheiro (em côr), e cozinha. Preço: 20 mil. Condições a combinar. Inf. 22-5814 — 32-0733. Obs. Chaves c| porteiro — Creci 1 137.

IPANEMA — Vieira Souto — 300 m2, vazio — 45-2023 — Creci 330 — Castro.

IPANEMA — Vende-se R. Nascimento Silva — Ap. térreo c| 2 qts., etc. c| 10 000, restante a combinar. Inf. c| Planta Imobiliária — R. da Quitanda, 65, 3.º — 42-1366 — Creci 680.

IPANEMA — Vendemos na Rua Prudente de Morais, 10, junto à Praça General Osório, a uma quadra da Praia do Arpoador, os apartamentos 101, 103, 203, 204, 205, 206, 305 e C-01, composto de sala, 2 quartos, banheiro completo, cozinha, área com tanque e dependências de empregada. Os apartamentos estão ocupados, com os respectivos contratos vencidos. Tratar na Imobiliária Zirtaeb Ltda. Rua da Alfândega, 81-A 1.º. — Tels. 23-3996 e 23-9877, de 11,30 às 18 horas. — Creci 1040.

IPANEMA — Vende-se um ap. por andar, c/ 220 m2 de frente, c/ hall, salão, 4 qts., c/ armários, 3 banheiros em côr, copa-cozinha, 2 qts. para empregadas. Garage. Acabamento de luxo. Em construção na Av. Epitácio Pessoa n.º 468, entre as Ruas Maria Quitéria e Garcia Dávila. Tratar com Mello de Araujo & Filhos, Ltda. Av. Almte. Barroso, 6, 21.º and. gr. 2 106/8 — tel. 42-8885 — Coplan — CRECI 480.

IPANEMA — 4 quartos, 2 salões, 3 banheiros, toalete, demais dependências e 2 vagas de garagem. Vende-se, em construção, luxuoso apartamento à Av. Vieira Souto. Obra de Cavalcanti, Junqueira S.A. — João Silva — (Creci 742) — Av. Treze de Maio, 23, 10.º, tel. .. 42-8177.

IPANEMA — Um ap. c/ 130 m2 por andar. Vende-se ap. n.º 401 de frente, c/ ampla sala, 3 qts., c/ armários, 2 banheiros em côr, ótima copa-cozinha. Acabamento de luxo. Em construção à Rua B. Jaguaribe n.º 204. Tratar c/ Mello de Araujo & Filhos Ltda. — Av. Alm. Barroso, 6, 21.º andar. Gr. 2 106/8 — Tel. 42-8865 — Coplan — CRECI 480.

IPANEMA — Excelente oportunidade. Ap. de luxo em fase de revestimento. — Hall, salão, 3 quartos c| arm., 2 banhs., copa, cozinha, grande área c| tanque, c| inst. p| máquina, depend. p| empregada, garagem. — Preço da transferência NCr$ 27 mil. Sendo 15 mil de entrada e o restante em 12 meses a combinar. — As prestações atuais são de NCr$ 739,60. — Ver na Rua Visc. Pirajá, 598, ap. 202 e tratar na PREDIAL COLISEU, R. México, 168, Gr. 205 — 22-4562 e 32-3809. — CRECI 44.

IPANEMA — Rua Joana Angélica, 61 — 150 mts. Vieira Souto. Obra acelerada, 1 sala, 3 qts., arms. emb., 2 banhs. socs., coz., dep. emp., vaga garagem. Informações c| Construtora Adolfo Lindenberg RJ Ltda., Av. Graça Aranha, 333, sl. 206 B. Tels. 42-9330 — 52-7487 — CRECI 1278.

IPANEMA — Vende-se o ap. 201 da Rua Visconde de Pirajá, 28, com sala, 2 quartos, dep. completas e armários embutidos, vazio e de frente. Chaves no local com o porteiro. Tratar na ADALMA com F. Machado. — CRECI 1008 — Av. Almte. Barroso, 90, Sala 614 — Tel. 52-7198.

IPANEMA — Vendo ap. vazio. Rua Barão da Tôrre, 209, 2 quartos, sala, garagem e dependências empregada. Chaves no 303, das 10 às 18 horas. 27-0363.

IPANEMA — Magnífico apartamento sala e quarto — Vazio, frente. Preço NCr$ 25.000. Ver hoje. R. Antônio Parreira, 56, ap. 301. Tels. 52-2809 e 52-8851. — CRECI 577.

IPANEMA — Praça N. S. da Paz, vendemos, esq. da Rua Barão da Tôrre, 134, grande ap. em início de construção c| salão, 4 quartos, 2 banheiros sociais, copa-cozinha, dep. de empregada, garagem garantida em escritura — Ver no local. Tratar C.M.I. — Av. Rio Branco, 156, grupos 1508-11 — Tels.: 42-5982, 52-7636 e .. 52-7537 — Creci 7.

KAIC — Kosmos — Ipanema — Próximo da Praça da Paz — Vende-se magnífico ap. Edifício de classe, esquadrias em alumínio, hall em mármore c| elevador privativo, 2 salas, 3 quartos c| arm., banh. em mármore, coz., dep. empreg., ótima garagem. Preço: 90 000,00. Para visitar tratar KAIC — Rua do Carmo, 27-A, s|loja. — Tels.: 52-2995 e 22-1860, Creci J. 72.

LEBLON — Vendemos apts., c| sala, 2 qts., coz., banh., dep. compl. de empreg. Entrada a partir de 7 500,00. O saldo financiado em 25 meses. Estão alugados s| contrato. Ver na Rua Dias Ferreira n.º 106, ap. 302. Tratar em Cunha Mello Imóveis, México 148 — 11.º s| 1 105. Tel.: 42-3347. CRECI 866.

LEBLON — Rua Aristides Espínola, ap. de frente, salão, 4 qts., 3 banhs., acabamento de luxo c| garagem. Prédio s|n pilotis de 4 pavs., obra já em fundações — Preço 123 000 e sinal 10 000 — Construção e Incorporação da Revil S.A. — Av. Rio Branco, 43 — 18.º andar — Tels. 43-2305 e 43-5824 — CRECI 188.

LEBLON — Junto à praia e Praça Antero Quental. Veja o local, Rua General Urquiza esq. de General San Martin, 801. Edif. Zeev — Vendemos ap. de frente, com hall e salão a óleo e pisos Parquet, toalete, 4 amplos dormitórios, 2 banheiros c/ azulejos em côr até o teto, copa e cozinha com azulejos até o teto, pias de aço inoxidável, área de serviço, 2 quartos e banheiro de empregada, 2 vagas na garagem. — Construção iniciada com a garantia da Construtora União Norte Ltda. Incorporação de Rachel Chindler. Entrada de NCr$ .... 3 950,00, saldo em 30 meses. — Informações no local das 9 às 21 horas. Tratar na Predial Aquarela — Rua México, 11 — 12.º andar. Tels.: 52-3612 e 42-6874 — Primeira classe no ramo imobiliário — Creci 258. Corretor responsável S. Sabah.

LEBLON — R. Dias Ferreira, 309 — Vdo. ap. fte., 2 qts., sala, deps., garagem. NCr$ 35 000 c/ financ. 36 meses. Alug. s/ contrato. Tel. 22-7226 — Creci 1 173.

LEBLON — Vendo à R. Gen. Artigas, 184, ap. 301, c| 3 qts., 2 sls. 2 banhs., luxo, etc., em final de constr., frente. Edif. sôbre pilotis. 60 mil facilitado. Tels.: 22-0262 e 22-4015. Creci 132.

LEBLON — Vende-se terreno, 11,00 x 34,80, ou troca-se por apartamentos. Ver na Rua Jerônimo Monteiro, 26 — Informações — Tel.: 27-5318.

LEBLON — Aps. prontos, novos, de frente, com apenas NCr$ 8 500,00 de sinal e o restante em 25 meses. 1 sala, 1 quarto, cozinha, banheiro e área c tanque. — Últimas unidades. Ver no local à Av. Bartolomeu Mitre, 824, ap. 401 — NATAN BERMAN — R. 7 Setembro, 66, 3.º, tel. 52-2281 e 32-6172 — CRECI 8.

LEBLON — Oportunidade, pelo custo, belo ap., frente, c/ 3 qts., garagem, atapetado, pronto para habitar, Brandão Filho, 60, ap. 302 — Lugar distinto. 75 000 a combinar. Prop. 28-3716 — Ver com porteiro.

LEBLON — Vendo ap. c/ salão, 3 qts., depend., garagem, edif. s/ pilotis, p/ apenas NCr$ 50 000. Rua Timóteo da Costa, 215 (trecho inicial, plano). Ver c/ porteiro.

LEBLON — Vendo excelente duplex com saleta, sala, 2 quartos, 2 banheiros, dependências e lindo terraço c/ cobertura e garagem. Rua Timóteo da Costa, próximo ao Clube Federal. Para ver marcar hora 2a. feira. Tel. 42-8797.

LEBLON — Vende-se ap. de sala-quarto, um quarto pequeno e dependências. — Rua Marquês Canário, 24, ap. 310. 25 mil a combinar.

LEBLON — Casa 1 pav. terr. 8x20 — Vende-se prox. Cupertino Durão. NCr$ 80 000 financ. — Hilda 27-7373.

LEBLON — Vendo ap. pint. óleo, c/ hall, sala atapetados, jard. inverno, 3 qts. armário embutido, cozinha, banheiro, dependências. 45 milhões. R. Alte. Guilhem. 242-302.

LEBLON — Rua Engenheiro Cortes Sigaud — Entrega p/ 90 dias — Vendemos ap. Cobertura duplex, c/ 500 m2, acabamento alto luxo. NCr$ 250 000,00. Sinal: 30%, saldo facilitado em 36 meses — Imobiliária Molinari Ltda. — Sete Setembro, 88, gr. 604 — Tel. 22-3655 — Creci 680.

LEBLON — Vende-se na Rua Ataulfo de Paiva, ótimo ap. de frente, c/ 3 amplos qts., armário embutido, sala dupla, varanda, dep. empreg. e garagem. Base: NCr$ 70 000,00. Tratar Aliança Imóveis — Pça. Pio X, 99, 3.º and. — Tel. 23-5911 — Creci 16.

LEBLON — Vende-se, Rua Delfim Moreira, 250, magnífico ap. de 400 m2, em edifício de 1 ap. p/ andar, tôdas as peças de frente p/ o mar. NCr$ 280 000,00. Tratar Aliança Imóveis — Pça. Pio X, 99, 3.º and. — Creci 16 — Tel. 23-5911.

LEBLON — Ótima localização, vendo excelente ap. de frente, c/ living, 2 qts., c/ armários embutidos, coz. compl., banh. de luxo, dep. de empreg., garagem. Precisa S.A. Rua da Assembléia, 61, gr. 901. Tels. 22-9342 — 32-8260. Ver à R. Prof. Brandão Filho, 60, ap. 201. Creci 384.

LEBLON — Av. Ataulfo de Paiva, 348 aps. 201 e 602. De frente. Financiamento aprovado COPEG. Prazo entrega: 12 meses. Ver no local domingo de 9 às 17 hs. e dias úteis na Construtora Aura S.A. Rua México, 90 s| 104 a 106 — Tels. 42--1045, 42-2402 e 32-6346.

LEBLON — Vendo ótimo ap. de frente c| 2 salas, 3 quartos, c| armários, dep. completas de empregada. NCr$ 75 000,00 c| 50% sinal. Saldo 2 anos. Aceito Caixa ou Copeg. Tel. 52-3190 — CRECI 768.

LEBLON — Vendo Rita Ludolf, 58, ap. 102 c| sl., 3 qts., dep., vazio. Ver hoje. Tratar Gama Imobiliária, Sen. Dantas, 117, gr. 241 — 22-1213, 22-9277. CRECI 772.

LEBLON — Vendo Alfredo Russel, 160, ap. 202, c| sl., 2 qts., dep. emp., vazio. Ver hoje. Tratar Gama Imobiliária, Sen. Dantas, 117, gr. 241. — 22-1213, 22-9277. — CRECI 772.

LEBLON — Quadra da praia — Prédio de 4 pavimentos — Um ap. por andar c| 165 m2. Hall, salão, 3 quartos c| armários embutidos, 2 banheiros em côr, copa-cozinha, 2 quartos p| empregadas, área e garagem. Acabamento de luxo. — Em construção na Rua Carlos Góis, 104. Tratar c| Mello de Araujo & Filhos Ltda. — Av. Almte. Barroso, 6, 21.º, s| 2106-3. Tel. 42-8885 — Coplan. — CRECI 480.

LEBLON — Vendo ap. sala e quarto, banh. e coz., à Rua Dias Ferreira, 297, ap. 203 — Chaves c| porteiro.

LEBLON — Rua Visconde de Albuquerque — Vista p| Lagoa — 2 aps. p| andar, Hall — 2 salas atapetadas — 3 qts., 2 c| arms. embs. e 1 c| estante — 2 banhs. sociais, coz. azulejada, dep. comp. de emp. — Todo pintado a óleo — Base: 85 mil c| 50% de entrada e o rest. a comb. — Inf. c| MAURÍCIO GOLDBACH — Tels.: .. 52-9425 e 42-5734 — CRECI 500.

PARA ENTREGA IMEDIATA — Apart. com 1 sala, 2 quartos c| arm. emb., banh. em côr com boxe, cozinha, área c| tanque, apart. c| ar cond. no qto. sinteco, tapetes, geladeira e todo decorado e mobiliado c| móveis da OCA — Ver o ap. 202 da Av. Ataulfo de Paiva n. 517 — Chaves com o porteiro. Preço NCr$ 47 000,00 — CIVIA — Trav. do Ouvidor, 17 — Div. de vendas, 2.º andar. Tel. 22-1848, de 8h30m às 18 horas — Sindicalizado — Corr. Resp. P. Piza — CRECI 640.

PÔRTO ALEGRE — GRANDE LOJA

Vende-se grande loja com 2 010 m2 (com sub-loja e sobreloja) localizada no ponto mais central de Pôrto Alegre, na Rua Vigário José Inácio, entre a Rua dos Andradas e a Otávio Rocha (defronte a Igreja do Rosário). Elevador interno privativo, ar condicionado etc. Entrega em 60 dias.

Estuda-se, também, proposta para locação.
Negócio direto.
Proprietário: Dr. Alipio Kopper.
Tratar: Rua dos Andradas, 1 646 — sala 26. (P

PRUDENTE DE MORAIS — Vendo em final de construção ap. c/ 160m2. Preço: NCr$ 85 000,00 facilitados. Tratar tel. 36-4002 — CRECI 1842.

RUA PRUDENTE DE MORAIS — No melhor ponto de Ipanema. Excelente ap. de 246 m2, constando de salão, 4 dormts. c| arm. emb., lavabo, 2 banheiros sociais, copa-cozinha, área de serviço, 2 qts. de empregada e garagem. — Informações na Veplan Imobiliária, Rua México, 148, 3.º andar — J-107 — CRECI 66 — Tels.: .. 52-2830 e 22-6102.

RUA BARTOLOMEU MITRE, esquina de Ataulfo de Paiva. — Apartamento vazio para entrega imediata, de sala e quarto conjugado, com grande banheiro e kitchnette. — Marcar visitas ou informações na Veplan Imobiliária, Rua México, 148, 3.º andar — J-107 — CRECI 66 — Tels.: 52-2830 e ..... 22-6102.

TERRENO — Vendo quadra da praia c| 900 m2. Informações diretamente c| Perrone, Av. Rio Branco, 156, s| 729. — CRECI 14.

VENDO urgente, sala, dependências, 2 áreas, 2 quartos, podendo fazer 3, só à vista 31 m. R. Joana Angélica, 158, 105 — 34-1168 — Ipanema.

VENDE-SE ou troca-se por menor, ap. com salão, 3 qts., dep. completas. NCr$ 65 000. Rua Gomes Carneiro, 96 ap. 101 — Tel. — 47-9606.

VENDO ap. de 2 qts., sl. grde, coz., banh, 2.º pav., de frente, p 45,000, c/50% rest. 40 meses. Chaves Redentor 192. .. 27-1025.

VENDO ap. luxo, 1 por andar Leblon, quadra da praia, 4 qts., c/ arm., 3 banhs. soc., salão, sala almoço, garagem, área, 210 milhões financ. — 47-6466 — Mário — Creci 627, de 2a. feira em diante.

VENDO terreno no Leblon, quadra praia, 12x41. 220 milhões financ. 6 meses, mais cobertura local mais 2 milhões por mês até final construção. Aceito proposta à vista — 47-6466 — Mário — Creci 627 — 2a. feira em diante.

VISCONDE DE PIRAJÁ 318, ap. 709, vdo., entr., sl., e qt. sep., arm. emb., 1.º inv., banh., coz., compl., dep. emp. compl., inquil. notif. Ver 13 às 18 horas. Sáb., dom. — 37-3836.

VENDO ap. alto luxo, frente p/ mar. Av. Vieira Souto, 610, 2.º andar. Habite-se dentro de 1 mês, 320 m2. Ver no local com o vigia, Sr. Teixeira. Tratar Organização Romeno — Av. Pres. Vargas, 290, s 712. — CRECI 1006 — Telefone 23-2753.

GÁVEA — J. BOTÂNICO

APARTAMENTO JARDIM BOTÂNICO — Vendo apartamento no primeiro andar sôbre pilotis c| 3 grandes dormitórios, sala, banheiro social, copa, cozinha, área de serviço, vaga garagem, terraço c| 80 m2. — Ver c o porteiro. Rua Humaitá, 231, ap. 103. Tratar de 2a. a sexta-feira no horário comercial c| o Sr. Ubiratan pelos tels. 22-3106-05-04.

APARTAMENTO X AUTOMÓVEL — Troca-se um apartamento em final de construção por um carro WILLYS ou VOLKS, 66 ou 67, e mais uma compensação financeira, tudo na base de NCr$ 25 000,00. Telefonar para Monteiro — 58-6629.

ATENÇÃO — Gávea — Fte. às futuras instalações da American School v. terr. de esq. c/ 45 x 50. NCr$ 67 m. Tel.: 26-3456. — CRECI 190.

CASA LAGOA — Vende-se em centro de terreno 14,00 x 30,00 casa alto luxo, tres pavimentos e de esquina, na Lagoa Rodrigo de Freitas, lado Jardim Botânico. Tratar Av. Presidente Vargas, 446 s/ 1 606 — Tel. 23-8641.

CASA, com jardim em terreno de 2 200 m2. Living, sala de jantar, bar, 4 dormts. c| arm. emb., 3 banhs. socs., copa-cozinha, lavanderia e garagem para dois carros, são algumas peças que compõem a casa da Estrada da Gávea, 21. Visitas hoje no local ou informações na Veplan Imobiliária, Rua México, 148, 3.º andar — J-107 — CRECI 66 — Tels.: .. 52-2830 e 22-6102.

GÁVEA — Vende-se amplo apartamento de frente, na Rua Duque Estrada, 36, ap. 303, com 2 salas, 3 quartos, 2 banheiros sociais, cozinha, dep. de empregada e vaga na garagem. Ver no local. Chaves com o porteiro e tratar na Companhia Comercial e Corretora Nôvo Mundo, na Rua do Carmo, 71, 2.º andar, sala 201, com Sr. Jacques. — 31-1070. E. Bicalho. CRECI 937.

GÁVEA — Terreno no loteamento S. Inez. Vende-se 23x26, Rua Alexandre Stokler, lote 30. NCr$ 60 000,00 — 50% à vista e 50% em 10 meses. Tratar 56-3169, Sr. Fernando, dias úteis das 15 às 19 horas.

GÁVEA — Rua Marquês de São Vicente 1.a loc. Ap. 3 qts., jard. inv., sl., coz., banh. de luxo, dep. empreg. Precisa S.A — Rua da Assembléia, 61, 9. and. Tels. 22-9342 e 32-8260 — Creci 384.

GÁVEA — Vendo casa, próximo à PUC. 90 mil. Rua Francisco Ever, 42. Ver das 12 às 18 hs.

INCORPORAÇÃO CIVIA, ESTRUTURA PRONTA E EM ALVENARIA — Vendemos os últimos apartamentos de frente, construção da Cia. Pederneiras, na Rua J. Carlos n.º 5, esq. da Rua J. Botânico (a 50m do Parque Lage) c| 227m2, constando de 2 salas, 3 quartos c| arm. emb., 2 banheiros, cozinha, quarto e dep. empreg., garagem privativa. CIVIA — Trav. Ouvidor 17 (Div. de Vendas, 2.º andar). Tel.: 22-1848, das 8,30 às 18 horas. (Sindicalizado — Corr. Resp. P. Piza — CRECI 640).

JARDIM BOTÂNICO — V. casa, nova, luxo, vazia, terreno 15 x 30. Cr$ 180 milhões facilit. Dr. Dirceu Abreu, Av. R. Branco, 120 s/loja 22-6302, 22-3654.

JARDIM BOTÂNICO — Vendo ótima residência c piscina, grande living, 4 qts., garagem, 2 banhs., dependências completas. Rua Alfredo Duarte. Entrega em 60 dias. — Base: NCr$ .. 200 000 c| 50% financiados. Tratar Imobiliária Alexandre Kamp. — Creci 468 — Tel. .... 42-5773.

JARDIM BOTÂNICO — Vendo casa em alvenaria, duas salas, quatro quartos, três banheiros, cozinha, lavanderia, dois quartos empregada, abrigo para dois carros, pilotis. Vista espetacular — Tel. 23-0307, de 8 às 12 hs.

JARDIM BOTÂNICO — Vende casa de 4 quartos, 3 banhs. NCr$ 60.000,00, no estado. Telefone 26-9846. CRECI 759.

JARDIM BOTÂNICO — Rua Lopes Quintas n.º 675 — Palacete p/ Embaixada ou família de gôsto. Vende-se p/250 m., a combin. Ver hoje. Tel. 31-1621. Imob. Luiz Babo. CRECI 466.

JARDIM BOTÂNICO — Vende ap. de frente, com sala, 2 qts., coz., banh. soc. e dep. comp. empr. vazio, 3.º andar, sito na Rua Barão de Oliveira Castro, 69 401. Peças claras, arejadas. NCr$ 32 mil, c/50%. Saldo 3 a. F.P. Chaves ap. 302.

JARDIM BOTÂNICO — Barbada, oportunidade — Vendo ap., na Rua Eurico Cruz, 1 por andar. Entrega agôsto 1968, alvenaria está pronta, Transfiro sem lucro, com sinal de NCr$ 10.000 e mais 60 prestações de 500,00 sem juros. Para acabar o ap. apenas 35 000, fica pronto no preço pechincha de NCr$ 75.000. CRECI 1.217. Palca — 46-0608.

JARDIM BOTÂNICO — Incorporador vende última unid. disponível em construção (alvenaria). Ap. c| 264 m2, salão, 4 qts., 3 banhs., depds. e garagem. Ótimo ponto. Centro de terreno. Sinal NCr$ 14 000,00. Saldo durante a obra. Tratar tel. 42-0597 e 22-1132 — CRECI 525.

LAGOA — Vende-se ap. luxo, salão, 3 qts., 2 banhs. sociais, deps., garagem, 158 m2, final constr. ap. 208, ap. 301, cada financiados. Tratar 32-2426, após 16 horas.

LAGOA — Em frente à Lagoa vendemos belíssimo ap. vazio, c/salão, 3 quartos c/arm. emb., banh. soc., cozinha, dep. empregada. Ver Rua Ministro Armando Alencar, 40, ap. 301. Preço 65 mil novos, c/50% entrada, restante 18 meses. Info. 32-1833 e 22-0587, CRECI 205 e J-263.

LAGOA — Vendo ótima casa em terreno de 13 x 30, de esquina com Av. Epitácio Pessoa. Preço e condições na Rua México, 164, salas 1 003-5 com Arthur Gomes Pereira — CRECI 587.

RUA ALEXANDRE STOCKLER — Vendo área de 890m2 p/ construção de casa em região de elevado padrão social. Começa na R/ Mary Pessoa junto ao ponto final dos ônibus na Mq. São Vicente, TAL — Taubaté Administradora. Tels. 42-5099 e 52-7557 — Creci 84.

RUA PACHECO LEÃO — Vendo terreno c/frente p/o Jardim Botânico, indevassável. Tel. 26-7346. CRECI 759.

VENDE-SE terreno no fim da Lopes Quinta, Jardim Botânico — Rinaldo, tel.: 46-2798.

VENDE-SE apartamento novo, por 150 milhões, na Rua Artur Araripe, 1 ap. 803, com 2 salas, 4 qtos., 2 banheiros e garagem. Chaves na Portaria. Tel. 37-3778.

VENDO residência Rua Senador Simonsen, 100 milhões. Telefone 26-4577.

S. CONR. — B. TIJUCA

BARRA DA TIJUCA — Jardim Oceânico — Vendemos próximo da Lagoa terreno de esquina medindo 16 x 35. Informações aos domingos na Av. Sernambetiba, 1 100 — CONTATO IMOBILIÁRIO — Rua México, 111, gr. 301, tels. 22-3480 e 52-1898 — Creci 342.

BARRA DA TIJUCA — Vdo. terr. 600 m2. 2. Sorimã, água, luz, 7 000 à 7 000, contr. 23-3146 — 47-2248. Vicente.

BARRA — A grande oportunidade p/ você comprar o seu apartamento de veraneio: quarto, sala, banh., kit. Com pequena entrada. Saldo em 22 meses. Ver e tratar aos sábados e domingos na Av. Sernambetiba, 2 970 ou durante a semana na Praça Floriano, 19 — Sala 82. Tel.: 22-9261.

JOÁ — Lotes c/ 1 700 m2 de frente p/ o mar, localização privilegiada. Preços: NCr$ 8 000,00. Plantas e inf. R. Barata Ribeiro 589 s| 602, tel.: 56-2034 — Joel Goulart 59.

RECREIO DOS BANDEIRANTES — Vendo 3 lotes, junto BR-101, Gleba B. Q. 63. Lote 4 — 4 000. Gleba A. Q. 189, Lote 7 — 3 500. Gleba A. Q. 154, lote 10 esquina. Rua asfaltada, podendo construir. 6 000 à vista. Tel.: 29-5575. Sr. Simon.

RECREIO DOS BANDEIRANTES — Terreno com 630 m2, gleba B, lote 13, quadra 34. NCr$ 6 000. Tel.: 26-9198.

RECREIO DOS BANDEIRANTES — Vendemos 2 lotes | à praia — Pode construir. Preço NCr$ 8 000. Sinal NCr$ 2 000. Prest. NCr$ 200. A. Barreto — Imóveis. Telefone 32-9485 — CRECI 177.

SÃO CONRADO — No Recreio das Canoas, vendo magnífico ap. conj. de luxo, mobiliado c| categoria, c/ direito a piscina, restaurante, telefone, salas de dançar, etc., próx. da praia e da floresta. Visitas nos tels.: 23-0459 ou 23-5340.

ZONA NORTE

PÇA. DA BANDEIRA S. CRISTÓVÃO

AMORA IMÓVEIS vende grande terreno c/ casa vazia, junto ao Inst. de Educação por 100 mil — Detalhes 26-3196 e 32-3115 — CRECI 178.

BENFICA — Conj. precinitas — Vdo. ap., 3 qts. térreo, vazio — Pço. 14 c/ 4 e 160 p/ mês — Trat. R. Carolina Machado, 32 — Tel. 29-9976 c/ Abreu e Filho — CRECI 1 504.

CAMPO C. CRISTÓVÃO n.º 182, ap. 120. Vendo, qt., sl., coz., banh., boa área — Preço 15 m com 7 m. Tratar proprietário tel. 34-2549.

MYATA — Vde. em Benfica lindo ap. no Con. Res. dos Ex-Combatente c/3 qts., e dep. pinturas a óleo p. família de fino gôsto, aceito 6 mil ent. pres. 200, dou Vzo. Tr. R. Parima, 19 P. de Lucas CETEL 91-1721. Cr. 1132.

PRAÇA DA BANDEIRA — Galpão com 700 m2 em terreno de 1 050 m2, medindo aproximadamente 22,25 mx 47,00 m, vende-se na Rua Senador Furtado, 51, fundos —Informações telefones 27-2440 e 25-0582.

PRAÇA DA BANDEIRA, 141 — Vendo o ap. 1005, nôvo, sala, 2 qts., var., dep. emp., garagem condomínio. Entrega final mês — NCr$ 28 000 muito fac. Tratar Rua das Marrecas, 40, sala 703 — Tels. 52-5481 — CRECI 794.

PRAÇA DA BANDEIRA — Compra-se casa ou terreno nas imediações. Telefonar para 54-3312, segunda-feira, depois das 8 horas, Sr. Hélio.

PRAÇA DA BANDEIRA — Enorme ap. de cobertura, c| ótimo terraço, todo o andar, vazio, de 3 qts., sala, dep. empregada, etc. Vende-se, junto à Praça, na Rua Teixeira Soares n.º 37, ap. C-01. Ver amanhã c| o pintor. 15 m. de entrada. Tel.: amanhã, p| 31-2851. Imob. Luís Babo. — CRECI 466.

PRAÇA DA BANDEIRA — Todo edifício à venda: aps. amplos, de 2 qts., sl., dep. empr., área c| tanque, etc., vendem-se na Rua Teixeira Soares n.º 37, aps. 201, 202, 301, 302, a partir de 20 m. c| 10 m. de entrada e 263,30 mensal. Contrato terminados. Infs. no Dep. de Vendas da Imob. Luís Babo. Rua 1.º Março, 6 — 2.º. Tels.: 31-2851 e 31-1621. — CRECI 466.

SÃO CRISTÓVÃO — Vende-se casa, 3 qts., na Rua Costa Lôbo, 42, alugada sem contrato — NCr$ 16 000,00 — Tel. 54-1444.

SÃO CRISTÓVÃO — Vendo neste bairro: prédios na Rua São Luís Gonzaga e na Travessa Aires Pinto e um Galpão na Rua Bonfim, construído em uma área de 4 000 m2, outros detalhes na Av. Rio Branco, 185, sala 1 523. Tels.: 42-7923. Abraão Coelho. CRECI 746.

SÃO CRISTÓVÃO — Vendo urgente lindo ap. c/ sala, saleta, 2 quartos, copa-cozinha, banh. soc. e dep. comp. emp. vazio. Ver Rua Senador Alencar, 19 ap. 303. Preço 20 mil novos c/ 13 mil entrada restante combinar. Infs. FRISA: 32-8303 e 22-0097, CRECI 205 e J-263.

SÃO CRISTÓVÃO — Rua Major Fonseca n. 29, PRÉDIO VAZIO, c| duas salas, cinco quartos e demais dependências, leilão judicial, no dia 30 às 16 hs., no local, GASTÃO, leiloeiro público, tel. 52-0233.

VENDO casa Sen. Alencar, 84, 2 sls., 4 qts., sls jantar e almoço, 2 banhs., coz., disp., qt. emp. perfeita habitável, quintal 48-9391.

TIJUCA — R. COMPRIDO

ATENÇÃO — Tijuca, ap. c| sala ampla, quarto separado, c| local p| arm. embutido, cozinha, banheiro, e grande área de serviço. — Frente, final de construção. Rua do Bispo, 265, esquina da R. Barão de Itapagipe. Sinal de NCr$ 5 mil e saldo a combinar. Tratar e marcar visitas à Av. Graça Aranha, 174, s| 516. Tel.: 32-5353 e 42-5206. Creci 1161.

APARTAMENTO de cobertura, nôvo, 1a. locação, próx. S. Pena — Hall, sala, 1 quarto, cozinha, banheiro, frente e terraço social de 50 m2 — Podendo ser ampliado — Rua Deputado Soares Filho, 76, ap. C-01 — Prédio sôbre pilotis c| garagem — Pagto facilitado em 20 meses — Tratar e marcar visitas na Av. Graça Aranha, 174, s| 516 — Tels. 32-5353 e 42-5206 — CRECI 1 161.

ATENÇÃO — Tijuca — Próximo S. Pena — Ap. de sala ampla, 2 quartos, coz., banh., dep. de empregada c| garagem. Vazio, nôvo, 1.a locação. Pilotis, 4 andares c| elevador. Sinal de NCr$ 5 mil e saldo p| COPEG ou Caixa. Tratar e marcar visitas à Av. Graça Aranha, 174, s| 516. Tels.: ... 32-5353 e 42-5206. Creci 1161.

APARTAMENTOS de sala, 1 quarto, cozinha, banheiro e área. — Rua do Matoso, 125. Entrega em dezembro. Sinal de NCr$ 7 mil e saldo a combinar em 2 anos. Ver n| local c| Sr. Leite e tratar à Av. Graça Aranha, 174, s/ 516. Tels.: 32-5353 e 42-5206. Creci 1161.

APARTAMENTO quase pronto. Vendo, sala e quarto (sep.), demais dependências, garagem. NCr$ 8 000, de entrada, mens. de NCr$ 100. Ver R. General Roca, 30, ap. S-101. Tratar 52-2877, Cunha. CRECI 961.

ALTO DA BOA VISTA — Ótima residência para entrega vaga na Av. Edson Passos, em terreno de 4 000m2, constando de: 4 salas, varandas, toalete, 5 quartos, banheiro, copa, cozinha, 2 quartos e dep. empr., piscina, campo de esportes e grande jardim. Preço NCr$ 350 000 com parte em 18 meses. CIVIA — Trav. do Ouvidor 17 (Div. de Vendas, 2.º andar). Tel.: 22-1848, das 8,30 às 18 horas. (Sindicalizado — Corr. Resp. P. Piza — CRECI 640).

AVENIDA PAULO DE FRONTIN, 266 — Vdo. terr. de 16x15, confortável residência, de 2 pavtos. e garagem, precisando reforma. Visitas 13 às 16 horas. Tr. c/ o Sr. FLORENTINO. Tel. 23-3368 — CRECI 266.

LEOPOLDINA

ATENÇÃO CORDOVIL — Vendemos aps. novos sala, 2 qts., dependências, totalmente financiados Copeg ou Caixa. Restam poucas unidades. Ver Rua Barão Melgaço, esq. Rua Juvêncio Menezes. Inf. local ou Rua Miguel Couto, 23, s| 703 — CRECI 191.

ATENÇÃO V. PENHA — Vendo ter. 8x20, com água, luz e esg. Ver Estr. do Quitungo, 1 464 antigo 830, com entr. NCr$ ... 3.500, e o saldo em NCr$ ... 200,00 s/juros. Tratar OFIL, Av. Rio Branco, 183 grs. 503-504 tel. 52-5850. Creci J. 238.

ATENÇÃO BONSUCESSO — Vendo 2 casas de qto., coz., banh., laje, terr. 20x13, à Rua Cambuí Bragança, n. 208, junto 212. Entr. NCr$ 13.000, prest. NCr$ 350,00 s/juros. Tratar OFIL, Av. Rio Branco, 183 grs. 503-504. Tel. 52-5850. Creci J-238.

ATENÇÃO — Ramos e imediações. Casa ou ap. compro para meus clientes. Legalizo documentação. Adianto dinheiro. Resolvo rápido. Trat. Alipiue Imóveis: R. José Maurício 339 s. 202 Penha 30-1681.

AVENIDA BRAZ DE PINA 1740 — Apt. novos p/IPASE. Vendo sl. 2 qts., ver hoje. Tratar Gama Imobiliária, Sen. Dantas 117 241. 22-1213 22-9277. Creci 772.

ATENÇÃO JARDIM AMÉRICA — Casa pronta, nova e vazia, c/ 2 qts., sala, coz., banh. e varanda, em ótimo terreno. Vende-se na Rua J. Cascata. Ent. 5 mil. Prest. 150 s/ j. Ver e tratar no Jardim América — com Francisco Xavier Imóveis Ltda., na Rua Jornalista Geraldo Rocha, 205. Tels. 91-2335 — 30-7558 — CRECI 1 273.

BONSUCESSO — Ap. vazio. Em frente ao Campo do Bonsucesso — Av. Teixeira de Castro, 72, com entrada também para Rua Cardoso de Moraes, 228 — Casa 1, ap. 201, de frente, peças amplas, de 2 quartos, sala, varanda, cozinha grande, área c/ tanque grande e W.C. de emp. Ver amanhã c/ o Corretor, o dia todo. Tel. 31-1621. Imob. LUIZ BABO — CRECI 466. Aceita-se permuta.

BRAZ DE PINA — Apt. novos, p/ IPASE e Caixa, vendo. Rua Iriniga, 30 c/ sl., 2 qtos. Entrada 3 mil, saldo na escritura definitiva. 22-1213, 22-9277. — Aridio. Creci 772.

BONSUCESSO — Terreno de 22 x 55. Vendo, junto à Av. Brasil. Plano, de esquina, ótima situação para indústria, garage ou depósito. Tel.: 26-0038. Baião, creci 1156.

BRAZ DE PINA — Vende-se Rua Abaira 208, ampla residência c/ garagem, entrada por outra rua. Tratar no local ou na Mauá Adm. Imóveis Ltda. Plínio Casado, 5 s 118 — 122. Duque de Caxias. Tels.: 3439 e 3161. Creci ERJ 230.

BRAZ DE PINA — Vdo. prédio de esq. c/ jardim ter. c/base p/ const. mais. R. Alexandre Dias, 11, junto Av. Arapogi 30-7155.

BONSUCESSO: Vende-se a casa 15 da Trav. Machado de Oliveira, entrada pela Rua Dr. Nogueira, c/ sala, 2 qts., coz., banh., dep., jardim. Entrada 8 mil, saldo em 48 meses. Ver no local c/ proprietário. Tratar 2a.-feira, Rua da Quitanda 30 302 — 10 às 12 horas.

BONSUCESSO — Vende-se área industrial — 480 m2 — Esquina Av. Brasil — 200 e m2 — ADMINISTRADORA DINIZ & FARIA LTDA. Alfândega 108, s/loja — Tel. 43-5618 e 23-4339 — Corr. Resp. D. Faria — CRECI 916.

BONSUCESSO — Vende-se ap. 2 quartos, sala, deps. Av. Teixeira de Castro. Sinal 2 000,00. Av. Pres. Wilson, 165, gr. 1 208 — 43-6481 — 42-6674.

CASA de 2 andares super luxo, mais de 300 m2 área construída. NCr$ 150 000, entrada 50 000 — Aceito Caixa. Restante à combinar. Rua Tomás Lopes 585, na Penha. Tratar com Rocha. Tel. 52-4755.

CORDOVIL — Vendemos magnífica área c/ 28 000 m2, c. 280 x 100 — Estrada do Quitungo, totalmente plana, local p/ planos habitacionais, zona industrial — Preço e condições facilitadas em 24 meses — Imobiliária Molinari Ltda. — Sete Setembro, 88, gr. 604 — Tel. 22-3655 — CRECI 680.

CONSTRUÍMOS em seu terreno c| financiamento p| moradia ou comércio. Ótimos planos pagamento. Inf. c| planta imobiliária, R. da Quitanda, 65 — 3.º — 42-1366 — CRECI 680 — Leopoldina.

GRANDE oportunidade, ap. com 3 quartos, e demais dependências. COHAB. Conjunto IV Centenário, tratar Rua Piauí, 115-A Freitas.

HIGIENÓPOLIS — Vendemos ótimos aps. c| 2 quartos, sala, banheiro, cozinha, à Rua Domingos de Barros, 29, com entrada de NCr$ 6 000,00 e prestações de NCr$ 200,00. Excelente oportunidade. Tratar à Rua do Carmo, 71, s| 201. Tel. 31-2859 — E. BICALHO — CRECI 937.

HIGIENÓPOLIS — Rua Francisco Medeiros n. 146 leilão judicial de aparelhos de ar condicionado e refrigerado, Gastão, venderá no dia 23, às 16 hs., no local, tel. 52-0233.

HIGIENÓPOLIS — COPAHB — Vende-se ótimo ap., sala, 2 qts., c| dep., 1.º loc. Rua Darke de Mattos, c| 5 000 ent., rest. 220 mensal — Imob. Velma. 52-3086 — C. 850.

HIGIENÓPOLIS — Prédio na Rua Luís Taves, n. 17, leilão judicial, dia 17 às 16 hs., no local. Divide-se: 2 quartos, cozinha e dependências. GASTÃO, leiloeiro, tel. 52-0233.

HIGIENÓPOLIS — R. César Marques, 26, ap. 201, vende-se, de 2 qts., sala, 2 varandas, cozinha, área c| tanque, etc., p| 22 milhões. Ver c| o propr. telefone: 31-2851. — IMOB. LUIZ BABO — CRECI 466 — Perto do Colégio Clóvis Monteiro.

JARDIM AMÉRICA — Vende-se terreno, excelente localização, à R. Padre Bess, lote 14, quadra 15. — Preço de ocasião. — Tel. 58-5581.

LEOPOLDINA — Compra-se terreno plano, em rua calçada, com água e luz. Mínimo de 2 000 m2. Tratar c/ a construtora Mello de Araujo & Filhos Ltda. Av. Almte. Barroso 6, gr. 2 106/8 — Tel. 42-8885.

MYATA — Vde. linda residência, vazia em Bonsucesso, c/ 2 qts., 2 vdas., cop., coz., banh. e dep. complta., preço 26 mil ent. 12 mil P. 300. Ver R. Justiniano Serpa n. 42, trat. R. Parimá, 19, P. de Lucas CETEL .. 91-1721 Cr. 1132.

MYATA — Vde. em Vigário Geral bem na Pça., casas desde 2.500, ent. P. 120. Trat. R. Parimá, 19, P. de Lucas CETEL 91-1721 Cr. 1132.

OLARIA E INHAUMA — Vende a casa 9 da Rua João Rego, 89 NCr$ 11 mil e a casa R. Dona Emília, 207, NCr$ 18 mil à vista ou a prazo. Ent. 7 e 8 mil. Tel.: 30-0598.

OLARIA — Vende-se ap. luxo, c/ 2 quartos, sala, cozinha, banh., área, dep. empregada, vaga de garagem, ou troco c/ entrada por outro Zona Sul, Tijuca. Rua Filomena Nunes, 763, ap. 201. Informação c/ proprietário. Telefones: 42-9292 ou 30-7690.

OLARIA — Casa — Ent. vazia. Vdo. Leopoldina Rêgo, 488, qt., sl., em terr. 10x27, laje e tacos. Ver local. Org. Orlando Manfredo, Barão Iguatemi, 86 — Tel. 48-0804. CRECI 82.

PRAÇA DO CARMO — Vendemos Av. Braz de Pina, 1076 ap. 403, edifício acabado de construir, acabamento fino, sala 2 qts., amplas dependências, área azulejada, próximo à grande área de recreio para crianças. Preço NCr$ ... 20.000,00, aceitando-se financiamento Caixa Econômica. Chaves no local. Tratar-se Imobiliária Zirtaob Ltda. R. Alfândega, 81-A, 1.º, tels. 23-3996 e 23-9877, 11,30 às 17,45.

PENHA — Casa vazia, c/ 4 qts., 1 salão, copa, coz., banh. e ent. p/ carro. Vende-se na Rua do Couto, quase esquina de Nicarágua. Preço 43 mil. Ent. 10 mil. Prest. 500 s/ j. Tratar com Francisco Xavier Imóveis Ltda. na Av. Braz de Pina, 96 loja — Penha — Tels. 30-5489 e 30-7558 — (CRECI 1 273).

PALACETE — Brás de Pina — Vende-se para família de trato ou escola. Clínica ou Clube — Troca-se ap. Tijuca ou Zona Sul. Vista maravilhosa. Rua Caraípe, 133, ver com vigia e tratar telefone 30-9468.

PENHA — Vendo casa, sala, 2 qtos. Rua Inai n. 112. Junto da Rua Couto.

PENHA CIRCULAR — Ap. nôvo p. IPASE, vendo. Rua Eng. Augusto Bernardi, 109, c/ sl., 2 qts., ver no local. Tratar Gama Imobiliária. Senador Dantas 117, gr. 241. 22-9277 e ... 22-1213 — Creci 772.

PARADA DE LUCAS — Vendo casa tipo ap. de luxo, salão, c/ 2 qts., 2 banh. em côr. Entr. 7 000 e saldo a comb. Tratar Rua dos Romeiros, 106, s/ 306 — Penha — CRECI 422.

PENHA — Bairro Dourado — Ap. vazio, c/ 2 qts., sala, coz. banheiro social. Rua São Dionísio, 38, ap. 101. Entr. 6 mil, o rest. de 300. Ver no local e trat. Rua dos Romeiros, 106, s/ 306 — Penha 422.

PARADA DE LUCAS — Vendo ótimo ap. c/ grande qt., s/ área e varand. Entr. 3 000 e prest. de 150. Ver Rua Jamaica, 440. Trat. Rua dos Romeiros, 106, s. 306 — Penha — CRECI 422.

PENHA — Centro — Vendo ap. c/ 3 qts., sala, copa, coz. e banheiro social. Junto à Praça — Entr. 12 mil, rest. 400. Trat. Rua dos Romeiros, 106, s. 306 — Penha — CRECI 422.

PENHA — Vende-se uma casa vazia, com 2 qts., sl., coz., banheiro, copa grande com azulejo de côr. Rua Nicarágua, 662, c/ 15. Tratar no 704-102.

PENHA — Vendo ap. tipo casa, 2 qts., sl., cz., copa, banh. compl. Ótima área nos fundos. Ver na rua E. Moreira Lima, 87, ap. 101 c/ propr. Tel. 32-1922 — CRECI 670.

RUA BONSUCESSO, 404 — Luxo, vdo. ap. 613, de frente, vazio, 2 qtos., sala, banh. e cozinha azulejo até o teto, dep. compl., garagem, armários emb., tanque, sinteco etc. NCr$ 30 mil vista ou NCr$ 20 mil sinal-restante em (aluguel) aceito oferta. 30-7737 Jofili-creci 910.

RAMOS — Ent. vazia casa c/ 2 qts., sl., coz., banh. Vdo. Rua Tricuati, 286 c. 4, prox. Paranhos. Ent. 4 500 prest. 120 s/ juros. Ver local. Org. Orlando Manfredo, Barão Iguatemi 86 — Tel. 48-0804 — CRECI 82.

VILA JARDIM DA PENHA — Terreno Av. Oliveira Belo, entre ns. 563-583, med. 10 x 30 ms. Vende-se melhor oferta. Dr. Saraiva — 37-4053.

VILA DA PENHA — Vendo, aps. de 2 qts., etc., de frente, ent. p. carro, pela Caixa, COPEG, IPASE, 20 mil. Sinal 3 mil. Tratar, Av. Brás de Pina, 1 767. Tel. Cetel 91-1626.

VIGÁRIO GERAL — Vendo, nôvo, vazio, Rua Júpiter 240, ap. 206 da COOPHAB c/ sl. e qts. separados, coz. e banh. Conjunto Padre J. Anchieta. Saltar no Pôsto das Bandeiras Av. Brasil n. 15.300. Preço NCr$ .... 4.500,00. Dr. Gonçalves ... 36-1735 e 42-6890. Av. Almte. Barroso, 6, sala 707.

Vendo 2 terrenos em Bonsucesso por 5.000,00. Entrada 1.600 2 parcelas de 300,00. Prestações de 35,00. Tratar na Rua Jucurutã, 921, Penha. Saltar na Av. Brasil em frente ao Pôsto Meca.

VILA DA PENHA — Vendo ótimo terreno plano, c/ planta aprovada p/ edifício c/ 14 aps de sl., 2 qts., etc., ônibus na porta — Tel. 47-4801.

AUXILIAR e RIO DOURO

ATENÇÃO — Pavuna — Vendo casa vazia, laje, terr. 12 x 30 — Jto. Estação, 2 qts., sl., vda., etc. Apenas 17 mil, bem facilitados. Ver Rua Maria Helena, 342. Chaves ao lado. Tratar R. José Maurício, 339, s/ 202 — Penha — 30-5681.

ATENÇÃO — VILA KOSMOS — Vendo 2 casas de laje, terr. 8 x 30. Frente, sala, 2 qts., ordse., coz., banh., varanda; fundos, sala, qt., coz., banh., varanda. NCr$ 30 000 entr., 3 000 saldo Cx. Econômica. Ver Rua Alecrim, 721. Tratar OFIL — Av. Rio Branco, 183 — grs. 503-504 — Tel. 52-5850 — CRECI J-238.

APARTAMENTOS NOVOS — Vendo c/ 2 qts., sala, coz., banh. em côr, 2 áreas, vaga p/ carro etc. Posse imediata. Aceito Caixa mediante sinal. Ver na Rua Jucara n.º 123. Tratar na Rua Cerqueira Daltro, 436 — Telefone 29-9469, das 10 às 15 horas — E. F. Tavares — CRECI 1 109.

CAVALCANTE — Casa na Rua Zeferino Costa, construção modesta, c/ 3 qts., etc. em terr. 10 x 50. Preço 20 mil c/ 6 de entr. e prest. de 200. Tratar à Av. João Ribeiro, 50, sl. 406 — Pilares — CRECI 172-RJ.

DEL CASTILHO — Vdo. casa, sl., 2 qts., banh. em côr, coz., área sinteco. Av. Suburbana, 4 546. Inf. casa 15. Telefone: 23-2859.

HONÓRIO GURGEL — Vendem-se 2 casas, R. Cônego Boucher Pinto, 282 financiadas c/ 3 qts., sala, banh., coz. grde. quintal. Aceita-se proposta. Guesada .... 56-0078.

IRAJÁ — Dois lotes de terrenos, o primeiro de n.º 95 da quadra 45 e o segundo de n.º 101 da quadra 47, nas dimensões de 13,00 m x 30,00 m e 12,00 x 30,00 m, à Estrada de Vigário Geral, serão vendidos em leilão judicial pelo Leiloeiro PAULO BRAME, têrça-feira, 31 de outubro de 1967, às 16,00 horas, no local. Mais inf. à Travessa do Paço, 14 — 1.º andar — Telefone: 31-0228.

IRAJÁ — Prédio residencial, à Rua Iandu, 51, em terreno de 12,00 m x 29,50 m, será vendido em leilão judicial pelo Leiloeiro JORGE PESSOA, segunda-feira, 30 de outubro de 1967, às 16,00 horas, no local. Mais inf., das 9 às 12 hs., pelo telefone 22-5521.

IRAJÁ — Lote de terreno n.º 2, à Rua Joaquim Teixeira, junto e depois do n.º 68, nas dimensões de 11,00 m x 50,00 m, será vendido em leilão judicial pelo Leiloeiro GASTÃO, sexta-feira, 27 de outubro de 1967, às 16,00 horas, no local. Mais inf. telefone 52-0233.

IRAJÁ — Rua Anhembi, 114 — Vendo terr. 10 x 30 c/ casa simples. Preço 15 c/ 5 de ent. e 200 p/ mês. Ver, c/ o dono e trat. Av. Brás de Pina, 1 767. Tel. Cetel 91-1626.

IRAJÁ — COLÉGIO — Vendemos os 2 últimos ap. quase prontos na Estrada do Barro Vermelho, 1 727. Sala, 2 qts., banh. completo, copa-cozinha, área e tanque. Sinal 1 600, 12 prest. de 150 e o restante em prest. de 195. Ver no local os apartamentos 107 e 407. Com Senhor Loyola. — PREDIAL COLISEU — Rua México 168 — Gr. 205 — 22-4562 e 32-3809 — CRECI 44.

INHAUMA — Vendem-se 2 casas de 2 quartos, 2 salas, dependências, varanda, terreno 30 x 40 — Preço barato. Rua Salvador Rizzo 153 e 143.

IRAJÁ — Vendo ap. 3 qtos., sala, coz., banh. compl., área, bem conservado. NCr$ 5.000,00. Tratar c/ sr. Tadeu. Tel.: ... 31-2526. Creci 803.

JARDIM MERITI — Vendemos terreno de 360 m2. Tratar Administradora Proença Ltda. Av. Franklin Roosevelt, 39, sala 1311 tel. 52-3219.

MYATA — Vde. no Engenho da Rainha 2 casas de 1 qt. cada, terr. 11x32 ent. 1.800, p. 100, ver R. Pinheiro Amado, 87 trat. R. Parimá, 19, P. de Lucas CETEL 91-1721 Cr. 1132, vazias.

MYATA — Vde. lindo apt. c/ cobertura gr. terraço, 2 qts., copa, coz., banh. em côres, sancas e florões, ver para crer, à R. Ouro Fino, 373, ap. C-01, ent. 12 mil, saldo cdb. Trat. R. Parimá, 19, P. de Lucas CETEL 91-1721 Cr. 1132.

PAVUNA — Vende-se casa, terreno 2 000 m2, duas entradas, Nina Ribeiro, 276 e Comendador Guerra, 5 m estação e próximo Av. Brasil. Tratar Rua Marquês de Valença, 22.

PILARES — Vendo casa c/ 2 qts., sala, coz., banh. completo, das de rua, excelente local e rua calçada. Tel. 54-2707.

PASSA-SE contrato ap. 3 quartos, sala, cozinha, banheiro, área, Estr. Velha da Pavuna, 117, bloco B, ap. 201 em Higienópolis. Tratar Rua Jcaí, 254 fdes. V. Lôbo, tel.: 91-1634 na Administração do Conjunto — Sr. Maurílio.

ROCHA MIRANDA — Zona industrial — Av. dos Italianos, 74-A — Vendem-se áreas de 22 x 65 e 10 x 71,50. Aceita-se oferta — Tratar no local, Sr. Cícero.

ROCHA MIRANDA — Vendo casa c/ 1 quarto, sala, coz., banh. e dependências. Posse imediata. Aceito Caixa mediante sinal. Ver na Rua Jauaritê, 300. Tratar na Rua Cerqueira Daltro, 436. Tel. 29-9469. — E. F. Tavares. CRECI 1 109.

ROCHA MIRANDA — Vendo casa com terreno grande, ver na Av. dos Italianos n. 525. Ent. 10 milhões e o resto a combinar.

SÃO JOÃO DE MERITI — Vendo casa grande em terreno de 15 x 40, junto a Av. Presid. Dutra. Tratar Av. 13 de Maio, 47 — s/ 703 — Amaury.

SÃO JOÃO DE MERITI — Vende-se casa grande com 4 500 m2. Vilar dos Teles, própria para granja, colégio, casa de saúde, etc. Entrada NCr$ 12 000, resto facilitado. Com A. Jeremias, R. Manuel Francisco da Rosa, 88, 1.º andar. Tel. 2505.

TURIAÇU — Rua Astolfo Silveira, lote de terreno 360 m2, Leilão Judicial do lote. GASTÃO, leiloeiro, faz leilão, no dia 27, no local, às 17 hs., mais informes telefone 52-0233.

TURIAÇU — Lote de terreno n.º 6, à Rua Astolfo Silveira, a 60,00 m da Rua Monsenhor Inácio da Silva, nas dimensões de 12,00 m x 30,00 m, será vendido em leilão judicial pelo Leiloeiro GASTÃO, sexta-feira, 27 de outubro de 1967, às 17,00 horas, no local. Mais inf. tel. 52-0233.

VAZ LOBO — Casa, 1 vazia. Vdo. c/ ent. partir 3 300, c/ 1 e 2 qts., sl., coz., banh., quintal, laje e tacos. Ver Lopo Diniz, 568, 14 às 17h. — Dom. 10 às 12. Org. Orlando Manfredo — Barão Iguatemi, 86 — Tel. 48-0804 — CRECI 82.

VENDE-SE — Casa de fino gôsto, com 3 quartos, sala, copa, cozinha, 2 varandas, banheiro e mais outra casa nos fundos c/ quarto, sala, cozinha e banheiro. Preço NCr$ 25 000,00 com NCr$ 8 000 de entrada e restante em prestações mensais de 300,00. — Tratar no local Estrada Velha da Pavuna, 1 627 — Inhaúma, fim da linha de ônibus 292.

VICENTE DE CARVALHO — Vendo Ouro-Fino, 131, ap. 302, vazio, nôvo, 1.ª locação, c/ sl., 2 qts., banh., coz. Tratar GAMA IMOBILIÁRIA — Send. Dantas, 117-241 — 22-9277 — 22-1213 — CRECI 772.

VENDE-SE em Honório Gurgel, Rua Jurubaíba, 144, 4 casas, novas, tôdas vazias. Tratar com o proprietário no Mercado de Madureira, Galeria B — loja 212.

VAZ LOBO — Rua Monsenhor Félix, vendo apt. vazios c/ 2 quartos, sala, cozinha, banheiro e área c/ 2 milhões de sinal e saldo pela Caixa. Tratar telefone 22-1314 c/ Nilton Gonçalves Vieira — Creci 503.

VICENTE DE CARVALHO — Casa vazia c/ 2 qts., sala, coz., e banh. em terreno 10 x 30. Vende-se na Rua Sinhô. Preço 13 mil. Ent. .. 5 500. Prest. 150 s/ j. Tratar com Francisco Xavier Imóveis Ltda., na Av. Braz de Pina, 96 loja — Penha — Tels. 30-5489 — 30-7558 e 91-2335 — CRECI 1 273.

ILHAS

GOVERNADOR

CASA em término de construção, vdo., 2 qts., sl., coz., banh., garagens e mais deps. Ver no local à Av. Paranapuan, 1203, c/ X, melhores def. Machado — 58-0522 — Av. 28 Setembro, 345 — Creci 1275.

CASA — Vende-se (alto e baixo) — Parte cima: 3 qts. e demais dependências — entrada p/ carro. Embaixo: 2 qts. conjugados (pequenos), coz. 3x3, banheiro, sala, área c/ 13x4 e entrada p/ carro — bastante água e 200 mts. vazia, Cocotá — NCr$ 15,000, entrada e resto a combinar c/ Sr. Moreira — Av. Pres. Vargas, 590 s/ 1.514 ou 96-0837 c/ o proprietário.

GOVERNADOR — Aps. prontos, salão, 2 quartos, dependências compl. empregada. Apenas NCr$ 3.500,00 entrada, saldo em 12 anos. Ver Rua Colina, 133. Tratar tels. 31-3288, 31-1272, CRECI 351.

GOVERNADOR — Rua Engenheiro Maia Filho, 59/103, junto Praia das Pitangueiras. V. bom ap. sala, 2 qts., etc., vazio, ocupação imediata. Pequeno sinal e saldo pela Caixa. Ver local e tratar 22-1522 e 22-3692. Creci 672.

GOVERNADOR — J. Guanabara, vendo terreno c/ 650m2 na Rua Colina. Inf. A. Amorim — Av. Copa, 540 s/ 603 — Tel. .... 56-0541 — CRECI 294.

GOVERNADOR — Terreno — Vende-se Est. do Galeão n.º 2.095. Ótima localização com alicerce para boa casa. 15 milhões. Tel. 95-1945.

GOVERNADOR — Prédio vazio centro terr. 12x50, 2 ruas, 3 pavts., 1 apt. tipo casa por andar. Serve casa saúde, colônia de férias, colégio. Venda motivo transferência S. Paulo. Tratar c/ propr. Rua Marquês Muritiba, 340 — Cocotá.

CONSTRUÍMOS em seu terreno c/ financiamento para moradia ou comércio. Ótimos planos pagamento. Inf. c/ Planta Imobiliária, R. da Quitanda 65, 3.º — 42-1366 — CRECI 680.

I. GOVERNADOR — Vendo apartamento vazio, sala, quarto e dependências, c/ vaga p/ auto e telefone. Rua Jari 102-F — ap. 104. Ver das 9 às 12 horas.

ILHA DO GOVERNADOR — Bancários. Vdo. casa em centro de terreno, 120 m2 de construção, 1 mês de habite-se — Aceito caixa ou COPEG — Ver hoje à R. Manoel Marreiros 2.627 (a 200 m. de praia) ou 2.ª feira. Tel. 22-7560 — CRECI 1129.

ILHA DO GOVERNADOR — Vendem-se duas casa. Rua Jaime Queiroz, 160 e 170. Terreno 9x45 — Tratar tel. 30-8317. Chaves no 170.

ILHA DO GOVERNADOR — Resid. 2 pavtos., no bairro Freguesia, p/família de gôsto. Vende-se, na Rua Manoel Marreiros n.º 1 146, lote 90 m., c/ panto, 3 anos. Ver hoje. Tel. 31-2851. Imobil. Luiz Babo. CRECI 466.

ILHA DO GOVERNADOR (Dendê) — Vendo 2 casas perto de baixo c/ 1 q. s., c. b., em cima, 2 q., s., c. b., varanda de laje, preço NCr$ 22.000,00 c/ NCr$ 8.000,00 de entrada e 250,00 por mês sem juros. Ver à Rua Souza Gomes, 107. Tratar c/ Machado Imóveis à Rua do Rosário, 168, 2.º s/ 2. Tel. 22-2932 — CRECI 1.261.

ILHA DO GOVERNADOR — Vendo linda casa de 2 pav. em estilo moderno, centro de terreno, própria p. família de alto gabarito, no mais bonito bairro da Ilha, por motivo de viagem. Preço NCr$ 100.000,00 (Cem mil cruzeiros novos). Aceito parte do pagamento em financiamentos de COPEG etc. ou facilito diretamente. Estudo propostas à vista. Ver e tratar diretamente c. o proprietário todos os dias inclusive domingo na Rua Pizarro de Araújo 128 — Jardim Itatangas (Moneró) perto da Portuguêsa. Outras informações a partir de 2.ª feira no horário comercial p. tel. 30-3384.

ILHA DO GOVERNADOR — Vende na Praia das Pitangueiras — Apto. frente, nôvo, c/ sala, 2 qtos., banh. em côr, coz., deps. e garagem na escritura. Preço 30 mil novos. Ent. 10 rest. em 3 anos. Inf. OCEANO IMÓVEIS LTDA, Av. Rio Branco, 108, gr. 903. Tels. 22-9690 e 42-7602 (durante às 24 hs.) — (CRECI 943).

ILHA DO GOVERNADOR — Vende-se loja 11x7,50. Tel. 29-6703.

ILHA GOVERNADOR — Terreno 650m2. Rua Aurelino Pimentel, Qd. 46, Lote 4. Ótimo negócio — Tel. 22-7226 — Creci 1 173.

ILHA DO GOVERNADOR — Para pronta entrega ap. c/ 1 sala, 2 quartos c/ arm. emb., banh., coz., quarto e dep. empreg., garage. Ver o ap. 105 (chaves no ap. 202) à Estr. do Dendê, 567. Preço: NCr$ 26 000,00 c/ 50% fin. 2 anos. Civia — Trav. Ouvidor, 17 (Div. de Vendas 2.º andar). Tel.: 22-1848 de 8,30 às 18,00 horas. (Sindicalizado Corr. Resp. P. Pizza — CRECI 640).

ILHA DO GOVERNADOR — Vdo. Est. Porteira/Tremembé, mag. área de 24x48. NCr$ 22 mil. Tr. c/ o Sr. FLORENTINO — Tel. 23-3368. CRECI 286.

ILHA DO GOVERNADOR — Palacete em frente à Praia do Barão n.º 125 — Vende-se, p. 110 m. Em 1 ano. Ver hoje. Imob. Luiz Babo. Tel. 31-2851 — CRECI 466.

ILHA DO GOVERNADOR — Praia da Bica — Jardim Guanabara. Sala e quarto separados, com dependências de empregada e garagem. Já em fase de revestimento. Negócio de ocasião. Tratar CLC — Companhia Lançadora de Condomínios (CRECI 209). — Rua do Carmo 17, 2.º. Tels. 31-2677 e 31-1546.

ILHA DO GOVERNADOR — Terreno 12x50 — Rua Tequetinga, lote 294. Tel. 23-7171 — R. 483 e 540 — Dona Mara.

ILHA DO GOVERNADOR — Vendo ótima resid., de 3 qts., 2 varandas, garagem, depend. empreg., etc. 1.a loc. e vazia. Entr. NCr$ 30 000. Ver e trat. c/ próprio. Sito Praia da Rosa, 1 241, no Dendê.

ILHA GOVERNADOR — Apartamentos duplex ns. 109 e 117, em construção adiantada, na Estrada do Galeão, 2.335, serão vendidos, separadamente, em leilão extrajudicial pelo Leiloeiro Fernando Mello, quinta-feira, 26 de outubro de 1967, às 14,00 e 14,15 horas, em sua loja, na Rua da Quitanda, 25. Mais infs. na Rua da Quitanda, 62, 4.º andar. Tel. 42-8205.

ILHA DO GOVERNADOR — Vendo importante área de terreno, com 11 000 m2, próprio para grande conjunto residencial ou indústria. Outros detalhes, na Av. Rio Branco, 185, sala 1.525. Tel. 42-7923. Abrahão Coelho — CRECI 746.

JARDIM GUANABARA — Rua Cambaúba, 438 — Vendo casa fino gôsto, final de construção, 4 qtos., salão, sala, copa-cozinha, 2 banhs. sociais em côres, dep. empreg., varanda, quintal, garagem. Perto da praia. Sinal 30% saldo a comb. Acorde Ltda. Av. Graça Aranha n.º 206, s/608. Tel. 42-2697. CRECI 803.

JARDIM GUANABARA — Vendo magn. terr. 12x49. Plano, com linda vista. Luz e água. Ver na Rua Henrique Barbosa Amorim, junto ao prédio n.º 30, lote 13, q. 63. Tratar tels. 96-2284 e .. 96-0798. Cetel. com João.

JARDIM GUANABARA — Vendo ap. de gabarito, salão, 2 quartos c/ arm., copa-cozinha, banh. s. c/ azulejo até o teto, área, s. q. e banh. empr. garagem p/ 2 carros, box de despejo. Ver e tratar na Rua Gregório de Castro Morais, 45. Aceito Caixas. Tel.: 96-2284.

JARDIM GUANABARA — R. Jorge de Lima 431. Vdo. ap. sl. qt. banh. coz. área c/ tanque. NCr$ 16.000,00 com 50% financiados. Tel. 38-7124.

JARDIM GUANABARA — Vendo residência, alto luxo, 350 m2, moderna e funcional, c/ telefone e excepcional localização, tendo living, salão, sala, 3 qtos., 2 banhs., garagem e depds. completas, etc. etc. Inf.: R. Rui Vaz Pinto, 175 — Tels.: 96-1427 (Cetel) ou 2.ª em diante 42-5874 e 42-7294.

JARDIM GUANABARA — Vendo 2 casas na estrada da Bica, 120. Alugo uma no Dendê. Tôdas grandes e c/ garagem. Tratar das 14 às 18 horas.

KAIC — Kosmos — Ilha do Governador — Ocasião — Vendemos ótimo terreno. Praia Barão de Capanema, Lote 36, Quadra B, com 20m2 de frente. Entrada 5.000,00, saldo em 30 meses. Tratar KAIC. Rua do Carmo, 27-A, s/loja. Tels. 52-2795 e 22-1860. Creci J.72.

TERRENO — Vende-se, na Rua Manoel Pereira da Costa, 245, Ilha do Governador, 36x30, área 1 020. Preço financiado 45.000,00. José Martins.

VENDE-SE terreno praia Pitangueiras. Rua Monjólos l. e d. 263 med. 12x38. Facilita-se, base 10.000,00 diretamente c/proprietário. Carta p/portaria dêste Jornal 206.784.

VENDO apartamento em construção. Estrada da Bica, 400 — Ilha do Governador, diàriamente após 14,00 horas. Informações Sr. Correa — 47-9788.

PAQUETÁ

PAQUETÁ — Vdo. na Rua Tomás Cerqueira, 31, área de 1 000 m2 (20x50). Tr. c/ o Sr. FLORENTINO — Tel. 23-3368 — Creci 286.

PAQUETÁ — Vende-se casa em terreno medindo 32x36 — Tratar diretamente Prop. — Tel. 27-5491.

ZONA RURAL

CAMPO GRANDE — GUARATIBA

ATENÇÃO — CAMPO GRANDE — Vendo casa vazia, c/ 5 qts., 3 sls., banh., coz., etc. Terr. 2 600 m2. no centro, junto à área comercial, servindo para colégio, clínica ou indústria. Ver Rua Viúva Dantas, 396. Chaves ao lado c/ Sr. Calixto. Tratar — OFIL — Av. Rio Branco, 183. Grs. 503-504 — Tel. 52-5850 — CRECI J-238.

CAMPO GRANDE — Ótimo terreno, 448 m2, esquina Ruas I e B. Próximo Av. Cesário de Melo. NCr$ 3.000. Tratar domingo tel. 30-2923, segunda a sexta, tel. 30-7714.

CAMPO GRANDE — Vende-se no Jardim S. Geraldo, Rua Jaíúca n. 2. Mendanha. Duas amplas casas com ótimas dependências em grande terreno. Ver no local; diàriamente. Facilita-se com pequena entrada. Tel. 29-0280.

CAMPO GRANDE — Vila Comari. Vdo. casa laje, ent. vazia. Rua Almirante Gontana 83, 2 qts., sl., varanda, coz., grde. quintal. Detalhes P. F. Porto Imóveis. Rua Conceição, 105, 21.º s. 2.109 — Tel. 23-9586 — Creci 332 — 10.ª Reg.

CAMPO GRANDE — Vende-se o imóvel R. Augusto Vasconcelos, 96-96-A. Loja casa. Terreno 5x27,40. Tratar tel. 58-2167.

CAMPO GRANDE — Vila Nova — Vende-se terreno 300 m2, Rua Rodolfo Garcia, junto ao 110, ótima oportunidade. Tratar Rua Getúlio 349/304 — Méier.

VENDO terreno 20 x 50 Campo Grande — Aceito oferta — Tel.: 28-9068.

SANTA CRUZ — SEPETIBA

SEPETIBA — Vende-se propriedade na Rua Helandi, 27 a 500 ms. da praia — NCr$ 10 000,00 facilitados — Tel. 43-4261.

SEPETIBA — Frente mar Praia D. Luiza, 294. Vendo casa, 3 quartos, sala, quintal, árvores frutíferas, garagem, 40 m2, muita água. Ponto privilegiado para bar, restaurante etc., próprio para venda, João, Rua Carioca, 69. Foto Carioca.

SEPETIBA — Praia D. Luiza — Vendo casa mobiliada. Rua Rafael Jambeiro, 45, chaves no 142. Inf. tels. 49-1726.

LOJAS

CENTRO

CENTRO — Loja Uruguaiana esq. Presidente Vargas. Tratar c/Santos Bahdur, Inc. e Venda de Imóveis Ltda. Tels. 32-1510 e 52-7316. CRECI 21.

CENTRO — Lojas e s/lojas de frente, c/grande financiamento. Ver no local, na Rua da Quitanda, 194. Vendas c/Santos Bahdur, Inc. e Venda de Imóveis Ltda. Tels. 32-1810 e 52-7316. CRECI 21.

EDIFÍCIO REX — Cinelândia — Vendem-se lojas com sobrelojas financiadas. Entrega imediata — Rua Álvaro Alvim, 33/37, sala 501.

PASSO URGENTE contrato de pequena loja 18 m2 com girau no Centro da cidade c/ telefone, fôrça e luz. Estacionamento na porta. Preço barato, motivo viagem. Tel. 42-5921.

ZONA SUL

ATENÇÃO — Catete — Lojas novas — prontas, ocupação imediata, Rua Silveira Martins, 110 — ótimo ponto — bom financiamento Ver no local c/ Sr. Gurgel e tratar a Av. Graça Aranha, 174 s/ 516 — tels. 32-5353 e 42-5206 — CRECI 1 161.

BOX — Situado na Rua São Clemente, 98. Vendo — Prado — 38-3057.

COPACABANA — Vendo loja com 35 m2, na Rua Francisco Sá, 88. Hilton Ulchôa Cavalcanti. — Av. Erasmo Braga, 299, gr. 503 — Tel. 42-4472 — Creci 362.

CONTRATO COMERCIAL — Rua Ministro Viveiros de Castro — Loja C/200 m2 — Local farta condução/comércio. Tratar: Imobiliária MOLINARI LTDA. Sete Setembro, 88, Gr. 604 — Tel. .... 22-3655 — CRECI 680.

COPACABANA — Vende-se loja com 348 m2, na Avenida N. S. de Copacabana, 583. Tratar na Avenida Rio Branco, 114, 13.º andar ou pelo Telefone 32-3743 — Creci 370.

COPACABANA — Vende-se sobreloja com 244 m2, na Avenida N. S. de Copacabana, 583. Tratar na Avenida Rio Branco, 114, 13.º andar ou pelo Telefone 32-3743 — Creci 370.

IPANEMA — Loja c/ 140 m2, sendo 6,30m de frente, prédio novo, entrega imediata, R. Visc. Pirajá, 514 loja A — Corretores Associados — 22-6730 — 42-0425 — J-42 Creci 307.

LOJAS e sobrelojas a partir de NCr$ 12 000, fac. 13 meses. Ver das 9 às 18 hs. c. Castro — Creci 330 — 45-2027.

LOJAS NO LEBLON PRONTAS — Vendemos excelentes pa. estabelecimento de luxo à Av. Ataulfo de Paiva, 35. — Informes com Prado das 15 às 18 — fones .... 22-7815 — 52-3947. (B

LOJAS — Preço fixo, quase prontas — No ponto mais comercial de Botafogo. Rua Voluntários da Pátria, 212. Ao lado do Disco e em frente às Casas da Banha. — Construção de Ribenboim Engenharia. Mensalidades de NCr$ ... 450,00. Mais detalhes no local até 18 horas, inclusive domingo, ou na Av. Rio Branco, 156, s/ 801. Tels. 52-7494, 32-3813, 52-8774 e .. 22-2793 — JÚLIO BOGORICIN — CRECI 95.

LOJA — Vendemos lojas no Leblon c/ 70 m2, financiados em 25 meses. Tratar em CUNHA MELLO IMÓVEIS — México 148, 11.º, s. 1 105 — Tel. 42-3347 — Creci 866.

LOJINHAS — Vendo duas na R. do Catete 214 — 1.ª locação, Lojas 13 e Loja 30. Chaves com o porteiro. Preço 16 mil, cada, a combinar. Tel. 22-6048 — 52-5239.

SOBRELOJA — De frente, 50 m2, tôda envidraçada. Ponto excelente. Passo contrato 5 anos com ótima instalação. Em funcionamento. Financio parte. Negócio urgente. Tel. 32-6412.

VENDO ou passo contrato 5 anos, mag. loja c/ girau — Copacabana — 47-6466 — Mário — Creci 627 2a. feira em diante.

VENDO p/ escritório ou loja, conjunto saleta, sala, de frente. Av. Copacabana, banh. compl., cozinha no C. Comercial Copacabana — Rua Siqueira Campos, 43 s/ 605. Tratar EVA Imóveis — 36-0873.

ZONA NORTE

ATENÇÃO — Lojas de esquina, tôdas de frente. Rua do Bispo, esquina da Rua Barão de Itapagipe, 290. Entrega p/ junho. Ótima oportunidade. NCr$ 6 mil de entrada e saldo financiado em 30 meses. Tratar e marcar visitas à Av. Graça Aranha, 174, s. 516. Tels.: 32-5353 e 42-5206. Creci 1161.

ATENÇÃO — Tijuca, lojas quase prontas, novas, 1.a locação, tôdas de frente. Rua do Matoso, n. 125 — Sinal de NCr$ 6 mil e saldo em 30 meses a combinar. Ver n/ local c/ sr. Leite e trata à Av. Graça Aranha, 174, s/ 516. Tels.: 32-5353 e 42-5206. Creci 1161.

ATENÇÃO — Ótima loja c/ subsolo e depósito (250 m2), vende-se com ou sem instalações — Ótima p/ grandes organizações — Entrega imediata — Rua Barão de Mesquita, 28-A — Ótimas condições de ponto, e financiamento. Tratar e marcar visitas na Av. Graça Aranha, 174, s. 516 — Tels. 32-5353 e 42-5206 — CRECI 1 161.

CAVALCANTE — Lojas, vendem-se juntas ou separadas para depósito ou indústria a 200 metros da est. Pagamento a combinar. Tel.: 32-9678 — Creci 1 220.

LOJA — Méier — Passa-se loja em final de construção. Aceita-se troca por carro Volkswagen — Telefone 29-0280.

LOJA — Mariz e Barros — Vendo uma nova c/ 100 m2. NCr$ .. 60 000 c/ 50% de entr., saldo a longo prazo a combinar — Tel. 52-6943 c/ Sr. Domingues — Creci 193. Atende-se de 9 às 13 hs.

LOJA — Vendo o contrato de 5 anos — Alug. 52,00 — R. 24 de Maio, 1 012 — Eno. Nôvo.

MÉIER — V. 3 lojas. R. Dias da Cruz, 335. V. e f. das 14 às 17h — 354.5442. 35 mil c/50%.

MÉIER — Loja — Vendo Rua Dias da Cruz, 491, vazia c/ 300 m2, 3 vest. empr., 3 WC, escritório, 50 HP fôrça, 7m pé direito azul. até teto, serve para indústria ou organização. Tratar Tel. 27-2371 das 15 às 17 hs. — Creci 337.

SAENS PEÑA — Passo contrato de 2 lojas em plena praça — Tratar Saens Pena, 55, gr. 305 c/ Joaquim — Creci 744.

PADRE MIGUEL — Loja vazia e moradia. Vendo. P. 12.000,00 ou ver, facilito 50% em aluguel. Ver e inf. Av. Al. Barroso, 90, 6.º, s/ 605, das 10h30m às 17h30m. 42-5455 — CRECI 213.

TRANSFIRO contrato de 2 magníficas lojas s/ colunas c/ fôrça ligada, sendo 1 c/ 300 m2, vazia e c/ sobrado, c. 5 qts., 2 salas, 2 banhs., área c/ dep. emp. Ver no local, R. 24 de Maio, 461 e outra c/ 200 m2, no melhor ponto de Pilares. Ver no local na R. João Ribeiro, 91. Tratar 22-2376 — Creci 902.

TIJUCA — Vendem-se lojas 1 e 4 do edifício Esmeralda — Tijuca, sito na Rua Conde de Bonfim, 685. Tratar na Avenida Rio Branco, 114, 13.º andar ou pelo Telefone 32-3743 — Creci 370.

TIJUCA — Vendo 2 lojas, na Rua Maxwell, esq. da Rua Ambiral. Ver e tratar com o dono, na Rua da Quitanda, 20, s. 405.

VENDE-SE loja pequena, melhor ponto de S. Cristóvão — Rua Ceará, 202, P. da Bandeira.

VILA ISABEL — Vdo. loja e sobreloja. Vazia. O melhor ponto para qualquer negócio. NCr$ 70 mil, ent. 35 mil. Av. 28 de Setembro 9 e 9-A — Tel. 30-0398.

DIVERSOS

CAXIAS — Vende-se vazia, loja com moradia, na Rua Nilo Peçanha, 1 501. Ver das 9 h. às 12 h. Tratar com o proprietário na Rua da Alfândega, 298 — Tel. 43-3658.

LOJAS — Vendo, no centro comercial e bancário de Nova Iguaçu, juntas ou separadamente: 4 lojas, c/ 35 m2 cada uma, com banh. privativo, luz e fôrça. Tel. 52-9839.

PASSA-SE contrato de uma loja na Rua da Matriz n.º 565. 4 portas. Motivo doença. Tratar Sr. Carlos, S. João de Meriti, no local.

VENDO, junto ou separado, 3 lojas na Av. Roberto Silveira, 317, 319 e 321 — Em Olinda. Tratar R. Antônio José Bitencourt, n. 261. Nilópolis. Aceito ofertas.

ESCRITÓRIOS E CONSULTÓRIOS

CENTRO

ATENÇÃO — Compro conjunto de salas na Av. Presidente Vargas junto à Av. Rio Branco — pagamento em curto prazo ou à combinar. Ofertas p/ MAURICIO GOLDBACH tels.: 42-5734 — 52-9425 — 32-1057 — CRECI 500.

ANDAR CORRIDO — Rua 1.º de Março, 21 — 12.º andar. Vista p/ o mar c/ instalações e telefone — 150 m2 — Ver no local a partir de segunda-feira. Inf. com MAURICIO GOLDBACH — Tels. 42-5734 — 52-9425 — CRECI 00.

AVENIDA CHURCHILL — Vende-se conjunto 3 salas, sendo uma conjugada, banheiro, cozinha, vazio. A vista, 45 mil novos. Preço a combinar. Aceita-se propostas. Tel. 42-4055 — ANA.

AVENIDA RIO BRANCO, 18.º andar, Gr. de 3 salas e 2 banhs. c/ 63 m2. NCr$ 50 000,00. Facilito parte em 17 meses. Ver e trat. c/ o prop. Tel. 52-4455 e 26-9088.

ANDAR c/ 340m2 vão livre. Vende-se. Rua Alcindo Guanabara, 17/21. Trat. c/Almeida. 23-3347 — Creci 791.

CENTRO — Vendem-se dois salões independentes, cada um de 280m2. Últimas unidades disponíveis para venda em separado no Ed. São Joaquim, com garagem anexa. Obras iniciadas. Entrega em 16 meses. Tratar em H.C. Cordeiro Guerra & Cia. Ltda. Av. Rio Branco, 173, 14.º andar. Tel.: 31-1895.

CENTRO — Vendo na Av. Rio Branco pronta entrega excelentes andares: um com 220m2, outro c/ 360m2, ótimo preço. S. Stockler. Av. Nilo Peçanha 155, sl. 221 — 22-7321 — 32-9261. CRECI 117.

CENTRO — Vendo sala ou grupo de salas com banheiro, em frente à nova sede do Jóquei Clube, a partir de NCr$ 19 000, metade em 20 meses, sem juros. Alugadas sem contrato. Tratar Av. Nilo Peçanha, 26 s/705 — Creci 193.

CENTRO — Vendemos ótimas salas de frente, para escritórios, na Rua Sacadura Cabral, 120. — Edifício já em revestimento. — Preços fixos sem reajustamento, pequena entrada e o restante em 25 meses. Predial Coliseu. Rua México, 168 — Gr., 205 — .... 22-4562 e 32-3809 — Creci 44.

CINELÂNDIA — 2 salas c/ entrada indeps. WC privativo; 38m2. Vende-se vazio. 50% à vista, NCr$ 2 000,00 de sinal. Rua Evaristo da Veiga, 16 gr. 1403. Tel. 32-9512 de 10-13 e 15-19 hs.

CENTRO — Na Avenida Franklin Roosevelt, sala para escritório. — Preço de NCr$ 15 000,00 — CIVIA — Trav. do Ouvidor n. 17 — Div. de vendas — 2.º andar — Tel. 22-1848 — de 8h30m às 18 horas — Sindicalizado — Corr. Resp. R. Pizza . CRECO 640.

CENTRO — Sala de 32 m2, com banheiro privativo. De frente para a Av. Mal. Floriano, prédio nôvo. NCr$ 8.000,00 e o restante facilitado. Tratar C.L.C. — Companhia Lançadora de Condomínios (CRECI 209) — Rua do Carmo, 17, 2.º. Tels. 31-2677 e 31-1546.

CENTRO — Salas — Vdo. 2 juntas no Ed. Santos Vahlis, Senador Dantas, 117. Preço 26 000 cruzeiros novos. A vista. Aceito proposta. Detalhes p/ tels. 32-1261 ou 31-3579. Jamir ou Peixoto. CRECI 392.

EDIFÍCIO garagem — Vendo Box Pres. Vargas, junto a Rio Branco. Entrada 4 000 com 6 prestações de 750. Tel. 57-7237 — Roberto.

ESCRITÓRIOS OU CONSULTÓRIOS — Av. Passos, esquina de Mal. Floriano. Saleta, sala, banheiro privativo, 6 unidades p/ andar, tôdas de frente — obra já na 13a. laje. Cota de terreno financiada em 8 anos. — Construção com a garantia de SOCICO — Informações no local até 20 horas ou à Av. Rio Branco, 156, s/ 801, tels. 52-7494, 32-3813, 52-8774 e 22-2793 — Creci 95.

GABINETE DENTÁRIO — Alta Rotação — Vende-se. Dr. Orlando. Tel. 52-0575.

PARA GRANDE ORGANIZAÇÃO — Vendemos prédio no Centro com um total de 1 512 m2 de área junto à Rua Uruguaiana para entrega em 180 dias — LOJA E 4 ANDARES — Tratar pelos telefones 22-2793, 52-7494, 32-3813 e ... 52-8774.

PRAÇA TIRADENTES — Vende-se 2 salas de frente. Edif. Comer. Tratar Planta Imobiliária — Rua da Quitanda, 65 — 3.º and. — 42-1366 — Creci 680.

RUA MÉXICO, 41 — Em frente à Emb. Americana. Vendo grupo c/ 3 salas, e banh. — 60 m2 — 9.º and. Pode-se deixar telefone. Inf. e visitas pelo telefone 46-5979, pela manhã.

SALAS — GRUPOS E ANDARES — Temos (mesmo) diversos à venda. Urgente, ótimo negócio p/ renda. Vazias. Novas. Nas Avs. Rio Branco e Pres. Vargas, e outras. Chaves e condições na Av. Pres. Vargas, 590, s/ 210. Tels.: 23-0459 ou 23-5340.

SALA no centro da cidade, para entrega em 4 meses. — Informações na Veplan Imobiliária, Rua México, 148, 3.º andar — J-107 — CRECI 66 — Tels.: 52-2830 e 22-6102.

ZONA SUL

AVENIDA N. S. COPACABANA — Vendo 4 sls., c/ dep. compl., ótimo local. Precisa S.A. Rua da Assembléia 61, 9.º and. Tels. — 22-9342 e 32-8260 — Creci 381.

CONSULTÓRIO DENTÁRIO — Sala e equip. NCr$ 40.000 — Av. Copacabana 1 066, s/ 708 — Chaves na portaria.

COBERTURA, em prédio comercial, no melhor ponto da Av. Copacabana, constando de vestíbulo, 2 salas, banheiro e grande terraço. — Informações na Veplan Imobiliária, Rua México, 148, 3.º andar — J-107 — CRECI 66 — Tels.: .. 52-2830 e 22-6102.

CONSULTÓRIO — Vendo ap. térreo de esquina c/ sala e qt. separados, varanda, etc. — podendo também ser transformado em loja — Inf. c/ MAURICIO GOLDBACH — Tels.: 42-5734 e ... 52-9425 — CRECI 500.

GRUPO sala — Vdo. nôvo c/ 55m2. Salão, sla., ban., coz., Av. Copa., 1072 Gr. 505, ver porteiro — 32-2493 Creci 569.

SALA — Copacabana — Vendo na Av. N. S. Copacabana 605, s. 307 — Entrega vazia. Tratar pelos telefones 43-6212, 31-1101 e .... 31-3015. Brandão. Creci 792.

SALA DE FRENTE, com vestíbulo e banheiro, no melhor trecho da Av. Copacabana. Informações na Veplan Imobiliária, Rua México, 148, 3.º andar — J-107 — CRECI 66 — Tels.: ... 52-2830 e 22-6102.

VENDE-SE Grupo 604 Av. Copacabana 1052 — Ed. Alexander Fleming — Ver c/porteiro — Tratar — 52-6440, 12 às 14h. Domingo.

ZONA NORTE

ATENÇÃO — MÉIER — Vdo. Sala pronta de frente edifício de luxo c/ 2 elevadores. Preço NCr$ 13 500. Entr. a combinar. R. Dias da Cruz 127, sl. 401. Org. Danial Ferreira — 7 de Setembro, 88, 2.º — Tels. 32-3638 — ... 42-0975 — CRECI 226.

CONSULTÓRIO Dentário completo. Perfeito estado. Vendo barato — Rua Belisário Pena, 1204 — Penha — Tel. 30-1402 — Dr. Almir.

MÉIER — Vendo sala conjugada, no Edifício Mesbla — Méier. Tratar pelo tel. 37-7761.

DIVERSOS

NITERÓI — Ótima sala no Centro, 27 metros quadrados. Tel. 37-0034 — Guanabara.

ESTADO DO RIO

NITERÓI — SÃO GONÇALO

ICARAÍ — Vende-se ótimo apartamento com 3 quartos. Sala e dependências. Informações com o proprietário 26-9855.

ICARAÍ — Niterói — Rua Moreira César, 331 ap. 302 — Frente, c/ pintura óleo, sancas, arm. embutidos — Vendemos 2 quartos, ampla sala c/ sinteco, banh. completo azulejado, copa-cozinha, área, WC quarto p/ empr., garagem. NCr$ 42.000,00. Sinal: NCr$ 22.000,00, saldo em 24 meses — Imobiliária Molinari Ltda. — Sete Setembro, 88, gr. 604 — 22-3655 — Creci 680.

NITERÓI — Piratininga — Marazul, vendo terreno 12x30, praia — 52 8642.

NITERÓI — Praia das Flexas — Ingá — Vendo urgente, 50 metros da praia, centro de terreno, apartamento 110 m2, com armários embutidos, área entrega, negócio direto. Rua Teófilo Rodrigues. Marcar visita pelos telefones: Niterói 3653 (loja), Rio 27-2179 (residência).

NITERÓI — Av. Amaral Peixoto n. 327, ap. 322. Vende-se c/ 4 m. de entr. e 180 mensal. Vazio. Inf. tels. 31-1621, 31-2851. Imob. Luiz Babo. Creci 466.

CAXIAS

CAXIAS — Tenho as melhores casas do bairro nas melhores condições. Casas desde ent. 800,00 prest. 60,00 ao palácio com .. 10.000, prest. 300, terreno no centro e nos bairros, estabelecimentos comerciais c/ ent. .. 1.000, tratar Av. Duque de Caxias, 207 s/ 111 1.º andar.

CAXIAS — Vende-se ótima casa: sl., qto., coz., copa, grande área. NCr$ 6 000,00: Metade à vista. Rua Mauriza, 78 c/ XIII.

CAXIAS — Centro — Vende-se ótima residência, próximo à Prefeitura. Parte financiada em 54 meses. Rua Assunção, 393.

DUQUE DE CAXIAS — Rio-Petrópolis (Centro) — Vendem-se dois lotes frente, 16 000,00. Tratar na Mauá Adm. Imóveis Ltda. — Plínio Casado, 5 s/ 118 e 122 — Tels. 3439 e 3161 — Creci ERJ 230.

DUQUE DE CAXIAS — Ao lado do Colégio Santo Antônio. Rua Bitencourt, 383. Vende-se uma ampla residência (terreno 800 m2). Tratar no local ou na Mauá Adm Imóveis Ltda. Av. Plínio Casado, 5, s/ 118 e 22 — Tels. 3439 e 3161 — Duque de Caxias — Creci ERJ 230.

NOVA IGUAÇU — NILÓPOLIS

ATENÇÃO — Casas e apartamentos em NOVA IGUAÇU. — Vendemos, com sala, 1 ou 2 qts., sinteko, banh. e coz. c/ azulejos até o teto, água, luz, esgôto, ruas calçadas, condução direta p/ Pça. Mauá. A partir de NCr$ 150,00 por mês, sem entrada. Ver e tratar, à Rua 13 de Maio, esquina com José Hipólito de Oliveira — Nova Iguaçu. (B

ATENÇÃO - Nova Iguaçu — Vendo casa bonita com garagem e jardim — Terreno para granja a chacara — R. DEITA 570 PONTO CHIQUE — Ver no local pergunta na padaria da Rua Geni Saraiva.

ATENÇÃO — Nova Iguaçu — Casas e aps. p/ pronta entrega c/ ou sem entrada, com 2 quartos, sala, coz., h., garagem no centro. R. 13 de Maio, 164, grupo 204. Tel. 2010 N. Iguaçu. Francisco C. Teixeira — CRECI 272.

APARTAMENTO de frente, 1 qto. e dependências. Vendo NCr$ 15.000,00 facilito 70%. Tratar Av. Nilo Peçanha, 151, s/ 310, com o proprietário Sr. Milton.

ATENÇÃO — Nova Iguaçu — Vendemos casas de sala, 2 quartos e dependências, construção de primeira. Sinal 2 500 novos, restante prestações de 172,62. Ver Rua Geny Saraiva, 222 — Ponto Chic, a poucos minutos do Centro de Nova Iguaçu. Infs. Frisa: 32-8603 e 22-0087 — Creci 205 e J-263.

CASA — Centro de N. Iguaçu, 2 qts., sala, banheiro e cozinha com azulejo até o teto. Passo contrato BNH valor NCr$ 16 500,00 sem contrato prest. de 276,00 mensais. Tratar Av. Nilo Peçanha, 151, s 310, com Sr. Milton.

CASAS — Sem correção monetária. Vendo no Centro e nos arredores. Pagamentos bem facilitados. Bernardino M. Sá — Av. Nilo Peçanha, 38, sala 5 — Nova Iguaçu. CRECIERJ 293.

CASAS em Nova Iguaçu com NCr$ 4.500,00 e NCr$ 800,00 de entrada, rua calçada, no centro e junto ao centro. Prestações de NCr$ 160,00 e NCr$ 70,00. Tratar Rua Otávio Tarquino, 45, grupo 302 em N. Iguaçu, inclusive domingos.

MIGUEL COUTO — Casa dois quartos, vendo urgente, baratíssimo. Rua Ambaí, 15 à vista ou a prazo. Tel. 30-9354 — Sr. Clévis.

NOVA IGUAÇU — V. casa de var., sala, 2 qts., coz., banheiro, com água e luz, terreno 30 x 50 plano de esquina, junto de condução — Facilito as condições e tratar com o próprio. Telefone 49-3197.

NILÓPOLIS — Casa, 2 quartos, sala, cozinha, banheiro completo, sinteco, área, grades e porta de ferro. Em frente à estação. Base NCr$ 16,000,00 prazo. Tratar Rua Antônio José Bittencourt, 261.

NOVA IGUAÇU — Posse — Vende-se casa. Rua Minas Gerais, esq. c/ Lopes da Costa. NCr$ 4 500,00. Ent. 1 500,00. Rest. a combinar.

NOVA IGUAÇU — Vendem-se casas, sala 2 quartos, etc. Aceitamos financiamento p/ IPASE. Inf. p/ manhã — 49-5451.

NOVA IGUAÇU — Bairro Califórnia. Vendo urgência. Rua Araribóia, 56. 2 casas novas, qt., sl., coz., banh., var., água e luz. Terreno esquina 360 m2.

NILÓPOLIS — Vendo prédio centro c/2 aptos. e 2 quitinetes. R. Prof. A. Filgueiras. B. 25.000 a comb. T. Pça. P. Frontin, 26 — Nil.

NILÓPOLIS — Vendo casa de laje com 2 qts., sl., coz., copa, banh. compl. no Centro. Ver R. Prof. Alfredo Gonçalves Filgueiras 488, c/ 1 — MIRANDA — CRECI 932 — Tels. 52-1217 e 28-9643.

NILÓPOLIS — Vendo boa casa à Rua Maria Tomásia, 165, água e luz e calçamento, 2 qts., sl., cozinha e qt. de empregada.

NILÓPOLIS — Vendo casa c/ O.S.C.B. ter. 20x9,50 c/água e luz. R. Expedicionários, 1082 — B. 7.000 c/ 1.500. Prest. 120 — T. Pça P. Frontin, 26 — Nil.

LOTES COM ÁGUA E LUZ — Vendo em N. Iguaçu, junto ao centro, condução para Praça Mauá, por somente NCr$ 800,00 e NCr$ 500,00 à vista. Tratar na R. Otávio Tarquino, 45, grupo 302, em N. Iguaçu, inclusive aos domingos.

VENDE-SE uma casa na Rua Marques Canário, 296 — Nilópolis, com terreno medindo 30 por 10.

PETRÓPOLIS — CORREIAS — ITAIPAVA

ÁREA INDUSTRIAL — Pisna, com 4 000 m2. Vendo Km 14 Rio-Petrópolis c/ fôrça e luz. NCr$ 15 mil a combinar. Tratar Ouvidor, 87-A. Tel. 31-2355. CRECI 1.054.

ÁREA DE TERRENO — Bairro Independência — Petrópolis, 30 000 m2, água, luz e condução na porta. Aceita troca, facilita, a 10 minutos do Quitandinha. Tratar R. Miguel Couto, 27, 4.º and. Tels. 46-5855, 32-5855 e 23-3042 — CRECI 743.

ARARAS — 3.º DISTRITO PETRÓPOLIS — Vende-se por preço de ocasião um sítio com 550 000 m2, aproximadamente. Tratar pelo telefone ..... 23-6266, com Dr. Jorge.

APARTAMENTO no "Lago Country Club" em Itaipava, 2 qts., 1 sl., coz., banh. Vende-se ou troca-se por carro nacional pouco rodado. Dif. a combinar. Tel.: 22-0227 ou 25-2931. Augusto.

CORREIAS — Vendem-se diversas áreas para loteamento ou sítio. Terrenos planos, próximos ao centro comercial com luz, fôrça, água e telefone. Tratar no local à Rua Agostinho Goulão 298 — Tel. 140 ou Rio 47-8863.

CORREIAS — Próx. Castelo S. Manuel — Vende-se residência nova, 4 quart., sala ampla, garagem p/2 car. — área 201 m2. Construção de 1.ª. Tratar diretamente com proprietário, diàriamente, fone Petróp. 4493.

ITAIPAVA — Vende-se lote pronto para construir, plano 1 000m2. Jardim Americano lote 106. Tel. 38-2416. Água, luz, e calçada.

PETRÓPOLIS — Araras — Vendo magnífica residência com salão, quatro quartos e dependências em terreno de 20 000 metros quadrados. Preço de ocasião com possibilidades de financiamento a longo prazo. Para ver, procurar o Sr. Luiz, Estrada de Araras Km 6, Fazenda Santa Maria e tratar pelo telefone 32-8585.

PETRÓPOLIS "Bairro Mauá", terr. plano, área 460m2, água, luz, calçamento. Vendo. Facilito. Lote 135, frentes p/ruas A/B. Zona: boas construções. Visitem H. SILVA, R. Gonç. Dias, 89 s/405. Tels. 52-3886/52-3840/29-8903. CRECI 648.

PETRÓPOLIS — "Retiro". Palacete c/parte mobiliado, nobre centro jardim/pomar mais 3.000m2, salões, 5 qts., água própria, dep. de caseiro, tel. interno/externo. Visitas só marcando dia/hora. Negócio p/família de alto tratamento e recursos financeiros. H. SILVA R. Gonç. Dias, 89, s/ 405. — Tels.: 52-3886/52-3840/ 29-8903. CRECI 648.

PETRÓPOLIS — Vende-se apto. c/145m2. 3 qts., cozinha, banh., dep. emp. varanda e área, informações tel. 43-2519, Sr. Davi a partir 2.ª feira.

PETRÓPOLIS — Cinco fazendas, denominadas "Sossêgo", "Veado", "São Francisco", "Escola" e "Boa Esperança", com uma área total de 338 alqueires, nos Municípios de Petrópolis (São José do Rio Prêto e Sapucaia), serão vendidas em leilão judicial pelo Leiloeiro Gastão, terça-feira, 24 de Outubro de 1967, às 17 horas, no escritório do Leiloeiro, à Av. Almirante Barroso, 91 — 8.º. Gr. 803. Mais inf. tel.: 52-0233.

PETRÓPOLIS — Rocio. Vendo linda e recém-construída residência, em centro de terreno, c/3 quartos, 2 salas, 2 banh., cop. coz., garagem. Tratar R. Barata Ribeiro 589 s/ 602. Tel.: 56-2034. Joel Goulart. Creci 59.

PETRÓPOLIS — Bairro Mauá — Terreno de 20x29, perto do Quitandinha, luz — NCr$ 3 500,00 — 49-6821.

PETRÓPOLIS — Vende-se um lote terreno duas frentes, plano urbanizado. Travessa Fragoso — Ponte Fone. 5 000,00. Tratar com o proprietário ou na Mauá Adm. Imóveis Ltda. — Av. Plínio Casado, 5 s/ 118 e 122 — Caxias — Prop. Rua Dr. Paulo Grimeides, 118 — Ponte Fone — Petrópolis Sr. Romeu — Tels. 3439 e 3161 — Caxias — Creci ERJ 230.

PETRÓPOLIS — Rua Professor Stroeler, 232 — Vende-se magnífica residência c/ sala, sala de jantar, lareira, 2 qts., 2 banhs. sociais, 2 qts. de empreg., ap. chofer, 340m2. Ver no local Tratar pelo tel.: 52-2995.

PETRÓPOLIS — Imperial, Rua Paulo Barbosa, 147, sl. 7 — Tel. 26-22 e 20-80 res. CRECI-RJ 276. — Vende ótimo ap. no centro c/ hall, living, 4 amplos quartos, banheiro, coz., área fechada, telefone. NCr$ 50.000,00 e combinar. Diversos aps, casas, terrenos, sítios.

PETRÓPOLIS — Casa [illegible] — [illegible] em [illegible] 22 de 400, 3 qts., sl., coz., car., cop., banho, cbr., água, luz, jardim, ter. 20x100, [illegible] Ver R. Carlos [illegible], 379 — Chave com Sr. M[illegible] — Bar frente estação Valparaíso — Pedro do Rio — 26-6686.

PETRÓPOLIS — Vendo, frente, Ap. 602, 2 p. andar, ent. nôvo, vazio, 60m2, salão, 2 qts., banh. c/ boxe, coz., dep. R. Gen. Osório, 106. Ver port. Ot. negócio. NCr$ 26 000 à vista — 27-3273 c. prop.

PETRÓPOLIS — Vendo belíssima casa de campo, situada entre jardins, gramados, pomar e eucaliptos, c/ varandas, grande "living", sala de jantar, 6 qts., 4 banhs., copa-coz., etc., tôda mobiliada, piscina azulejada e balneários, garagem p/ 3 carros, canis, galinheiros, estábulo, luz e fôrça, 2 ótimas casas p/ empregados. Facilito em 3 anos. Tel. 27-3211 ou 52-9837.

PETRÓPOLIS — Vende-se apartamento mobiliado com geladeira, televisão e radiovitrola. Próximo do Hotel Quitandinha. Tratar diretamente com o proprietário pelo tel. 37-3313.

PETRÓPOLIS — Bairro Mauá — Rua C, n. 40, vende-se ótima casa mobiliada em terreno de 740 m2, salão, 3 qts. c/ armários embutidos, copa-cozinha, banheiro compl. côr, 2 grandes varandas, 1 em mármore, dep. emp., garagem 2 carros. Ao lado do Quitandinha e Taquara, Estr. Independência, após n. 705. Ver hoje ou tel. 58-5432.

PETRÓPOLIS — INGELHEIM — A 5 minutos da Av. 15, vd-se lotes 22x60, planos ou não, água, luz, esgôto, linha telef., rua calçada, local sêco saudável, bela resids., amb. selecionado. NCr$ 10,00 m2. 30% escrit. rest. 2 anos s jrs. Benedicto Ribeiro — 46-1022 — 43-2542.

PETRÓPOLIS — Vende-se ótima casa de 2 pavs., c. 5 qts., living, etc. em terreno de 1 555 m2. Perto do Promade Country Club, Fazenda Nogueira-Bonfim. Preço financiado: 82 mil novos. Aceito ap. c. parte pagto. Tratar c/ Oceano Imóveis — Av. Rio Branco, 108, gr. 903 — Tels. 22-9690 e 42-7602 (durante às 24 hs.) — CRECI 943.

PETRÓPOLIS — Saldanha Marinho — Vdo. conft. resid. gde. terreno plano, gde. living, sala de jantar, 4 qts., 2 bnhs. soc. em côr, coz., dep. emp. e garagem — Pequena ent. e o saldo longo prazo. Infs. com proprietário, Vitor Meireles n. 146.

PETRÓPOLIS — Vendo Itaipava, casa 9 cômodos, garagem. NCr$ 14 000. Sítio 14 alqs. c/ casa 9 cômodos. NCr$ 30 000. Área no Contôrno, km 48. NCr$ 10.000. Financio. Tel. 2076 — Petrópolis.

PETRÓPOLIS — Vendo ap. sala, 2 quartos, mobiliado. Av. Barão do Rio Branco, 1.429, ap. 202. Informações tel. 38-0425.

PETRÓPOLIS — BINGEN — Vendo palacete tipo suíço com bosque, 2 pavimentos, 4 quartos, 2 salas, 2 banheiros e dependências compl. empregada, terreno de 33x34 na Rua Mário Tapajós, 365. Prop. Tel. 28-3147.

PETRÓPOLIS — Ap. Castelo Country Clube conjugado, vendo ou troco por carro. Tel. 27-7422 e 52-4679 — Barret.

PETRÓPOLIS — Casa vendo Centro, 3 quartos, 2 salas, varanda de inverno, garagem, em centro de jardim, com gôsto e fino trato. Telefone 2070.

PETRÓPOLIS — Vendo 2 apartamentos novos, no início da Av. 15 de Novembro, sala, coz., banh. 7 500 à vista cada um ou ent. 4 000 com 30 x 250. Inf. pelo tel. 29-5484 — Cleber.

PETRÓPOLIS — BOM CLIMA — Vende-se ótima casa de campo com 3 quartos, 2 banheiros, copa, cozinha, grande sala e terraço. Lindo jardim de 3 000 m2 com bonita vista. Acima do Clube de Golf. Preço NCr$ 40 000,00 — Tratar diretamente com o proprietário — Sr. Estevão — Tel. 31-3101 ou à noite 45-5145 — ou procurar Sr. Antônio no Petrópolis Country Clube (Clube de Golf).

PETRÓPOLIS — Av. 15 de Novembro 613 ap. 1 104 — Vende-se ótimo ap. 2 por andar, 1.a locação c/ sala, 2 qts. c/ arm., 1 banh. social, dep. compl., área de serviço. 110 m2. Baratíssimo. Ver no local das 9 às 18 horas. Tratar pelo tel. 52-2995.

PETRÓPOLIS — Bonclima (ex-Nogueira). Vendo ótima casa para veraneio em terreno grande, com 4 qts. c/ arm. emb., 2 banh. em côr; grande living c/ 80 m2 c/ lareira, jard. inv. c/ 30 m2, com portas de correr emb., garagem, copa, cozinha em S. Caetano, qt. e banh., de emp., no corpo da casa, única e telefone n. Correias 3.40; casa de caseiro c/ 2 qts., sala, banh.; horta, galinheiro, churrasqueira e belo jardim. Recém-construída. Base 85 mil a combinar. Ver neste fim de semana no local. Av. São Paulo, 125, próximo ao lago. Tratar c/ o proprietário Sr. Milton No Rio 42-9988 ou 27-1465. Rua México, 164, salas 1 003/5. CRECI 1 221.

PETRÓPOLIS — Motivo de deixar o País, vendo urgente, preço de ocasião, um lindo apto. 2 por andar, nôvo, sem estrear, pronta entrega, andar alto, de frente, sala, 2 qtos., com arm. emb., banheiro em côr, coz. c/ azulejos até o teto, dep. de emp. e área envidr. Av. 15 de Novembro, Ed. Ducal. Tratar c/ Sr. Anton, Tel.: 4107.

PETRÓPOLIS — Rua Pedro Elmer n. 101 — Palacete com 400 m2, piscina, tel., mobiliada e 2 500 m2 de terreno, água quente. — Det. 57-4570 — (Creci 330).

PETRÓPOLIS — Vende-se casa com 4 quartos, sala, copa e demais dependências inclusive lugar para carro à Rua Prof. Cardoso Fontes, 251-D ou tel. 58-2416.

VALE BONSUCESSO — KM 60 — ESTRADA PETRÓPOLIS — Vende-se um lote com 9 000 m2, aproximadamente, neste maravilhoso local. Procurar informações no sítio do Dr. Jorge, no Vale Bonsucesso, ou por telefone no Rio — .... 23-6266.

VENDE-SE ap. sl., 2 qts., dep. comp., garagem. Ver R. General Osório, 89, ap. 305. Tel. 42-5505.

VENDO linda casa 2 pav., 4 qts., h., 3 sls., g. 1. qt. e tel. 40 milhões fin. Bartolomeu de Gusmão, 319 — 27-0276.

TERESÓPOLIS — FRIBURGO

ALTO EDIFÍCIO MARAGIL — Vendo ap. 912, decorado, móveis, geladeira, etc., coz., banh. côr. Chaves porteiro. Informação 36-3555 — CRECI 1 842.

ALTO-TERESÓPOLIS — Vendo casa, t. 20 x 50. Rua Melo Franco, 370. Tratar Dr. Arnaldo, Telef. 37-2273.

ALTO TERESÓPOLIS — Vende-se os magníficos apartamentos 114 e 407 do Edifício Bel-Vera, na Rua Oliveira Botelho, 141, no melhor ponto do Alto. O primeiro tem sala, quarto, banheiro, cozinha, área com tanque. O segundo tem mais um quarto. Final de construção, com revestimentos externo e interno já completos. O prédio tem garagem e elevadores. Pagamento facilitado. Tratar nos dias úteis, das 14 às 17 horas, com o Sr. Celso, pelo Telefone 42-3979.

CENTRO — Teresópolis — Vende-se, terreno 15x45. Rua Prefeito Monte NCr$ 4 000,00, facilitado — Cunha tel. 2-5908 — Niterói.

CASA EM FRIBURGO — Vende-se — Parque São Clemente, terreno plano 20-45 a 100 m do ônibus. Duas salas e dois quartos, banho e cozinha. Dependências empregados independentes. Armários embutidos nos quartos, Cozinha e banheiro. Garage e carramanchão. Escadarias de lajota envernizadas, lareira, sancas. Grades em tôdas as janelas. Informações Rio pelo telefone 58-8900.

FRIBURGO — Vendo casa recém-construída, salão, 2 quartos e dep., ou troco por ap. no Rio. Tratar tel. 58-2253 — Nelson.

NOVA FRIBURGO — Arraial 5 Geraldo (Bairro Suíço) — Vendo área (2 alq.), local maravilhoso. Sinal 10 000,00 e 10 000,00 em 20 meses. Já tem plantações de abacate, laranja, banana, xuxu etc. Tel. 52-9272 e Tavares das 12 às 15 horas — Corresp. A. Augusto de Almeida — CRECI 1 064.

NOVA FRIBURGO — Vende-se urgente casa pequena no centro, bairro de Sans Souci. Sala grande c/ lareira, quarto, banheiro de côr, copa, cozinha, garagem, o terreno — Inf. Rio .. 21-3248 FRIB. 17-51.

NOVA FRIBURGO — Vende-se terreno a cinco minutos do Centro com 4 000 metros quadrados a 7 cruzeiros novos o metro quadrado. Vende-se todo ou parte. Tel. 37-4729.

PRAÇA HIGINO DA SILVEIRA — Teresópolis. Vende-se ou troca-se por ap. no Rio casa ricamente mobiliada, com telefone; 3 qts., 2 salas, 2 banheiros sociais, varanda, copa, cozinha, lavanderia e casa de empregados. Tratar tel. 47-7655.

TERESÓPOLIS, casa em construção, 3 quartos, living, 2 banheiros, fácil terminar. Rua Agriona, Tratar Rua Espírito Santo Cardoso, 300-A, Várzea. Sr. Santos.

TERESÓPOLIS — Casa . Lojas — No meu terreno, indevassável, dando sôbre Golfe Club, com 85 metros de frente, estrada pavimentada, construo para V.S., casa e ou lojas, dentro de 4 meses. Informações com o sr. Benjamin, tel.: 23-6363 ou ... 22-9245 ou fins da semana em Teresópolis tel.: 2805.

TERESÓPOLIS — Club do Ingá, vende-se magnífica residência — 1.ª locação. Salão, 4 quartos, c/ armários, 2 banheiros sociais em côr, copa, cozinha, garagem etc. Tratar pelo tel. 48-7022.

TERESÓPOLIS — Casa nova, tipo apartamento com jardim privativo, salão, 2 quartos, dep. de empregada, garagem etc. — NCr$ 25 000,00 c/ 40% sinal e o restante financ. Chaves em Teres. — Jorge Lóssio n. 316 — CRECICI 688.

TERESÓPOLIS — Apartamento novo de esquina, vista lindíssima — Vendo p/ 18 mil c/ 8 em 10 meses, com salão, 2 quartos deps. completas — Chaves com SA' FREIRE em Teres. na Rua Jorge Lóssio n. 316 — CRECI 688.

TEREZÓPOLIS — Vendo casa pronta. Ótima oportunidade, sala, 2 quartos, dep. empregada, garagem, bairro Posse ao lado da Fazenda da Paz. Infor. Tel. 54-1599. Sr. Hélio.

TERESÓPOLIS — No início da Várzea — Vendemos maravilhoso ap. c/ sala, quarto, j. inverno, banh. soc., cozinha, dep. empr., vazio, mobiliado. Preço: 17 mil novos c/ 10 mil novos de sinal. Restante 2 anos. Ver Rua Cel. Antônio Santiago, 65 ap. 2. Chaves com Sr. Hildo. Infs. Frisa: 32-8603 e 22-0087 — Creci 205 e J-263.

TERESÓPOLIS — Vende-se apartamento mobiliado. Ver e tratar no local, domingo. Av. Feliciano Sodré, 242 ap. 106.

TERESÓPOLIS — Vende-se casa com 230 m2, com 2 salas, 3 quartos, garagem e demais dependências. Terreno: 2 000 m2 — Parque Ingá, última casa loteamento — Rua João Vaz, lote 44. Tratar com Dr. Figueiredo — Tel. 48-2355.

TERESÓPOLIS — Albuquerque — Vendo terreno 22x100. 20% de entrada e o restante a combinar. Attila — 46-3567.

TERESÓPOLIS — Vende-se casa em terreno de 900 m2, c/ nascente cristalina, de dois andares c/ entrada separada, um com sala, 2 qts., jard. inv., den. completas, terraço, garagem, dep. p/ caseiro; e outro c/ 2 qts., copa, deps., jard. inv. Coberto. Inf. Rio 42-1248 ou Jardim Europa, Rua Durval Fonseca, primeira rua à direita, em frente a entrada do Ginásio do Carmo. D. Margarida.

TROCO OU VENDO — Linda e confortável casa c/ 5 qts., 2 salas, varanda, garagem p/ 2 carros, jardim e horta, por ap. no Rio. Ver no local. Rua N. S. Fátima, 63, próx. Água Mineral Teresópolis, final ônibus Vale do Paraíso, ou tel. 2a.-feira p/ 56-3212.

TERESÓPOLIS — Vendo casa atrás Higino Palace — Rua Tocantins, 966, esquina Rua Jorge Lossio com 4 qts., liv., 2 banhs. toc., ap. empr. garagem, piscina. Tratar D. Elza. Tel. 37-2977 e no local domingo.

TERESÓPOLIS — Araras — Barroso — Vendo casa moderna com salão, 3 quartos, banheiro e cozinha, quarto e banheiro de empregada. Preço: NCr$ 45 000, sendo 25 à vista. Tratar pelo tel. 27-6099.

TERESÓPOLIS ALTO — Edif. recém-construído, vende-se ótimo apto. todo mobiliado, de sala, dois quartos, banheiro completo, cozinha, dep. de empreg. e garagem — NCr$ 20 000,00 à vista — Telefone 37-9728.

TERESÓPOLIS — Várzea, Panorama Country Clube, vendo mag. terreno com água, luz, arborizado, peq. casa. Inf. Av. Feliciano Sodré, 1 184. Tel. 2 766.

TERESÓPOLIS — Loteamento Quinta da Barra, lotes de diversos tamanhos e preços. Financiamento sem juros. Ambiente seleto. Av. Pres. Roosevelt, 660. Informações Rio — 23-9109.

TERESÓPOLIS — Vendo casa nova com 2 sls., 3 qts., 2 banh., dep. emp., garagem, jardim. Av. Pres. Roosevelt, 660, Várzea. Informações 23-9109.

TERESÓPOLIS — Belíssima vivenda, vendo com 3 qt. grande living, sala 2 banheiros sociais, jardim, garage e dependências de empregada em centro de terreno. Preço NCr$ 60.000. Tratar 58-6687.

TERESÓPOLIS — Apartamento mobiliado, vende-se à vista ou a prazo. Ver no local. Av. Cel. Antônio Santiago, 65, com porteiro. Tratar pelo tel. Caxias 2218.

TERESÓPOLIS — Mendon, Vende-se casa Rua Vila Branca 85. Tratar diretor Nair 37-7590 — .... 56-0739.

TERESÓPOLIS — Vende-se propinq., casa c/ 4 qts., living, varandas, garage, dep. comp. Zona urbana — 28-4124.

TERESÓPOLIS — Vende-se acolhedora e confortável residência — Salão, 4 qts., gar., piscina, deps. de serviço completas e outros detalhes — Maiores informações com Sr. João Luiz — Tel. ... 32-4141 — CRECI 1 270.

TERESÓPOLIS — Vende-se ap. mobiliado, entrega imediata, 2 qts., sl., coz., banh. comp., dep. emp., área serviços e garagem. Aceita troca imóvel na Guanabara. Tel. 32-9678 — Creci 1 220.

TERESÓPOLIS — Vendo 2 terrenos na Rua Prefeito Monte pertinho do Hotel Várzea — 15x30 cada. Tratar Imobiliária Roma. — Fone: 3336 — Teresópolis.

TERESÓPOLIS — Apartamento vazio, de frente, com salão, dois quartos, dep. de empreg. e garagem etc. Vendo por NCr$ 25 000 com grande fin. Chaves com SA' FREIRE — IMÓVEIS — em Teres. na Rua Jorge Lóssio n. 316 — 31-0497. CRECI . 688.

TERESÓPOLIS — Vende-se próximo ao Igino, casa com 4 quartos, sala, dependências e garagem. Centro de terreno. Com 660 m2. Ver diàriamente. Tratar pelo telefone 47-5631.

TERESÓPOLIS — Vende-se apartamento de uma peça, mobiliado — à vista, NCr$ 8.000,00 — Tel. 45-5932.

TERESÓPOLIS — Área 80.000 m2, vende-se na Av. Franklin Roosevelt, com 220 m frente. Tratar c/ propr. Rua Uruguaiana, 55, s. 711. Tel.: 43-1759.

TERESÓPOLIS — Ótimo terreno 25x30, plano — Rua Marechal [illegible] — 25-7823.

TERESÓPOLIS — Vendo ap. em [illegible] c/ 2 qts., banheiro, cozinha, área de serviço e WC empregada. NCr$ 17.500. Av. Oliveira Botelho 210 ap. 109. Chave com porteiro. Tel. 46-3383 — Celso — CRECI 818.

TERESÓPOLIS — Vendo ap. sala, quarto conjugado, banheiro e kit. NCr$ 6 200. Av. Alberto Tôrres, 1 305, ap. 310. Chaves c/ porteiro. Tel. 46-3383. Celso. CRECI 818.

ARARUAMA — CABO FRIO

ARARUAMA — Casa 3 qts., dependências, garagem, área coberta, cisterna, terreno 12,50 x 40. Sinal 4 000,00 mais 30 de .... 181,70 — Tel. 2-6737 — Niterói.

ARARUAMA — Vendo, urgente 24 x 30, escritura definitiva. Facilito. Tel.: 49-3640 por favor no Rio. Proprietário Antônio Martinho.

ARRAIAL DO CABO (RJ) — Vendo casa de laje c/ quarto, sala, copa, coz., banh. (azul. cores) e pequeno quintal, ótima p/ veraneio, a 50 m da praia — NCr$ 8.000 à vista — Aceito Volks 64-65 como parte de pagto. Tratar Av. Pres. Vargas, 542 s/ 504 c/ Raphael.

ARARUAMA — Vendo grande área na praia Sêca com 4 km de frente, mar alto, 3 km de frente à lagoa, (ou aceito sócio para fazer uma cidade). Av. Rio Branco, 156 — 2 729 — Tel. 42-6836 — José Maria Rollas.

CABO FRIO — Vende-se terreno c. 392 m2, na Colônia de férias do C. Militar, base 900,00 novos — Trat. 52-7708 — 2a. 6a.

CABO FRIO — Vendo no Arraial do Cabo (Praia dos Anjos). Sítio de 7 000m2 com 2 casas mobiliadas, água e luz. Tratar .... 25-5612 — 27-1225 — Dona Aparecida.

CABO FRIO — PRAIAS RASAS — Vende-se pela melhor oferta seis quadras, no total de 192 lotes. Tels.: 42-3594 e 32-1399.

CABO FRIO. Armação de Búzios. Ótima casa 5 qts., 2 h., grande terreno beira da praia. 25-8623, Sr. Afonso.

CABO FRIO — A cidade balneária de maior futuro do Brasil. Vendo uma área de 2 400 m2, e mais 3 lotes de 600m2 prox. à lagoa, perímetro da cidade, junto a lindas residências de veraneio. Tel. 47-4980.

SAQUAREMA — Vendo prox. à praia 4 lotes num total de 2 mil m2 ou troco p/ pequeno sítio na Est. Rio-Teresópolis. Pago diferença à vista. Tel. 22-5419 — Miguel.

VENDO URGENTE — Terreno 24x30 em Araruama. Facilito, tel.: 49-3640 por favor, no Rio. Proprietário Antônio Martinho, com escritura definitiva.

RAMAL DE MANGARATIBA — ANGRA DOS REIS

COROA GRANDE — Vende-se terreno c/ 600 m2, na beira da praia mesmo. Tratar Tel. 90-1091 com Nélio, ou em C. Grande c/ Humberto.

COROA GRANDE — Vendo terreno 100m do lote — Frente p/ o mar. NCr$ 7 000,00 — Tratar 37-2012.

CASA de veraneio, mob. em Muriqui, junto à praia. Vendo financiado. Ver à R. Tamoio, 79, chaves com o Sr. Domingos no local ou tel. 23-5407.

CASA DE CAMPO — RAMAL DE MANGARATIBA — Casa de pedra — Vende-se com 3 quartos, — 1 sala, cozinha e banheiro — Em terreno de 40 x 120, lugar alto com frente para o mar — Estação de Filgueiras — VICENTE — Telefone 46-1697.

ITAGUAÍ — R. de Janeiro — Vende-se 1 casa de campo e 1 pequena nos fundos. Preço a combinar. Ver Rua Nossa Senhora da Glória n. 9 — Bairro Monte Serrat, em frente ao Ginásio Luiz Murate, c/ Sr. Adair, o bombeiro.

ITACURUSSÁ — Vendo terreno 12x30, Brasilinho. NCr$ 2.700 financio. Nelson 45-6317. Após 3.ª feira.

MURIQUI — NCr$ 300,00 p/ mês — Vendo casa 2 qts. etc — Aceito propostas. Tratar 38-6445.

MURIQUI — Vendem-se casas ou alugam-se. Rua São Paulo, ao lado do Grupo Escolar. Tratar sábado e domingo no local com Grusenpe.

MURIQUI — Casa — 90 m2 — Terreno 4.000 m2. — Mobiliada, nascentes, piscina. Ver sáb. e domingo no local c/ prop. Inf. no Armazém Breves na Est. Rod. Aceito proposta para 40 pag. de 2.ª em diante. Tel. 43-2012.

MURIQUI — Vende-se pequena casa nova tôda mobiliada com geladeira nova. Rua S. Paulo, 340 C/2. Tratar Domingo no local, ou pelo tel.: 28-7060 Ramal 78. Dias úteis c/Nelson.

OUTRAS CIDADES

ATENÇÃO — ITATIAIA — Passe s/ férias no melhor clima da cidade — 7,50 km Estr. Rio-São Paulo, ótima casa p/ você e amigos. Detalhes Imob. VELMA — Tel. 52-3086 — C. 850.

CAMBUQUIRA — Vendo terreno com 410 m2, no centro da Cidade. Tratar p/ tel. 26-0250, c/ dona Maria. Preço base 5 mil cruzeiros novos. Ac. oferta.

CASA em Conrado — Estado do Rio — Vende-se barato. Telefone 29-4644.

ENG. PAULO DE FRONTIN — Veraneio — Vendo casa, 2 quartos, varanda, ter. 1 600m2 — Antônio Gomes Fontes, 368 — Tel. .... 28-9735.

MAGÉ — Res. final construção, salão 40 mts. 4 dorm. arm. emb., 3 banh. sociais, varanda, água, luz, matas, rio, outras benf. — Terreno 525 000 mts. 5.º Dist. Pacobaíba, prox. Jóquei Clube Ipiranga. Ent. km 12.13 — Rio Teresópolis — NCr$ 45 000. Comb. visitas tel. 52-5481 — Marrecas, 40 sala 705 — Creci 794.

MIGUEL PEREIRA — 3.º clima do mundo estrada asfaltada — lotes residenciais dentro da cidade — água própria — luz — telefone — longo prazo — informações restaurante do Nenco — Rua Machado Bitencourt ou no Sítio Remanso na mesma rua.

MAUÁ — Vendem-se 7 lotes juntos melhor oferta. Base 3 000 — 32-1560.

MIGUEL PEREIRA — Vendem-se dois lotes, NCr$ 3 000,00, próximo Prefeitura 1 800m2 — Fone: 45-1530.

MIGUEL PEREIRA — Sr. Romano — Restaurante Nenco, frente Rodoviária, oferece casa centro de Pati, com 2 qts., sala, dependências empregada, garagem, mobiliada, fôrro de laje, terreno 15 x 75, plano, apenas quatorze mil cruzeiros novos financiados.

PRAIA DE MAUÁ — Vend. csa., sla. qrto. coz. varda. Terr. 12x30 final. constr. entr. comb. saldo NCr$ 100,00 mensal. Trat. P. C. Pôrto — Imóveis aos Domingos Praça de Olaria Mauá. No Rio, Rua Conceição, 105, 21.º, s/2109 Tel. 23-9586. CRECI 332 10.ª Reg.

PIRATININGA — MARAZUL — Vende-se lote frente a lagoa — 408m2 3.000. Inf. Imob. Velma 52-3086 — C. 850.

PARAÍBA DO SUL — Vendo ótima casa à Rua Marechal Deodoro, 90 (rua principal), c/ jardim, varanda, garagem, sala, saleta, escritório, 5 quartos, banh. social em côr, WC em côr, enorme cozinha, copa, qt. empreg., banh. etc. Área 3 660 m2 c/ fruteiras. Tratar com o proprietário. Tel. 46-1196, 2.ª-feira. Ver planta e fotografia.

PRAIA BARÃO DE IRIRI — Vende-se pela melhor oferta 100 lotes no km 21 da Rio-Teresópolis — Parada Guilhermina. Tels.: 42-3594 e 32-1399.

RIO DAS OSTRAS — Casa nova, nunca foi habitada. Praia de areia monazítica, Km 152, Estr. Amaral Peixoto. Ver no local. Sr. Maciel no Hotel Maciel, 2 qts., banheiro, gr. coz., enorme varanda, garagem, lindo jardim, gr. sala, ter. 600 m2. Preço 26 000,00 a prazo. Ac. oferta a vista. Gr. oportunidade — 47-9546 e 22-9165 — Yolette — CRECI 1 168.

IMÓVEIS — COMPRA E VENDA

PAULO FRONTIN — Grande casa de campo, mobiliada, água, luz, 6 000 metros quadrados plantados, condução na porta — Informações Telefone 45-4648.

SAQUAREMA — Vendo casa de laje com sala, 2 quartos etc. a 100 metros da praia — Fone .. 40-4951 — Wilson de 2a. a 6a.-feira.

TERRENO no Village de Itatiaia 900m2. Vende-se ou troca-se por Projetor e Máquina de filmar de 8 mm. Rodovia Pres. Dutra. Diferença a combinar. Tels: 22-0227 ou 25-2931. Augusto.

TERRENO — Vende-se na Praia do Anil, no Estado do Rio, em frente à Agência do Correio com 15x40, plano, pronto para construir. Tratar com Sr. Edito — Tel. 38-5215.

VERANEIO EM MAUÁ — Vende-se excelente casa no melhor ponto da Praia do Anil. 2 qts., sala, 2 varandas, garagem e demais deps. NCr$ 25 000,00, c/ 50%. Saldo a combinar. Aceito automóvel. Tratar com Sr. Costa pelo telefone 29-2937.

VENDE-SE um lote 12x30. Sítio do na estrada Rio Mané. Preço um milhão de cruzeiros, livre. Tratar na Rua Cosme Velho L. 15 Q. 209 com o Sr. Genival Severino da Penha. Em Vilar dos Teles, município de São João de Meriti.

VENDO 2 lotes terreno, esquina Guaxupé com Paraíba. Piabetá. Est. Rio. Fone 56-3858. Aceito títulos propr., letras câmbio, etc.

VASSOURAS — E. do Rio — ter. 650m2 à vista ou financ. — Tel. 38-2632.

SÍTIOS, CHÁCARAS, FAZENDAS

ARARUAMA — Sítio 14 400 m2 3 km da praia — Vendo todo plantado, casa c/ 3 quartos e dependências. Preço NCr$ 10 000,00 — 30% financiados. Tel.: 26-1335.

A VENDA Teresópolis Parque do Imbuí vários sítios e lotes com encostas financiados. Inf. 52-0952 — CRECI 1294 — Dr. Lobão.

ÁREA — Sítio ou granja. 60 000 m2. NCr$ 0,50 m2. Est. Lumiar. Sumidouro. Inf. Celes — 94-1611.

AREAL — Granja — Vendo casa social, piscina, casa de empregados, galinheiro para 6 mil aves, junto ao asfalto, com 50% à vista, saldo a combinar. 25 000 — 47-0901 — CRECI 695.

CAMPO GRANDE — Vende-se magnífico sítio com 10 003m2 no Caminho Ana Gonzaga. Tratar na Av. Rio Branco, 156, sala 1 524 — Tel. 52-9739.

DO TEIMOSO — Km 3 Rio-Friburgo 4 000m2 c/ casa por terminar. Entrar esquerda, sítio Roda Branca, seguindo caminho da pedreira. Tratar Rua Gen. Ribeiro Costa, 114.305 — Leme à noite.

EXCELENTE OPORTUNIDADE — Vendo sítio em Jacarepaguá — Estrada do Pau Ferro, 747 — 5 100m2 — Tratar 2a. feira com o Sr. Heitor a partir das 10h — Tel. 43-6351 ou 43-2671.

ESTADO DO RIO — VENDO sítio Sacra Família, 2 alq., com 1 casa grande e três menores, açude artificial, etc. 60 milhões financiados ou 55 à vista. Dr. Luís Fernando. 38-1970, após 19 h.

FAZENDA ou sítio em Morro Azul — Vende-se ou se troca por imóvel GB. Clima de veraneio, água mineral etc. Tel. 45-6899.

FAZENDA — Vendo 400 alqueires geométricos, muita mata virgem, serraria boa tirada, boas aguadas pastos e lavouras, gado e troca. Sede casas de empregados, documentação perfeita, região de Friburgo, para ocasião. Trata-se tel. 43-0655 — Soares — C. 888.

FAZENDINHA — Perto de Miguel Pereira, vendo ótimas várzeas, fruteiras variadas, matas pasto, residência ampla, confortável, água, luz e fôrça. Móveis completos, gramados piscina lago, gado leiteiro, cavalos, várias benfeitorias. Trata-se tel. 43-0655 — Soares — Tel. 43-0655, C. 888.

GRANJA — N. Iguaçu — Excelente c/ 20 000m2, casa tôda equipada. Tratar c/ Alberto — Getúlio Vargas, 1163/102 — Nilópolis — ou 2.ª, 3.ª pelo Tel. 52-5945 — Alberto.

ITATIAIA — Colônia Finlandesa — Penêdo — Vendo sítio 10 000 m2, dois bungalows, casa caseiro, gramado, fruteiras, nascente, riacho. Estrada 3 Rios, 500 mts. Hotel Village Itatiaia. Máxima facilidade, motivo mudança Brasília. Scapin — 58-8675.

JACAREPAGUÁ — Vendo sítio 13 000 m2 com casa de varanda, salas, 4 qtos., banh. coz. etc. Ótimo para vários fins. Preço NCr$ 80 000,00 facil. estudamos propostas e aceita-se ap. peq. como parte pag. Inf. 52-9767 — CRECI 661.

PEDRA DE GUARATIBA — Sítio, vendo, urgente c/ 2 casas, ... 10 000 m2 — Rua Servente, 7, lote 13. Inf. 23-4969 — Sr. Bergamini.

SÍTIO pequeno todo plantado c/ casa grande — E. do Rio. Tratar Rua Gen. Caldwell, 231 — 33-3500.

SÍTIO CULTIVADO — Vende-se um a 15 minutos de Nova Iguaçu c/ 43 000 m2, água nascente, piscina, galinheiro de cimento p/ 2 000 frangos, 4 200 laranjeiras, bananas, etc., boa casa. Local: Estrada Madureira, antes do Cabuçu. Facilitamos. Tratar: Tel. 45-7314 — Hélio.

SÍTIO — Jacarepaguá — Vendo ótimo sítio com 11,083 m2, bem plantado, ótima topografia, terra de 1a., margem do rio, bom para pescaria, apenas 4 km do largo da taquara com casa, luz e muitas outras benfeitorias, apenas 45.000 com 23.000 de entrada e o saldo 450,00 mensais, aceito carro nacional como parte da entrada. Tratar com a proprietária na Rua Apiacás, 308 ap. 204 — Taquara — Jacarepaguá.

SÍTIOS — Chácaras — Vendemos totalmente plantadas, de 1 200, 2 000, 2 500, 5 000, 5 500, ... 10 000 m2 — Com pequena entrada e prestações a partir de NCr$ 7,20 — 15,00 a 1 hora da Praça Mauá — Condução aos domingo na Av. Duque de Caxias, 207, s/ 102/109 — Aceitamos propriedade para vendas. Inf. Imobiliária Goulart Ltda. — Rua Senador Dantas, 76, 3.º and. s/ 307 — Tel. 32-9413 — CRECI 15 — Tel. 30-8471.

SÍTIOS — Vende-se bem localizados com ou sem casa na Guanabara e Estado do Rio. Aceita-se troca por imóvel para renda — Tel. 32-9678.

SÍTIO — Estrada Rio-Petrópolis — Bar Tico-Tico. Passa-se ótimo, baratíssimo casa com varanda, sala, dois quartos, banheiro, laje, taqueada, terreno 1 250m2, todo murado, 40 árvores frutíferas, boa água, entrada para carro, informações tel. 38-5934 — 2a. e 6a. feira, 9 às 11 horas, 15 às 19,30.

SÍTIO 12 alq. casa modesta, muitas frutas, águas, bosques, pastos, alt. 1 000m. 18 km Friburgo. 30/50%, troco ap., casa GB — Rua Rosa e Silva, 19, ap. 106.

SERRA DE TERESÓPOLIS — Vende-se um sítio c/ 48 000m2, todo plantado; 1 sede ampla com móveis de primeira, entrada calçada c/ paralelepípedo, mais 2 casas confortáveis de laje, 6 quartos (alvenaria) com varanda e garagem, luz própria movida a água, rio com cachoeiras e mais outros riachos próprios para colônia de férias ou fins de semana. Preço NCr$ 150 000,00. Aceita-se oferta. Tratar na MAUÁ — Administração de Imóveis Ltda. — Av. Plínio Casado, 5 s/ 118 a 122 — D. Caxias-RJ — Telefone 3439 e 3161 — CRECI-ERJ-230.

SÍTIO — Vende-se Km 65, Rio-S. Paulo 18 000m2, 450m altitude, confortável casa mobiliada, casa caseiro, luz elétrica, nascentes, NCr$ 60 000,00, facilita-se — Telefones 25-6124 e 22-4981.

SÍTIO CAMPESTRE RETIRO FELIZ — Estrada asfaltada a 40m do centro. Casa de campo, ter. ... 1 400m2, 3 qts., sl., var., 2 banhs., água, luz e gás, gar. 2 carros, dep. caseiro, mobiliada e pronta p/ veraneio. Clube local c/ pisc. e esportes, cisterna e jardim. Parte financiada. Telefone 37-5020.

SÍTIO — Vendo em Eng. Paulo de Frontin com casa grande, árvores frutíferas, nascentes e etc. Tel. 57-6528 — 37-0112.

SÍTIO — Piraí — 192 mil m2. Todo plantado, c/ 3 casas, bananal, laranjal, pocanal, abacateiros, rio e florestas. 23 mil — Tel. 57-8679.

SÍTIO — Km 54 Rio-S. Paulo — 5 600m, casa c/ 2 qts., sala, coz., banh., mobiliada, luz e gás. Casa de caseiro. NCr$ 4 500 à vista e 27-220. 56-4499 — Mário.

SÍTIO EM ITAGUAÍ — Vende-se um tipo fazenda, 110 mil m2, dando boa renda mensal, 2 000 laranjeiras, vacas, galinhas, porcos, patos, cavalo, 2 casas, todo plantado. Estrada de Piranema Sala de Itaguaí, lote 664, com escritura NCr$ 15 000 de entrada. Tratar com Carvalho, no local ou tels: 29-3641.

SÍTIO em Campo Grande, Estrada dos Cabuís, Pedra de Guaratiba, vendo esta magnífica propriedade com casa social, ricamente guarnecida de móveis e utensílios, mais 2 apartamentos casa de caseiro, garagem para 2 carros, além de inúmeras outras benfeitorias, e a 5 minutos da Praia de Guaratiba. Preço: NCr$ .... 75 000. Nolasco. Tel. 57-3265.

SÍTIO — Vendo na estação de Conrado próximo a Miguel Pereira, c/ área 14 544m2 todo plano junto ao asfalto c/ casa de 3 qts. sl. coz. banh. c/ luz, água todo cercado de arame e plantado de bananeiras, côco e outras frutas. Preço NCr$ 17 000,00 c/ 50% de entrada e 200,00 por mês. Inf. Machado Imóveis, na Rua do Rosário, 168, 2.º, s/2. Tel. 22-2932 — Creci 1261.

SÍTIO — Vendo no Município de Vassouras, à margem do asfalto, c/ 35 000 m2, casa com 2 qtos., sala, coz. etc., excelente água de mina própria, pomar e casa p/ empregado. Grande facilidade de pagamento. Tel. 52-9839.

SÍTIOS para granjas todos os tamanhos com casa, na Estrada Rio Friburgo, K-2 a 5, facilitados sem entrada, uma hora de viagem de ônibus ou trem. Rua Quitanda, 67, 6.º, s/ 603/5. Tel. 22-3807 ou Rez. Carvalho. Tel. 22-4547, das 19 às 21 horas.

SÍTIO — Vendo casa simples, água, luz corr. elec. Preço 3 500 fac. Tel. 56-7061.

SÍTIO — Vendo em Posse, 5.º Distrito de Petrópolis, à margem do asfalto, c/ 3 alqueires geométricos possuindo esplêndida residência, c/ varandas, grande living, sala de jantar, 6 qtos., 4 banhs., tôda mobiliada, bela piscina azulejada, excelente pomar, galinheiros novos p/ 5 000 aves, cocheiras, pocilgas, bom pastagem, muita água, luz e fôrça, 2 casas p/ empregados. Facilito em três anos. Tels. 27-3711 ou 52-9839.

SÍTIO — GB — Vendo com água, luz, fôrça, 13 000 m2, todo plantado, casa nova, aceito apartamento como parte de pagamento. Ver e tratar na Estrada das Amoreiras, 19 — Estação de Cosmos.

SÍTIO — Vendo a 1 hora e 30 minutos do Rio, estrada asfaltada, clima adorável, altitude 500 m, residência ampla, confortável, água, luz e fôrça, móveis completos e TV. Fruteiras variadas, gado leiteiro, cavalo charrete, várias benfeitorias. Detalhes telefone 43-0655 — Soares — C. 888.

SÍTIO — Estrada Rio—Teresópolis — Vendo 8 alqueires geométricos com rio e cachoeira com bananal. Preço 30 000 com 50% rest. a combinar. Tratar tel. 30-8524.

SÍTIO — Estrada Rio—Teresópolis na serra vendo 150 m2 com cachoeira própria e piscina natural. Preço 18 000 entr. 8 000 ou 12 000 à vista. Tratar telefone 30-8524.

SAMBAITIBA — Itaboraí — Lin. da área 40 000 m2, próximo à Estrada Niterói—Friburgo, terra fértil, nascentes, vendo urgente à vista. NC/$ 3 mil. Tel. 49-3123 dias úteis.

SÍTIO — Vendo o sítio Recanto Feliz com 100 000 m2 na Rodovia Niterói—Friburgo, a 46 km de Niterói, com casa mobiliada, luz e água encanada, nascente e todo plantado. Preço excepcional. Maiores detalhes tratar tels. 42-7864 (à tarde) e 26-7472 — CRECI 1122.

SÍTIO — Vende-se, facilitado, 18 mil metros. Casa suntuosa, 2 salões, 4 quartos, 4 banheiros, telefone, mobiliado, além de viveiros, galinheiros, piscinas, lagos, pomares. Estrada do Rio Grande 3 513 — Jacarepaguá — Tratar tel. 56-1174.

SÍTIO COM CASA VAZIA, nova c/ 2 qts., salão, copa, coz., e casa p. caseiro, c/ luz, água, telefone e condução à porta, todos comodos grandes e de luxo, em terreno de 6 500 m2, todo cercado e cultivado. Preço de NCr$ 39 000, entr. NCr$ 18 000 prest. 500, s.j. Ver no local na Estrada dos Bandeirantes n. ... 8 614, junto e antes do km 9. Chaves c/ o caseiro e tratar com ANTONIO NONATO VIEIRA & CIA. LTDA. Rua da Quitanda, 20, s/ 101 — 31-0804 e 31-0994 — CRECI 232.

SÍTIO em Sacra Família, ótima casa, depend. de caseiro, bem plantado, água, luz e fôrça, mobiliada, 38-5415 — D. Nenem.

SÍTIO — Vendo na Estrada Rio—Teresópolis, com frente para o asfalto, tem 2 casas, com água e luz elétrica, entrada 5 000, restante a combinar. Tel. 30-8524.

TERESÓPOLIS — Várzea, vdo. sítio c/ 50x400 c/ casa de 3 qtos., sala, grande banh. coz. varanda, garagem. Casa de caseiro com 3 qtos. e sala. Preço NCr$ ... 100 000,00 a combinar. Tratar ... 22-7560 — Ver no local, Rua Tenente Meireles n. 847, com caseiro. Sítio Pouso do Melro — CRECI 1 129.

VENDE-SE sítio frente do asfalto, Estrada Niterói—Friburgo, no Km 11 e meio depois de Venda das Pedras c/ casa modesta de 2 quartos etc. plantações e alguma criação, área de 9 580 m2 todo cercado, vai da Estrada Velha à Estr. Nova de Friburgo — Preço 10 000 cruzeiros novos 50% de entrada, restante a prazo. — Tratar c/ José Luiz. Tel. 54-1529.

VENDO SÍTIO em Resende, junto à Colônia Filandesa. Duas casas. Todo plantado e produzindo. Recanto aprazível. Terra valorizada. Informações telefones: 45-9233 e 25-8842.

VENDE-SE SÍTIO — Morsing. E. do Rio. 40 minutos Guanabara. Tratar Rua José Nogueira, 116. Tel. 127. Em Barra do Piraí.

IMÓVEIS DIVERSOS

BELO HORIZONTE — Vende-se casa velha e respectivo terreno, área total 502 m quadrados à Avenida Afonso Pena, 2369, esquina Avenida Bernardo Monteiro. Tratar telefone 30-4830. (B

COMPRO — Flamengo ou Botafogo à vista ap. frente, vazio, sala, 3 qts. 4.º pav. 58-1403.

OLINDA — Vendo terreno 12m50 x 50m00 parte alta pela melhor oferta. Rua Nilo Peçanha, próximo à esq. Morais Cardoso. Ver e tratar no local domingo 15-10-67 de 14 às 17 horas e durante a semana inf. à Rua Getúlio de Moura, 897, tel. 07-2259 — Nilópolis.

SÃO LOURENÇO — Vende-se ou aluga-se para veraneio, uma casa de altos e baixos, no centro, na Rua 15 de Novembro, 263. Preço de ocasião. Tratar pelo telefone 25534 — Niterói.

TERRA EM BRASÍLIA x Apartamento. Troco 300 mil m2 terra distante 50 km de Brasília dividida em lotes estrada Belém—Brasília c/ riacho e luz por ap. Zona Sul. Tratar tels: 43-3552 — Sr. Guedes.

VENDE-SE, em S. Paulo, um andar c/ 580,23m2 tendo 11 salas. Edifício moderno, situado na Av. São Luís. Tratar Sr. Rui. Telefone 23-4765 — 43-2029.

Alto da Boa Vista

Vendo palacete, no início da Rua Tiumbi, perto da Av. Édson Passos, centro de terreno de 20x30 c/ 220 m2 de área coberta, com jardins, lago, salão de 60 m2, 4 qts., 3 banhs. sociais, dep. emp., copa, coz., dispensa, lavanderia, garagem, água de nascente e armários embutidos. Tratar e marcar visita p/ tels. 43-6212, 31-1101, 31-3015. Brandão — CRECI 792.

Avenida das Américas

(RIO—SANTOS)

Na mais linda região da Zona Sul da Guanabara, com suas novas vias de acesso em construção acelerada, surgirá, muito em breve, um bairro mais belo que Ipanema. Compre desde já o seu lote residencial, com área de 600 m2 e titulação perfeita. Preços a partir de NCr$ 6.000,00. 80% financiados em 3 anos, sem parcelas intermediárias nem correção monetária.

Para ver procurar os Srs. Vaz ou Algemiro, no BANDEIRANTES PRAIA CLUB. Tratar à Rua da Assembléia, 72, 3.º and. Tels.: 31-1747 e 31-0661. HELIO SALAZAR PESSOA — CRECI 55.

N.B. — Apenas vinte lotes à venda, inclusive alguns de frente para a RIO—SANTOS. (P

Compra e venda de imóveis

IMOBILIÁRIA DELAMARE S/A. Fundada em 5 de julho de 1944 — Ed. Delamare — Av. Presidente Vargas, 446, 3.º andar. Tel.: 43-1753.

Edifício Banco de Tókio

VENDO com luxuosíssimas instalações, inclusive P.B.X., Av. Pres. Vargas, 583, 140 mts. úteis. DIVISÕES. ARMÁRIOS. TAPÊTES. Somente para grandes firmas. Chaves com Paulo Valente, no local, G. 1 620. CRECI 1 144, GB. CRECI 3 441. S. Paulo. CRECI 26. M. Gerais.

Fazenda

ARARUAMA — SÃO VICENTE

Vendo, com 36 alqueires geométricos, tôda cercada, pastos divididos, com capacidade para mais de 100 reses. Sede magnífica, estábulo, cocheira, 3 boas casas de colonos, dois mil pés de laranjas e outras benfeitorias. Muita água própria, além da serventia da adutora que abastece Araruama. Distante 10 minutos da cidade em ótima estrada, com ônibus à porta. Pode ser vista qualquer dia. Informações pelo telefone 6791. Niterói. Negócio direto.

Firma Construtora — Ad. Imóveis c/loteamentos

Vende-se instalada c/ requinte, tel., ar refrig. S/ Passivo. Motivo saúde. Cartas para a portaria dêste Jornal sob o n.º Creci 539.

Galpão

Vende-se 1 (um) com aproximadamente 2 000 m2 de área coberta. Rua Bruno Seabra, n. 214., Jacarezinho. Chaves no n. 191, com Agenor. Tem fôrça ligada.

Tratar com ROBERTO — Telefones 43-7283 e 43-7247. (P

Galpão c/resid.

Vendo para ampliar. Rua Gen. Esp. Sto. Cardoso, 334. Trat. 54-1435, c/Joaquim. Creci 744.

Grande terreno

Vende-se área de 5.000m2, com duas frente, ideal para conjunto habitacional, comercial e industrial situada em rua nova à Rua Bráulio Cordeiro — Jacarèzinho. Tel.: 49-6003, Sr. Luiz.

Garagem — Vende-se

Zona Sul — Legalizada. — Tem alvará para compra e venda de peças e acessórios. Base NCr$ 60 000,00. Tratar pelo Tel. 45-5368.

Jacaré

PRÉDIO PARA INDÚSTRIA

Vendo prédio nôvo, de 2 andares, em rua asfaltada, servindo para colégio, maternidade, pequena indústria etc., com 400 m2 de área construída, quintal, 2 terraços com 100 m2 e garagem. Tel. 58-8509. Prof. Mário ou 49-7197.

Loja com sobreloja

294,90 m2

Vende-se financiada, entrega imediata — Edifício Rex, Rua Alvaro Alvim, 33/37 — Sala 501.

P/Boite — Pizzaria

Vende-se ou aluga-se c/ privativo murado p/ 60 carros, grande loja e residência c/ 2 salões, dep. e 7 banhs., local discreto e tranquilo. Av. Santa Cruz, 814/816. Realengo.

Área 1 430 m2

(JUNTO À PETROBRÁS)

Vende-se área de 1 430m2 junto à estrada asfaltada da Petrobrás de Campos Elíseos. Tels.: 26-0768 — 46-2511 — Srs. Júlio ou Ferreira.

Área

Guanabara, 71 mil m2 — Frente 245m, Campo Grande — 75 mls. facilito 50%. Tel.: 26-6686 — Nóbrega — Creci 1 279.

Área Campo Grande - GB

Vendo. Própria para construção Planos BNH ou indústria (facilidade de fôrça). Mais de 100 000m2. Telefone: 37-3365.

Aos interessados

Bancos, Indústrias, Clubes, Sindicatos, Grupos, Sociedades que desejam ou necessitam de área de 10 000m2, com sede, arborizada, com 5 sanitários e 6 banheiros, completamente instalada para Clube de repouso, situada no Recreio dos Bandeirantes, na Avenida das Américas (BR-101 — Rio—Santos). Tratar pelo telefone 27-1707.

Atenção Jacarepaguá

TAQUARA

Vendo um terreno 600m2, encostado à Praça, com benfeitorias. Preço de oportunidade. 15 000, urgente. Tratar com o proprietário à Estr. Rio Grande, 252.

Centro

Vendo na Rua Uranidino do Amaral, 41, ap. 405, conjugado c/ banh. e kit. Tratar p/ tels. 43-6212, 31-1101 e ... 31-3015 — Brandão — CRECI 792.

Ipanema

APARTAMENTOS PRONTOS

Vendem-se confortáveis apartamentos na Rua Barão da Torre, com ampla sala, dois e três quartos e demais dependências completas.

Tratar diretamente na Construtora Canadá, com o Sr. Pedrosa, à Av. Rio Branco, 173 — 12.º andar. Tel. 32-9191 — Creci 449.

CONSTRUTORA CANADÁ

(P

Lojas prontas

Leblon — Vendo ótimas lojas para Boutique, comércio fino a partir de NCr$ 39 000. Inf. Odair Xavier, tel. 57-0942 — CRECI 389.

Loteamento

Procuro firma idônea para associar-se e pequeno e ótimo loteamento, aprovado e registrado, próximo ao Rio. Oswaldo Cardoso, tels. 36-7141, até 9 horas.

Loja

NA PRAÇA DE CASCADURA

Passa-se o contrato (Vazia), ótimo ponto comercial para qualquer ramo de negócio. R. Cerqueira Daltro, 56-C — Com Agostinho ou p/ tel. 29-8019.

Teresópolis

Junto hotel F. Paz — 17 000 m2. 50% em 3 anos. Sr. Orlando. Rio Branco, 156, s/ 504 — de 17 às 18 h.

Tijuca Maracanã

Vendo prédio da Av. Maracanã, 713, c/ 3 pavtos., c/ 2 grandes aps. p/ andar.

Serve para renda ou incorporação, gabarito 8 pavts. Financio 50%, ver e tratar p/ tels. 43-6212 — 31-1101 e 31-3015 — Brandão — CRECI 792.

NÃO SEJA PATO!
FUJA DO aluguel
e
COMPRE
SUA CASA

APROVEITE nova etapa, apartamentos, 90% financiados — COPEG — em 12 anos, com sinal apenas de CEM CRUZEIROS NOVOS e o restante muito facilitado, com entrega a partir de JANEIRO próximo, com sala, 2 quartos, banheiro com boxe, cozinha, azulejos, ladrilhos, área com tanque, entradas individuais para terreno exclusivo. NÃO É EDIFÍCIO COLETIVO. Ver e tratar diretamente com proprietário e incorporador na Estrada Tinguí, 400, em CAMPO GRANDE (ônibus 821, 822 e 830 na estação) — Todos os dias, inclusive domingos.

Para indústria

Vende-se área de 5 000 m2 com aproximadamente 500 m2 de área construída e fôrça ligada.

Km 14,5 da Estrada Rio—Petrópolis.

Tels. 43-0146 e 43-4337. (P

Residência — Petrópolis c/piscina

Vendo urgente. Ver Rua Henrique Dias, 18 — Bairro Retiro.

Tratar com proprietário 27-2192 — 32-1619. CRECI 539.

Residência na Praça Saens Pena

Vende-se moderna e belíssima casa junto à Praça Saens Pena, com grande quintal, tôda mobiliada em estilo moderno, com dois pavimentos, ar condicionado.

Tratar pelo Tel. 28-6972 pela parte da manhã.

Terreno para indústria e comércio

VENDE-SE, COM 120.000 MTS2
Em OLARIA

Situado em local privilegiado, com instalações de fôrça, luz, telefone e água passando pelo local. Rua Ministro Moreira de Abreu, ao lado da Usina da Light. Tratar diretamente com o Sr. Fernandes, à Av. Braz de Pina n. 51, depois das 13 horas. NÃO SE ACEITA INTERMEDIÁRIO.

Terrenos — Nova Iguaçu

BAIRRO METROPOLITANO

Próximo do Centro, luz já ligada, ótimo clima, condução, comércio, escolas, mais de 300 casas no local. Vendas: Carlos J. Marques, Rua Olávio Tarquino, 45 — loja 22 — N. Iguaçu — CRECIERJ-COPI, 112.

Terrenos — Zona Sul

Compramos terrenos bem localizados e pagamos a curto prazo. Tratar Av. Almirante Barroso, 91, 12.º andar. — Tels.: 22-1402 e 22-5055. CRECI 395. (P

Você precisa conhecer
PRECISA S.A.

- **COMPRA E VENDA**
- **ADMINISTRAÇÃO DE IMÓVEIS**
- **CONSULTORIA TÉCNICA E JURÍDICA**

precisa s.a.
PREDIAL E COMERCIAL
RUA DA ASSEMBLÉIA, 61 - 9.º ANDAR
TELS.: 22-9342 E 32-8260
"nossos serviços a seu serviço"
fundada em 1955
Creci - 384

Venda de Imóvel

Entregue a venda do seu imóvel (mesmo alugado) a uma firma com grande experiência no ramo. Temos à disposição um departamento especializado para consultas, avaliações, promoções rápidas da venda do mesmo.

Tratar KAIC. Rua do Carmo, 27-A, sobreloja. Tels. 52-2995 e 22-1860. CRECI J.72 Corr. Resp. J. H. M. L. Teixeira 283.

Vende-se

Casa de campo em centro de terreno de 10 000 m2, com 3 andares, 4 apartamentos, garagem, piscina, casa de caseiro e outras instalações. Km 45 da Presidente Dutra, próximo ao FRANGO DOURADO. Informações pelo Tel. ... 42-3682 ou no local, sábado e domingo. (P

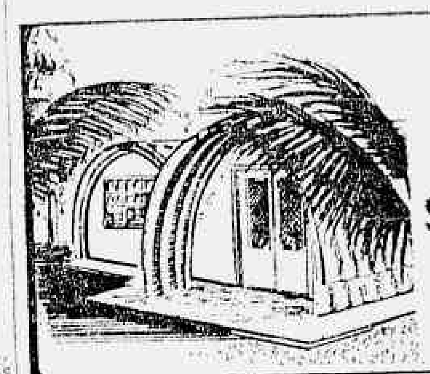

CASAS PRÉ FABRICADAS
SATÉLITE
A SOLUÇÃO PARA SUA CASA DE CAMPO OU PRAIA

INFORMAÇÕES
Avenida 13 de Maio, 47, sala 2 009
Tel. 22-2546

COMPRE AGORA

A Casa dos
SEUS SONHOS

EM NOVA IGUAÇU

Sala, 2 quartos, com sinteco, cozinha e banheiro com azulejos em côr até o teto, 2 varandas. Água, luz, esgôto e ruas calçadas. Condução direta para a Praça Mauá. Apartamentos a partir de NCr$ 150,00 por mês. SEM ENTRADA MESMO, sem parcelas.

Ver e tratar na Rua Treze de Maio, esquina de José Hipolito de Oliveira, em Nova Iguaçu.

CLUBE JARDIM CAMBUQUIRA

LOTES — SÍTIOS — APARTAMENTOS

Há 2 km da simpática estância hidromineral de Cambuquira, 200 mts. da famosa fonte do Marimbeiro e apenas 5 hs. do Rio e 4 hs. de São Paulo ou Belo Horizonte, por estrada asfaltada até à porta do loteamento.

Realize o seu sonho de férias em ambiente de gabarito, no melhor loteamento do sul de Minas Gerais, com área de 277.000 m2, onde será construído um clube de classe internacional, com praça de esportes completa e 250 apartamentos, no total de 16.000 m2 de construção. NCr$ 10.000.000,00 (10 bilhões antigos) custarão as obras, que por certo valorizarão o seu lote.

Lotes a partir de NCr$ 2.150,00, financiado em 2 anos em prestações de NCr$ 45,00. Aos primeiros adquirentes de lotes (50) será gratuita a aquisição [illegible] do clube no regime de condomínio.

Vendas diretas com o proprietário — Rio: Av. Nilo Peçanha, 26, Gr. 606 — Tel.: 22-8926 e 42-2944. Em Cambuquira: Av. Virgílio de Melo Franco, 586, loja.

Projeto aprovado pelo Instituto Nacional de Desenvolvimento Agrário e Prefeitura Municipal de Cambuquira.

CASA PRONTA

COM FINANCIAMENTO EM 10 ANOS

JARDIM AMÉRICA — Casa, vendo com sinal de NCr$ 3 000,00, restante financiado em 10 anos, com prestações mensais de NCr$ 300,00. Nova, acabada de construir, 1 sala, 2 quartos e dependências, ótimo acabamento com entrada para auto, jardim e quintal. Ver no local à Rua Antônio da Silva n. 109. (Rua começa no ponto final do ônibus, 341 — Tiradentes-Jardim América). Tratar com o proprietário, Sr. Carvalho Netto, em horário comercial, nos telefones: 36-3406 e 57-4738. (P

IRMÃOS GUIMARÃES
ADMINISTRAÇÃO DE BENS S. A.
Locação, compra e venda de imóveis

SEDE PROPRIA: RUA TEÓFILO OTONI, 72 — TEL.: 23-1915 — Creci 183
ORGANIZAÇÃO SUBSIDIÁRIA DO BANCO IRMÃOS GUIMARÃES S/A

PALACETE NA URCA

(Rara Oportunidade)

Vende-se, situado em centro de terreno de 20x30, depois da TV-Tupi. Varandas em tôda frente, salão, salas de visita, jantar e almôço, escritório, despensa, copa, cozinha, 6 quartos, 3 banheiros, terraço, 2 quartos de empregadas com banheiro anexo, garagem para 2 carros. Construção de primeiríssima, com muito material importado. Preço excepcional, apenas NCr$ 400.000,00 — com alguma facilidade. Negócio direto com os proprietários.

Tratar com Sr. Pedro Paulo, 26-0502 (hoje) ou 62-2070 (a partir de amanhã).

TIJUCA

PRÉ-LANÇAMENTO

COM APENAS NCr$ 500,00 DE ENTRADA E PRESTAÇÕES DE NCr$ 240,00

A **IMOBILIÁRIA PÃO DE AÇÚCAR S/A.** lançará no dia 22 de outubro o lindo Edifício Venerável Anchieta, na Rua Haddock Lôbo n.º 447, esq. Delgado de Carvalho, apartamentos de 2 e 3 quartos com 2 banheiros sociais e garagem. Todos de frente. Reserve já o seu, com nossos corretores naquele local, ou em nossos escritórios na Rua da Assembléia n.º 51, 8.º andar — Telefones 22-7365 e 22-6402 — J/285 CRECI 722.

IMÓVEIS — ALUGUEL

ZONA CENTRO

CENTRO

ALUGUEL — FIADOR com 4 imóveis — Irrecusável — Forneço — Praça Tiradentes n. 9, sala 1 001. — Junto do Cinema São José.

ALUGUEIS? Fornecemos fiadores irrecusáveis para locação de casas e apartamentos - Rua do Resende, 39, s. 1 103. Tel. 52-9447

ALUGA-SE sala de frente e 1 quarto mobiliado a casal que trabalhe fora, em casa de família, podendo lavar e passar na Rua do Senado n. 279 — sob.

ALUGA-SE ap. conj. banh., coz., em prédio misto, na Rua Alcântara Machado, 36 — 905. Chaves ap. 1 202, Sr. Zenilto, síndico. Tratar na Dimóvel. Av. Franklin Roosevelt 194 — 805 — Tel. ... 22-2330 — CRECI 534-J.

ALUGA-SE quarto, cozinha, banheiro independente — Rua São Carlos, 409.

ALUGA-SE vaga a rapaz que trabalhe fora — Pça. da República, 93-306.

ALUGA-SE o ap. 413 da Rua do Riachuelo, 271, qt., sl., coz., banh. Inf. tel. 54-4090.

ALUGA-SE um quarto em casa de um casal sozinho, a uma senhora ou duas moças que possam apresentar referências — Tratar Rua Santana, 192-A — 2.º andar.

ALUGA-SE — Uma casa com 4 quartos, 2 salas e dependências. Para família ou escritórios. Rua do Livramento, 167. De segunda a sexta-feira. Das 16 às 18 horas, com Sr. Paulo.

ALUGA-SE diária a pessoa com referência. De preferência do sexo feminino. A tratar na Rua Santana 73 ap. 1 007.

ALUGA-SE quarto independente, Travessa Marieta, 39 — Catumbi.

ALUGAM-SE vagas p/ rapazes c/ refeições em pensão comercial, bom lugar p/ moradia, Sacadura Cabral, 217 — 1.º.

ALUGO quarto em ap. a 2 moças que trab. fora. NCr$ 60,00 cada. Rua Carlos de Carvalho n.º 60 — 1 212.

ALUGA-SE 1 quarto e vagas a cavalheiros de respeito com refeição em pensão familiar. Rua Joaquim Silva 122.

ALUGO quarto c/ móveis a Sr. de respeito, na Rua Riachuelo, 405 ap. 302 Centro. Tratar somente domingo ou segunda.

ALUGA-SE quarto modesto p/ rapaz que seja funcionário 3 meses depósito independente com ampla liberdade, Rua Visc. Maranguape 34, 2.º and. esq. Evaristo da Veiga.

ALUGA-SE — Ap. de luxo com sala, 2 quartos, banheiro em côr, cozinha, grande c/ 2 pias e dependências, telefone e ar refrigerado na Rua Tenente Possolo n.º 1 ap. 902. NCr$ 450,00. Ver com o porteiro.

ALUGO — Vagas a môça que trabalhe fora NCr$ 35,00. Rua Monte Alegre, 12 ap. 50 — Centro.

ALUGAM-SE confortáveis vagas e quarto indep. A rapaz e senhores R. Washington Luís, 24 ap. 1 006.

ALUGA-SE na Rua Riachuelo, vaga a môça trabalhe fora, com referências NCr$ 60,00, Tels.: ... 52-4740, seg.-feira, depois meio dia D. Wanda.

ALUGA-SE — Ap. qt., sl., coz., banh., dep. empr. Rua do Resende, 96 ap. 303. Chaves com o porteiro.

ALUGA-SE apto. de frente, sala, 3 q., demais dependências. Rua Carmo Neto, 232, apto. 202. — Próximo S. Sá. Fiador idôneo.

APARTAMENTOS — Vários ou mobiliados c/telefone, temporada ou não. Exijo apenas 1 mês adiantado. Resolvo no dia. Indico em todos os Bairros. Ver Lgo. S. Francisco, 26 s/ 1.119 — 43-3413 — 23-2232.

ATENÇÃO — MUDE HOJE MESMO — N/fiadores são aprovados em 24 horas c/ infs. bancárias — Não cobramos adiantados — Indicamos aps. em outros bairros — 13 de Maio n. 47, 4.º andar, gr. 403.

ALUGA-SE o ap. 403, na Rua Riachuelo, 315, c/2 quartos, sala, saleta, cozinha, banheiro, área e dep. empregada. Chaves na portaria. Tratar no Banco Ultramarino Brasileiro S.A. Praça Pio X, n.º 119.

ALUGA-SE ótimo quarto a môça que trabalhe fora, na Rua Marquês de Sapucaí n.º 231, c/9.

ALUGO ap. 903 frente, Rua Riachuelo, 147, sala, quarto, seps., coz. azulejada, área e tanque. NCr$ 220,00 e taxas. Chaves no ap., domingo de 14 às 17 hs. Tratar Org. Romano. Av. Presidente Vargas, 290, s/712. CRECI 1 006.

ALUGA-SE um quarto para rapaz. Aluguel 25,00 cruzeiros novos. Rua Cardoso Marinho, 21, casa 4. Santo Cristo.

ALUGA-SE quarto com ou sem móveis para casal ou para solteiros, pode lavar e cozinhar — Único inquilino na Rua do Resende n. 113 — casa n. 8.

ALUGAM-SE 2 ótimos quartos e 2 vagas a rapazes, pede-se referências. Rua do Riachuelo, 32, ap. 216.

ALUGO amplo salão com banheiro privativo. Marechal Floriano, 21 — 1.º andar. Telefone 43-6177 — Dr. Camargo.

CENTRO — Aluga-se qto. fte., a senhor distinto. Outro p/dois rapazes que trabalhem fora. Rua do Senado, 181, ap. 501.

CENTRO — Alugo o ap. 1 503 do Ed. Marquês do Herval, na Av. Rio Branco, 185, de frente, estado de nôvo. NCr$ 250,00 mais taxas. Chave c/porteiro, Sr. Adalberto. Tratar p/tel. 43-9294, hor. com., D. Anna.

CENTRO — Aluga-se ap. c/sala, qto. conj., banh. e cozinha, Rua Tenente Possolo n.º 1, ap. 202. Chaves c/porteiro. Tratar tel. 32-1294.

CENTRO — Aluga-se quarto em ap. familiar a uma moça ou senhora que trabalhem fora. Rua Joaquim Murtinho, 530, ap. 13.

CENTRO — Aluga-se o ap. 903 da Rua Riachuelo, 271, com quarto e sala conjugados, cozinha, banheiro completo. Ver no local e tratar na Companhia Comercial e Corretora Novo Mundo, na Rua do Carmo, 71, 2.º andar, s/201, ou pelos tels. 31-3446 ou 52-2010, ramal 238. E. Bicalho. CRECI 937.

CENTRO — Junto Bairro Fátima — Aluga-se ótimos aptos. 1.ª locação c/ sala qto. separados, banh. coz. completa. Base 180,00 Ver R. Riachuelo n.º 271 c/ porteiro. Tratar SERGIO CASTRO DEPTO. ADMINISTRAÇÃO BENS. Assembléia n.º 40 — 12.º andar — 31-0717 — CRECI 22.

CENTRO — Aluga-se ótimo apto. de 2 qtos., sala, ans., coz. área serv. c/ tanque banh. empreg. Tanque. Frente c/ pintura plástica, sancas, florões, sintec., globos. Acabamento alto luxo. Ver R. Riachuelo n.º 271, apto. 1.101, Chaves porteiro. Tratar SERGIO CASTRO DEPTO. ADMINISTRAÇÃO BENS. Assembléia n.º 40 . 12.º andar — 31-0717. CRECI 22.

CENTRO — Aluga-se belíssimo apto. c/ sala, 2 qtos, banh. coz. área serviço c/ tanque. Banh. empregada. De frente. 1.ª locação. Base 300,00. Ver Rua Riachuelo n.º 271 apto. 401. Chaves portaria. Tratar SERGIO CASTRO DEPTO. ADMINISTRAÇÃO BENS. Assembléia n.º 40, 12.º andar 31-0717 — CRECI 22.

CENTRO — Aluga-se ótimo apto, c/ qto. sala separados, banh. coz. área serv. c/ tanque. Base 220,00 — Ver R. André Cavalcante n.º 13, apto. 1.009. Chaves porteiro. Tratar SERGIO CASTRO DEPTO. ADMINISTRAÇÃO BENS. Assembléia n.º 40 — 12.º andar — 31-0717 — CRECI 22.

CENTRO — Aluga-se ap. conjugado de frente, R. Ubaldino Amaral 41, ap. 607, chaves c/ porteiro, tratar: Predial Palermo, R. S. Dantas 117, s/ 905, tel.: 52-4325 — CRECI 455.

CENTRO — Aluga-se ótimo apto. sala, 2 qtos, banh. coz. área serv. c/ tanque banh. empreg. Base: 220,00. Ver R. Santana, 73, apto. 805. Chaves porteiro. Tratar SERGIO CASTRO DEPTO. ADMINISTRAÇÃO BENS. Assembléia n.º 40 — 12.º andar — 31-0717 — CRECI 22.

CENTRO — Alugamos à Av. Gomes Freire, 740, apto. 402. com sala, quarto separados, banheiro e Kit., por NCr$ 230,00 + taxas. Ver no local e tratar à Rua México 11, s/loja. Tel. 22-0977. CRECI 1.239.

CENTRO — Aluga-se o apt. 602 da Rua Sacadura Cabral, 117 c/ 2 qts. sl., copa, coz., banh. compl. e ban. empregada, com ou sem telefone. Ver no apt. c/ o proprietário e tratar na IMOBILIÁRIA CARTAGO LTDA. Rua México, 41 Gr. 1.308 — Tel. ... 42-5889. CRECI 1.283.

CENTRO — Alugamos ap. qt., sala, coz., banh., na Rua Mem de Sá, 72, ap. 406. Chaves com porteiro. Tratar Imobiliária Sagres Ltda., Largo da Carioca, 5, sls. 401-2. Tel.: 42-0072 — CRECI 1.283.

CENTRO — Aluga-se ap., sala quarto, cozinha, banheiro, na Rua Carlos Sampaio, 246 ap. 801 NCr$ 170,00. Chaves com porteiro.

CENTRO — Ap. aluga-se. Rua Riachuelo, 353 ap. 601, sala, saleta, 2 qts., cozinha, copa, área, banheiro e toilete, pintura a óleo, sinteco e [illegible]. 350,00. Informações 23-1507 e 23-0449.

CENTRO — Aluga-se na Rua Riachuelo, 217 o ap. 809, c/ qt. e sala separados, cozinha, banheiro completo. Chaves com o porteiro. Tratar exclusivamente c/ Alencar & Cia., Av. Marechal Floriano, 10, 1.º andar. Tel.: 23-3728.

CENTRO — Alugo um grande R. Neri Pinheiro, 338, quase esquina Av. Salvador de Sá. Ver local. 14-17 h. Tel. 58-8915.

CENTRO — Aluga-se o apartamento 705 da Rua Washington Luís, 24. Chaves no local. Tratar Administradora Javari S.A. Rua Senador Dantas, 80 s/ 407.

CENTRO — Aluga-se uma casa, para qualquer ramo de negócio — Rua Alexandre Mackenzie, 121 — Tel. 43-0516.

CENTRO — Aluga ap. 2 salas, 5 quartos, banh., cozinha e perto da Rua Sacadura Cabral; travessa do Sereno, 7.

CENTRO — Alugam-se ótimas vagas com refeições na Rua República do Líbano, 11, sobrado.

CATUMBI — Aluga-se casa na Rua Van Erven, 92, c/ sala, 3 quartos, banheiro, cozinha, quintal a partir de 2a. feira, tratar na Travessa Pedregais, 31, até as 12 horas.

CENTRO — Vaga de edifício garagem — Aluga-se uma na Rua Beneditinos. Tratar na Imobiliária MARVIL Limitada — Av. Rio Branco, 37, grs. 407/9 — Tels.: 23-6310 e 43-7142.

CENTRO — Aluga-se um bom ap. todo reformado c/ sala, quarto, cozinha, banheiro e varanda tôda envidraçada, tem persianas, arm. fco. esmaltados, sancas, florões, sinteco e tacos — Ver e trat. na Rua André Cavalcanti, 115, ap. 302 c/ Spinelli.

CENTRO — Praça da Harmonia — Alugam-se excelentes quartos para casais — Ver e tratar no local na Rua do Propósito, 59 — Tel. 27-2446.

CENTRO — Aluga-se uma casa com quarto, sala e cozinha, na Rua Vidal de Negreiros, 118.

CENTRO — Aluga-se quarto com ou sem móveis a casal ou senhor — Rua Maia Lacerda, 503 — Estácio.

CENTRO — Aluga-se o ap. 103 da Rua Sílvio Romero, 32 c/ sala, 2 quartos, cozinha, banheiro e área. Chaves c/ porteiro do prédio n.º 55 da mesma rua. Tratar em A. JARDIM IMÓVEIS LTDA. à Av. Pres. Vargas, 590 s/ 302/3 — Tel.: 23-9437 — CRECI 272.

CENTRO — Rua Joaquim Silva, 73, ap. 205, com sala, qto. sep., saleta, dep. Aluguel NCr$ 210,00. Tratar na PAR LTDA. Rua Ouvidor, 130 — CRECI 456 — J-58.

CENTRO — Rua Riachuelo ,113/119, ap. 412 — Alug. c/ sala e quarto conj., kitch. e banh. NCr$ 200,00 — Tratar na PAR LTDA. Rua Ouvidor 130, 9.º, CRECI 456, A-9.

CENTRO — Aluga-se ap. c/ sala, qto., coz., banh. compl. e terraço. Ver na Rua Riachuelo, 154, ap. 1 105. Chaves c/ porteiro — Tratar ALIANÇA IMÓVEIS Praça Pio X, 99, 7.º andar. Tel. 23-6911.

CENTRO — Aluga-se ap. para escritório ou resid. Ver na Rua do Riachuelo 148, sobloja 209 — Chaves na portaria. Tratar pelo telefone 32-0366.

CENTRO — Aluga-se na Rua André Cavalcânti 142, ap. 106, Bl. 4, de frente, c/ sala, 2 qts., banheiro compl., demais deps. Chaves port. Tratar IRMÃOS GUIMARÃES ADM. BENS S/A. R. Teófilo Otoni, 72 — Tel. 23-1915 — Creci 183.

CENTRO — Aluga-se parte de um apartamento a funcionária ou vagas para duas moças. Exijo referências. Sacadura Cabral, 117, ap. 911.

CENTRO — Alugamos excelente ap., Rua Francisco Muratori, 5 (Ap. 702), 3 qts., sala, banheiro completo, cozinha, dep. empreg., de frente. Pintado a óleo. Chaves na Portaria. Aluguel: NCr$ 400 mais taxas. Fiador proprietário. — Tratar: Rua Assembléia, 11, gr. 503 (das 12 às 17 horas).

ESTÁCIO — Aluga-se um quarto mobiliado para casal ou senhor que trabalhe fora, Rua Santos Rodrigues, 295.

ESTÁCIO — Aluga-se um quarto grande de frente a rapazes ou senhores com referências R. Correia Vasques n.º 28, próximo Av. Salvador de Sá.

FIADOR — Proprietários e comerciantes irrecusáveis para casas e apartamentos e lojas. — Temos com vários imóveis — Solução em 24 horas — Av. 13 de Maio n. 47 — sala 1 608 — (Das 8 às 18h30m).

LAPA — Alugo ap. 315 da Rua Riachuelo, 119, c/ qt. e sl. separados, varanda, banh. e coz. Aluguel 250,00. Ver c/ port. e tratar à R. Júlio de Castilhos, 25, ap. 1202. Tels. 47-1841 e 47-5885.

QUARTO grande, aluga-se a casal que trabalhe fora, c/ direito. Rua do Propósito, 66, térreo — NCr$ 80,00.

QUARTO, saleta e banheiro, aluga-se na cobertura. Rua Carmo Neto, 232, apto. 202. Próximo S. Sá.

QUARTO — Aluga-se um no centro em ap. familiar, a casal sem filhos ou 1 senhor. Pedem-se referências. 42-8272 c/ D. Nina.

QUARTO — Aluga-se em ambiente familiar, para senhor de respeito, Rua Washington Luís, 95. Tel.: 32-7698.

QUARTO ind. p/ lavar e coz. também serve p/ solteiros. Lad. do Livramento, 16-A, esq. com S. Cabral, independente.

RUA MONCORVO FILHO, 97 — Alugo ap. 1 102, nôvo, frente — Ver com porteiro, sala e qto. sep., área c/ tanque. Tratar Rua México 41/1 203. Tel.: 42-6748. EDSON FORTES IMÓVEIS — CRECI n.º 643.

RUA MONCORVO FILHO, 97 — Alugo aps. 402 e 203, 1.ª locação, frente, sala e qto. sep., área c/ tanque — Tratar Rua México n. 41/1 203 — Tel.: 42-6748. ÉDSON FORTES IMÓVEIS — CRECI 643.

SENHORES PROPRIETÁRIOS — Selecione os melhores inquilinos p/ alugar seu imóvel, alugo em curto prazo. Cobro apenas NCr$ 20,00, demais despesas como: anúncios, contrato e referências p/ minha conta — AMAZONA TERRITORIAL IMÓVEIS avalio aluguel, atendo inclusive domingo — Tel. 36-2318 — 26-1550 - dias úteis — Largo de S. Francisco n. 26 — sala 1 119. Tel. 43-3413 — 23-2232 — CRECI n. 743.

SALA FRENTE — Aluga-se a senhor ou casal sem filhos. Ótima para escritório, depósito etc. Preferência quem tenha telefone, na Av. Salvador de Sá, 224.

VAGA ap. rapaz, Rua da União, 28 ap. 402, Largo Santo Cristo — Semana: 23-1844 R-11 Alda.

VAGA mobiliada em confortável ap. familiar a moças que estudem ou trabalhem fora. Tratar domingo ou 2a-feira depois das 14 horas. Tel.: 32-1942.

ZONA SUL

GLORIA — S. TERESA

AUGUSTO SEVERO — Quarto, sala seps., saleta, arm. emb. coz., banheiro de mosaicos, frente mar, luxo. Fiador. Tel. 47-2205. Seg.-feira.

ALUGA-SE quarto R. Sta. Cristina, 45, ap. 201. Glória.

ALUGA-SE o ap. 1 da Rua Joaquim Murtinho, n. 868, todo andar, com garagem privativa, 3 grandes quartos, 3 salas amplas, cozinha, banheiro e dependências de empregada. Chaves no ap. 2. Tratar na Curvelo S/A. Tels.: 32-7711 e 52-429[illegible].

APARTAMENTO — Aluga-se um com quarto e sala na Rua Cândido Mendes, 275 ap. 701. Aluguel 250,00 mais taxas. Tratar pelo tel. 52-2764. Administradora do Lar Ltda.

GLORIA — Aluga-se na Rua Benjamin Constant, 125, quartos ou vagas, mobiliados ou não. Ver e tratar no local.

GLORIA — Aluga-se ap. 402, grande frente ao mar, à Rua do Russel 710. Chaves com o porteiro. Tratar pelo tel. 26-6480.

GLORIA — Alugo pequeno quarto arejado. Rua da Glória 190, ap. 201.

GLORIA — Aluga-se ap. 502 da Rua Cândido Mendes, 101, de frente, [illegible], c/ armários embutidos, salão, saleta, copa, coz., banh., WC empregada, c/ tanque. Tratar Banco Auxiliar de Produção S.A. Trav. do Ouvidor 12, tels.: 52-2220.

GLORIA — Alugamos à Rua Taylor, 39, ap. 701, c/ varanda, sala e qto. separados, banh. coz. de frente. Chaves c/ porteiro ou no local. Tratar Civia. Trav. Ouvidor, 17, 4.º and. Tels.: 52-8166.

GLORIA — Aluga-se ap. mobiliado na Rua da Glória, 348, com qt. e sala separados e dependências de empregada. Tratar na Imobiliária MARVIL Limitada — Av. Rio Branco, 37, grs. 407/9 — Tels.: 23-6310 e 43-7142.

GLORIA — Aluga-se ap. 203 da Rua da Glória, 229, conjugado c/ coz., e banh. Tratar Banco Auxiliar de Produção S/A Trav. Ouvidor, 12 tel.: 52-2220.

GLORIA — Aluga-se o ap. 617 da Rua da Glória, 3, com sala e quarto seps., banh. e coz. Ver seg.-feira das 9 às 12 e das 14 às 16. Chaves no local. Inf. Correta Imóveis Ltda. Av. Copacabana, 605, s/ 509. Tel. 37-1001. — CRECI 237.

PROCURO rapaz interessado em arte dramática p/ dividir despesa em ap. — Tel. 31-3830-11 — Dorival — 2a.-feira. (B

RUA Benjamin Constant, 104, ap. 601. Cobertura, sala, dois quartos, grande terraço. Aluga-se por NCr$ 400,00 mais encargos. Ver com porteiro e tratar pelo telefone 32-7340, segunda-feira.

SANTA TERESA — Alugo ótimo quarto mob. p/2 moças e 1 quarto mob. c/entrada independente, Rua Mauá, condução na porta, 15 minutos da cidade. Telefone 52-4896.

SANTA TERESA — Alugo uma casa confortável com 2 quartos, sala e saleta, na Ladeira do Castro n. 135 — Saltar Largo do Guimarães. Ver das 8 às 11.

SANTA TERESA — Aluga-se ótimo ap. S. 202 à R. Cardeal D. Sebastião Leme n. 171 c/ sala, 2 qtos., banh., coz. Área c/ tanq. banh. p/empreg. Ver no local, chaves c/ port. Aluguel base NCr$ 250,00 e tratar pelo tel.: 22-7608 das 9 às 17 horas de 2.ª a 6.ª feira.

CATETE — FLAMENGO

ALUGA-SE amplo quarto, 2 pess. c/trabalhem fora. p/refe. Casa distinta trato. p/telef. ... 25-4237. Flamengo.

ALUGO — Lg. Machado pequeno qto. indep. mob. p/moça de resp. trab. fora. Rua Bento Lisboa, 163/702.

ALUGA-SE um quarto mobiliado para casal sem filhos e outro para solteiro na Senador Vergueiro, 218, ap. 202 — Exigem-se referências.

APARTAMENTO de uma moça, procura-se outra, tratar hoje à noite ou amanhã durante o dia à Rua Almirante Tamandaré n. 41, ap. 712 — Flamengo.

APARTAMENTO — Aluga-se um com 3 quartos, 2 salas e demais dependências, na Senador Vergueiro, 66 ap. 202. Aluguel ... 550,00 mais as taxas, tratar pelo tel.: 52-2764. Administradora do Lar Ltda.

ALUGA-SE ótimo ap. n. 1.111 sito à R. do Catete, 214 c/ sala, 1 qto., banh., coz., primeira locação. Aluguel 250,00 mais taxas. Ver local. Chaves c/porteiro. Tratar Palmares Adm. de Imóveis Ltda. Tels.: 22-6048 e 52-5239.

ALUGO — Vaga para rapaz. Peço referência. Largo do Machado, 29 808 — Fone: 45-0933.

ATENÇÃO — MUDE HOJE MESMO — N/fiadores são aprovados em 24 horas c/ infs. bancárias — Não cobramos adiantado. Indicamos aps. em outros bairros — 13 de Maio n. 47, 4.º andar — gr. 403.

ALUGA-SE aps. 104 e 504 — Rua Cândido Mendes, 240, Chaves c/porteiro. Tratar telefone 22-3313, Dr. Luiz.

ALUGA-SE quarto mob. com tel. a moça que trabalhe fora, única inquilina, bom ambiente. Senador Vergueiro, 107, ap. 704. Tel. 45-0424.

ALUGO ap., qto., sala, mob., gel., armário emb. etc. R. Paissandu, 162, ap. 911, hoje, das 15 às 20 hs. Tel. 46-4704, 2.a ou 6a. à tarde — Rocha.

ALUGA-SE um quarto p/ senhor ou senhora de máximo respeito — Bairro Catete — Tratar com Sr. Leopoldo — Tel. 31-4024 — 2a.-feira.

ALUGA-SE apartamento grande: 3 quartos, sala conjugada dependências de empregada, banheiro, copa e cozinha e vista para o mar. Praia do Flamengo, 186, ap. 805. Edifício Anchieta. — Propostas para Comissão de Aluguéis da Santa Casa da Misericórdia do Rio de Janeiro.

CATETE — Aluga-se ap. c/sala, qto. separados, banh., coz., banh. de empregada, área, armário embutido, sinteco, pintado a óleo. Chaves c/o zelador. Rua Artur Bernardes, 43, ap. 806. Tratar tel. 32-1294.

CATETE — Aluga-se Rua Gago Coutinho, 60, ap. 105, de frente, c/ sala, 2 qts., banh. compl., demais deps. Chav. port. Tratar Irmãos Guimarães Adm. Bens S.A. R. Teófilo Otoni, 72. Tel. 23-1915 — CRECI 183.

CATETE — Aluga-se um quarto a dois rapazes, casal s/ filhos ou senhor de responsabilidade. Tratar p/ fone 45-1837.

CATETE — Aluga-se ap. s/loja 219. R. do Catete, 214, c/ sala e qto., conjugado e coz., banheiro. Ver local, chaves na vila, casa X. Tratar Carneiro de Mendonça, Imóveis. Av. Copacabana, 861 s.504 tel.: 57-2853.

CATETE — Aluga-se 1.ª loc. sl. qto. banh. kit. R. Catete, 310 ap. 812, chaves port. alug. NCr$ 220,00 tratar Civia S.A. Trav. Ouv., 17, 4.º, tel. 52-8166.

CATETE — Aluga-se na Rua Pedro Américo, 110, aps. 805 e 810, primeira locação, c/ sala, qt., banheiro, dep. Chav. local. Tratar IRMÃOS GUIMARÃES ADM. BENS S/A. R. Teófilo Otoni 72. Tel. 23-1915 — Creci 183.

FLAMENGO — Aluga-se quarto, saleta e banheiro a cavalheiro ou môça do comércio — Independente, em 1 ap. de casal na Rua Russel n.º 388 — 201.

FLAMENGO — Aluga-se ap. 2 qts., sala, dependências, [illegible] Senador Vergueiro, n.º 174/204, p/ manhã.

FLAMENGO — Aluga-se ap. de sala e quarto separados, cozinha, banheiro, na Praia do Flamengo, 122, ap. 212. Chaves c/porteiro. Tratar GVI Ltda. Tel. 42-2862. CRECI 906.

FLAMENGO — Aluga-se ap. completo, 2 qts., coz., banh., qto. e banh. empreg., armários embutidos, área c/ tanque, sinteco, totalmente mobiliado. Marquês de Abrantes, 150, ap. [illegible]. Tratar tel. 32-1294.

FLAMENGO — Aluga-se o ap. 1 002, de frente, na Rua Visconde de Cruzeiro n. 150, c/ 3 quartos, sala, copa, banh. [illegible]. Ver no local. Tratar na Rua da Alfândega, 334-A. 1.º andar, tel. 23-9805.

FLAMENGO — Aluga-se ap. 602 da Rua Marquês de Abrantes n.º 173, 2 quartos, sala, banh., cozinha, dep. empr., c/ vaga na garagem. Tratar p/tel. 22-6794, das 9 às 12 hs. e das 14 às 18 hs.

FLAMENGO — Aluga-se ótimo ap. c/ sala, 2 qts., banh., coz., área serv. c/ tanque, depe. completas. Base 360,00. Ver Rua Artur Bernardes n.º 48, ap. 106, Chaves porteiro. Tratar Sergio Castro, Depto. Administração Bens, Assembléia n.º 40, 12.º andar — 31-0717. CRECI 22.

FLAMENGO — Alugo um magnífico quarto mobiliado c/ ou p/ de casa a um senhor ou dois rapazes que dão referência. Tel.: 25-4919 — Sen. Vergueiro, 128/1101.

FLAMENGO — Ed. Buarque Macedo — Aluga-se confortável ap. mobiliado c/ 2 salões, sala de jantar, 5 quartos, rouparia, 3 banheiros sociais, adega, bufete, quarto de empregada c/ banheiro, copa, cozinha, área, telef. e garagem. Tratar com Sr. Braga — Tel. 23-4233.

FLAMENGO — Edifício Barão da Laguna — Aluga-se um grande apartamento de salão, saleta, sala, 3 quartos, sendo um conjugado, 2 banheiros nobres, dois quartos de empregada e dependências, grande cozinha, na Av. Rui Barbosa n.º 40, ap. 302 — Chaves com o porteiro Sr. Jaime. Tratar Sr. Manoel. Tel.: 22-1564.

FLAMENGO — Aluga-se Rua Senador Vergueiro, 218, ap. 606, c/ sala, 2 qts., banh., coz., dept. Tratar Irmãos Guimarães Adm. Bens S.A. R. Teófilo Otoni, 72. Tel. 23-1915 — CRECI 183.

FLAMENGO — Aluga-se o ap. 604 do Ed. à Rua Senador Eusébio, n.º 15 c/ 2 quartos, c/ armários embutidos, sala, cozinha, banheiro e demais dependências. Chaves c/ o porteiro e tratar em A. JARDIM IMÓVEIS LTDA. à Av. Pres. Vargas, 590 s/ 302/3 — Tel.: 23-9437 — CRECI 272.

FLAMENGO — Aluga-se o ap. 901 do Ed. à Rua Pedro Américo, 110 c/ sala, quarto, cozinha e banheiro. Chaves c/ o porteiro e tratar em A. JARDIM IMÓVEIS LTDA. à Av. Pres. Vargas 590 s/ 302/3 — Tel. 23-9437 — CRECI 272.

FLAMENGO — Alugamos à Rua Senador Vergueiro, 98, apt. 313 com sala, e quarto conjugados, cozinha e banheiro por NCr$ .. 220,00 mais taxas. Ver no local e tratar à Rua México, 11 s/loja. Tel.: 22-0977. Creci 1239.

FLAMENGO — Alugamos à Praia do Flamengo, 72, ap. 109. com sala e quarto conjugado, banheiro e cozinha por NCr$ 230,00 mais taxas. Ver no local e tratar à Rua México, 11 S/loja. Tel.: 22-0977. Creci 1239.

FLAMENGO — Alugamos à Rua Ferreira Viana, 46 ap. 103. com sala, 2 quartos, área, dependência completa, banheiro, por NCr$ 450,00 mais taxas. Ver no local. Chaves no ap. 401. Tratar à Rua México, 11 s/loja ,Tels .. 22-0977. Creci 1239.

FLAMENGO — Aluga-se ap. sala, quarto separado, banheiro, cozinha. Chaves com porteiro. Tratar na Civia. Travessa do Ouvidor, 17, Tel.: 52-8166. Ver R. Silveira Martins, 147 ap. 209.

FLAMENGO — Praia do Flamengo, 224, Ap. 402. Alug. luxuoso aps. c/ salão, sala, 2 qts., cop., dep. c/ 1 apart. de ar refrig. arm. emb. c/telefone. Tratar na Par Ltda. Rua Ouvidor, 130, 9.º, Creci 456. NCr$ 800,00.

FLAMENGO — Aluga-se ap. 1205 R. Barão do Flamengo, n. 4, tratar fones 45-1264 e 36-0484.

FLAMENGO — Alugo ap. 903 R. Visc. Cruzeiro, 150, c/sala, 3 qts., deps. empregada, etc., demais dependências. Chaves c/ porteiro e tratar Av. Rio Branco, 114, 14.º tel.: 22-2957. Escritórios Krutman.

FLAMENGO — Alugo ap. 503 R. Correia Dutra, 147, 1.ª locação c/sala, 2 qtos., deps. compl. empregada, garagem, demais dependências. Chaves c/porteiro e tratar Av. Rio Branco, 114/ 14.º tel.: 52-1648. Escritórios Krutman.

FLAMENGO — Alugamos, R. Almirante Tamandaré, 41, ap. 516. Conjugado, kitch e box. Entrega-se em ordem. Chaves na Portaria. Aluguel NCr$ 160 mais taxas. Fiador proprietário. Tratar: Rua Assembléia, 11, gr. 503, das 12 às 17 horas.

FLAMENGO — Alugamos excelente ap., com 3 qts., grande sala, cozinha, 2 banh., dep., empreg., área c/ tanque. Iluminação indireta. Localização excepcional. Rua Senador Vergueiro, 2, ap. 702. Aluguel NCr$ 450 e taxas. Fiador propr. Chaves na Portaria. — Tratar: Rua Assembléia, 11, gr. 503, das 12 às 17 hs.

FLAMENGO — Ap. mobiliado, c/telefone NCr$ 380,00. Maiores informações, inclusive chaves — Tel. 45-8153. p/t.

FLAMENGO — Aluga-se Rua Marquês do Paraná, 62, ap. 603, c/ sala, 2 qts., banh., coz., dep. empreg. e área interna. Tratar IRMÃOS GUIMARÃES ADM. BENS S/A. R. Teófilo Otoni 72 — Tel. 23-1915 — Creci 183.

GARAGEM — Vaga em Edifício da praia, de preferência, por temporada — 45-7814, 23-6187 e 43-0015.

LARGO DO MACHADO, 29 — Edif. Condor, alugo aps. 703, 719, 724, 1103 e 1108 c/sala, quarto, banh. compl., coz., chaves ap. 1122 sr. Fausto. Tratar Av. Rio Branco, 114 14.º and. tel.: 42-3300. Escritórios Krutman.

PRAIA DO FLAMENGO, 72, ap. 620, conjugado. Aluguel 240 mais taxas. Tel. 42-6204 — Sr. Ferreira.

QUARTO — Alugo a 1 ou 2 cav. de trato único qt. alugo amb. fam. — Marquês Abrantes, 56 — ap. 1003.

QUARTO — Alugo mob. a moça distinta. Rua São Salvador, 84 ap. 602. Ver 10 às 18 hs. Flamengo.

QUARTO — Aluga-se ótimo na Rua Marquês de Abrantes n. 56 apto. 304 — a pessoa de respeito. Tem telefone.

QUARTO — Alugo em casa de família, casal que trabalhe fora — Rua Sebastião Lacerda n.º 34 — Laranjeiras.

SENHORES PROPRIETÁRIOS — Aceito seu imóvel p/ alugar em curto prazo, inquilinos selecionados pelo SPI. Cobro comissão de apenas NCr$ 20,00, contrato, anúncios p/ minha conta. Amazonas Imóveis. CRECI 743. Escritórios na Av. N. S. Copacabana e Lgo. S. Francisco 26, sl. 1 119. Atendo domingo tels.: 26-1550 — 36-2318. Dias úteis 43-3413 — .. 23-2232.

VAGA — Rapaz, bom quarto, bem mobiliado, familiar, café, roupa uso lavada, com ou sem refeições. Rua Marquês Abrantes, 107/701.

VAGAS para moças, só 2 em cada qto., c/col. de molas, etc. a NCr$ 55 e 65. 45-9599.

VAGA para rapaz em quarto ótimo. Correia Dutra 63, ap. 502. Flamengo.

LARANJ. — C. VELHO

ALUGA-SE ap. sala, 2 quartos, coz., banh., área c/ tanque - R. Ipiranga. Tel. 32-8587 — Aluguel NCr$ 330,00.

ALUGA-SE um quarto. Tratar pelo Tel. 26-5343 — Nancy.

APARTAMENTO — Aluga-se conj. mob., [illegible], frente — Rua do Resende 32, ap. 202 — Chaves c/ síndico, Sr. Rocha. Tratar tel. 35-6331.

ALUGA-SE na Gago Coutinho, 77 apt. 901 c/ 2 qts., sala, dep. empreg., etc. R. 400,00 mensais. Chaves c/ [illegible]. Tratar [illegible].

ALUGA-SE apartamento 701 da Rua [illegible] 218, com 3 quartos, sala e dependências, de frente. Chaves com porteiro. Tratar pelo telefone [illegible]-6174, [illegible].

ALUGA-SE quarto mob. [illegible] rapaz solteiro [illegible] 1.307.

ALUGA-SE 1 vaga moça que trabalhe fora. NCr$ 25,00. Rua [illegible] n. 32 — Laranjeiras.

ALUGO amplo ap. pintura nova, [illegible] sinteco, [illegible] 2 quartos, [illegible] área e [illegible] NCr$ 550. Rua Belisário Távora 457 ap. 2.102. Chaves no ap. [illegible] Tel.: 22-4640.

LARANJEIRAS — Alugo ap. 304 da Rua das Laranjeiras, 102 c/ [illegible] área c/ tanq. e banh. empregada. Aluguel 350,00. Ver c/ port. e tratar à Rua Júlio de Castilhos 25, ap. 1202. Tels. 47-1841 e 47-5885.

LARANJEIRAS — Aluga-se à Rua General Cristóvão Barcelos, 78, ap. 202, frte, c/ sala, 3 qtos., [illegible] demais deps. Chav. port. Tratar Irmãos Guimarães Adm. Bens S.A. R. Teófilo Otoni 72. Tel. 23-1915. CRECI 183.

LARANJEIRAS — Aluga-se o apto. 1.403 Rua Laranjeiras, 210, 1 salão, 2 quartos e dependências completas. Chaves c/ porteiro. Tratar Rua do Carmo, 17, 7.º and. — 31-0915.

LARANJEIRAS — Alugo por NCr$ 800 o ap. n. 702 da Rua General Glicério n. 407 chaves c/ porteiro, tel.: 27-2423 à noite.

LARANJEIRAS — Aluga-se o ap. 201, um por andar, na Rua Soares Cabral, 74, junto à sede do Fluminense, c/ 2 amplos qtos., 2 salas, armários embutidos, coz., banh., dep. compl. empr. e quintal. Chave na mesma rua n. 26, ap. 202. Tratar na Imobiliária Cartago Ltda., Rua México, 41, gr. 1.308 tel.: 42-5889. Creci 1.283. Aluguel NCr$ 450,00.

LARANJEIRAS — KAIC aluga o ap. 9 da Rua Pres. Carlos de Campos n.º 13, c/sl., 2 qtos., coz., banh., dep. compl. empreg. terraço. Chaves c/ porteiro. Tratar Rua do Carmo, 27-A, Tel. 32-1774. CRECI 3-72.

LARANJEIRAS — Aluga-se o apt. à Rua Marquês de Pinedo, 12, c/ 2 salas, 3 quartos, copa, cozinha, 2 banhs. sociais, dep. de empregada e vaga na garagem. Chaves c/ porteiro. Tratar Av. Rio Branco, 133, s/ 2114. Fone: 22-1383. — CRECI 331.

LARANJEIRAS — Aluga-se na R. das Laranjeiras, 210, ap. 1.205, c/ sala, 3 qts., coz., banh. compl., dep. empreg. área int. c/ tanque. Chav. port. Tratar IRMÃOS GUIMARÃES ADM. BENS S/A. R. Teófilo Otoni, 72. Tel. 23-1915 — CRECI 183.

LARANJEIRAS — Aluga-se na R. das Laranjeiras, 210, ap. 204, c/ sala, 3 qts., banh., coz., dependências. Chav. port. Tratar IRMÃOS GUIMARÃES ADM. BENS S/A. R. Teófilo Otoni, 72. Tel. 23-1915 — CRECI 183.

LARANJEIRAS — Aluga-se amplo e confortável apartamento, de 3 quartos, sala em sinteco, banheiro social, cozinha e dependências de empregada, todo pintado de nôvo, à Rua Belisário Távora, 467, apto. 304. Para ver e tratar, falar com o Sr. Jacques — Tel.: 31-1070 — Rua do Carmo, 71, 2.º and., s/201. Mantemos plantão no local semana-feira, das 10 às 14 horas. (E. BICALHO — CRECI 937).

VAGA em quarto de um, de frente, aluga com refs. muita água — Rua Laranjeiras, 22.

BOTAFOGO — URCA

ALUGA-SE vaga a môça que trabalhe fora. Apartamento com telefone e vista para praia. Praia de Botafogo, 340, ap. 704. Tel. 46-0431.

ALUGA-SE 1 quarto, pessoa mobiliado, a rapaz que dê referência. Av. Pasteur, 168/304. Tel. 32-2944.

ALUGA-SE — Na Praia de Botafogo, em ap., pessoa só, quarto independente c/pensão, Tratar p/tel. 46-3730.

ALUGA-SE 1 quarto para môça. Tratar pelo tel. 46-7382.

ALUGA-SE 1 quarto de empregada com entrada independente para um rapaz que trabalhe fora. Praia de Botafogo n.º 360, ap. 1.219.

ALUGA-SE na Praia de Botafogo, vaga em ap. de senhora só a môça. Pedem-se referências e dá-se. Tel. 26-0860.

ALUGA-SE o ap. 1.215 Pr. Botafogo 406, quarto, sala, cozinha, banheiro e varanda. Linda vista para o mar. Aluguel 280,00 mais taxas. Chaves com o porteiro. Tratar Pr. Tiradentes, 9 s/ 402. Sr. Gilson. Tel. 32-6957.

ALUGA-SE um quarto em casa de família para um Senhor ou um rapaz de respeito. Tel. 26-6655 — Botafogo.

ALUGUÉIS? Indico apt. p/ sl. c/ 1 mês adiantado, do Centro à Sul a partir de 150,00. Ver Lgo. de São Francisco, 26, s/ 1 119. Tel. 43-3413 — 23-2232. N/ cobro adiantado.

APARTAMENTOS — Mobiliados c/ telefone p/ temporada ou não. Exijo apenas 1 mês adiantado. Resolvo na hora. Indico vazios em todos os bairros. Ver Lgo. São Francisco, 26, s/ 1 119 — 43-3413 — 23-2232.

ALUGO ap. 820, Praia de Botafogo, 360, sl., 2 qts., dem. dep. NCr$ 350,00 e taxas. Chaves na portaria. Tratar. ORG. ROMANO — Av. Pres. Vargas, 290, s/ 712 — CRECI 1 006.

ALUGO ap. 301, frente para a Praia, entrada Rua Farani, 3, sala, qt. separado e dep. NCr$ 300,00 e taxas. Chaves na portaria. — Tratar ORG. ROMANO — Av. Pres. Vargas, 290 — s/ 712 — CRECI 1 006.

ALUGA-SE ap. 201. Rua Capitão Salomão, 63. Ver no local. — Tratar tel. 22-3313. Dr. Luiz.

ALUGA-SE esplêndida e espaçosa loja com residência à Rua Voluntários da Pátria, 97 — Botafogo.

ALUGO ap. 302, Rua São Clemente, 496, frente, 2 salas, qt., dem. dep. e banh. empregada. NCr$ 350,00 e taxas. Chaves na Port. Tratar ORG. ROMANO — Av. Pres. Vargas, 290 — s/ 712 — CRECI 1 006.

ALUGO ap. 409. Praia de Botafogo, 360, sala, 2 qts., dep. Chaves na Portaria. NCr$ 350,00 e taxas. Tratar ORG. ROMANO — Av. Pres. Vargas, 290 — s/ 712 — CRECI 1 006.

ALUGAM-SE duas vagas a moça que trabalhe fora (100 mil) — Praia de Botafogo, 356 — Bl. B, ap. 816.

AV. RUI BARBOSA — Alugam-se 2 apartamentos separadamente. O 1.º c/2 salas, 3 qtos., varanda, 2 banh., dependências e garagem. O 2.º de alto luxo, mobiliado, 2 salas, 3 qtos., sendo 1 duplo, 2 banh. soc., copa-cozinha em aço inoxidável, 2 qtos. empregadas, telefone e garagem. Sr. João Maurício, tel.: 45-0888, horário comercial.

ALUGA-SE quarto para 3 rapazes distintos, à Rua Real Grandeza 171, ap. 301, Botafogo.

ALUGA-SE quarto para moças ou casal sem filho. Ver à Rua Rodrigo de Brito 33, sub.

ALUGO apartamento conjugado — Praia de Botafogo, 356, ap. 338 — Chave portaria.

ALUGA-SE — Um quarto independente, para uma pessoa aluguel NCr$ 100,00. Praia de Botafogo, n. 428 ap. 406.

ALUGA-SE ap. em Botafogo na R. Álvaro Ramos, 211, prédio 50, ap. 201 NCr$ 300,00 — Fiador, desconto em fôlha ou depósito. Chaves e inf. R. Mig. Couto, 27, 4.º and. (7,30 às 18h). Territorial Amazonas. CRECI 743 — .. 32-3854 — 23-3042 — 46-8855.

ALUGA-SE — Ap. sala, 3 quartos, coz., banh., dep. empreg. Rua S. Clemente 373, ap. 604. Inf. tels. 47-0152.

ALUGO — Uma vaga a moça que trabalhe fora com telefone. Praia de Botafogo 480 — 911.

ALUGO 1 quarto de frente, a rapazes e 1 vaga por NCr$ 30,00. [illegible]

ALUGA-SE vaga para moça ou senhora que trabalhe fora. Praia de Botafogo 406/607.

ALUGA-SE uma vaga a moça que trabalhe fora com café da manhã, [illegible]. Praia de Botafogo 406 ap. 1.008. [illegible]

ALUGA-SE um quarto mobiliado [illegible] R. São João Batista 84 ap. 204 — Botafogo.

ALUGA-SE o ap. 708 da R. Voluntários da Pátria, 300, c/ 2 qts., sala, 2 banh., jardim de inverno, dependências de empregada e garagem. Ver c/ o porteiro. [illegible]

BOTAFOGO — Aluga-se belíssima casa de alto luxo, em dois pavimentos, à Rua [illegible], 107, com 4 salas, 4 quartos, copa, cozinha, [illegible] e 2 banheiros, com garagem. Preço NCr$ 1.200,00. — Ver com Sra. Andrade. Tel. 46-2215. Tratar com a Empresa Brasileira de Administração, à Rua da Quitanda, 49 — 5.º andar, Sala 301-A — Tel. 22-3527 [illegible] CRECI 1.687.

BOTAFOGO — Aluga-se excelente 1.005 na Rua Humaitá n.º 261. Sala, três (3) quartos sociais, banheiro, dependências de empregada. Ver no local. Tratar na Avenida Rio Branco n.º 114 — 12.º andar ou pelo telefone 32-2743. CRECI 370.

BOTAFOGO — Alugamos apt. 2 qts., sala, coz., banh., área, jardim inverno, dep. empregada, de frente na Rua São Clemente, 98 ap. 401. Chaves c/ porteiro. Tratar Imobiliária Sagres Ltda. Largo da Carioca 5, s/ls. 401-2. Telefone 42-0072 — CRECI 1.238.

BOTAFOGO — Alugamos ap. 2 qts., sala, coz., banh., área, dep. emp., garagem na Rua Real Grandeza, 193, ap. 310, próx. Rua Vol. Pátria. Chaves com porteiro tratar Imobiliária Sagres Ltda., Largo da Carioca, 5 s/ 401-2 — Tel.: 42-0072 — CRECI 1.238.

BOTAFOGO — Aluga-se a casa da Ladeira dos Tabajaras 1.127 — fundos, c/ qt. sl. coz. banh. e quintal. Aluguel NCr$ 150,00. — Ver no local e tratar na IMOBILIÁRIA CARTAGO LTDA. Rua México, 41, gr. 1.308 — Tels 42-5889. CRECI n.º 1.283.

BOTAFOGO — Rua Lauro Müller, 36, ap. 702. Alugamos com sala, 2 qtos, dep. Chaves c/ porteiro. Tratar tel. 23-4924 das 12 às 19 horas.

BOTAFOGO — R. Lauro Müller 66, ap. 704, frente. Alugamos c/ grande sala, 2 qts., coz., banh. social, dep. empregada. Aluguel 5 salários mínimos e meio. Chaves com porteiro. Tratar Imobiliária Zirtaeb Ltda., R. Alfândega, 81, 1.º — Tels.: 23-3976 e 23-9877 de 11h30m às 15 h.

BOTAFOGO — Aluga-se na Rua Voluntários da Pátria, 187, ap. 801, frte. c/ sala, 2 qts., banh. compl., coz., dep. empreg. e dependências. Chaves c/ porteiro. Tratar IRMÃOS GUIMARÃES ADM. BENS S/A. R. Teófilo Otoni 72 — Tel. 23-1915 — Creci 183.

BOTAFOGO — Aluga-se apt. 504 — R. Real Grandeza, 74 — c/ sala, 2 qtos., banh., coz., dep. de empreg. c/ garagem. Ver local. Tratar CARNEIRO DE MENDONÇA, IMÓVEIS. Av. Copacabana 861 s/ 504 — Tel. 57-2853.

BOTAFOGO — Rua Mal. Frc. de Moura, 44 — Aptos. 102, 104, 106, 107, 108, 109 e 111 — Todos no sobrado. Aluguel NCr$ 100,00. Tratar na PAR LTDA. R. Ouvidor, 130, 9.º. CRECI 456 — M-44.

BOTAFOGO — Aluga-se ap. 710 — R. Voluntários da Pátria, 340 c/ qto., e sala conjugados, coz. e kit. Ver local. Tratar CARNEIRO DE MENDONÇA, IMÓVEIS. — Av. Copacabana, 861, s/ 504 — Tel. 57-2853.

BOTAFOGO — Aluga-se ap. 705 — R. Lauro Müller, 66 c/ 2 qtos., sala, coz. banh. Ver local. Tratar CARNEIRO DE MENDONÇA, IMÓVEIS — Av. Copacabana, 861 s/ 504 — Tel. 57-2853.

BOTAFOGO — Aluga-se ap. Prédio nôvo, à Rua São Clemente, 98, ap. 202, c/ 2 qts., 1 sl., c/ banh. e dep. empr. e garagem.

BOTAFOGO — Aluga-se ótimo ap., c/ 2 salas amplas, qt. c/ 12 m2, grande coz. e banh. completo. Base 320,00. Ver R. General Severiano n.º 40, ap. 423 em frente Universidade do Brasil. Chaves portaria. Tratar Sérgio Castro Dept.º Administração Bens, Assembléia, 40 — 12.º andar — 31-0717 — CRECI 22.

BOTAFOGO — Em frente Universidade do Brasil. — Aluga-se ótimo ap. c/ saleta, sala, qto., banh. e coz., área serv. c/ tanque. Base 300,00. Ver no local à Rua General Severiano, 40, ap. 814. Tratar Sérgio Castro Dept.º Administração Bens. Assembléia n.º 40 — 12.º andar — 31-0717 — CRECI 22.

BOTAFOGO — Aluga-se na Rua Vitória da Costa, 11, ap. 101, c/ sala, saleta, 3 qts., banheiro, cozinha, dependências completas de empregada, tanque, c/ área — Chaves no ap. 103. Tratar Av. Erasmo Braga, 255, 12.º andar — Tels. 22-8027 e 32-7450 — Creci 1 280.

BOTAFOGO — Aluga-se ap. qt., sl., saleta, conj., com sinteco. Aluguel NCr$ 240,00 e taxas. R. Farani, 3, ap. 903. Chaves com porteiro. Tel. 32-0880.

BOTAFOGO — Quarto. Aluga-se c/ direitos, de frente, sinteco, ótimo ambiente p/1 ou 2 pessoas. 120. Ver hoje, domingo, o dia todo. R. Lauro Muller, 36, ap. 305. Trocam-se refs.

BOTAFOGO — Aluga-se conjugado por 2 a 6 meses. Praia de Botafogo 356, apt. 956. Chaves na Portaria. Tel. 47-4767.

BOTAFOGO — Aluga-se apt. 2 qs. 1 sl. coz. banh. área c/tq. dep. emprec. Ver Rua Assunção 450 apt. 124. Alug. 300 encargos. Tratar Rua Assembléia, 45 — 5 .º andar.

BOTAFOGO — Aluga-se R. Humaitá, 231, ap. 501, fte., c/ garagem, telefone, sala, 3 qts., 2 banhs., demais deps. Chav. port. Tratar IRMÃOS GUIMARÃES ADM. BENS S/A. R. Teófilo Otoni 72. Tel. 23-1915 — CRECI 183.

BOTAFOGO — Aluga-se ap. 101 — R. Eduardo Guinle, 19 — Todo andar — 2 saletas, 3 salas, 5 quartos, 2 banh., 2 cozinhas, 2 quartos de empreg. c/dep. comp, armários embutidos — vaga na garagem e telefone. Chaves c/ porteiro. Tratar na EMIL — Av. Rio Branco, 156, c/1.231 — Tel. 52-9403.

BOTAFOGO — Alugamos, Pr. de Botafogo, 354-6, ap. 222. Conjugado, kitch. e box. Apartamento externo (lateral). Aluguel NCr$ 170 mais taxas. Entrega-se em ordem. Fiador proprietário. Chaves na Portaria. Tratar: Rua Assembléia, 11, gr. 503 (das 12 às 17 horas).

BOTAFOGO — Casa família aluga vagas moças, trabalhem fora. NCr$ 50,00. Tel.: 46-3435 — D. Mercedes.

BOTAFOGO — São Clemente 127, ap. 709, vaga, 2 moças, trabalhem fora, pode lavar, cozinhar.

BOTAFOGO — Aluga-se quarto em casa de família a môça que trabalhe, com ou sem refeições. Tel.: 46-5227.

BOTAFOGO — Aluga-se à Rua Voluntários da Pátria, 415, ap. 801, c/ sala, 2 qts., banh. comp., garagem e deps. Chav. port. Tratar Irmãos Guimarães Adm. Bens S/A. R. Teófilo Otoni, 72. Tel. 23-1915 — CRECI 183.

BOTAFOGO — Aluga-se Rua Voluntários da Pátria, 31, ap. 601, c/ sala, 3 qts., banh. compl., coz. e demais deps. Tratar Irmãos Guimarães Adm. Bens S/A. Rua Teófilo Otoni, 72. Tel. 23-1915, — CRECI 183.

BOTAFOGO — Aluga-se vagas p/ solteiros, c/s pensão — Rua S. João Batista, 40.

BOTAFOGO — Aluga-se excelente residência, à Rua Conde de Irajá, 191, com 3 quartos, sala, banheiro, cozinha, copa, dep. de empregada e pequena área nos fundos. Alugamos também para fins comerciais, dependendo do ramo. Para ver combinar hora na COMPANHIA COMERCIAL E CORRETORA NOVO MUNDO, à Rua do Carmo, 71, 2.º and. S/201 — fone 31-1070, com Sr. Jacques. (E. Bicalho — CRECI 937).

BOTAFOGO — Aluga-se quarto para rapaz ou môça. Tratar pelo tel. 46-6764.

BOTAFOGO — Aluga-se ótimo quarto [illegible] filhos, pode lavar e cozinhar. Rua [illegible]

FIADORES? [illegible] adiantado. Ver Av. N.S. Copacabana, 819, s/ 602 e R. Visconde de Pirajá, 433, 504 — Tel. 27-6477 — 43-7489. Indico apartamentos.

[illegible]

HUMAITÁ — [illegible]

[illegible] Otoni 72 — Tel. 23-1915.

PRAIA DE BOTAFOGO — [illegible]

PRAIA DE BOTAFOGO — [illegible]

QUARTO — Alugo em ap. [illegible] frente, 8.º andar, ótima vista, a senhor ou 2 moças que trabalhem fora. 26-4789.

QUARTO — Aluga-se de frente para dois rapazes à Rua [illegible] n.º 110-A — Botafogo.

RUA VOLUNTÁRIOS DA PÁTRIA, [illegible] — Aluga ap. [illegible] 2 qts. e deps. Ver no local e tratar no Lgo. São Francisco, 26, gr. 1.219 das 14,30 às 18 hs. c/ Dr. [illegible]

SALA de frente, cozinha e quarto independentes. Aluga-se S. João Batista, 63-A, casa 6. Tel.: 26-7503.

SALA, banh. e coz., 170 e taxas, quarto 80 mil pode lavar e cozinhar. R. Ribeiro Guimarães n.º 96.

SENHORA procura moça ou sra. p/ dividir apt., juntas. Zona Sul. P/ referências. Tratar domingo à tarde a rua Bambina, 49, casa 26. Edite.

TEMPORADA — Aluga-se apart. com 1 s., saleta, 2 qs., com. completas e q. de emp., mobiliado, com cortinas, tapetes, geladeira, refrig. e te. Pintado a óleo. Ver R. Voluntários da Pátria, 248, ap. 503 — Botafogo.

LEME — COPACABANA

ALUGA-SE ap. [illegible] Ferreira, [illegible], 3 qtos, sala, demais dependências.

ALUGA-SE ap. 809 Av. N.S. Copacabana 542, sala, qto. sep. banh., kit., área c/ tanque. Ótimo p/ fins comerciais. Aluguel NCr$ 250,00. Tratar Auxiliadora Predial S.A. Tv. Ouvidor 32, 2.º, de 12 às 17 horas, tels.: 52-5007 corr. resp. M. Guerra — Creci 253 e 4.

AVENIDA ATLÂNTICA — Aluga-se mobiliado, ap. vista p/mar, com tel., radiola, 2 sl., 3 qts., copa, coz., dep. empregada. Tratar tels.: 57-6883.

ALUGA-SE vaga de garagem à Rua Anita Garibaldi, 80, tratar à noite. Rua Décio Vilares, 177, apt. 204.

ALUGO por temporada ap. sala, dois quartos e dependências. Hilário Gouveia, 95/704.

ALUGA-SE quarto para moça em Copacabana. Tratar tels. ... 36-6071.

ALUGO 2 apts., 1 conj. e outro quarto e sala separ., banh. e kit. Prédio nôvo, apenas 3 aps. por andar. Aluguel 270.000,00 e 310.000,00 mais taxas. Ver à R. Barata Ribeiro 589, chaves no ap. 602. Creci 59.

ALUGA-SE apartamento de alto luxo, 2 ou 3 qts., grande sala. Ver R. Bolívar, 80, ap. 302. Chaves c/port.

ALUGO ótimo ap. R. Eugênio Jardim, 42, 2 salões, 4 qts., 2 banhs., copa-coz., ap. emp. garagem 48-9391.

AVENIDA ATLÂNTICA, 3 318, ap. 1 105 — Pôsto 5 — Alugo à [illegible] com quarto e sala separados, banh., cozinha com móveis. CHAVES na portaria. CRECI 615.

APARTAMENTOS — Mobiliados, c/telefone p/temporada ou não. Exijo apenas 1 mês adiantado. Resolvo no dia. Indico vazios em todos os bairros .Ver Largo São Francisco, 26, s/1 119. Tels. 43-3413 e 23-2232.

AV. N. S. COPACABANA, 1 032, ap. 1 211 — Al. temporada, finamente mobiliado, atapetado, tudo nôvo. Ver c/porteiro, Tratar Largo São Francisco, 26, sala 1 119, Tels. 43-3413 e 23-2232.

ALUGO quarto mob. a 2 rapazes ou moças que trab. fora com direito de lavar e cozinhar, Av. Copacabana, 209, ap. 308.

ALUGA-SE uma vaga para rapaz — Rua Francisco Sá n.º 41, ap. 201 — Copacabana P. 6.

ALUGA-SE salão com 118 m2 em edifício comercial de alto gabarito. Ver Av. Copacabana, 690, Sala 1201. Tratar no 13.º andar. De 8 às 12 horas.

ALUGO ap. 809 de Av. N. S. Copacabana 115, sala e qt. conj. NCr$ 260,00 e taxas. Chaves na portaria. Tratar ORG. ROMANO — Av. Pres. Vargas 290, s/ 712 — CRECI 1 006.

APARTAMENTO PARA DUAS — Môça morando só, procura outra, trabalhe fora, p/ dividir despesas. Bom ap., pintado nôvo, em Copacabana. 36-1833 — Só hoje.

ALUGO por 3 meses Av. Atlântica 2 334, 4.º andar, ap. 43, 2 qts, sala e demais deps., todo mobiliado, aluguel NCr$ 600,00 e taxas. Chaves com porteiro José Domingos. Tratar Org. Romano — Av. Pres. Vargas 290, s/ 712 — CRECI 1 006.

ALUGO ap. 1 118, Rua Felipe de Oliveira 4, frente p/ Av. Princesa Isabel, qt. sl. conj., sinteco e terraço ao sol. NCr$ 250,00 e taxas. Chaves na portaria. Tratar ORG. ROMANO, Av. Pres. Vargas 290 — Sala 712 — CRECI 1 006.

ALUGO a 70,00 mensais apt. na Av. Atlântica a pessoa de respeito por 2 ou mais vêzes na semana. Tratar Pça. Tiradentes, 9 — 810. Dias úteis. Das 14 às 18 horas.

APARTAMENTO sala-quarto conj., kit., banh compl., Rua Sá Ferreira, 228, (Ed. Ouro Azul), ap. 226 — Chaves c/ Sr. Juca (préd. viz. n.º 214). Tratar Dr. Fernando — 52-1027 e 22-0454. Aluguel NCr$ 200 e taxas.

ATENÇÃO — Fiadores idôneos proprietários e com. p/ casas e aps. solução na hora. Resolva s/ problema d/ máxima segurança e honestidade. Faça-nos uma visita s/ compromisso — Rua Senador Dantas, 117, sala 1 507 — Tel. 22-9345.

ALUGO — Ap. de qt. e sala separ. Rua Sta. Clara n.º 308, ap. 803. Chaves c/ porteiro. Tratar p/ tel. 27-5252.

ALUGA-SE o ap. 803 à Rua Assis Brasil, 194, c/ 2 qts. e demais dep. — Chaves c/ porteiro. Tratar tel. 52-1055 das 12 às 18 hs.

ATENÇÃO — MUDE HOJE MESMO — N/fiadores são aprovados em 24 horas c/ infs. bancárias — Não cobramos adiantado. Indicamos aparts. outros bairros - 13 de Maio n. 47, 4.º, gr. 403

ALUGA-SE apartamento de sala e quarto com pintura e sinteco novos. Ver Rua Barata Ribeiro, 90, ap. 303. Chaves com o porteiro. Tratar Rua da Alfândega, 85, 2.º andar, com o Sr. [illegible]

AVENIDA ATLÂNTICA, 2 672 — Ap. 802, luxo, 4 qts., 2 sls., 3 banhs. soc. Todo de frente. Alug. 1 800 mens. Tel. 36-1738, depois das 16 horas.

ALUGO ap. luxo, Rodolfo Dantas, 16-8.º ao lado Cop. Palace: Saleta, 2 salas, 3 qts., 3 banhs. jard. inv., copa-coz., arm. fórmica, dep. emp. garagem, sinteco — Chave com porteiro.

APARTAMENTO conjugado, [illegible] R. [illegible], 21, [illegible] 703. Chaves no 602. Tel. 37-2417.

ALUGA-SE à Rua Bolívar, apartamento de frente, c/ sala, 2 quartos, dependências completas — Tel. 37-3536.

AVENIDA ATLÂNTICA — Aluga-se luxo, 5 qts., salões, 3 banhs. soc. Tel. 36-1738, depois das 16 horas.

ALUGAM-SE duas vagas para moças ou senhoras que trabalhem fora. Preço 45,00 — Tratar tel.: 27-2476.

ALUGA-SE — Av. Cop., 314 ap. 1 209, 12.º and. frente. Bela vista, [illegible] e fundo. 24-0549 e .... 37-1907.

ALUGO parte de ap. luxuosamente mobiliado a pessoa só. — Tratar Av. Copacabana, 1032, ap. 810.

[illegible] — Alugo aps. mobiliados 1, 2 e 3 qts. Temporadas [illegible] 37-1264 e 57-7299.

ATLÂNTICA — Temporada a combinar, alugo ap. 3 qts., vista para mar, deps., mob., gel., sinteco, tudo nôvo — Tratar 37-9358.

ALUGA-SE dormitório para moças que trabalhem fora, diária ou efetiva com refeições e roupa lavada, 3 de Julho, 284, c/ 7.

ALUGA-SE 1 vaga a moça que trabalhe fora c. família. Tel.: 57-6967.

ALUGO quarto mobiliado, [illegible] de móveis. Raimundo Correia, 33/401.

ALUGA-SE um quarto e uma vaga. Rua Barata Ribeiro, 200 ap. 632.

ALUGA-SE apartamento mobiliado. Rua Figueiredo Magalhães, 226, ap. 501. Tratar 36-9346.

ALUGA-SE ap. 805. Av. Prado Júnior, 228 c/ sala, qto., conj., banh. coz. área fundos. Tratar Auxiliadora Predial S/A Tv. Ouvidor 32, 2.º, de 12/17 h. Tels. 52-5007. Corr. resp. M. Guerra. Creci 253 e 4.

ALUGA-SE ótimo ap. n. 806 c/ [illegible] à Rua Siqueira Campos, 282, c/ sala e qt. conjugado, banh., coz., hall mobiliado e c. geladeira. Aluguel 300,00 mais taxas. Ver local chaves c/ port. Tratar Palmares Adm. de Imóveis Ltda., Tels.: 22-6048, 52-6558 e 52-5239.

ALUGA-SE ótimo ap. 703 alto à Av. N.S. de Copacabana n. 30, Todo mobiliado c/ 1 sala, 1 qto., dep. compl. p/ emp. c/televisão e geladeira. Alug. 400,00 mais taxas. Tratar Palmares Adm. de Imóveis Ltda. Tels.: 22-6048 e 52-5239.

APARTAMENTO — Aluga-se um c/ quarto e sala separado, todo pintado a óleo, na Av. Copacabana, n. 1129-Ap. 615. Tratar pelo tels. 52-2764. Administradora do Lar Ltda.

ALUGA-SE vaga a moça que trabalhe fora. Rua Gustavo Sampaio 746, ap. 1012. Leme.

AVENIDA ATLÂNTICA 2588 ap. 101, alugamos com ou sem móveis c/ sala, 3 qtos., qto. de empreg. dep. completas, garagem e telefone. Chaves c/porteiro. Tratar tel.: 22-4724 das 12 às 19 horas.

ALUGA-SE — Pôsto 6, Rua Sousa Lima n. 245, ap. 901, Copacabana, 3 qtos., 3 salas, 2 banheiros sociais em côr, copa-cozinha, dep. de empregadas com 2 qts., inteiramente mobiliado, móveis OCA e mineirinho autêntico, tapetes, telefone, vaga na garage. Chaves com o porteiro. Aluguel NCr$ 1.850,00 mais encargos. Tratar tels.: 22-5546 e 22-5796 de 10 às 19 horas de segunda a sexta-feira, com Vera ou Dr. Leo.

ALUGO ap. 212 — Av. N. S. de Copacabana, 945. Chaves portaria. Tratar R. Alfredo Dolabela Portela, 47, casa 2.

ALUGO na esquina da praia, 1 ap. de sala e quarto — R. Paula Freitas n. 19, ap. 1 012. Chaves no 1 011.

ALUGA-SE — Copacabana, quarto p. moça — Rua Fernando Mendes, 28 ap. 504.

ALUGA-SE ap. sala quarto separados deps. completas, quadra da praia. Ver Rua Almirante Gonçalves, 29 ap. 604. Tratar: Tel. 22-2858 — Dr. Leonardo.

ALUGAM-SE apartamentos com sala, 1 ou 2 quartos e tôdas as dependências — Rua Ministro Viveiros de Castro, 119. Tratar com o porteiro.

ALUGA-SE 1 quarto a duas moças que trabalhem — Av. Copacabana, 256. Falar com o Sr. João na portaria.

ALUGA-SE — Pôsto 3. Av. Atlântica: 1 grande sala, 3 quartos, 2 varandas (sendo uma fechada), banheiro, grande cozinha, toal. dep. p. emp., garagem. Marcar visita — 22-3132 ou 57-3959.

ALUGA-SE ap. sala, 2 qts., cozinha, área indep., comp. emp. — Rua Pompeu Loureiro, 5/ 603 — Ver com porteiro. Tratar: Tel. 36-4109.

ALUGA-SE ap. s., qt., coz., banheiro — Barata Ribeiro, 211 - 705 — NCr$ 250,00. Chaves Administradora ap. 402 — Tratar: Tel. 28-4043.

ALUGA-SE ap. s., qt., coz. dep. emp. — Barata Ribeiro, 577 - 506 — NCr$ 380,00. Chaves porteiro — Tratar: 28-4043.

BAIRRO PEIXOTO — Copac. Aluga-se ap. c/ 3 qts., sala, copa-coz. e dep. completas na R. Décio Vilares, 241/101. Chaves no 201.

COPACABANA — Alugo ap. 1002 duplex à Rua República do Peru, 72, c/ sl., 3 qts., c/ arms. embutidos, 2 banhs. socs., coz., área c/ tanq., dep. empreg. e garagem. Aluguel 710,00. Ver c/ port. e tratar à Rua Júlio de Castilhos, 25, ap. 1202. Tels. 47-1841 e 47-5885.

COPACABANA — Alugo ap. 12 da Av. Atlântica, 2334, c/ sl., 2 qts., banh., coz., área c/ tanq., área externa e dep. empregada. Aluguel 500,00. Ver c/ port. e tratar à R. Júlio de Castilhos, 25, ap. 1202. Tels. 47-1841 e 47-5885.

COPACABANA — Alugo ap. 601 à Rua M. Alfredo Valadão, 35, c/ 2 qts., sl., banh., coz., área c/ tanq. e banh. empreg. Aluguel 330,00. Ver c/ port. e tratar à Rua Júlio de Castilhos, 25, ap. 1202. Tels. 47-1841 e 47-5885.

COPACABANA — Alugo ap. 703 à Rua M. Alfredo Valadão, 35, c/ 2 qts., sl., banh., coz., área c/ tanq. e banh. empreg. Aluguel 330,00. Ver c/ port. e tratar à Rua Júlio de Castilhos, 25, ap. 1202. Tels. 47-1841 e 47-5885.

COPACABANA — Casa — Aluga-se magnífica casa mobiliada, com 4 quartos, 3 salas, grande jardim. Própria para Embaixada ou pessoa de fino gôsto — Ver na Rua Marechal Mascarenhas de Morais, 258 e informações tels. .. 27-0459 — 42-2510 e 42-2583 — 56-4656.

COPACABANA — Apartamento. — Alugo na Rua Bolívar n. 162 o apartamento 701, de frente — constando de sala, quarto, banheiro e cozinha — Para visitas procurar o encarregado do prédio — Exige-se fiador. Informações no Escritório de MANOEL DE SOUSA SANTOS — Rua do Carmo n. 9 — 11.º andar — Telefones 31-0314 e 31-2372. — CRECI 134.

COPACABANA — Sócio apartamento mobiliado todo conforto. Aceito senhor responsabilidade. Base NCr$ 120,00. Exijo depósito. Tel. 37-0025.

COPACABANA — Aluga-se ap. c/salão, 3 quartos, 2 banheiros sociais, dependências e vaga na garagem. Prédio c/salão de festas e playground p/crianças. Av. Henrique Dodsworth, 83, ap. 305. Chaves c/porteiro. Tratar Rua México, 148, s/506. CRECI 692.

COPACABANA — Ed. de luxo, nôvo, de frente, todo claro, salão, 3 qts., c/ arms. embs., 2 b., rouparia, copa-coz., 2 tanques, ótimas deps. 130 m2, garagem, fino acab. 85 mil — 56-1196.

COPACABANA — Alugam-se os ap. 509 e 402 da R. Felipe de Oliveira n. 4, sala, quarto e dep. Ver no local e tratar Rua Ouvidor 52, Ribeiro. Tel. 31-2906.

COPACABANA — Aluga-se ap. c/ sl. e qt. conjugados, banh., kit. Hilário Gouvêa 116, ap. 301, frente. Chaves c/ zelador. Tratar tel. 32-1294.

COPACABANA — Aluga-se o ap. 34, mobiliado na Rua Barata Ribeiro 23, sala, 3 quartos, varanda fechada, depend. Telefone. Chaves portaria. Tratar telefone 27-9357.

COPACABANA — Aluga-se apartamento de cobertura c/ salão, 2 quartos, banheiro social e dependências. [illegible] Correia, 21, ap. 1.001. Tratar Rua México 98, Grs. 1 212/3, GVI Ltda. Telefone 42-5862. Creci 906.

COPACABANA — Aluga-se ap. c/ sinteco, quarto e sala separados, cozinha, área, banheiro, na Rua Santa Clara 403, ap. 707. Chaves c/ porteiro e tratar na Rua México 98, Grs. 1 212/13 — tel. 42-5862. Creci 906.

COPACABANA — Aluga-se ap. mobiliado c/ geladeira, de 2 qts., 1 sala, banh. social, coz., área serv., quarto e dep. compl. empregada. Rua Xavier da Silveira, 59 — 803. Chaves c/ porteiro. Tratar Av. Rio Branco 277, Gr. 810. [illegible] Imobiliária S/A, Tel. 52-7726.

COPACABANA — Aluga-se na R. Paula Freitas n. 19, esq. Av. Atlântica, o ap. 309, c/ sala, 1 quarto, banheiro e quitinete. Ver no local e tratar pelos telefones 52-8766 e 37-3764.

COPACABANA — Pôsto 6 — Alugo ap. [illegible] Sócio. [illegible] responsabilidade em ap. pequeno, mobiliado e geladeira, banheiro completo, cozinha, janela para mar, 2 caixas d'água reserva. Tratar os dias de 9 às 14 horas. Rua Jangadeiros 15 — 505 — Ipanema.

COPACABANA — Aluga-se à Rua Barata Ribeiro, 125, ap. 1006, c/ sala, qts., banh. compl., cozinha. Chav. port. Tratar Irmãos Guimarães Adm. Bens S/A. R. Teófilo Otoni, 72. Tel. 23-1915 — CRECI 183.

COPACABANA — Aluga-se Av. Copacabana, 259, ap. 501, frte. c/ telefone, 2 salas, jard. inv., 4 qts., 2 banhs. sociais, demais depts. Chav. port. Tratar Irmãos Guimarães Adm. Bens S.A. Rua Teófilo Otoni, 72. Tel. 23-1915. — CRECI 183.

COPACABANA — Aluga-se Rua Domingos Ferreira, 81, ap. 904, c/ sala, 2 qts., banh. compl., dept. Chav. port. Tratar Irmãos Guimarães Adm. Bens S/A Rua Teófilo Otoni, 72. Tel. 23-1915. — CRECI 183.

COPACABANA — Aluga-se quarto independente a senhor de respeito. Tratar telefone 37-7476.

COBERTURA — Aluga-se Copacabana com 3 quartos, sala, cozinha, 2 banheiros e varanda. Chaves com porteiro. — Barata Ribeiro, 711. Tels. [illegible]

COPACABANA — Aluga-se ap. R. Dias da Rocha, 56 — 205, 2 qts., sala, etc., mobiliado, c/ telef. Ver c/ porteiro, Sr. Carneiro e tratar no local, de 14 às 17 horas — Tel.: 37-6152.

COPACABANA — Alugo ap. de 3 q., s., j. de inverno envidraçado, todo pintado, com Dep. compl., na Rua Henrique Oswald, 179 — ap. 402 (esquina Sta. Clara). Chaves com o porteiro. Tratar c/Alberto às terças, quintas e sábados. Tels.: 23-0699 — Alug. NCr$ 450,00 — Visitas com enc. Sr. Barbosa, das 7 às 11 horas e das 14 às 18 horas.

COPACABANA — Barata Ribeiro — Aluga-se c/qto., sala separados, banh., coz. completa, área serv. c/tanque, banh. empregada. Base 250,00. Chaves porteiro. Ver R. Barata Ribeiro, 200, ap. 1.237. Tratar Sérgio Castro Representações Dep. Administração Bens. Assembléia n.º 40, 12.º andar. 31-0717. CRECI 22.

COPACABANA — Aluga-se ap. frente único, ponto maravilhoso, 3 amplos quartos, sala, saleta, demais dependências. Av. N. S. Copacabana, 909. Chaves 801.

COPACABANA — Aluga-se ótimo ap., qto., sala separados, banh., coz., de frente. Base 270,00. Ver Rua Siqueira Campos n.º 83, ap. 301. Chaves porteiro. Tratar Sérgio Castro. Dep. Administração Bens. Assembléia n. 40, 12.º andar. tel. 31-0717. CRECI 22.

COPACABANA — Alugamos 1 quarto e 1 sala, coz. e banh. Ver na Av. Copacabana, 1 145, ap. 201. Chaves c/porteiro e tratar Lança S.A., Av. Rio Branco, 20, s/801. Tel. 23-2710. CRECI 41. Cor. Daniel Santhiago.

COPACABANA — Aluga-se ap. c/sala, quarto, banheiro e cozinha. Paula Freitas, 19. Ver c/Sr. João.

COPACABANA — Alugamos 1 sala e quarto separados, coz. e banheiro. Ver na Av. Copacabana. 1 100, ap. 1 001. Chaves c/ porteiro e tratar Lança S.A., Av. Rio Branco, 20, s/801. Telefone 23-2710. CRECI 41. Cor. Daniel Santhiago.

COPACABANA — Aluga-se ótimo conjugado, pintado sinteco. Rua Sá Ferreira, 142, ap. 502. Chave com porteiro.

COPACABANA — Alugo ap. 502 R. Barata Ribeiro, 577, c/saleta, qt., sala, conj. banh. compl., kit. De frente. Chaves c/porteiro e tratar Av. Rio Branco, 114 14.º and. tel.: 22-2957. Escritórios Krutman.

COPACABANA — Alugamos por 3 e 6 meses, ap. mobiliado, perto praia, de qto. conj. na Av. Prado Junior, 135, ap. 321. Chaves c/porteiro. Tratar Imobiliária Sagres Ltda., Largo da Carioca, 5, salas 401-2, tel. 42-0072. Creci 1238.

COPACABANA — Aluga-se totalmente mobiliado, ap. 606 da Av. Copacabana 479, c/sala, quarto sep., J. inverno, coz., banh. Tratar Predial Palermo, R. Senador Dantas 117 s/905 tel.: 52-4325, Creci 455.

COPACABANA — Aluga-se apartamento 1204 da Rua Carvalho de Mendonça n. 29. Sala, quarto separado, cozinha, banheiro completo. Ver no local. Tratar na Avenida Rio Branco, n. 114, 13.º andar, ou pelo tel.: ... 32-3743. Creci 370.

COPACABANA — Lido. Vista para praia. Aluga-se por temporada, ótimo ap. mobiliado, c. tel., 2 salas, 3 quartos, banh. social e dep. (150m2). Av. N.S. Copacabana, 198, andar alto. Tratar tel.: 36-0949, chaves na portaria c/Sr. Jesus.

COPACABANA — Av. Princesa Isabel, 300 "A", apto. 205. C/ sala, 2 qtos., e dep. Aluguel NCr$ 320,00. Tratar na Par Ltda. Rua Ouvidor, 130, 9.º. Creci 456 A-20.

COPACABANA — Aluga-se ap. 101. Rua Santa Clara, n. 210, c/salão, 4 qtos., banh., coz., dep. de empreg. e área c/tanque. Ver local. Tratar Carneiro de Mendonça, Imóveis. Av. Copacabana, 861 s/504. Tel.: 57-2853.

COPACABANA — Aluga-se ap. 810. Av. Copacabana, 610, c/ sala, e banh. Ver local. Tratar Carneiro de Mendonça, Imóveis. Av. Copacabana, 861, s/504, tel. 57-2853.

COPACABANA — Aluga-se ap. 1203. Av. Copacabana, 1229 C/ qto., e sala separado, coz., banh. e área. Ver local. Tratar Carneiro de Mendonça, Imóveis, Av. Copacabana, 861 s/ 504. Tel.: .. 57-2859.

COPACABANA — R. Toneleros, 311 — Ap. 1002. Alug. c/dir. gar. lindo ap. c/ salão, 3 qts., 2 banh. c/sinteco e dep. Aluguel de NCr$ 800,00. Tratar na Par Ltda. R. Ouvidor, 130, 9.º. Creci 456 S.19.

COPACABANA — Alugamos, R. Barata Ribeiro, 200, ap. 225. — Conjugado, banheiro e kitch. — Aluguel NCr$ 200 e taxas. Fiador propr. Chaves p/ favor no ap. 734. Tratar: Rua Assembléia, 11, gr. 503, das 12 às 17 hs. — (31-0775).

COPACABANA — Aluga-se apartamento de quarto, sala, cozinha, banheiro e dependências. Tratar pelo tel. 52-9759.

COPACABANA — Aluga-se Av. Copacabana, 441, ap. 705, c/ saleta, qt., banh. c/ box e kit. Chav. port. Tratar IRMÃOS GUIMARÃES ADM. BENS S/A. Rua Teófilo Otoni, 72. Tel. 23-1915 — CRECI 183.

COPACABANA — Aluga-se na R. Santa Clara, 397, ap. 301, frente, c/ sala, 3 qts., banh. compl., copa, coz., demais deps. Chaves port. Tratar IRMÃOS GUIMARÃES ADM. BENS S/A. Rua Teófilo Otoni 72. Tel. 23-1915 — CRECI 183.

COPACABANA — Aluga-se na R. Siqueira Campos, 274, ap. 903, c/ telefone, sala, 3 qts., demais deps. Chav. port. Tratar IRMÃOS GUIMARÃES ADM. BENS S/A. R. Teófilo Otoni, 72. Tel. 23-1915 — CRECI 183.

COPACABANA — Aluga-se o 404 da Rua Barata Ribeiro, 510 c/ 2 qts., 1 sl., armários embutidos, Chaves c/ porteiro. Tratar na Imobiliária MARVIL Limitada — Av. Rio Branco, 37, grs. 407/9 — Tels. 23-6310 e 43-7142 — Aluguel NCr$ 400,00 mais taxas.

COPACABANA — Ap. luxo 1.ª locação, constituído 10.º pavimento Ed. da Rua República do Peru, 320 (esq. Toneleros) c/ hall, salão, c/living 4 dormitórios amplos, 2 banheiros sociais, cop., coz., cozinha, dep. empregada, garagem. Chaves c/porteiro e tratar Av. Rio Branco, 114, 14.º tel.: 42-3300. Escritórios Krutman.

COPACABANA — Aluga-se Rua Santa Clara, 164, ap. 402, c/ sala, c/ jard. de inv., qt., banh. compl., demais deps. Chav. port. Tratar em Irmãos Guimarães Adm. Bens S.A. R. Teófilo Otoni, 72. Tel. 23-1915. — CRECI 183.

COPACABANA — Aluga-se apartamento de 3 quartos, salas, jardim de inverno, dependências sociais e empregada. Na Rua Henrique Oswaldo n. 172. Chaves com porteiro e tratar pelo telefone 32-4592.

COPACABANA — Alugamos 1 sala e 1 quarto conjugados, coz. e banh. Ver à R. Sá Ferreira, 228, ap. 1007. Chaves c/porteiro e tratar Lança S.A. Av. Rio Branco 20 s/ 801, tel.: 23-2710. Creci 41. Corretor Daniel Santhiago.

COPACABANA — Alugamos à Av. N.S. Copacabana 1055, s/ 301, com sala, saleta, banheiro e kit. por NCr$ 250,00 mais taxas. Ver no local e tratar à R. México 11 s/loja. tel.: 22-0977. Creci 1239.

COPACABANA — Av. Atlântica 2516, ap. 204, aluga-se amplo, 3 qtos., sendo um conj. c/sala, 2 banh., dep. emp. área de serv. interna, c/sinteco e garagem. Chaves c/porteiro e tratar na Rua da Alfândega, 98 s/loja. Tels.: 43-6212. Aluguel 600,00 e taxas.

COPACABANA — Av. Princesa Isabel, 300 "B" Ap. 212. Alu. c/ sala, 2 qtos., e dep. Aluguel NCr$ 320,00. Tratar na Par Ltda. Rua Ouvidor, 130, 9.º, Creci 456 J. 10.

COPACABANA — Aluga-se o ap. 603 da Rua Sá Ferreira n. 228, conjugado, cozinha e banheiro. Chaves com o sr. Júlio. Tratar na Trav. do Paço, 23, gr. 1112. Atrás da Igreja de São José.

COPACABANA — Aluga-se o ap. 1002 da Av. Copacabana, 441, de frente, quarto e sala sep., banh. e coz. Chaves c/ porteiro. Inf. Correta Imóveis Ltda. Av. Copacabana, 605, s/509. Telefone 37-1001. — CRECI 237.

COPACABANA — Aluga-se o ap. 1201 da Rua Ronald de Carvalho, 266 com quarto e sala separ., banh., coz. e dep. p. empreg. Chaves c/ port. Inf. Correta Imóveis Ltda. Av. Copacabana, 605, s/ 509. Tel. 37-1001. CRECI 237.

COPACABANA — Aluga-se o ap. 906 da Rua Barata Ribeiro, 611 de quarto e sala seps., banh. e coz., todo pintado e c/ sinteco. Chaves c/ port. Inf. Correta Imóveis Ltda. Av. Copacabana, 605, s/ 509. Tel. 37-1001. CRECI 237.

COPACABANA — Aluga-se o ap. 1105 da Av. Copacabana, 1141 c/ sala grande, kitch., banh. e quarto com vista para a Av. Atlântica. Chaves c/ port. Inf. Correta Imóveis Ltda. Av. Copacabana, 605, s/ 509 — Tel. 37-1001. — CRECI 237.

COPACABANA — Pôsto 2 — Aluga-se um quarto mob. indep. c/ banheiro, a rapaz de fino trato. NCr$ 100,00 — R. Fernando Mendes 31, ap. 502.

COPACABANA — Alugamos, R. Barata Ribeiro, 200, ap. 737, ótimo ap., sala e quarto sep., kitch e box. Armário embutido, fogão Wallig. Aluguel NCr$ 280 mais taxas. Fiador propr. Chaves no ap. 734. Tratar: Rua Assembléia, 11, gr. 503, das 12 às 17 horas.

COPACABANA — Aluga-se excelente apartamento na Rua Paula Freitas, 31 ap. 107 de sala e quarto separados, cozinha e banheiro social. Para ver, marcar hora e dia com Sr. Jacques — Tel. 31-1070 — Cia. Comercial e Corretora Nôvo Mundo — Rua do Carmo, 71 - 2.º and. S/ 201, mantemos plantão às têrças-feiras, das 10 às 14 horas (E. Bicalho — CRECI 937).

COPACABANA — Aluga-se amplo Apartamento na Rua Belfort Roxo, 20 ap. 101, com sala, 3 quartos, banheiro, cozinha, dep. completa de empregada, 2 aparelhos de ar condicionado, telefone, armários embutidos e bar embutido. Para ver, tratar na Companhia Comercial e Corretora Nôvo Mundo, na Rua do Carmo, 71 - 2.º and. S/ 201 ou pelos Tels. 31-3446 e 52-2010 Ramal 238 (E. Bicalho — CRECI 937).

COPACABANA — Aluga-se excelente apartamento na Av. N. S. de Copacabana, 99 ap. 301, com 3 quartos, 1 sala, banheiro social, cozinha, dependência de empregada e vaga na garagem, mobiliado e com telefone. Aluguel NCr$ 600,00 mais as taxas. Ver no local. Chaves com o porteiro. Tratar na Companhia Comercial e Corretora Nôvo Mundo, na Rua do Carmo, 71 - 2.º and. S/ 201, com Sr. Jacques — Tel. 31-1070 (E. Bicalho — CRECI 937).

COPACABANA — Alugo quarto de frente a cavalheiro. Único inquilino — Av. Princesa Isabel n.º 293 - 601.

COPACABANA — Aluga-se o ap. 1014 — Av. Prado Júnior 137 sala, quarto conjugados. Chaves c/ porteiro. Tratar Predial Bruno Ltda. — Rua Ouvidor, 169 sala 514 — Tel. 23-6070 — CRECI J-280.

COPACABANA — Aluga-se, Av. Atlântica, 1 480, ap. 501 — sala, 2 quartos e dep. mobiliado — Chaves na portaria e tratar pelo tel. 52-7584.

COPACABANA — Aluga-se ap. conjugado com cozinha, banheiro, tanque — Rua Inhangá, 10, ap. 805.

COPACABANA — Aluga-se um apartamento, à Rua Barata Ribeiro, 94, ap. 902 com 2 quartos, 1 sala, e demais dependências. Tratar no local com porteiro.

COPACABANA — Aluga-se residência com 750 m2 de área útil e 1 100 m2 de terreno à Rua Mascarenhas de Moraes. — Servindo para clube, embaixada ou residência de luxo. Tratar Imobiliária Alexandre Kamp. — Creci 468 — Tel. 42-5773.

COPACABANA — Rua Barata Ribeiro, 294 — Ap. 501. Alugamos c/ saleta, 2 salas grandes, 1 sala de jantar, 2 quartos duplos conversíveis, 4 armários embutidos, 2 banhs. sociais, cozinha, dep. comp. emp., mobília, telefone e vaga na garagem. Aluguel NCr$ 1 050,00 e taxas. Chaves com o Sr. Francisco ou Antônio na portaria. Tratar Imobiliária Zirtaeb Ltda. R. Alfândega, 81-A, 1.º andar, Tels. 23-3996 e 23-9877, de 11,30 às 17,45 horas.

COPACABANA — Alugo ap. 2 qts., sala, banh., coz., dep. emp. compl., área c/ tanque. Ver local, porteiro — R. Barata Ribeiro, 86 - 703. Tratar José Carlos — 31-2765.

COPACABANA — Alugo Av. Copacabana, 3 qts., 2 salões, varanda, coz., banh, depend. emp. compl., sinteco, área c/ tanque, tel., garagem. Ver marcando hora — 37-2252. Tratar José Carlos — Assembléia, 67 - 4.º — Tel. 31-2765.

FIADOR — Proprietários e comerciantes irrecusáveis para casas e apartamentos e lojas. — Temos com vários imóveis — Solução em 24 horas — Av. 13 de Maio n. 47 — sala 1 603 — (Das 8 às 18h30m).

FIADORES? Indico os melhores. Trato p/interessado. Não cobro nada adiantado. Solução no dia. Ver Av. Rio Branco, 9, s/ 304, Av. N. S. Copacabana, 819, s/ 602 e Rua Visconde de Pirajá, 433, s/ 604. Tels. 43-7489 e 27-6477. Indico apartamentos.

FAMÍLIA aluga quarto rapaz, a [illegible] — Tel. 254564. Copa.

FAMÍLIA de respeito, Peças em praça, 3 quartos, duas salas, copa, dependências — Avenida Copacabana, 681, Apartamento 802. Procurar "TICOS" Adm. Im. — Centro — Rua Álvaro Alvim, 48 s/ 312 — Tel. 42-7213.

LEME — Aluga-se quarto pequeno com banheiro anexo a uma pessoa, entrada independente. — Tel. 57-5182.

LEME — Aluga-se o ap. 304 da Rua Gustavo Sampaio, n. 96, c/ sala, 2 quartos, cozinha, quarto empregado, banheiro, e área. Tratar pelo tel.: 47-6207, com Dona Beatriz.

LEME — Aluga-se excelente apartamento de 2 quartos, sala, cozinha, banheiro social e dependências de empregada, todos os cômodos de frente, completamente pintados de nôvo. Ver no local na Rua Gustavo Sampaio, 508 ap. 902. Chaves com o porteiro. Tratar com Sr. Jacques na Cia. Comercial e Corretora Nôvo Mundo, na Rua do Carmo, 71 - 2.º and. s/ 201 (E. Bicalho — CRECI 937).

MOÇA só, procura outra para dividir despesas em apartamento de luxo — Av. Copacabana, 1141 - 403.

PÔSTO 6 — Aluga-se — Família Tratamento. Grande ap., salão, 2 qts., 2 banhs., copa-cozinha, depe. Chaves porteiro. Francisco Sá, 99, ap. 402. Tels. 29-5624 e 47-6452 — Copacabana.

PAULA FREITAS 32/104 — Aluga-se conj. banh. e cozinha, mobiliado. Ver no local c/zelador e tratar na Administradora Fayal de Imóveis. Tel. 36-4259.

PRAÇA EDMUNDO BITTENCOURT n. 85, alugo, sl., qt. sep., armários, banh. completo, coz. com fogão, fôrno. Chaves portaria. CRECI 1.078.

PÔSTO 5 — Alugamos 1 sala, 2 qts., banh. e coz. Rua Prof. Gastão Bahiana, 28, ap. 901. Chaves, ap. 501 e tratar Lança S.A. Av. Rio Branco, 20, s/601. Tel. 23-2710. CRECI 41. Cor. Daniel Santhiago.

QUADRA DA PRAIA — Rep. do Peru — Aluga-se bem mobiliado com telefone, 3 quartos grds. com armários, um salão, ótimas dependências, 2 banheiros sociais, para temporada curta ou longa. — Tel. 37-2646.

RAUL POMPÉIA, 58, ap. 404 — Pôsto 6 — 1.a locação, living, 3 qts., armários embutidos, 2 banhs., dep. empregada, área serv., garagem, todo mobiliado. Tratar EVA Imóveis Ltda. Tel. 36-0873.

RUA FIGUEIREDO MAGALHÃES 341 — Alugo ap. 1 005 c/ sala e qt. separados. Aluguel NCr$ 350,00 mais taxas. Ver c/ porteiro e tratar no Largo S. Francisco 26, Gr. 1 315, das 16,30 às 18 horas. Com Dr. José.

SALA COPACABANA — Alugo sl. 617 à Rua Siqueira Campos, 46, Centro coml. de Cop. Aluguel 350,00. Chaves por favor sl. 619. Tratar à Rua Júlio de Castilhos, 25, ap. 1202. Tels. 47-1841 e 47-5885.

SENHORES P R O P R IETÁRIOS — Aceito seu imóvel p/ alugar em curto prazo, inquilinos selecionados pelo SPI. Cobro comissão de apenas NCr$ 20,00. Contrato, anúncios p/ minha conta. Imobiliária Amazonas. CRECI 743. Escritórios: Av. N. S. Copacabana e Lgo. S. Francisco 26, sl. 1 119. Tels.: 26-1550 — 36-2318 — .... 43-3413 — 23-2232 — Atendo domingo.

SÁ FERREIRA — Alug. ap. temporada, qt., sl., coz. mobiliado com gel. etc. 46-6837 — ... 32-1619 — CRECI 539.

SÓCIO — Apartamento em Copacabana — Todo confôrto. Não é para morar. Tratar 37-9358.

SÓCIO — Aceito pessoa de responsabilidade para sociedade em ap. solteiro. — Av. Copacabana, 1241/914 — Sr. Barros.

SENHORES PROPRIETÁRIOS — Aceito seu imóvel p/ alugar em curto prazo. Seleciono inquilinos pelo S.P.P. anúncios, contrato tudo p/ minha conta, cobro apenas NCr$ 20,00. Demais despesas conta m/ clientes. Avalio aluguel. "Territorial Amazonas" CRECI 743. Atendo domingo tel. 26-1550 ou 36-2318 dias úteis — Lgo. S. Francisco, 26, s/ 1 119 — 43-3413 ou 23-2232.

TEMPORADA - Apartamento mobiliado, geladeira, telefone, um quarto e sala separado, cozinha, banheiro — Rua Sta. Clara n. 42 — 603 — Chaves com o porteiro.

TEMPORADA — Ap. c/ telefone, mob., sala e qt. sep., banh., coz. e área, gel., colchão Epeda, roupas cama e banho. Não falta água. Pôsto 6, a uma quadra da praia. Só casal ou 1 pessoa. 280, sem mais despesas — Tratar c/ propr., 36-5462.

TEMPORADA — Ap. de luxo vista para montanha junto ao Leme Palace Hotel. Aluguel: NCr$ ... 450,00. Tratar: 37-5981.

TEMPORADA — Aluga-se quarto mobiliado, uma ou duas pessoas, casa de família, tel.: 57-7556.

TEMPORADA — Aluga-se ap. 3 q. mob. telefone, acomodações 5 pessoas. Tratar tel.: 37-6527. Hoje das 14 às 18 horas.

VENDO bonito ap. conjg. s. q. c/ div. vazio, 15 mil c/ 7 mil entr. saldo 250 p/ mês s/ juros. Av. Prado Junior, 135, ap. 620. Ver c/porteiro. Tratar tel.: ... 36-2136 e 22-4211. Rabelo.

IPANEMA — LEBLON

APARTAMENTO NO LEBLON — Alugo, de ampla sala, 3 quartos, sendo um com armário embutido, e dependências de empregada, ver hoje das 10 às 14 horas na Rua Conde Bernadotte, 167, ap. 101, esquina de Bartolomeu Mitre. Tratar na Av. Rio Branco, 185, sala 1 515. Telefone: 42-7923. ABRAHÃO COELHO — CRECI 746.

ALUGA-SE apartamento n.º 10, Av. Epitácio Pessoa, 574 — Ipanema — 3 quartos, sala, terraço. Chaves Rua Barão Jaguaribe, 237.

ALUGA-SE 1 quarto s. móveis p/ môça que trabalhe fora c/ direito. Ataulfo de Paiva, 1004-301.

ALUGA-SE Av. Ataulfo de Paiva, 802 ap. 502 frente à Praça, avistando mar, parte mobiliado temporada ou mais. Ver de 9 às 11 e de 15 às 17.

ALUGA-SE ap. c/ salão, 3 qts., coz., 2 banhs. sociais, área, qt. e dep. de emp., c/ vaga na garagem. Ver na Av. Epitácio Pessoa, 1600, ap. 101 — Chaves c/ o porteiro — Tratar na Av. Pres. Vargas, 542, grupo 1302 — Tel. 23-4704.

COBERTURA — Procura-se para alugar com mínimo de 3 qts., salão, 2 banheiros, garagem, etc. Cartas para portaria dêste jornal sob o n. 217 219.

FIADORES? Proprietário, Comerciante, indico, não cobro adiant. Trato p/ interessado. Ver Avenida Rio Branco, 9, s/ 304, Avenida N.S. Copacabana, 819, sala 602 e Rua Visconde de Pirajá, 455, s/ 604. Tels. 27-6477 e 43-7487. Indico apartamentos.

IPANEMA — Aluga-se ap. 505 — R. Visconde de Pirajá n.º 4 c/ sala e qt. separado e área c/ tanque. Ver local. Tratar CARNEIRO DE MENDONÇA, IMÓVEIS — Av. Copacabana, 861 s/ 504 — Tel. 57-2853.

IPANEMA — Aluga-se o ap. 303 da Rua Visconde de Pirajá, 459, com 3 quartos, sala, cozinha, banheiro, dependências de empregada e garagem. Chaves c/ o porteiro e tratar na Av. Rio Branco, 156, sala 1 524.

IPANEMA — Cobertura — **Aluga-se sala, 2 quartos — Bela Vista — Excelente para 1 ou 2 pessoas — Chaves com porteiro. R. Visconde Pirajá, 525 — C-51 — NCr$ 600,00 e taxas. Contrato 1 ano — Tel. 36-2334 — Mário.**

IPANEMA — Alugamos ap. 202, Rua Visconde de Pirajá, 644, c/ 2 salas, 3 qts., dep. empregada, área com tanque. Ver só aos domingos de 10 às 14 horas. Tratar Av. Graça Aranha, 416, sala 610 — Tel. 42-7018.

IPANEMA — Aluga-se apartamento de sala e quarto separados, cozinha e banheiro, na Rua Barão da Tôrre, 185, ap. 406. Chaves com Porteiro. Tratar na Rua 7 de Setembro, 88, Gr. 306 — Tel. 22-5502.

IPANEMA — Urge, temp., curta ou longa, mobiliado, tel., 2 qts., 2 sls. Rua [illegible], ap. 101. Tel. 47-7202 — Base NCr$ 750.

IPANEMA — Al. Excelente ap. c/ 3 qts., 2 sls., 2 banhs., garagem, dep. emp. — Todo de frente p/ mar. Ver R. Visconde de Pirajá, 269, ap. C-01. Tratar Lgo. São Francisco, 26, s/ 1 119 — 43-3413 — 23-2232.

IPANEMA — Aluga-se ap. c/ sala e quartos separados, banheiro, cozinha, à Rua Visconde de Pirajá, 72, ap. 7. Chaves no 74, ap. 101. Tratar GVI. Telefone: 42-5363 — CRECI 936.

IPANEMA — Aluga-se o ap. 605 da Rua Visc. de Pirajá, 310 c/ qt. e sala separados. Chaves c/ porteiro. Tratar na Imobiliária MARVIL Limitada. Av. Rio Branco, 37 grs. 407/9 — Tels.: .... 23-5310 e 43-7142 — Aluguel: 300,00 mais taxas.

LEBLON — Aluga-se Av. Gen. San Martin, 974 ap. 202, c/ sala, 3 qts., coz., banh., dep. emp., área c/ tanq. e varand., chaves no ap. 101 ou 102 e tratar na Rua da Alfândega, 98 s/loja — Tel. 43-6212.

LEBLON — KAIC aluga na Rua José Linhares, 117 o ap. 309, c/ sl., qt. sep., coz., banh., área c/ tanque. Chaves c/ porteiro. Tratar Rua do Carmo, 27-A — Tel. 32-1774 — CRECI J-72.

LEBLON — Aluga-se na Rua João Lira, 32, ap. 411. Chaves com o porteiro. Informações das 12 às 18. Tel. 22-5613.

LEBLON — Alugo ap., 3 quartos, sala, 2 banheiros, dep. serviço e garagem. Rua Eng. Côrtes Sigaud, 220, ap. 102. Chaves no ap. S-102.

LEBLON — (Av. Niemeier — Tambá) — Alugamos pequeno ap., sala, quarto dep., cozinha, banheiro. Rua Dr. Olintho Magalhães, 22, ap. 102. Aluguel: 150 mais taxas. Fiador proprietário. Chaves c/ Dona Olna, no 32 da mesma Rua. Tratar: Rua Assembléia, 11, gr. 503, das 12 às 17 horas.

RUA MONTENEGRO n.º 58, ap. 302. Alugo sl., qt. sep., coz., banh., área, tanque, WC emp. Chaves porteiro. Tratar d. úteis 9 às 12 hs. — 37-8609 — CRECI 1 078.

VIEIRA SOUTO — Aluga-se apartamento de luxo próximo ao Castelinho, 2 sls., 4 qts., 2 banhs., dependências completas e garagem. — Tratar Imobiliária Alexandre Kamp — Creci 468 — Tel.: 42-5773.

GAVEA — J. BOTANICO

ALUGA-SE casa na Lagoa, construção recente com 600 m2, excelente para Embaixada, vazia ou mobiliada, com telefone, 4 salas, 3 varandas, 5 quartos c/ armários embutidos, 1 escritório, 3 banheiros, 1 toalete, cozinha, copa com dispensa, adega, garagem para 2 carros grandes, área de serviço com lavanderia, 2 quartos e banheiro de empregados — Tratar pelo telefone ... 46-3863 ou na própria casa, Rua Senador Simonsen, 202.

GÁVEA — Alugamos o apartamento n.º 104 da Rua Padre Leonel Franca, 146, sala, quarto separados, banh., cozinha. Ver no local. Tratar Financial Administradora — Av. Franklin Roosevelt, 194 s/loja 203. Aluguel NCr$ 280,00. Tel. 43-7445 — Sr. Reis, CRECI 336.

GÁVEA — Aluga-se ap. 304 — Av. Rodrigo Otávio, 226 de frente c/ 2 salas, qt., coz., banh. Ver local. Tratar CARNEIRO DE MENDONÇA, IMÓVEIS — Av. Copacabana, 861, sala 504 — T. 57-2853.

JARDIM BOTÂNICO — Aluga-se à Rua Jardim Botânico, 228 c/ ap. 15 c/ sl., saleta, 2 qts., dep. emp. Chaves c/ faxineiro ou no ap. 16 e tratar na Adm. Fluminense S/A. Rosário, 129 — Tel. 52-6281 — Creci 661.

JARDIM BOTÂNICO — Aluga-se ap. s/ 102 de frente com boa varanda, Praça Pio XI, 20 c/ qt. e sala conjugado, banh. e coz. Alug. 200,00 — Ver local. Tratar CARNEIRO DE MENDONÇA, IMÓVEIS — Av. Copacabana, 861 s/ 504 — Tel. 57-2853.

JARDIM BOTÂNICO — Aluga-se ótimo ap. 202 da Rua Inglês de Souza, 193, com 2 quartos, sala, cozinha, dep. de empregada e garagem. Ver e tratar na COMPANHIA COMERCIAL E CORRETORA NÔVO MUNDO, à Rua do Carmo, 71-2. and. s/ 201, pelos tels.: 31-3446 ou 52-2010 ramal 238 — (E. BICALHO — CRECI 937).

RUA LOPES QUINTAS — Aluga-se residência de luxo, tôda pintada de nôvo, 3 sls., 5 qts., 3 banhs., garagem. Tratar Imobiliária Alexandre Kamp — Creci 468 — Tel.: 42-5773.

ZONA NORTE

PÇA. DA BANDEIRA S. CRISTÓVÃO

ALUGO 2 vagas mobiliadas a rapaz na Praça da Bandeira. Tratar na Rua Barão de Iguatemi, 77, ap. 302 — D. Maria.

ALUGA-SE ótimo ap. n.º 212 sito ao C. São Cristóvão n.º 182 todo ref. c/ sala e quarto conj., coz., banh., área serviço. Aluguel 200,00 mais taxas. Ver local — Chaves c/ porteiro. Tratar: Palmares Adm. de Imóveis Ltda. — Tels.: 22-6048 — 52-6239.

ALUGA-SE casa Av. Suburbana, 481 c/ 4. Sala, 2 quartos e podendo fazer garagem.

ALUGA-SE ap. 2 quartos 1 sala à Rua Pará, 305 c/2 Praça da Bandeira.

ALUGA-SE casa à Rua Pireúca, 26 em frente ao Colégio Brasileiro, c/ 2 quartos, 2 salas, dependências, escritório, garagem e amplo quintal. Preço: NCr$ 360,00. Tel.: 34-5551.

ALUGA-SE apto. 2 quartos, sala e dependências. Rua Argentina, 58, apto. 202. Chaves e informações com o porteiro.

ALUGA-SE 1 ap. c/ sala, quarto, cozinha, banheiro e tanque — Trav. Soledade, 19, fundos do Instituto de Educação.

ALUGA-SE quarto na P. Bandeira a môça que trabalhe — Tratar tel. 54-4173.

ALUGA-SE um quarto a um ou dois rapazes — C. Leopoldina, 294 — S. Cristóvão.

BENFICA — Alugamos na Rua Licínio Cardoso, 167, frente com sala, 5 qts., banh., coz. Chaves local. Aluguel NCr$ 300,00. Tratar CIVIA — Trav. Ouvidor, 17, 4.º andar. Tel. 52-8166.

BARÃO DE UBÁ 118 c.22 — Alugo com s., 2q., copa e demais dep. Base NCr$ 190,00. Ver local das 8 às 12.

CASA — Aluga-se a da Rua Ebano, n.º 383 (junto à Praça Cardeal Leme), 2 qts., sala, quintal e jardim. Tratar na ADIBRAS — Adm. Brasileira de Bens S/C. — Trav. do Paço, 23, s/loja.

PRAÇA DA BANDEIRA — Aluga-se o apto. 513 do Bloco "B", da R. Mariz e Barros 1.025, com sala e quarto separados, banh., e cozinha e dep. de empregada. Chaves c/ porteiro. Tratar c/ADMINISTRADORA SION., Av. Rio Branco 156, sala 1714, Tel. 52-5917.

PRAÇA DA BANDEIRA — Alugo casa 12, Rua Barão de Ubá, n. 118, Sala, 2 quartos, banheiro, cozinha, área. Contrato p/2 anos, Chaves na casa 27. Inf. p/telef. 52-4133. Carlos.

PRAÇA DA BANDEIRA — Alugamos ap. 1 qt., 1 sala, coz., banheiro, na Rua Teixeira Soares, 26, ap. 805. Chaves c/ porteiro e tratar Imobiliária Segres Ltda. — Largo da Carioca, 5, s/r. 401-2, Tel.: 42-0072 — CRECI 1238.

PRAÇA DA BANDEIRA — Aluga-se um quarto, pode levar e cozinhar. Rua Senador Furtado n.º 91.

SÃO CRISTÓVÃO — Aluga-se ap. 207, da Rua Curuzu, 49 — 3 qts., sala, coz., banh. e dependência de empregada — Base NCr$ 300 — Ver e tratar no local.

SÃO CRISTÓVÃO — Aluga-se casa, c/ 3 quartos, 2 salas, cozinha, banheiro e varanda, na Rua Gal. José Cristino, 120 — Inf. no local.

SÃO CRISTÓVÃO — Aluga-se ap. sala, 2 qts., cozinha, depend. na R. Gen. José Cristino, 57, bloco F — 201. Chave com o porteiro. Tratar na Av. Gomes Freire, 176 s/ 505 c/ José Guilherme. Tel. 52-2360.

SÃO CRISTÓVÃO — Aluga-se o apto. n.º 509, do Cpo. São Cristóvão, 182. Chaves no local. Tratar com GIOVANINO & CIA. LTDA. Tels.: 22-2340 e 52-0713. CRECI N.º 1287.

SÃO CRISTÓVÃO — Couto Magalhães 427 sob. alugamos com sala, 2 qtos, dep. Chaves no andar térreo. Tratar tel. 22-4924, das 12 às 19 horas.

SÃO CRISTÓVÃO — Aluga-se à Rua Emancipação, 18, apto. 201, c/ 2 qtos., 1 s., coz. ba., área c/ tanque, Chaves no 101. Tratar Av. Rio Branco, 109, s/402.

SÃO CRISTÓVÃO — Alugamos ap. c/ 1 qt., 1 sl., banh., coz., na Rua Benedito Otoni, 77, ap. 134. Chaves com o porteiro. Tratar Imobiliária Segres Ltda. Largo da Carioca 5, s/r. 401-2. Telefone 42-0072 — CRECI 1238.

TIJUCA — R. COMPRIDO

ALUGA-SE um apartamento de frente, sala, 2 quartos grandes, dependências sociais e de empregada c/ garagem, aluguel barato — Rua Uruguai, 272, ap. 601 — Inf. no local, domingo a partir das 14 horas ou pelo tel. 29-8071 — 25-9888 — Sr. Isaac

ALUGA-SE qt. sala e coz. R. Alzira Brandão, 118-A — 150,00 — Ver segunda-feira.

ALUGA-SE 1 quarto a uma môça — Rua Jeperi, 82 — Rio Comprido.

ALUGA-SE — Rua Dr. Satamini n.º 286 ap. 119 bloco "C", c/ 1 sl., 2 qts., dependências e sinteco. Aluguel NCr$ 320,00 — Chaves no local. Tratar telefone 52-5167.

ALUGA-SE 1 bom quarto na R. Marquês de Valença, 29 — Tijuca.

ALUGA-SE quarto para rapaz — Grande sossêgo — Único inquilino — Não falta água — Rua Arístides Lôbo, 150, sobr.

ALUGAM-SE quartos para rapazes — R. Conde de Bonfim, 791.

ALUGA-SE casa — Maria Amélia, 834-A. Preço NCr$ 200,00 — Ver no local e tratar telefone .... 34-5198.

ALUGA-SE quarto para casal ou môça. Ver e tratar. Rua 18 de Outubro n. 422 — Tijuca.

ALUGO ap. Rua Bom Pastor, 410 ap. 201 de 2 quartos, sala e dependências compl. Tel. 34-3537.

ALUGA-SE pequeno quarto sem móveis — Rua Félix da Cunha, 112, casa 13 — Tijuca.

ALUGA-SE ap. frente, 3 gdes. qts., 2 salas, demais dependências. Rua Maria Amália, 302, ap. 401 (parte plana), próximo R. Uruguai. Tel. 58-8779 — Chaves com o zelador.

ALUGA-SE um quarto a rapaz solteiro, Rua S. Francisco Xavier, 573, sobrado.

ALUGA-SE: NCr$ 170,00, boa casa pequena, Barão de Petrópolis, 1068, próximo túnel. Rio Comprido, 3 qts., sala, coz., banh. e quintal. — 25-7071.

ALUGA-SE o apartamento 201 da Rua Uruguai, 566, c. VI, com 2 qts., sala, coz., banh. Preço NCr$ 320,00. Tel. 47-8661.

ALUGA-SE um apartamento nôvo, com três quartos e outras dependências, por duzentos e oitenta mil, na Rua Monsenhor Batistone n. 302, Tijuca, fica a segunda travessa de quem sobe a Rua Sebóia Lima.

ALUGO — Rua Uruguai, 237, ap. 102, c/ sancas, 2 qts., sala etc. — Até NCr$ 360,00. Ver com o porteiro. 38-3340 — 42-1337. CRECI 650. P. Lima.

ALUGA-SE ap. 1a. locação, sala, 2 qts., dep. emp. compl., garagem. R. Oto de Alencar, 26/110. Chaves c. o porteiro. Tratar Auxiliadora Predial, Trav. Ouvidor, 32. — Tle. 42-1869.

ALUGA-SE na Rua Almirante Cochrane, 56, ap. 208, com sala, 2 qts., deps. p/ 320,00 mensais. — Chaves c/ porteiro. Tratar Trav. do Paço 23, s/ 301.

ALUGA-SE na R. Eng. Ernâni Cotrim, 133/202, ap. de frente com sala, 3 qts. arm. embut., dep. compl., demais dep. Três e meio salários mín. e taxas. Tratar chaves no ap. 401.

ALUGA-SE casa na Rua Mariz e Barros, 1001, com 3 quartos, sala, garagem e demais dependências. — Ver no local ,das 9 às 12 e das 14 às 17 horas.

ALUGAM-SE quarto e vagas a môças ou rapazes, na Rua Alzira Brandão, 483. Tijuca.

ALUGA-SE um apartamento na R. Paulino Nogueira, 356. Telefone 58-0235.

ALUGA-SE o ap. 501 da Rua Marquês de Valença, 166, com quarto, sala, dep. empregada e grande varanda. Ver e tratar no local ou na Loja A.

ALUGA-SE ap. com 2 quartos, sala, varanda e dependências, - sobrado, Rua Uruguai n. 23 — ap. 2.

ALUGA-SE um quarto com armário embutido — NCr$ 50,00, R. Itapiru n. 881 — ap. 301.

ALUGO casa confortável c/ sala, 2 quartos c/ sancas e sinteco nôvo, banheiro completo em côres, copa-cozinha, ampla área de serviço e grande jardim na frente da casa — Rua Senador Soares, 41, casa 2 — Tel. 28-6619.

ALUGO ótimo ap. 2 qts., grande sala, dep. de emp. e grande área de ser. — Rua Arístides Lôbo, 75, ap. 406. Chav. c/ porteiro ou no 405. Tratar Rua Dr. Satamini, 57, ap. 302. Elias.

ALUGA-SE — Lindo ap. de 3 qts., salão, banheiro, cozinha, deps. empr. a 500 mts. da Pça. Saenz Pena — Rua Pereira Nunes, 242, ap. 401 — Aluguel NCr$ 300,00 mais taxas. Chav. no ap. 301 — Tratar 25-3675 c/ D. Erna.

ALUGA-SE ap., 2 quartos, sala e dependências — Rua Tenente Marques de Souza, 254 — NCr$ ... 145,00 — Tel. 45-5407 — Dr. Reinaldo.

CONDE DE BONFIM, 406-A ap. 706 — Alugo a êle com quarto e sala separados. Saleta, banh, cozinha. Chaves na portaria. CRECI 615.

FIADOR — Proprietário para aluguéis. Solução rapida. R. Conde de Bonfim, 377, sala 610 — perto da Praça Saenz Pena.

QUARTO — Aluga-se modesto. — Tijuca. Telefonar: 38-3920.

RIO COMPRIDO — Aluga-se na Av. Paulo de Frontin, 423 o ap. 404 c/ 1 sala, 2 quartos, saleta, corredor, banheiro, cozinha, quarto e banheiro de empregada e área de serviço — Ver no local e tratar pelos tels. 31-3764 e 32-8766.

RIO COMPRIDO — Alugamos na Rua Barão de Petrópolis n. 453 ap. 204 com sala, 2 quartos, cozinha e banheiro por NCr$ .. 240,00 mais taxas. Ver no local e tratar na Rua México n. 11, s/loja — CRECI 1 239.

RIO COMPRIDO — Alugamos na Rua Tenente Vieira Sampaio n. 88, ap. 303, com sala, 2 quartos, cozinha, banheiro, dependência de empregada e área p/ NCr$ 260,00 e taxas. Ver no local no ap. 103, c/ o Sr. Pereira ou espôsa e tratar na Rua México n. 11, s/loja. Tel. ..... 22-0277 — CRECI 1 239.

RIO COMPRIDO — Aluga-se casa 19 da Rua Eliseu Visconti n. 77, com 2 salas, 3 quartos, 2 banheiros, coz., varanda, 2 áreas e terraço — Ver no local, tratar PREDIAL PALERMO, na Rua S. Dantas n. 117, s. 905. Tel. 52-4325 — CRECI 455.

RIO COMPRIDO — Ap. 505. [illegible] Rua Barão de Petrópolis, 531 — Ver no local [illegible]

RIO COMPRIDO — Aluga-se apartamento grande, pintado, 2 quartos, 2 salas, dependências de empregada, banheiro em côr — Rua Tenente Vieira Sampaio, 71/303. — Chaves no 302.

RIO COMPRIDO — Aluga-se o ap. 201 da Av. Paulo Frontin n.º 152 — com sala, copa, 3 quartos, deps. de empreg., varanda grande área, único por andar — de frente — Combinar visitas à Avenida Rio Branco n. 114 — 14.º andar. Tel. 42-3200 — ESCRITÓRIOS KRUTMAN.

SAENS PENA — Aluga-se ap. à Rua Desembargador Isidro, 103, ap. 303-B c/ sala, 2 quartos, coz., banh. social e área de serviço c/ tanque, Quarto c/ dep. empr., vaga na garagem, tem elevador.

SAENZ PENA — Aluga-se ap. sala, 2 qts. de luxo, demais dependências, 250,00 — Rua Padre Champagnat, 55/209 — Urgente c/ proprietário.

TIJUCA — Aluga-se o ap. 307, da R. Haddock Lôbo, 161 com sala, 2 qts., banheiro, cozinha e dep. de empregada — Chaves c/ porteiro —Tratar c/ Administradora Sion — Av. Rio Branco, 156, sala 1714 — Tel. 52-5917.

TIJUCA — Aluga-se o ap. 104 (edifício s/ pilotis), da R. Conde de Bonfim, 690, com sala, 2 qts., cozinha, banheiro e dep. de empregada. Chaves c/ porteiro — Tratar c/ Administradora Sion — Av. Rio Branco, 156, sala 1714 — Tel. 52-5917.

TIJUCA — Aluga ap. luxo, 1a locação, 3 qts., 1 sl., coz., banh., arm. embut., fórmica — Ver Rua Conde Bonfim, 16, ap. 204/304 — Alug. 400, encargos — Tratar Rua Assembléia, 45 — 5.º andar.

TIJUCA — Aluga-se ótimo quarto mob., sinteco c/ ou sem vaga de garagem. Rua Mariz e Barros, n. 372, ap. 203 — Tratar no local.

TIJUCA — KAIC aluga na Rua Haddock Lôbo, 123, o ap. 101, c/ sl., 2 qts., varanda, coz., banh., dependência empreg., área — Chaves c/ porteiro — Tratar Rua do Carmo, 27-A — Tel. ... 32-1774 — CRECI J-72.

TIJUCA — Aluga-se o ap. 302 da Entrada Velha da Tijuca, 38, com 2 quartos, sala, e demais dependências, inclusive garagem, Chaves c/ porteiro — Tratar na Av. Rio Branco, 108, s/ 201 — Tel. 52-3494.

TIJUCA — Alugam-se os ap. 209 e 210, da R. Dezoito de Outubro, 328, com sala, 2 qts., cozinha, banh. em côr, dep. completa de empregada — Chaves c/ porteiro — Tratar c/ Administradora Sion — Av. Rio Branco, 156, sala 1714 — Tel. 52-5917.

TIJUCA — Aluga-se Rua Conde de Itaguaí 16, ap. 303, Bl. B, de luxo, pisos em mármore, c/ sala, 2 qts., jard. inv., copa-cozinha, dep. empregada e garagem — NCr$ 380,00 mais taxas. Chav. port. Tratar IRMÃOS GUIMARÃES ADM. BENS S/A. R. Teófilo Otoni, 72. Tel. 23-1915. Creci 183.

TIJUCA — Aluga-se Rua Maestro Villa Lobos, 1, ap. 605, fte., c/ sala, 3 qts., banh. completo, coz., deps. Chav. port. Tratar IRMÃOS GUIMARÃES ADM. BENS S/A. R. Teófilo Otoni, 72 — Tel. 23-1915 — CRECI 183.

TIJUCA — Aluga-se Rua Comandante Xavier de Brito 18, ap. 504 c/ sala, 2 qts., banh. compl., deps. Chav. port. Tratar IRMÃOS GUIMARÃES ADM. BENS S/A. R. Teófilo Otoni 72 — Tel. 23-1915 — CRECI 183.

TIJUCA — Aluga-se o ap. 102 da Rua José Higino, 54-A, c/ 2 qts., salas e depend. completas, c/ telefone. Chaves no ap. 101 c/ D. Isabel. Visitas pela manhã — Tratar na Imobiliária MARVIL Limitada. Av. Rio Branco, 37, grs. 407/9 — Tels.: 23-5310 e .... 43-7142 — Aluguel: NCr$ .... 300,00 mais taxas.

TIJUCA — Pça. Saens Pena — Alugo qt. a sra. que trabalhe fora. Tratar R. Soliano de Souza 47, ap. 2.

TIJUCA — Aluga-se o apartamento 205 da Rua Visconde de Figueiredo, 36. Ampla sala, 2 quartos, banheiro, cozinha, dep. completas de empregada e garagem.

TIJUCA — Al. junto à P. S. Pena ap. de 2 sls., c/ 38m2, 3 qts., j. Inv., 2 banh., copa, coz., área, garagem. Todo pintado c/ sinteco. Rua Almte. Cocrane, 178. — Tratar ap. 506 — Tel. 34-0662.

TIJUCA — Aluga-se ótimo apto. de sala, 2 quartos, armários embutidos, banheiro em cor com boxe, cozinha, área c/ tanque e deps. de empreg. Pintado a óleo, sinteco etc. Aluguel de NCr$ 450,00 — Ver na Rua Antonio Basílio n. 38 —ap. 305 com o porteiro — Tratar na Rua do Carmo n. 38, sala 502. Telefone 42-4506 — das 13 horas em diante de segunda-feira.

TIJUCA — Aluga-se apart. novo em edif. s/ pilotis, c/ sala, 2 qts., vaga na garagem. Ver diàriamente na Rua Pontes Correia n. 239 — 102. — Info. ... 32-5657.

TIJUCA — Aluga-se ótimo ap. com salão, 2 quartos, banh. cozinha e dep. empreg. — Ver à Travessa Nestor Vitor n. 195 — ap. 101 — Chaves c/ porteiro — Tratar 2a.-feira das 14 às 18 horas. Tel. 42-7046.

TIJUCA — Alugo o ap. 402-F da Rua Andrade Neves n. 293 — com sala, 2 quartos, deps. de empregada etc. Ver no local e tratar na Av. Rio Branco n. 114 — 14.º — Tel. 42-3200 — ESCRITÓRIOS KRUTMAN.

TIJUCA — S. PENA — Vagas a rapazes e moças educadas, ambiente familiar, móveis e telefone. P. refs. 34-5247.

TIJUCA — Conde de Bonfim n. 159 — ap. 107 — Térreo, alugamos com saleta, sala, 3 qts. peças amplas, qto. de empregada e área. Chaves no local — Tratar tel. 22-4924, das 12 às 19 horas.

TIJUCA — Aluga-se na Rua Barão de Mesquita n. 498, ap. 702, frente, com sala, 3 qts. com arm. emb., coz., banh., dep. de emp. e área de serv. envidraçadas. Chaves c/ porteiro e tratar na Rua da Alfândega n. 98, s/loja — Tel. 43-6212 — Alug. NCr$ 400,00 e taxas.

TIJUCA — Aluga-se uma casa c/ 2 qts., e 2 sls. — Ver e tratar no local na Rua dos Araújos n. 102, c/ 5 ou com o proprietário na Rua General Roca n. 413, c/ 4 — Aluguel de NCr$ 300,00. Incluindo os Impostos.

TIJUCA — Aluga-se apto. grande sala, 2 ótimos quartos, terraço, de frente. Aluguel de .. NCr$ 260,00 — Ver na Rua Santa Carolina n. 42 — 101 — Tratar Dr. Paulo — Tel. 58-4375 a .. 54-1680.

TIJUCA — Alugo o ap. 105 da Rua Dr. Satamini n. 288 — com sala, quarto, dep. de empregada etc. Chaves com porteiro e tratar na Av. Rio Branco n. 114 — 14.º — Tel. .... 42-3200 — ESCRITÓRIOS KRUTMAN.

TIJUCA — Aluga-se bom apto. de frente na Rua Dulce n. 138 — apto. 201 — prox. ao Col. Militar e Praça Saenz Pena com 2 qts., sala, varanda e demais dependências — Chaves no ap. 401 — Tratar na Av. Rio Branco n. 156 — sala 931 — Tels. . 43-4727 e 22-3623.

TIJUCA — Aluga-se à Rua Campos Sales, 67, ap. 101, c/ sala, 2 qts., deps. Chav. port. Tratar Irmãos Guimarães Adm. Bens S.A. R. Teófilo Otoni, 72. Tel. 23-1915 — CRECI 183.

TIJUCA — Aluga-se o ap. 401 da Rua Antônio Pinto de Mota, 89, com quarto e sala conjugados, c/ banheiro e cozinha. Para ver e tratar na Companhia Comercial e Corretora Nôvo Mundo, na Rua do Carmo, 71, 2.º andar, sala 201, ou pelos tels. 31-3446 ou 52-2010 ramal 238. (E. Bicalho — CRECI 937).

TIJUCA — Rua Uruguai, 237/101. Sala e quarto separados, mais dependências. Alugamos. Tratar na R. Alfândega, 300. Aluguel NCr$ 220,00.

TIJUCA — Aluga-se apartamento com 3 quartos e dependências. — Rua Santa Sofia, 115, ap. 403. — Chaves no ap. 204.

TIJUCA — Alugam-se 2 ótimos aps. novos, térreo; outro, 1.º pavimento, sala, 3 qts., dependências de criada etc. — Rua Livreiro Francisco Alves, 11. Ver durante a semana até 16 horas.

TIJUCA — Aluga-se ap. 2 qts., sala, área, copa, cozinha, em [illegible] — 25-4774. Ver no local com o porteiro e tratar na Av. Pres. Vargas, 417-A, [illegible] NCr$ 320,00 mais taxas.

TIJUCA — Aluga-se o ap. 104 da Rua Araújo, 42, com quarto, sala, coz., banh., dep. de emp. — Chaves c/ zelador. Tratar na Rua da Alfândega, 308-A, 1.º andar — Tel. 23-9803.

TIJUCA — Aluga-se ótimo ap., o 802, Rua Uruguai, 377, vaga na garagem, 3 salas, 2 quartos, demais dependências. Chaves com o porteiro. Tratar na Rua do Carmo, 17, 7.º andar.

TIJUCA — Aluga-se casa, sala, quarto, cozinha e banheiro, Rua São Miguel, 318, casa 136, fundos. Pede-se contrato e fiador — Aluguel 80 cruzeiros novos.

TIJUCA — Alugo ap. 801 — S. Fco. Xavier, 353, c/ 2 qts., sl., dependências — 300 — Chav. porteiro — 28-8161.

TIJUCA — Aluga-se ap. de frente, 1 sala, 1 saleta, 2 quartos, NCr$ 300,00 — R. Sta. Luiza, 443 ap. 201 — Chaves c/ porteiro.

TIJUCA — Aluga-se um quarto para rapazes que trabalhem fora. Rua Professor Gabizo, 57.

TIJUCA — Alugo quarto independente, casa de família p/ rapaz ou senhor de trato. Rua Conde de Bonfim, 34-6620.

TIJUCA — Alugo ótimo ap. de sala, 2 quartos, banheiro, cozinha e dependência de empregada, localizado Rua Uruguai 87, ap. n.º 802. Preço 300,00. Tratar telefone 26-1794.

TIJUCA — Aluga-se Rua Uruguai, 370, ap. C-02, bloco E, c/ sala, coz./ banh., deps. Chav. zelador. Tratar Irmãos Guimarães Adm. Bens S/A, R. Teófilo Otoni, 72, Tel. 23-1915 — CRECI 183.

TIJUCA — Aluga-se Rua São Miguel, 183, ap. 302, frte., c/ sala, 3 qts., banh. compl., coz., dep. empreg. Chav. port. Tratar Irmãos Guimarães Administração de Bens S/A. R. Teófilo Otoni, 72. Tel. 23-1915. — CRECI 183.

TIJUCA — Aluga-se Rua Valparaíso, 63, ap. 404, c/ sala, 2 qts., banh., coz., deps. Chaves port. Tratar Irmãos Guimarães Administradora de Bens S.A. R. Teófilo Otoni, 72. Tel. 23-1915. — CRECI 183.

TIJUCA — Aluga-se Rua Tiaçu, 70-A. Casa 7, c/ sala, 2 qts., banh. compl., deps. Chav. local. Tratar Irmãos Guimarães Adm. Bens S/A. R. Teófilo Otoni, 72. Tel. 23-1915. — CRECI 183.

TIJUCA — Alugamos o ap. 111 da R. Almte. Cochrane, 56, c/ sala, 2 qts., coz., banh. social completo, área coberta c/ tanque, Boas dependências. Aluguel NCr$ 350,00 e taxas. Chaves c/ porteiro. Tratar Imobiliária Zirtaeb Ltda. R. Alfândega, 81-A, 1.º, tels.: 23-3996 e 23-9877 de 11h 30m às 17h45m.

ANDARAÍ — GRAJAÚ — VILA ISABEL

ALUGA-SE uma casa, quarto, sala, cozinha. Rua Tôrres Homem n.º 1 385, fundos, casa 102. Aluguel NCr$ 130,00. Tratar na Rua Visc. Drumond n.º 129, c/3. Vila Isabel.

ALUGA-SE ap. sala, 3 qtos. e dependências. NCr$ 300,00 e taxas. Rua Juparanã, 4, ap. 403. Tel. 26-2199.

ALUGA-SE uma casa na Rua Maxwell, 204 — Vila Isabel, com 5 quartos, 2 salas e demais dependências.

ANDARAÍ — Aluga-se Rua Francisco Júnior 500, aps. 101 e 203, fte., c/ sala, 2 qts., coz., deps. Chav. zelador. Tratar IRMÃOS GUIMARÃES ADM. BENS S/A. R. Teófilo Otoni 72 — Tel. ... 23-1915. CRECI 183.

ANDARAÍ — Alugo ou vendo, apartamento c/3 quartos, Rua Ernesto de Souza, 65, bloco B, 404. Ver diàriamente, Sr. Kleber ou Alfredo. Tratar pelo tel. 30-9594 — Sr. Clóvis, Preço NCr$ 270,00.

ALUGA-SE saleta, qt., coz., ind. R. Visc. Sta. Isabel, 220, sob. 90,00. Ver local e dep. Tratar R. Goiás, 322 a noite.

ALUGA-SE ótimo ap. frente, 3 qts., sl. grande, Rua Pereira Nunes, 242, ap. 401 — Chaves 301 — Tratar 25-3675 — Al. NCr$ 350,00.

ALUGA-SE ótima sala, frente independente — Rua Justiniano da Rocha, 49 — Vila Isabel.

ALUGA-SE — Grajaú — Pede-se fiador, ap. 2 qts., sl., var., 2 banhs., está c/ sinteco — NCr$ 270,00 c/ taxas — Tratar tel.: 38-3310, hoje até às 14 hs ou no local na R. Teodoro da Silva, 813/204, das 14 hs às 17 hs.

GRAJAÚ — Aluga-se ap. de 2 quartos, sala, saleta, copa, cozinha, banheiro e dependência completa de empregada. — Ver na Rua Nossa Senhora de Lourdes n. 22, ap. 101 — Ver diàriamente das 8 às 12 horas e de 14 às 17. Aluguel NCr$ 300,00

GRAJAÚ — Rua Gurupi, 11 — Aluga-se apt. térreo, sala, dois quartos e dependências. Informações na Predial Andorinha Limitada. Rua Álvaro Alvim, 48 s/ 1009 — Tel. 52-1433.

GRAJAÚ — Aluga-se casa, 2 qts., sala, var., área, aluguel NCr$ .. 250,00, contr. 1 ano — Ver das 8 às 12 hs — Rua Rosa e Silva, 122 — Tel. 54-3507.

GRAJAÚ — Casa, aluga-se qt., sala, coz., banh., área — Aluguel 160,00 — R. Acaú, 104 [illegible] R. Brão. Bom Retiro, 1 517.

GRAJAÚ — Aluga-se Rua Rosa e Silva, 119-A, ap. 401, c/ sala, 2 qts., banh. compl., coz., demais deps. Chav. c/ o síndico. Tratar Irmãos Guimarães Adm. Bens S/A. R. Teófilo Otoni, 72. Tel. 23-1915. — CRECI 183.

GRAJAÚ — Alugo, na Rua Visconde de Santa Isabel n.º 497, o apartamento n.º 105, 2 quartos etc. NCr$ 250,00. Ver com o porteiro.

GRAJAÚ — Aluga-se ótimo ap., 1 sl., 1 qt., coz., banh. c/tq., dep. empreg. Ver Rua Mearim, 40, ap. 401. Alug. 200 encargos. Tratar Rua Assembléia, 45, 5.º andar.

GRAJAÚ — Aluga-se apartamento de frente com quarto, sala, banheiro em côr, cozinha. Rua Caravelas, 156, ap. 102.

GRAJAÚ — Aluga-se apartamento com 2 quartos, sala grande, banheiro, cozinha, dependências de empregada completas. Rua Caruaru, 406, ap. 303. Aluguel NCr$ 350,00. Chaves no ap. 204, pela manhã. Tratar na CONTIL — Rua Sete de Setembro, 124, 4.º andar — 43-2421.

GRAJAÚ — Aluga-se ap. tipo casa, sala, 2 quartos, copa, cozinha, entrada independente. Tel. 58-2271. Rua Grão Pará, 304, ap. 101, perto do Cinema Sta. Alice.

GRAJAÚ — Alugamos 1 sala, 2 quartos, coz., banh. e dep. de empregada. Ver na Rua Marechal Jofre n.º 138, ap. 202. Chaves no ap. 102 e tratar Lança S.A., Av. Rio Branco, 20, s/601, Tel. 23-2710. CRECI 41. Cor. Daniel Santhiago.

MARACANÃ — Aluga-se ótimo ap., 2 qtos., 1 sala, coz., banh., área, dep. empreg. Ver Rua Turf Club, 12, ap. 613. Alug. 330 encargos. Tratar Rua Assembléia, 45, 5.º andar.

MARACANÃ — Alugamos ótimo ap., Rua Turfe Clube, 12, ap. 202. Dois qts., sala, banheiro, cozinha. Ap. claro, arejado. — Aluguel NCr$ 260 e taxas. Fiador proprietário. — Tratar Rua Assembléia, 11, gr. 503, das 12 às 17 hs. — Chaves c/ porteiro.

QUARTO — Alugo peq. 35 mil, com dep. Ver hoje a 2a. feira. Rua São F. Xavier, 766 — D. Jacina. Tel. 28-8769.

QUARTO peq. ara. p/ levar e coz. R. Verna Magalhães, 14, sob. esq. c/ B. B. Retiro. 50,00 — Ver c/ D. Nesém.

VILA ISABEL — Aluga-se quarto, a 2 rapazes ou 2 môças. Rua dos Artistas, 33 — 201 — 70,00.

VILA ISABEL — Aluga-se à Rua Maxwell n.º 204: com 1 sala, 4 quartos, grandes 2 pequenos, sendo que um quarto está situado no quintal, banheiro social, banheiro de empregada, cozinha e copa. Ver no local. Aluguel NCr$ 600,00, mais encargos. Tratar na Trav. do Paço, 23, gr. 1 112 (atrás da Igreja São José).

VILA ISABEL — Alugo quarto [illegible] — Tel. [illegible]

VILA ISABEL — Aluga-se apto. [illegible], 429 — Tel. 58-1491.

VILA ISABEL — Aluga-se excelente apartamento de 2 quartos, sala, banheiro social, cozinha e dep. de empregada. Ver no local na Rua Maxwell, 42, ap. 101. Chaves no bar do mesmo prédio, com Sr. Delfino. Tratar na Companhia Comercial e Corretora Nôvo Mundo, na Rua do Carmo, 71, 2.º andar, s/201, com Sr. Jacques. Tel. 31-1070 — E. Bicalho, CRECI 937.

VILA ISABEL — Aluga-se ap. 2 qts., 1 sl., coz., banh., dep. empregada, garagem. Alug. 250 encargos. Ver Rua Oito de Dezembro, 414, ap. 407. Chave [illegible]. Tratar Rua Assembléia, 45, 5.º andar.

VILA ISABEL — Aluga-se ap. c/2 salas, 2 qtos., dep. empr. Rua Visconde Santa Isabel, 218, ap. 203. Chaves ap. 102.

VILA ISABEL — Aluga-se ótimo ap., qts., sala separados, banh., coz. Base 180,00. Ver Rua Conselheiro Correia n.º 2, ap. 101, Frente. Chaves portaria. Tratar Sérgio Castro, Depto. Administração Bens, Assembléia n.º 40, 12.º andar — 31-0717. CRECI 22.

LINS — BÔCA DO MATO

ALUGA-SE ap. na Rua D. Romana n.º 309, Lins Vasconcelos. Informações no local.

ALUGA-SE ap. 2 qts., sl., cozinha — R. Dona Romana, 309, ap. 208 — Lins — Ver hoje, 9 às 16 horas — Sr. Ethvaldo.

ALUGA-SE ap. c/ sala, 2 quartos e demais dependências — Rua D. Francisca, 20, ap. 201 — Lins.

ALUGA-SE um ap. pequeno, Conj. da Habitação. Rua Dra. Romana, Bloco B ap. 102 — Das 9 às 14 horas.

DUAS VAGAS ap. rapaz. Fonseca Teles, 113, ap. 207. Ver sábado e domingo. Dias úteis 28-0955 — José Expedito.

LINS — Aluga-se à Rua Condessa de Belmonte, 362, ap. 101 c/ sl., 2 qts., coz., banh., dep. emp. e área c/ tanq. Chaves no local, ap. 401 e tratar na Rua da Alfândega, 98 s/loja, Tel. ... 43-6212 — Alug. 250,00 e taxas.

LINS VASCONCELOS — Alugamos casa c/ 1 sala, 2 quartos, coz., banh., área c/ tanque e jardim. Ver à R. D. Francisca 384 c/ 7, chaves no n.º 402 c/ 9, Sr. Luiz e tratar LANÇA S/A. Av. Rio Branco, 20, s/ 601 — Tel. 23-2710 — CRECI 41 — Cor. Daniel Santhiago.

LINS — Aluga-se ap. c/ 2 qts., sala, coz., banh. compl. e copa — Ver à Rua Carolina Santos 125 c/ 5 — ap. 201 — Chaves no local. Tratar ALIANÇA IMÓVEIS — Pça. Pio X, 99-3.º and. Tel. 23-5911.

LINS — Aluga-se o ap. 206 da R. Pedro de Carvalho, 120, bloco B, 2 qts., sala e dep. Ver no local e tratar R. Ouvidor, 52 — Ribeiro — Tel. 31-2906.

LINS — Aluga-se ap. 201 — R. Vilela Tavares, 366, tipo casa, c/ garagem, prédio apenas 3 famílias. Contrato resid. ou comercial — Chaves ap. 101.

LINS — Aluga-se o ap. 201 da R. Amalfi, 99 (começa na R. Aquidabã) c/ 3 quartos, salão, copa, coz., banh. ser., área, quarto e banh. empregada e jard. na frente. Aluguel NCr$ 300 não tem condomínio. Chaves na casa ao lado. Tratar no Bco. Ultramarino Brasileiro S.A.

JACAREPAGUÁ

ALUGA-SE Casa, quarto, sala, cozinha, para casal. Ótima para quem vai iniciar família. Rua Grapiuna n. 211 — Vila Valqueire.

ALUGA-SE Casa c/ 1 sala, 2 qts., e dependências — Rua Florianópolis, 145 — Jacarepaguá — Tel. 26-2644. Sr. João.

ALUGAM-SE 2 qts., na Rua Baroneza, 1219, depois do n. 1253 — Chaves no local. Tratar na "Adsims" — Av. Almte. Barroso, 93, s/610/12 — Tel. 22-0798 — Creci J-262.

ALUGA-SE Um apartamento na Estrada Moremby, 862 Taquara. Tratar com sr. Ari. — Jacarepaguá.

ALUGO no Tanque, ótimo apartamento de 2 quartos e demais dependências. Chaves p/favor, Rua Henriqueta, n. 44-F, Ap. 102 — Dr. Darci Tel.: 33-9158.

ALUGA-SE uma casa de 2 quartos, sala, cozinha, banheiro e quintal. Tratar no local na Rua Barbiris n. 129 — Taquara, Jacarepaguá.

ALUGA-SE casa de 2 qts., sala e dependências, NCr$ 170,00, à Rua Altiuha n. 115, c/ 2, Taquara, com D. Maria.

ALUGA-SE apartamento com 2 quartos, 2 salas, banheiro, cozinha e dependências de empregada — Ver e tratar na Av. Geremário Dantas, 1 170 — Freguesia.

CASA Sala, 2 qts., Banh., coz., água, luz e ônibus à porta NCr$ 80,00. Entrada dos Bandeirantes n. 11029 Km 11.

CAMPINHO — Casa. Aluga-se à Rua Ana Teles, 801, casa V c/ 2 quartos, sala, cozinha, banheiro, peq. quintal. Aluguel NCr$ ... 200,00. Fiador ou depósito. Tratar: Av. Rio Branco, 156 s/ 908/909. Tels.: 22-5614 — 32-5735 — CRECI 1 137.

ESTRADA — JACAREPAGUÁ n. 7 030 c/ 16 — Alugam-se 2 casas com 2 quartos — sala, banh. coz., c/ 3 areas, por NCr$ ... 180,00 cada — Freguesia.

JACAREPAGUÁ — Alugo na R. Fco. Acquarone, 63, junto à Churrascaria Tem-Tem c/ 2 qts., ampla sl., copa-coz., banh. luxo, armários embutidos. NCr$ 200,00 — Chaves no local, Tels. 22-0262 e 23-4015 — CRECI 132.

JACAREPAGUÁ — Aluga-se casa na rua Prof. Henrique Costa 600. Ver no local. Tratar GVI Ltda. Tel. 42-5853. Creci 933.

JACAREPAGUÁ — Alugo boa casa, de quarto, sala, cozinha, banheiro e área (casal sem filhos) — Rua Maricá, 147: 5.º ponto depois de Campinho.

JACAREPAGUÁ — Aluga-se ótima casa na Rua Retiro dos Artistas, 923 — c/7, com 3 quartos, 2 salas, cozinha, banheiro e dep. de empregada. Ver no local e tratar na Companhia Comercial e Corretora Nôvo Mundo na Rua do Carmo, 71, 2.º and. — s/201, ou pelos Tels.: 31-3446 ou .... 52-2010 ramal 238 — (E. Bicalho — Creci 937).

VILA VALQUEIRE — Aluga-se 1 apto. com quarto, sala, cozinha, banheiro — Ver na Rua Grauiúna n. 185 — fundos, apto. 201

VILA VALQUEIRE — Aluga ant. térreo tipo casa c/sala, 2 qts., copa, coz., banh. compl., Sinteko, entr. p/carro, na rua Camaratuba, 272. Ver no local e tratar Av. Rio Branco, 114 — 14.º and. Tel. 52-1648 — Escritórios Krutman.

CENTRAL

ABOLIÇÃO — Alugam-se 2 casas com 2 quartos e sala. Ver Rua Djalma Dutra, 432.

ALUGA-SE ótima casa sita à Rua Curupaiti n.º 205 c/ 1, sala 2 qts., coz., banh., quintal, área — Alug. 150,00 mais taxas. Ver local das 12h às 16h. Tratar: PALMARES ADM. DE IMÓVEIS LTDA. Av. Graça Aranha, 226 s/ 1 111 — Tel. 22-6048 — 52-6239.

ALUGA-SE uma casa à Rua Guatambu, 270 em Mal. Hermes.

ALUGA-SE, Rua Guaramiranga n.º 393, casa 12, ap. 201 — Piedade — 2 quartos, sala, dependências, terraço, tudo de luxo.

ALUGA-SE qt. gde., coz., tanque tudo ind. R. Goiás, 877 fte. Est. Encantado, para sras. ou casal distinto s/ filhos. 100,00.

ALUGA-SE qt. gde. p/ levar e coz. R. 24 de Maio, 41. Ver local e dep. tratar R. Goiás, 322 — Encantado. 90,00.

ALUGA-SE o sobrado com 3 cômodos, 2 áreas etc., ótimo p/ morada, escritório ou pequena indústria — Rua Ana Neri, 474. S. Francisco Xavier. Chaves na Tinturaria ao lado. Tratar na Av. Graça Aranha, 174 — 9.º s/ 917 e 18. Aluguel NCr$ 400,00 e taxas.

ALUGA-SE — Rua Lucídio Lago, [illegible] sala 304, c/ 100,00 mensais. Chaves na portaria. Tratar Trav. [illegible]

ALUGA-SE ótima casa, c/ sala, 2 quartos, e dep. — Aluguel NCr$ 180,00. Ver na Rua [illegible] c/ 4 apt. Tratar no Bco. Ultramarino Brasileiro S.A. Praça Pio X, 119.

ALUGA-SE casa 3 na Rua Gregório Neves, 107 c/ quarto, sala, coz., área, banh., precisando reparos. Chaves na c/ 2 — Aluguel NCr$ 110,00. Tratar no Bco. Ultramarino Brasileiro S.A. Praça Pio X, 119.

ALUGA-SE casa pequena e moderna, qt., sala e cozinha, NCr$ 120,00 — R. Visconde Itabaiana 131 — Engenho Nôvo.

ALUGA-SE apartamento 1 sala, 2 quartos, dependências — Rua Frei Fabiano, 244 — Engenho Nôvo.

ALUGAM-SE duas casas com dois quartos, cada, sala, cozinha, banheiro e grande área: 170,00 e 150,00 — R. Teixeira de Azevedo, 212 c/ 13 — Abolição.

ALUGA-SE casa c/ 2 qtos., quintal, banh. em cor — Rua Mons. Amorim, 47 — Eng. Nôvo.

ALUGA-SE um apartamento, 1 s., qt., banh., coz. — Rua Silveira Lôbo, 112 c/ 8 — Cachambi.

ALUGA-SE casa quarto, sala, cozinha e banheiro, água e luz — NCr$ 70,00. Aceita desconto — Rua Camerá, 217 — Ricardo Albuquerque.

ALUGO — Boa casa e um ap. Rua [illegible] Reis n. 225. Engenho de Dentro.

ÁGUA SANTA — Aluga-se ap. c/2 qts., sala, coz, banh. [illegible] amplas. Ver na Rua Paraná, 1037 — ap. 201. Chaves no apt. 101. Tratar Aliança Imóveis, Praça Pio X, 99 — 3.º andar. Tel.: 23-5911.

ABOLIÇÃO — Aluga-se diversos apts. sala, 2 a 3 qts., coz., banh. compl., boa coz, área c/ tanq. e garagem. Ver na Rua Silva Xavier, 76. Chaves no local. Tratar Aliança Imóveis, Pça. Pio X, 99 — 3.º and. Tel.: .... 23-5911.

ABOLIÇÃO — Aluga-se casa c/ 2 qts., 2 sls., demais dependências, quintal, área e varanda — Rua Bráulio Muniz, 234 — 250 mais taxas — Administradora Diniz & Faria Ltda. — Cor. esp. D. Faria — CRECI 916.

ALUGO ótimo apartamento, sala e quarto — Rua Piauí, 351-101 f. — Ver e tratar das 14 às 16 hr.

ALUGA-SE casa, Madureira, Turiaçu. R. Conselheiro Galvão n. 846-F, chaves na frente, no bar c/ Sr. Fernando c/ 2 quartos, sala, coz., banh., quintal. Tratar c/ prop. Av. Almte. Barroso, 90 — 6.º — S. 605 — Das 13,30 às 17,30 horas — 42-5435.

ABOLIÇÃO — Aluga-se ap. 2 qts., 1 sl., Cozinha, banheiro completo e área com tanque, pintura nova, fogão nôvo e gás de rua, não paga condomínio. Aluguel NCr$ 180,00. Ver e tratar Rua Teixeira de Azevedo, n. 280 ap. 202-F, até às 14 horas depois, pelo tel. 22-4219. Com sr. Antônio.

ALUGA-SE Ap. 201 da Av. Ernani Cardoso, 213 c/ 7 c/3 qts., s/ C. B. Tratar no local.

ALUGA-SE boa casa tip. ap., sala, 2 quartos, etc., entrada para carro. Rua Tôrres de Oliveira, 77 — Piedade. Trata-se no local.

ALUGO sala quarto, cozinha. R. Cristóvão Colombo, 178 — Méier.

ALUGA-SE casa, 2 qts., 2 salas, cozinha e banheiro e quintal. R. Conselheiro Agostinho, 56, casa 6 — Méier — Todos os Santos. NCr$ 200,00. Contrato e fiador.

ALUGA-SE qt. c/ coz. indep. Ver R. Gen. José Cristino, 46 e R. 24 de Maio, 167. Tel. 34-4805.

ALUGA-SE ap. espaçoso c/ 2 quarto, 1 sala, cozinha, banheiro, varanda etc. Todo com sinteco. NCr$ 250,00 — Rua Henrique Dias, 28, ap. 701 — Rocha.

ALUGA-SE uma casa com sala, quarto, cozinha, banheiro e área. NCr$ 160,00, Rua Curupaiti, 317 casa 36 ap. 101. — Engenho de Dentro.

ALUGA-SE no Méier na Rua Frei Fabiano, n. 543, um apartamento com sala, quarto, cozinha, e banheiro completo. NCr$ 140,00 — Tel. 49-0419 ou 06 — 93-0611.

ALUGA-SE um quarto a 2 rapazes com 2 ou 3 meses em depósito — Rua Xavier dos Pássaros n. 216 — Tel. 29-3697 — Piedade

ALUGA-SE apto. de 2 quartos, sala e mais dependências na R. Assis Carneiro n.º 356 — Piedade.

ATENÇÃO — Fiadores idôneos proprietários e com. p/ casas e apt. solução na hora. Resolva s/ problema d/ máxima segurança e honestidade. Faça-nos uma visita s/ compromisso — Rua Senador Dantas, 117, sala 1 507. Tel. 22-9245.

ALUGO apto. pequena sala, qt., coz., banh., na Rua Teixeira de Azevedo n. 44 — Carta de fiança ou depósito de 3 meses. — Preço NCr$ 130,00.

ALUGA-SE um apartamento na Rua Francisco Portela n. 75 — Fundação Guadalupe perto da Fabrica do Melhoral.

ALUGA-SE quarto grande c/ sinteco casal de senhores ou senhora c/ direito a casa tôda, p/ lavar e cozinhar — Av. Suburbana, 8930-B 3, ap. 306 — Piedade — D. Nair.

ALUGA-SE um ap., 2 quartos, sala e quarto de empregada na Rua Brasilina, 16, ap. 201, enfrente a praça de Cascadura — Tel. 29-9631.

ALUGA-SE ap. confortável — 3 quartos, varanda, j. inverno e garagem. Ver na Rua Bento Gonçalves, 215 — Eng. Dentro. Tel. 29-4902.

ALUGA-SE uma casa com quarto, sala e cozinha a casal sem filhos. Rua Antonieta n. 153 — Madureira.

ALUGA-SE um quarto independente. Rua Clarimundo de Melo, 700 fundos — Quintino.

BANGU — Aluga-se, 1 casa com entrada para carros. — Rua dos Açudes, 1 123. Tratar, Rua do Café, 877 — Grotão Paulo.

BENTO RIBEIRO — Alugamos 3 quartos, 1 sala, coz., banheiro e entrada p/ carro. Ver à Rua Teles Barreto, 218 chaves no n. 209 e tratar LANÇA S.A., Av. Rio Branco, 20, s/ 601. Tel.: 23-2710 — CRECI 41 — COR. DANIEL SANTHIAGO.

BENTO RIBEIRO — Alugo por ... NCr$ 120,00 casa grande na Rua Apodi, 61 — Desconto em fôlha de militares e funcionários — Tratar 48-7034 — Chaves favor 29.

BENTO RIBEIRO — Alugo casa na Rua América de Rocha, 92 — c/ sala, 3 qts., demais dependências, quintal. Ver no local, domingo e segunda, das 9 às 12 horas. Tratar Av. Rio Branco, 114 — 14.º — Tels. 22-2967 — Escritórios Krutman.

BANGU — Aluga-se casa, quarto, sala, cozinha e dependências, 60 mil. Rua Anápolis, 428.

BENTO RIBEIRO — Aluga-se casa c/ quarto, sala e dependências, na Rua Peramirim, 693. Chaves no local. Tratar Predial Bruno Ltda. — Rua Ouvidor, 169 - 5.º, sala 514 — Tel. 23-8260. CRECI 1 108 J-280.

BENTO RIBEIRO — Na Rua Olívia Pires, 115, alugo duas casas. Tratar Rua Tôrres Homem, 492 c/ 6 — Tel. 38-9998.

BANGU — Aluga-se uma casa à Rua dos Limadores n.º 301 — NCr$ 100,00 — Tratar com Sr. Eduardo Esteves — Tel. 42-1932.

BENTO RIBEIRO — Aluga-se casa com dois quartos, sala, cozinha, banheiro em côr, entrada para carro. Aluguel 200 mil: não tem taxas — Rua Divinópolis, 177.

CAMPINHO — Alugo apto. de sala, quarto, cozinha, banheiro, área, tanque — Al. NCr$ 130,00 — Rua Januaribe n. 112, fica no final de Rua Maria José.

CASCADURA — Alugo quarto a rapazes — Preferência militar à Rua Nerval de Gouveia n. 313.

CASCADURA — Aluga-se sala, 2 quartos, banh., coz., área com tanque e quintal — R. Carneira Dutra n. 929 — Alug. NCr$ 180,00 — Chaves 876, c. 1 Ter.

HIGIENÓPOLIS — Aluga-se ap. CIVIA S. A. — Tel. 52-8166, de 3 quartos, na Estrada Velha Pavuna n. 117 — 816 — ap. ... 202 — Tratar tel. 28-0123 em dias úteis — HUGO.

CACHAMBI — Aluga-se uma casa e um ap. maravilhosos c/ sala, 2 quartos, coz., copa e banheiro — Preço de NCr$ 280,00 — NCr$ 190,00 — Ver e tratar na Rua São Gabriel n. 533 - Sr Manuel.

[illegible] — R. Antônio Brás, n. 141 — C/6 — sl., 2 qts., coz. e dep. Aluguel NCr$ 160,00. Tratar na Pet Ltda. Rua do Ouvidor, 100 — 9.º — Creci 456 — [illegible]

CATUMBI — Aluga-se na Rua Itapiru, 335, ap. 403 c/ 3 quartos, sala, dependência se grande terraço. Chaves c/ porteiro. Tratar na Predial Bruno Ltda. Rua Ouvidor, 169 - 5.º sala 514 — Tel. 23-8260 — CRECI 1108 J-280.

CASAS — Alugo — R. [illegible] n.º 66, B. Ribeiro — Ver no local e tr. na mesma rua em frente ao n.º 340 — Marcelino.

CASCADURA — Aluga-se o ap. 101 da Rua Florentino, 262, com 2 quartos, sala, cozinha e banheiro. Ver no local, tratar na Companhia Comercial e Corretora Nôvo Mundo, à Rua do Carmo, 71 — 2.º andar — s/ 201, ou pelos telefones 31-3446 ou 52-2010 ramal 238 — (E. BICALHO — CRECI 937).

ENCANTADO — Aluga-se uma casa de quarto grande, um pequeno, saleta, cozinha e mais dependências, NCr$ 150,00 e outra de loja ainda em reforma. Ver no local todo o dia de hoje à Rua Xavier dos Conchas n. 28.

ENGENHO DE DENTRO — Aluga-se Rua Vicente, 394, casa 7, c/ sala, 2 qts., banh., coz., demais deps. Chav. na casa 4 c/ D. Carmen. Tratar Irmãos Guimarães Adm. de Bens S/A. Rua Teófilo Otoni, 72 — Tel. 23-1915. CRECI 183.

ENGENHO DE DENTRO, alugo ap. com sinteco, sala, quarto, cozinha, banheiro, área, vaga de carro. Daniel Carneiro, 211.

ENGENHO NÔVO — KAIC aluga na Rua [illegible], 141, o ap. 403, c/ sl., qto. sep., coz., banh., varanda, área c/ tanque. Chaves no ap. 201. Tratar Rua do Carmo, 27-A. Tel. 32-1774 — CRECI J-72.

ENGENHO NÔVO — Aluga-se na Rua Vaz Toledo, 651, ap. 201, c/ var., sl., 2 qts. e dep. emp. Chaves R. Miguel Fernandes, 625, ap. 102. Aluguel NCr$ 200,00. Tratar R. Relação, 15.

ENCANTADO — Aluga-se uma casa com quintal, 2 quartos, sala e dependências. Rua Pompílio de Albuquerque, 126.

ENGENHO DE DENTRO — Alugo apto. na Rua Mons. Jerônimo, 412 — c/sala, 2 qts., copa, coz., banh., empreg. Chaves c/ porteiro. Vários preços. Tratar Av. Rio Branco, 114 — 14.º tel. 22-2967 — Escritórios Krutman.

ENGENHO DE DENTRO — Alugo casa com sala, quarto, cozinha e banheiro completo na Rua Helena, 103 — NCr$ 130,00 — Contrato ou depósito.

ENGENHO DE DENTRO — Alugamos ap. 403, na Rua Mário Carpenter, 140, com sala, 2 quartos, banheiro, cozinha e dependências. Chaves com o porteiro. Tratar na Predial Imóveis Ltda. na Av. Rio Branco, 245 — Terreo. Tels.: 22-3752 e 42-6217. Aluguel NCr$ 180,00.

ESTAÇÃO RIACHUELO — Alugamos 2 aps. c/ 2 qts. amplos, salão, coz., banh. compl. e quarto empregada na Rua Francisco Bernardino, 72. Chaves ap. 107 e tratar Imobiliária Segres Ltda. — Largo da Carioca, 5, s/ 401-2 — Tels.: 42-0072 — Creci 1238.

ENCANTADO — R. Pompílio de Albuquerque, 126 fte. c/sl., 2 qts. Aluguel NCr$ 200,00, mais taxas. Tratar na Pnr. Ltda. Rua do Ouvidor, 130 — 9.º — Creci — A-27.

ENCANTADO — Aluga-se ap. c/3 qts., sala, coz., banh., acabamento de 1.º. Ver na Rua Goiás, 276 — C 2 — ap. 101. Chaves na casa 1 — ap. 101. Tratar Aliança Imóveis, Praça Pio X, 99 — 3.º and. Tels. 23-5911.

ENCANTADO — Rua Joaquim Martins, 349 c/20. Aluga-se casa com varanda, sala, 2 quartos, copa, cozinha, grandes áreas — Aluguel NCr$ 200. D. Maria — Tels. 29-6496.

ENGENHO NÔVO — Aluga-se apartamentos novos 1a. locação, sala, 2 quartos, cozinha e área grandes, dep. empregada, vaga garagem — Rua Joaquim Távora, 42 — Chaves no local. Tratar Predial Bruno Ltda. — Rua Ouvidor, 169 sala 514 — Telefone 23-8270 — CRECI J-280.

ENGENHO DE DENTRO — Alugamos na Rua Bráulio Muniz n. 235, casa c/ sala, quarto, cozinha e banheiro, tanque, c/ quintal. Tratar Av. Erasmo Braga, 255, 12.º andar. Tels. 22-8027 e 32-7450. Creci 1 280.

ENGENHO DE DENTRO — Aluga-se na Rua Mário Calderaro, 537, ap. 101, c/ sala, quarto, cozinha, banheiro e área c/ tanque. Chaves no local das nove as doze. Tratar Av. Erasmo Braga, 235, 12.º andar. Tels. .... 22-8027 e 32-7450. CRECI 1.280.

ENCANTADO — Alugam-se 2 casas com sala e quarto — Rua Pompílio de Albuquerque, 168-A — Tratar com Winston — CRECI 1.023.

ENGENHO DE DENTRO — Alugamos, casa, Rua Borja Reis, 659, casa 3. Dois qts., sala, cozinha, banh. compl., quintal, local p/ guardar auto. Aluguel NCr$ 210 e taxas. Fiador propr. Chaves na casa 9. Tratar Rua Assembléia, 11, gr. 503, das 12 às 19 horas.

ENCANTADO — Rua Tôrres de Oliveira, 244, ap. 104-F, sala, 2 amplos quartos, coz., banh. Administradora Nacional S.A. Av. Presidente Antônio Carlos, 615 — 2.º pav. Tel. 42-1314.

ENGENHO NÔVO — Aluga casa c/3 quartos e demais dependências. Ver na Rua Araújo Leitão, 756, ap. 3, 9 horas.

ENGENHO NÔVO — Aluga-se R. Conselheiro Jobim, 67, aps. 401 e 402, frente, c/ sala, 2 qts., demais deps. Chav. no ap. 301. Tratar IRMÃOS GUIMARÃES ADM. BENS S/A. R. Teófilo Otoni, 72 — Tel. 23-1915 — Creci 183.

ENCANTADO — Aluga-se na Rua Cruz e Souza, 112, ap. 201, fte., c/ sala, 2 qts., demais deps. Chaves c/ zeladora, Dona Brasília. Tratar IRMÃOS GUIMARÃES ADM. BENS S/A. R. Teófilo Otoni 72. Tel. 23-1915 — Creci 183.

ENGENHO NÔVO — Aluga-se casa peq. NCr$ 135. R. Visconde Sta. Cruz, 540 c/ XIII — Fiador prop. ou dep.

FIADOR — Proprietarios e comerciantes irrecusaveis para casas e apartamentos e lojas. — Temos com varios imóveis — Solução em 24 horas — Av. 13 de Maio n. 47 — sala 1 402 — (Das 8 às 18h30m).

MEIER — Aluga-se excelente ap. de frente com var., sala, 2 qts., dep. completas de emp. Rua Lucídio Lago n. 335, ap. 401.

MADUREIRA — Aluga-se 1 ap. com 2 quartos, sala e dependencia, com estacionamento para carro na Rua Silvio Tibiriçá n. 151, chaves no ap. 201.

MEIER — Aluga-se otimo apart. grande, térreo, Rua Capitão Rezende n. 206 — casa X. Chaves por favor no apto. 202.

MEIER — Aluga-se ap. T/c. — 2 qts., sala e demais dep., vaga p/ carro, 1.a locação, s/ condomínio — Rua Isolina n.º 269.

MARECHAL HERMES — Alugo ap. 1.a locação, Rua Macanete, 297, c/ sala, 2 qts., demais dependências. Trat. Av. Rio Branco, 114 — 14.º — Tel. 52-1648 — ESCRITÓRIOS KRUTMAN.

MEIER — Aluga-se à Rua Mário Calderaro, 694, casa c/ sal., 2 qtr., coz., banh., varanda, área cob., jard. e quintal plantados. Chaves no local e tratar na Rua da Alfândega, 98, s/ loja. Tel.: 43-6212.

MEIER — Aluga-se à Rua Maranhão, 290, c/ 5, ap. 101, 1.º loc., c/ sala, 2 qts., coz., banheiro, área c/ tanq., chaves no ap. 201 e tratar na R. da Alfândega, 98 s/ loja. Tel. 43-6212 — Alug. 200 e taxas.

MADUREIRA — Sala — Alugamos sala 504, Rua Carvalho de Souza, 247 ED. BANCOMERCIO, c. banh. priv. Chaves c/ porteiro. Tratar Imobiliária Segres Ltda. — Largo da Carioca, 5, s/ 401-2. Tel. 42-0072 — CRECI 1238.

MEIER — Aluga-se ap. térreo, de sala, dois quartos e demais, na Rua Dias da Cruz, 942, ap. 101. Chaves no local. Tratar [illegible]

MARECHAL HERMES — Alugo aps. 102 e 302, Rua Dr. [illegible], 230, c/ sala, 2 qts., demais dependências. — Aceita-se fiador ou depósito. Tratar Av. Rio Branco, 114 — 14.º andar. Tel.: 42-3200 — ESCRITÓRIOS KRUTMAN.

MARECHAL HERMES — Alugo ap. Rua [illegible], 114 — c/sala, 2 qts., demais dependências. Aceita-se fiador ou depósito. Chaves no ap. 101 ou Rua [illegible], 172. Tratar Av. Rio Branco, 114 — 14.º — Tel. .... 52-1648 — Escritórios Krutman.

MARECHAL HERMES — Aluga-se casa, 2 quartos, sala, cozinha, banheiro, área com tanque e jardim — Rua [illegible], 640.

MADUREIRA — Aluga-se casa com 2 quartos, sala, cozinha, banheiro — Rua [illegible] 93 — Tel. 29-1214.

MADUREIRA — Aluga-se sala [illegible] p/ pequena indústria — R. Estrada do Portela, 29 — Chaves na portaria e tratar c/ Sr. Figueiredo pelo tel. 32-7584.

MADUREIRA — Aluga-se o ap. 201, do bloco 1, na Rua Carvalho de Souza, 137, com 2 quartos, sala, coz., banh., dep. de emp. Chaves no ap. 202. Tratar na Rua da Alfândega, 308-A — 1.º andar — Tel. 23-9803.

MEIER — Aluga-se o ap. 204 da Rua Cachambi, 34, com 2 quartos, sala, coz., banh., dep. de emp. Chaves c/ zelador. Tratar na Rua da Alfândega, 308-A, 1.º and. — Tel. 23-9803.

MANGUEIRA — Aluga-se a casa 5 da Rua 8 de Dezembro, 250, com 2 quartos, sala, coz., banh. e quintal. Chaves na casa 2 — Tratar na Rua da Alfândega n.º 308-A - 1.º andar — 23-9803.

MEIER—PILARES — Aluga casa c/ hall, sala, 2 qts., coz., banh., área, c/ tanque e quintal. Tratar pelo tel. 49-8537. NCr$ 150,00.

MAGALHÃES BASTOS — Rua Correa Serra, 210-fds. Alug. quartos c/ sl., qt. e dep. Chav. no n.º 210-fds. Trat. na IOAB, 2 Sits. Portela, 24 s/ 401 (CRECI 182).

MEIER — Aluga-se o ap. 603 da Rua Hermengarda, 20, conjugado p/ residência ou escritório. Chaves c/ porteiro. Tratar na Imobiliária MARVIL Limitada, Av. Rio Branco, 37, grs. 407/9 — Tels.: 23-5310 e 43-7142 — Aluguel: NCr$ 150,00 mais taxas.

MEIER — Aluga-se o ap. 602 da Rua Hermengarda, 20, conjugado p/ residência ou escritório. — Chaves c/ porteiro. Tratar na Imobiliária MARVIL Limitada — Av. Rio Branco, 37, grs. 407/9 — Tels.: 23-5310 e 43-7142.

MARECHAL HERMES — Quartos NCr$ 60,00. Rua Pereira de Albuquerque, 165 — Campo dos Afonsos.

MEIER — Aluga-se o ap. 606 da Rua Dias da Cruz, 210, todo pintado, c/ sinteco, de 2 qts. e depend. completas. Chaves c/ porteiro. Tratar na Imobiliária MARVIL Limitada. Av. Rio Branco, 37, grs. 407/9 — Tels.: 23-5310 e 43-7142 — Aluguel: NCr$ .. 220,00 mais taxas.

OLINDA — Alugamos casas à R. Coronel José Ricardo, 1 032, c/ 1 — 11 — 15 — 17 — 19 — 23 por NCr$ 60,00 e taxas, c/ sala, quarto, cozinha e banheiro. Ver no local e tratar à Rua México, 11 — S/ loja. Telefone: 22-0977 — CRECI 1 239.

OLINDA — Alugamos à Rua Almirante Batista Neves, 132, casa com sala, 2 quartos, cozinha e banheiro por NCr$ 90,00. Taxas. Ver no local e tratar à Rua México, 11, s/ loja. Tels.: 22-0977 — CRECI 1 239.

OSVALDO CRUZ — Alugam-se 3 casas na Rua Dona Vicência, 303, junto à estação.

OSVALDO CRUZ — Alugo várias casas c/1 e 2 qts., demais dependências na Rua Taubaté, 43. Ver no local e tratar Av. Rio Branco, 114 — 14.º tels. 52-1648 — Escritórios Krutman.

PIEDADE — Alugo ótimo apto. com 2 qts., sala, dependencias completas, na Rua Joaquim Martins n. 369 — Tel. 49-1420.

PIEDADE — Aluga-se ótima casa c/ qt., sala separado, banh., cozinha, área serv. c/ tanque. — Base 170,00. Ver R. Assis Carneiro, 431, casa III. Chaves na casa I. Tratar SÉRGIO CASTRO DEPT.º ADMINISTRAÇÃO BENS — Assembléia n.º 40 — 12.º andar — 31-0717 — CRECI 22.

PIEDADE — Aluga-se apartamento com sala, 2 qts., coz., banh., área com tan. NCr$ 160,00. Ver e tratar na rua Xavier dos Pássaros, 114.

PIEDADE — Aluga-se uma casa, sala, quarto, cozinha, banheiro, área, luz, água à independente. Contrato, desconto em fôlha ou fiador, dou preferência a família de religião católica — Rua Goiás, 779, casa 30 — Villa.

PIEDADE — Aluga-se casa — 1 quarto, sala, coz., banh — Rua Almeida Nogueira, 30, fds. 120 mais taxas — Chaves casa frente — Administradora Diniz & Faria Ltda. — Alfândega, 108, s/loja — Tels. 43-5616 e 23-4539 — Corresp. D. Faria — CRECI 916.

PIEDADE — Aluga-se ap. 101 C/2 na Rua Adalgisa n. 141, por NCr$ 200,00 c/ 2 qtr., sala, e demais dependências inclusive de empregada. Tratar na Rua 1.º de Março n. 29.

PIEDADE — Alugam-se à Rua da Capela, 370 (casa de frente) e ap. 302, fds., c/ sala, 2 qts., banh. compl., coz., dep. empreg. Chav. local de 9 às 12 hs. Tratar Irmãos Guimarães Adm. Bens S/A. R. Teófilo Otoni, 72. Tel. 23-1915. — CRECI 183.

QUINTINO — Aluga-se casa. — Ver e tratar na Rua José Barbalho n. 9.

QUINTINO — APTO. — Aluga-se c/ 2 quartos, sala, cozinha, banheiro, na Rua Paiva n. 184 — Tratar na Rua Uruguaiana n. 26 — 1.º andar.

QUINTINO — Aluga-se ap. 301 da Rua Franco Vaz, 61 c/ sala, 2 qts., coz., banh., área c/tanque de frente. Ver no local. Tratar Predial Palermo, R.S. Dantas, 117 s/905 — Tel.: 52-4325 — CRECI 455.

ROCHA — Aluga-se ap. de frente com 2 salas, 2 quartos, cozinha, banheiro, dependência de empregada. Ver à Rua Cerinde, n.º 32, ap. 202.

REALENGO — Estrada Agua Branca n. 3 820 — Aluga-se 1 ap. de luxo, banheiro de côr, separado, 1 loja, 4 linhas de ônibus, condução direta à cidade, comércio à porta.

RICARDO DE ALBUQUERQUE — Aluga-se casa c/ sl., 2 qts., coz., banh. R. Permone, 105 a 100m da Est. Tratar das 9 às 13 horas diàriamente.

RIACHUELO — Alugamos casa c/ 3 quartos, salão, coz., banh., adega e garagem, terraço e dep. empregada completa. Ver à R. Francisco Bernardino, 118 — fte., chaves n.º 91 e tratar LANÇA S.A., Av. Rio Branco, 20 — s/ 601, Tel. 23-2710 — CRECI 41 — COR. DANIEL SANTHIAGO.

ROCHA — Aluga-se ap. c/ sl., 2 qts., coz., dependências. Gal. Belford, 492-202. — Chaves nos fds. Tratar tel. 32-1294.

RIACHUELO — Aluga-se à Rua 24 de Maio, 316, ap. 313, com sal., 2 qts., coz., banh., dep. emp., área c/ tanq. e garagem, precisa pinturas, preço a combinar, chaves c/ port. e tratar Rua da Alfândega, 98, s/ loja. Tel. 43-6212.

SÃO FRANCISCO XAVIER — Aluga-se ap. c/sala, 2 qts., coz., banh., área c/tanq. e dep. empreg. Ver na Rua São Francisco Xavier, 701 — ap. 802. Chaves na portaria. Tratar "Aliança Imóveis". Praça Pio X, 99 — 3.º and. Tel.: 23-5911.

SAMPAIO — Aluga-se Rua Paim Pamplona, 474, ap. 402, fte., c/ sala, 2 qts., banh. compl., coz., deps. Chav. ap. 302, c/ D. Nair. Tratar IRMÃOS GUIMARÃES ADM. BENS S/A. R. Teófilo Otoni 72 — Tel. 23-1915 — Creci 183.

TODOS OS SANTOS — Alugam-se os aps. 124 do Bloco "C" e ap. 123, da R. Padre Ildefonso Penalba, 151, com sala, 2 qts., cozinha, banheiro e demais dependências. Chaves c/ porteiro. Tratar c/ Administradora Sion, Av. Rio Branco, 156, sala 1 714 — Tel. 52-5917.

TODOS OS SANTOS — Aluga-se ap. c/ sl., 2 qts., banh. em côr, coz., área c/ tanque, sinteco. Chaves c/ zelador. Rua São Brás, 324, ap. 402. Tratar tel.: [illegible]

LEOPOLDINA

ATENÇÃO — PENHA — Alugo apartamento n.º 101, Rua [illegible], 337, NCr$ 230,00. C/ garagem. Chaves no 201. Tratar Rua [illegible], 12.

ALUGA-SE uma casa, sala, quarto, cozinha, W.C. — Aluguel NCr$ 70,00. R. Figueiredo Rocha, 549 — Vigário Geral.

ALUGAM-SE — Ap., sala, quarto, cozinha, 150. Desconto em fôlha. [illegible] 80. Rua General [illegible], 47. Olaria.

ALUGA-SE casa de quarto, sala e cozinha, à Rua da Inspiração, 446 — Vila da Penha.

ALUGAVE IMÓVEIS na Leopoldina tem clientes p/ alugar [illegible] de sua casa ou ap. [illegible]. Solução rápida. Rua José Maurício, 359 — s/ 202 — [illegible]

ALUGA-SE quarto grande cozinha independente, Rua [illegible], 96, Bonsucesso.

ALUGA-SE um ap. sala, quarto, [illegible] área. Rua Oricá n.º 3 192, Brás de Pina, perto da estação. Preço NCr$ 150,00.

ALUGA-SE casa sala, quarto, varanda e dependências, Rua [illegible] 1 092, NCr$ 180,00. Telefone 30-2709.

ALUGA-SE casa com dependências completas. Rua Dr. Alfredo Barcelos 82. Olaria (Leopoldina). Fiador idôneo ou desconto em fôlha — NCr$ 160,00.

AVENIDA BRÁS DE PINA, 1 046 — Ap. 203, sl., 2 qts., coz., banheiro completo, área azulej. Ver com zelador na cobertura e tratar com Rolf, 42-9786.

ALUGA-SE casa c/ qto., sala, coz., banh. Rua Califórnia n.º 395 — Penha.

ALUGA-SE Vista Alegre — Av. São Félix, 240, amplo ap. aluguel 120 — Tratar Sr. Chaves Av. Antenor Navarro, 99 sob. 30-7311 — B. Pina.

ALUGA-SE a casa da Rua Miguel Vieira Ferreira n.º 67, com sala, 2 quartos, banheiro, cozinha etc. Aluguel NCr$ 260,00 e taxas. Tratar na CURVELO S/A, Tels.: 23-7711 e 52-2282.

ALUGA-SE uma casa, sala, quarto, coz., banheiro, área e varanda. Cr$ 120 000 — Rua Pidai, 380 — Brás de Pina.

ALUGO apartamento na Av. Brás de Pina 2.085, ap. 201, nôvo, c/ dois quartos, etc. Chaves no local. Tratar a partir de seg.-feira pelo tel. 31-1331, no horário comercial.

ALUGA-SE ap., sala, 2 qts., e mais dependências. Ver na Rua Leonídia 43, ap. 101, até 13 horas — Ramos. Tratar Rua dos Romeiros 128, Penha.

ALUGA-SE casa. Rua Eres Filho 203. Tratar no local.

ALUGA-SE um ap. com sala, qt. e dependências na Rua Pascal n. 291. Vila da Penha.

ALUGA-SE uma casa com 2 quartos, sala, cozinha, banheiro e dependências na Rua Cuba n. 369. Penha Circular. Final do ônibus 496. Cosme Velho. Todos os dias depois das 16 horas. Com Carlos.

APARTAMENTO com sala, 2 qts., cozinha, área c/ tanque. Alugo Rua Santa Mariana, 351, Bonsucesso. Condução à porta. Tratar no local ou tel. 30-2337.

ALUGUEL — FIADOR com 6 imóveis — Irrecusavel — Forneço — Praça Tiradentes, 9, sala 1 001 — Junto ao Cinema São José.

ALUGA-SE um ap. 2 quartos, sala, coz., banheiro e uma casa, 1 quarto, sala, coz., banheiro na Rua Mague, 45 — Higienópolis, ONS, 310.

ALUGA-SE um apartamento. Rua Ubiratã, 419 — Bairro Higienópolis.

ALUGA-SE meia-água pequena — R. Guatemala, 437 — Penha Circular.

ALUGA-SE uma casa, sala, quarto, cozinha. Tôda independente. Rua Joaquim Rodrigues, 144 casa II Parada de Lucas. Tratar no local.

ALUGO — Ap. nôvo, conjunto 4.º centenário, 2 qts., sala, coz., banh., e área. Tratar dia 16 à tarde no end. Velha da Pavuna, 117 bloco A-11 — Ap. 104 em Higienópolis. Com Sidnei.

ALUGA-SE ap. com 2 quartos, sala etc. Varanda com entrada de serviço — Av. Meriti, 2 459, ap. 201 — Vila da Penha Largo do Bicão.

ALUGA-SE um quarto de fundos para um senhor — Rua Major Rêgo n.º 70 — Ramos.

ALUGA-SE uma casa quarto, sala e cozinha NCr$ 60,00 — Travessa Leonardo n.º 13 — Olaria.

ALUGA-SE uma casa, quarto, sala, cozinha, banheiro, na Rua Nova Jerusalém n. 520 — Bonsucesso.

ALUGA-SE ap. grde., c/ 3 qts., sl., copa, cozinha, c/ sinteco, persianas, chuveiro elétrico, banheiro a côr, armários embutidos nos quartos, pintura a óleo, c/ terraço e mais 2 qts. e banheiro, de frente para Avenida Braz de Pina. Muita condução na porta. Rua do Trabalho, 441, ap. 301 — Vila da Penha.

BONSUCESSO — Aluga-se casa pequena na Rua Manuel de Morais, 66 — perto da Igreja. Base NCr$ 120,00 — Tel.: 45-2205.

BRAZ DE PINA — Aluga-se casa: Q., s., c., b., Rua Jaboti, 164 — (Seguir Rua Idumi). Ver local. Tratar Isaias. Tels.: 23-5981 — 8-17.

BONSUCESSO — Aluga-se c/ 2 qts., sala, coz., banh., área e dep. empr. Av. Bruxelas, 86 — ap. 201 — fundos. Chaves c/sr. Levi no ap. 501 frente e tratar na Imobiliária Cortaço Ltda., Rua México, 41 — Gr. 1308 — Tel.: 42-2589 — CRECI n. 1223.

BONSUCESSO — Aluga-se ap. 501 — Estrada Velha da Pavuna, 117 bloco B-16 — c/sala, 3 qts., banh., coz., c/armários embutidos e privativo para auto — Ver local com sr. Vidal — Tratar Carneiro de Mendonça, Imóveis — Av. Copacabana, 861 s/504 — Tel.: 57-2853.

BONSUCESSO — Alugo ap. 202, Rua Darke de Matos, 176 de frente c/ 2 qts., sala, 2 varandas, demais dependências. Ver no local e tratar Av. Rio Branco, 114 — 14.º — Tel.: 22-2967 — Escritórios Krutman.

BONSUCESSO — Aluga-se apartamento— Telefone 46-5311.

BONSUCESSO — Aluga-se ou vende-se ap. com 2 quartos, sala, armários embutidos e dependências. Rua Eudoro Berlinck, 29, ap. 202.

BONSUCESSO — Av. Paris, 230, ap. 101. Aluga-se uma vaga para rapaz.

BONSUCESSO — (Av. Brasil) — Aluga-se grande sobrado, nôvo, à Rua Luiz Ferreira, 73-A. Ver diàriamente. — Administradora Nacional S.A., Av. Presidente Antônio Carlos, 615 — 2.º pav. Tel. 42-1314.

BONSUCESSO — Aluga-se na Rua da Proclamação, 124, casa de quarto, sala, cozinha e banheiro. Tratar na Avenida Rio Branco, 156, sala 1 524. Tel. 52-9739.

BONSUCESSO — Aluga-se ótimo apartamento com 2 qts., sala e mais dependências, na Rua Regeneração, 948/202 — Tratar com Quintino. Tel.: 31-3623 — CRECI 1 095.

BONSUCESSO — Aluga-se o imóvel à Av. Londres, 165 — fundos, c/ 2 quartos, sala, cozinha, banh. e quintal. Aluguel NCr$ 200,00. Tratar no Banco Ultramarino Brasileiro S.A. Praça Pio X, 119.

BONSUCESSO — Aluga-se terreno 120 m2. NCr$ 200,00. Av. Teixeira de Castro, 134. Tratar Praça Engenho Nôvo, 4-209. Dr. Adail. 16 às 18 horas.

BRÁS DE PINA — Rua Muaná, 125. Aluga-se casa c/ sala, 2 quartos, coz., banh., gar. Tel. 30-6282.

BRAZ DE PINA — Aluga-se ótimo apartamento de quarto, sala, cozinha e dependências, na Rua Oricá, 241, s/ 301. Exige fiador. Tratar no local.

BONSUCESSO — Aluga-se sobrado 110m2, cimento armado para indústria ou comércio, Regeneração, 363 — Tel. 34-2536.

FIADOR — Proprietários e comerciantes irrecusáveis para casas e apartamentos e lojas. — Temos com vários imóveis — Solução em 24 horas — Av. 13 de Maio n. 47 — sala 1 603 — (Das 8 às 18h30m).

CORDOVIL — Aluga-se ap. com sl., qts., coz., banh., área. Rua Ipanê 192, aps. 101 e 201. Chav. no local. Tratar tel.: 32-1294.

HELIÓPOLIS — Alugo casa, qt., sl. e coz. Chaves no Lar Escola São Judas Tadeu — Tratar tel. 32-1619 — CRECI 539.

HIGIENÓPOLIS — Aluga-se 2 casas, 2 quartos, sala, cozinha e banheiro — Rua Félix Ferreira n.º 265.

HIGIENÓPOLIS — Aluga-se diversos aps. c/ sala 1 e 2 qts., banh. compl. e área c/ tanq. Ver na Rua Astréia, 136 e 170. Chaves no ap. 101. Tratar Aliança Imóveis, Pça. Pio X, 99, 3.º and. Tel. 23-5911.

HIGIENÓPOLIS — Aluga-se o ap. 204 da Estrada Velha da Pavuna, 117-B, Bl. B, com sala, 3 qts., banh. e coz. área c/ tanque, área de estacionamento, em primeira locação. Ver sábado e domingo e seg.-feira, de 8 às 16 h. Tratar na "ADALMA" — Av. Almirante Barroso, 90, salas 610/12 — Tel. 22-0798 — CRECI J-262.

HIGIENÓPOLIS — Alugam-se diversos aps. na Rua Capitão Bragança 293, de 2 quartos, sala, dependências de empregada, área c/ tanque, em primeira locação à NCr$ 160,00 — Chaves no local. Tratar Av. Rio Branco 185, s/ 2 114 — Tel. 22-1583. CRECI 331.

HIGIENÓPOLIS — Aluga-se ap. c/ sala, 2 quartos. Tratar Rua Carneiro da Rocha, 147, ap. 202.

HIGIENÓPOLIS — Aluga-se ap. c/ sl., 2 qts., banh., coz., área com tanque. Estr. Velha da Pavuna, 117, bloco A-2, ap. 301. Chaves bloco A-3, ap. 201, Sr. Mário — Tratar telefone 32-1294.

HIGIENÓPOLIS — Alugamos 1 quarto e 1 sala, coz., banh. completo e área de serviço c/ tanque. Ver na Rua Darke de Matos 3, ap. 201. Chaves no bar c/ Sr. Manuel e tratar LANÇA S/A. Av. Rio Branco 20, sl. 801. Tel.: 23-2710. CRECI 41 — COR. DANIEL SANTHIAGO.

HIGIENÓPOLIS — Aluga-se casa c/ 3 qts., sala, coz., banh., área, jardim, varanda, garagem, na R. Prof. Astolfo Rezende 91, fte. — Ver no local das 13 às 17 horas. Tratar Imobiliária Sagres Ltda. — Largo da Carioca 5, sl. 401/2. — Tel.: 42-0072. CRECI 1 238.

HIGIENÓPOLIS — Ap. 3 qts., sl. grande, área, demais dep. NCr$ 250,00. Rua Darke de Matos, Conjunto 4.º Centenário, B-6, ap. 103 — 28-6917.

JARDIM AMÉRICA — Aluga-se casa, 2 qts., sala, aluguel ... 170,00 — Rua Mozart, 292; (antiga Rua 16).

JARDIM AMÉRICA — Aluga-se casa, sl., qt., c., b. — Aluguel NCr$ 90,00 — Rua Marechal Antônio de Souza n.º 1 142.

JARDIM AMÉRICA — Aluga-se ap. c/ sala, qt., copa, coz., banh., compl. e área c/ tanq. Ver na Rua Constantino Menelau, 168 — ap. 102. Chaves no local. Tratar Aliança Imóveis, Pça. Pio X, 99 — 3.º and. Tel.: 23-5911.

JARDIM AMÉRICA — Aluga-se ap. 402 — R. Ministro Artur Costa, 425 — Informação local tel. ... 46-9976.

JARDIM AMÉRICA — Alugamos casa. Rua Cristiano Machado n. 272, fdos., c/ sala, quarto, coz. e banheiro. Ver no local, tratar na Financial Administradora — Av. Franklin Roosevelt, 194, s/loja 203. Aluguel NCr$ 100,00. Tel. 47-7643. CRECI 266.

JARDIM AMÉRICA — Alugam-se apartamentos de sala, quarto, banheiro e área com tanque, de frente para a praça. Rua Franz Liszt n.º 446. Tratar c/ o Sr. Ananias, ao lado, n.º 448-A.

JARDIM AMÉRICA — Aluga-se um ótimo apartamento, Rua Antônio de Albuquerque, 608, antigo 19 n.º 39.

JARDIM AMÉRICA — Aluga-se casa com 2 qts., sala e dep., NCr$ 120,00. R. Sebastian Bach, 200, fundos. Casal sem filhos.

LEOPOLDINA — Apartamento — Aluga-se na Av. Suburbana 3 109, com sala, 2 quartos e cozinha, quarto e banheiro de empregada. Tôdas as peças grandes. Chaves no local.

LEOPOLDINA — Bonsucesso — Aluga-se casa de quarto, sala, cozinha e banheiro e área na Rua Teixeira Ribeiro, 169, casa 5 — Chaves na casa 3-A com D. Fátima. Tratar Rua Riachuelo, 43 com o Sr. Maximiano — Tel. 22-5120.

MANGUINHOS — Alugamos 2 aps. 2 qts., coz., banh., área, varanda qt. emp. na Rua Sizenando Nabuco, 510 ap. 101 e 201. Chaves na loja. Tratar Imobiliária Sagres Ltda. Largo da Carioca, 5 s401-2. Tel.: 42-0072. CRECI 1238.

OLARIA — Aluga-se, sala, qt., banheiro, coz. — R. Firmino Gameleira n.º 868. Tel. 47-8623. Ver tarde.

OLARIA — Alugo ap. frente, 2 qts., sala, saleta, sinteco etc. NCr$ 262,50. Dois quartos, área banheiro NCr$ 120,00 — Rua Silva e Souza, 95.

OLARIA — Aluga-se casa: quarto, sala, cozinha, banheiro, dependências, construção nova — R. Major Rêgo n.º 245.

OLARIA — Aluga-se a casa 3 da Rua Tenente Pimentel, 258, de quarto, sala, cozinha e banheiro. Tratar na Av. Rio Branco, 156, sala 1524. Tel.: 52-9759.

OLARIA — Alugo por NCr$ ... 200,00 ap. 104, frente da Rua Antônio Rêgo, 193, sala, 2 qts., banheiro compl., cozinha. Chaves p/ favor ap. 203 no bloco dos fds. Tratar 31-3256.

OLARIA — Ampla residência — Aluga-se à R. Alfredo Barcellos, 374, ap. 203, chaves no 364 c/ D. Leonídia, 250 mil. Tratar Brás Pina — Av. Antenor Navarro n. 99, sob. Sr. Chaves 30-7311.

OLARIA — Aluga-se uma casa de quarto, sala, cozinha e demais dependências. Rua Delfim Carlos 209.

OLARIA — Aluga-se ótima casa à Rua Antônio Rêgo, 857 frente, com 3 quartos, banheiro, copa, cozinha, sala, terraço, área e dep. de empregada. Ver e tratar pelo tel. 31-3446, Sr. JOAQUIM — Segunda-feira — (E. BICALHO — CRECI 937).

PENHA CIRCULAR — Alugamos ap. c/ 2 qts., sala, coz., banh., área, na Rua Lícia, 35, ap. 205, chaves na loja e tratar Imobiliária Sagres Ltda. Largo da Carioca, 5, salas 401-2. Tel. 42-0072 — CRECI 1238.

PRAÇA DO CARMO — Vila da Penha — Alugamos vários aps. 1a. loc. de frente, c/ 2 qts., sala, coz., banh., área, na Rua Camacuã, 95. Ver no local. Tratar Imobiliária Sagres Ltda. Largo da Carioca, 5, s/s. 401-2. Tel. 42-0072 — CRECI 1238.

PENHA — Aluga-se ap.: salão, 3 qts., banh. social, dep. empreg. área c/tanq. e sinteco. Ver na Rua Jacaraú, 75 — ap. 304. Chaves no local. Tratar Aliança Imóveis, Pça. Pio X, 99 3.º and. Tel.: 23-5911.

PENHA — Alugo ótimo ap. em 1.ª locação na R. Maragogi, 97 — c/ sala, 2 qts., demais dependências. Ver no local e tratar, Av. Rio Branco, 114 — 14.º — Tel.: 42-3300 — Escritórios Krutman.

PARADA DE LUCAS — Alugo casa c/ sala, quarto, demais dependências, na Rua Misael de Mendonça, 122. NCr$ 110,00. Tratar Av. Rio Branco, 114 — 14.º tel.: 22-2957 — Escr. Krutman.

PRAÇA DO CARMO — Alugamos Av. Brás de Pina 1 076, ap. 403, edifício acabado de construir, acabamento fino, sala, 2 quartos, amplas dependências, área azulejada, próximo à grande área de recreio para crianças. Aluguel NCr$ 200,00 e taxas. Chaves no local. Tratar Imobiliária Zirtaeb Ltda — Rua da Alfândega, 81-A, 1.º and. — Tels. 23-3996 e 23-9877 de 11,30 às 17,45 horas.

PENHA — Aluga-se ap. tipo conjugado para casal. Rua Jequiriçá n. 601 Fdos.

PENHA CIRCULAR — Alugamos na Rua Jituoma, 64, ap. 403, c/ jardim de inverno, sala, 3 qts., banh., coz. e banh. empr. — Aluguel: NCr$ 220,00 — Chaves no ap. 402. Ver domingo até às 11h. Tratar CIVIA — Trav. Ouvidor, 17, 4.º andar. Telefone 52-8166.

PENHA — Alugam-se duas casas à Av. Meriti, 3 310, de quarto e sala. Ver no local e tratar na Av. Rio Branco, 156, sala 1 524 — Tel. 52-9759.

PENHA — Rua Belizário Pena, 375 — Aluga-se quarto independente, p/ rapaz solteiro. Chaves no local, Administradora Nacional, Av. Pres. Antônio Carlos, 615 — 2.º pav. Tel.: 42-1314.

PENHA — Aluga-se ap. de sala, 2 qtos., banh., coz., dep. completa empreg. De frente. Base 180,00. Ver Praça Paulo Setúbal n.º 129, ap. 203. Chaves porteiro. Tratar SÉRGIO CASTRO DEP. ADMINISTRAÇÃO BENS — Assembléia n.º 40, 12.º andar. 31-0717 — CRECI 22.

PENHA — Aluga-se ap. 201 e casa da frente na R. do Couto, 470. Chaves no n.º 466, na mesma Rua. Inf. Dr. J. Ribeiro — 32-8313 e 52-8601.

PENHA — Aluga-se — Qt., sl., banh., coz., área c/ tanque. R. Aimoré 269—311. Tratar no local c/ o zelador Sr. Manuel.

PENHA CIRCULAR — Aluga-se uma casa tipo ap., c/ 2 quartos, sala, cozinha, banheiro, varanda e quarto de empregada. Ver e tratar à Rua Dr. Weinschenk, 62.

PARADA DE LUCAS — Aluga-se boa casa, laje, taqueada, quarto, sala e dependências. Rua Guadalupe, 155, casa 1, chaves ao lado.

RAMOS — Alugo casa em 1a. locação na Rua Conselheiro Paulino, 287 — c/sala, quarto, banh., coz., área c/tanque, entr. independente. Ver no local e tratar Av. Rio Branco, 114 — 14.º — Tel.: 42-3300.

RAMOS-OLARIA — Alugo ap. 102 Rua Mesquitela, 41 — c/sala, 2 qts., demais dependências no local e tratar Av. Rio Branco, 114 — 14.º — Tel.: 52-1648 — Escritórios Krutman.

RAMOS — Casa aluga-se 2 qts., 2 salas, g. quintal na Rua André Pinto, n. 173. NCr$ 200,00 com fiador idôneo Tel.: 52-6665.

RAMOS — Alugamos a loja B com aproximadamente 24 m2 de R. N. S. das Graças, 1 059, salão, banheiro. Chaves ap. 301 mesmo número. Aluguel NCr$ 150,00 e taxas. Tratar Imobiliária Zirtaeb Ltda. R. Alfândega, 81-A, 1.º — Tels.: 23-3996 e 23-9877 de 11h 30m às 17h45m.

RAMOS — Aluga-se casa com quarto, sala, cozinha a casal sem filho. NCr$ 110,00. — Rua Nabor do Rêgo, 460. Tel. 30-1677.

RAMOS — (Frente ao Gás Brás). Alugo casa nova, quarto, sala, cozinha, banheiro. Caminho do Itararé, 715.

RAMOS — Aluga-se o ap. 202 da Rua Leopoldina Rêgo 224. Chaves no Café Jefel, na esquina. Tratar Av. Rio Branco 185, s/ 2 114. Tel. 22-1583 — CRECI 331.

RAMOS — Alugamos na Rua Cardoso de Morais, 254, ap. 506, c/ sala, 2 qts., banh., coz., dep. de emp., área com tanque e vaga na garagem. Chaves c/ porteiro. Tratar CIVIA. Travessa do Ouvidor, 17, 4.º andar. Tel. 52-8166.

SENHORES PROPRIETÁRIOS — Alugo seu imóvel em curto prazo. Seleciono inquilinos pelo S.P.P. contrato anúncios p/ minha conta. Cobro somente comissão de NCr$ 20,00. "Amazonas Imóveis" CRECI 743. Atendo domingo tel. 26-2318 ou 26-1550 dias úteis — Lgo. S. Francisco, 26, s/ 1 119. Tel. 43-0413 ou 23-2233.

VISTA ALEGRE — Alugo ap. novo, 1a. locação com 2 q., s., c., b. côres, lugar p/carro por NCr$ 170,00. Rua Itacuetiara, 174 ap. 104. Ver dias 9 às 17 horas. Chaves no 101.

VIGÁRIO GERAL — Alugo ap. 201 Rua Xavier Pinheiro, 665 — c/sala, 2 qts., 2 áreas, banh. compl., em côres, coz., corredores de frente, de luxo. NCr$ 180,00 — Ver no local e tratar Av. Rio Branco, 114 — 14.º — Tel.: 22-2957. — Escritórios Krutman.

VILA DA PENHA — Perto da Praça do Carmo — Aluga-se boa casa, sala, quarto e mais dependências. Avenida Oliveira Belo n. 1 160. Chaves casa 2. Tratar 34-0290.

VILA JARDIM DA PENHA — Alugamos 1 sala, 2 quartos, banheiro social, coz. e área c/ tanque. Ver na Av. Meriti 1 326, ap. 201 — Chaves n.º 1 304 e tratar LANÇA S/A. Av. Rio Branco 20, sl. 801. Tel.: 23-2710 — COR. DANIEL SANTHIAGO — CRECI 41.

VISTA ALEGRE — Aluga-se ap. 2 qts., sala. Aluguel NCr$ 200,00. Ver na Rua São Leonardo 510, ap. 201. Chaves no ap. 202. Tratar na Rua Tenente Teodoro, 22, Irajá, com Adolfo.

VIGÁRIO GERAL — Aluga-se a casa 11, da R. Valentim Magalhães, 79-F, com sala, 2 qts., cozinha, banheiro, sinteko nas dependências. Chaves c/f. no 101. Tratar c/ Administradora Sion, Av. Rio Branco, 156, sala 1 714. Tel. 52-5917.

AUXILIAR e RIO DOURO

ALUGA-SE uma casa com sala, quarto, cozinha e mais dependências. Rua Cônego Boucher Pinto, 392 — Honório Gurgel. Tel. 29-0343.

ALUGO — Aps. novos, 2 qts., sala, dep., sinteco, etc. Estrada Vicente de Carvalho, 331. NCr$ 210,00 e 250,00. Ver no local com Sr. Marques. Tratar ORG. ROMANO — Av. Pres. Vargas, 290 — sl 712 — CRECI 1 005.

ALUGO casa, Rua Volta Redonda, 196, sala, qt. dem. dep. NCr$ 100,00 e taxas. Chaves na casa dos fundos. Tratar ORG. ROMANO — Av. Pres. Vargas, 290 — sl 712 — CRECI 1 005.

ALUGA-SE em Cavalcanti, Rua Joaquim Norberto, 38, casa c/ sala, 2 quartos etc. por NCr$ ... 160,00.

ALUGUEL EM OPORTUNIDADE — Na Estrada Coronel Vieira, 291, Irajá, alugo aps. p/ NCr$ 170,00 mensal no 1.º ano, c/ sala, 2 qts., banh., coz., área, nôvo, 1a. locação, frente, rua asfaltada, andar alto, eds. de 4 pavimentos, farta condução à porta, 45 minutos do Castelo, próximo comércio. Ver local aps. 301, bloco "A" e 412, bloco "F" — Tratar Assembléia, 73, 5.º, s/ 2 — Tel. 42-8839 — CRECI 1 226.

ALUGA-SE 2 ótimos quartos à senhor que trabalhe fora — Rua Ferreira Cantão n.º 468, ap. 202 — Irajá.

ALUGA-SE casa de sala, quarto cozinha, banheiro, areas, indep. NCr$ 150,00, contrato. Rua César Múzio n. 525 — Vicente de Carvalho.

ALUGA-SE casa C; Rua Alvaro Miranda, 333 — Inhaúma, sala, quarto, banh., coz. Chave na casa A, com Sr. Romiro. Tratar Tel. 52-6440.

ALUGA-SE o ap. 314 do Bloco G, da Estrada Cel. Vieira, 291 — Irajá com 2 quartos, sala, cozinha, banheiro e área com tanque. Chaves com o porteiro. Tratar na CURVELO S.A. Telefones 32-7711 e 52-6285. Aluguel NCr$ 180,00 e taxas.

ALUGA-SE casa c/ 2 quartos, sala, coz. e banh. Aluguel NCr$ 160,00. Ver na R. Comandante Mário Ledhmeyer, 37. Chaves nos fundos. Tratar no Banco Ultramarino Brasileiro S.A. — Praça Pio X n.º 119.

ALUGA-SE ótimo ap. — Rua Moçambique, 63 ap. 201 — Rocha Miranda.

ALUGA-SE na Estrada Vicente de Carvalho, 225 o ap. 201 e a loja 225-A. Chaves no local. Tratar na "ADALMA" — Av. Almte. Barroso, 90, s/ 610/ 12 — Tel. 22-0798 — CRECI J-262.

ALUGA-SE uma casa de 1 qts. 1 sala e deps. Ver domingo de 9 às 14 horas na Rua dos Rubis n. 1 105-F — Rocha Miranda.

ALUGA-SE em Irajá boa casa de frente, 2 quartos, varanda, grande sala etc. Tratar na Rua Major Medeiros, 43, Irajá, junto ao Banco GB.

CASA VELHA — Nos Pilares. Aluga-se 3 cômodos grandes NCr$ 60,00 cada. Tratar na Rua Noronha Santos, 149 sob., com Francisco 242 — No Estácio.

DEL CASTILHO — Aluga-se na Rua Atílio Milano, 90, c/ 2 e c. 2, com 2 quartos, sala, cozinha, banheiro e área com tanque. Ver e tratar na Companhia Comercial e Corretora Novo Mundo, na Rua do Carmo, 71 - 2.º andar, sl. 201. Tels. 31-3446 ou 52-3010 Ramal 228 (E. Bicalho — CRECI 937).

HONÓRIO GURGEL — Aluga-se 1 ap. c/ 2 qts., sl., coz., banh. e área, por NCr$ 180,00. Aceito desconto em fôlha — Rua Frei Pedro Sinzig n. 70-A em frente à estação.

IRAJÁ — Aluga-se a casa 3 da Rua Amandiú, 298 e 260 ap. 102 e outros. Chaves no n.º 300 da mesma rua. Tratar Av. Rio Branco, 185 S/ 2114 — Tel. 22-1583 — CRECI 331.

IRAJÁ — Aluga-se Rua Dr. Miguel Dino, 6, frte., c/ sala, qt., banh., coz. e área externa com tanque. Chav. no n.º 16 (mesma rua). Tratar Irmãos Guimarães Adm. Bens S/A. R. Teófilo Otoni, 72. Tel. 23-1915 — CRECI 183.

INHAÚMA — Alugamos casa c/ 1 sala e 2 quartos, banh., coz., área e quintal. Ver à R. José dos Reis, 2 379 — fds. chaves no local e tratar LANÇA S.A., Av. Rio Branco, 20, sl. 801 — Tel. 23-2710 — CRECI 41 — COR. DANIEL SANTHIAGO.

IRAJÁ — Ap. — Aluga-se com 2 quartos demais dependências. Ver Rua Toropasso, 5. Tratar c/ Sr. Elias — Tel. 28-5526.

IRAJÁ — Aluga-se um apartamento com sala, quarto, cozinha e banheiro, sito à Rua Tenabi, 141, ap. 106. Tratar no local.

INHAÚMA — R. Dr. Magessi 32-A — Alug. c/ 2 salas, 2 quartos e dep. Aluguel NCr$ 150,00 — Tratar no PAR LTDA. Rua Ouvidor, 130-9.º — CRECI 456 G-4.

MARIA DA GRAÇA — Alugam-se aps. qt., sl., coz., banh., varanda, da Trav. Damião de Aguiar, 78 — Ver diàriamente.

MARIA DA GRAÇA — Alugo ap. c/ sala, 2 qts. etc e outro de sala e quarto. Rua Miguel Angelo n.º 174 — Inf. tel. 32-8384 após 12h.

PILARES — Alugo ap. c/ sala, 2 qts. e outro de sala e quarto. Rua Jacarei, 49 ap. 302 — Chaves c/ zelador. Tratar Rua Senador Dantas, 117 s/ 1 519 — Tel. 32-8584 após 13h.

PILARES — Centro. Aluga-se 1 ap. nôvo c/ tudo confortável, da rua, 2 qts, sala, coz., banh. e área. Ver e tratar na Rua Cemitério de Abreu, 146 ap. 301.

PAVUNA — Aluga-se residência c/ varanda, 2 salas, 2 qts., banheiro, copa-coz., grande área coberta, terreno. Acabamento de luxo, c/ 2 tanques, grades portão de ferro. Ver R. Maria Joaquina, 331. Aluguel a combinar. Tratar Sérgio Castro Dept.º Administração Bens. Assembléia, 40 — 12.º andar — 31-0717 — CRECI 22.

QUARTO — Pilares — Alugo, independente c/ área, tanque, banheiro etc. — Rua Djalma Dutra n.º 191.

ROCHA MIRANDA — Aluga-se casa da Rua Tucupi, 76, c/ quarto, sala, coz., banheiro e quintal — Preço NCr$ 80,00. Ver no local. Tratar: Rua do Carmo, 71 — 2.º and. S/ 201, com Dr. Severino, ou na Rua da Matriz, 211 sobrado, S.J.M. com o Dr. Artur — Tel. 2319.

ROCHA MIRANDA — Alugamos na Rua dos Diamantes, 638, fundos, c/ qt., banh., coz. Aluguel NCr$ 90,00. Chaves na casa da frente. Tratar CIVIA, Trav. Ouvidor, 17, 4.º and. Tel. 52-8166.

ROCHA MIRANDA — Alugo ótima casa com qto., sala, coz., 1 banheiro para um casal na Rua Marupiara n. 60 — Ver e tratar no local.

SÃO JOÃO MERITI — Aluga-se casa, sala, 2 qts., dependências, total NCr$ 65,00, fiador proprietário — Pedro Teles, 489 c. 5.

VILA KOSMOS — V. Carvalho. — Alug. casa de esq. gr. 3 qts. j. inv., garagem, deps. compl. Ver na Rua Jaberandi n.º 9 — Tel. 38-3273.

VAZ LOBO — Alugo 1 quarto confortável e independente c/ direitos, a rapaz solteiro. Tratar todos os dias — Travessa Guarita, 31. Entrar Rua Calçara.

VICENTE DE CARVALHO — Alugamos ap. 103, térreo, da Rua Alera, 446 c/ sala, 2 qts., coz., banh. compl., área com tanque. Aluguel NCr$ 180,00 e taxas. Chaves ao lado, n. 458. Tratar Imobiliária Zirtaeb Ltda., Rua da Alfândega, 81-A, 1.º andar. Tels. 23-3996 e 23-9877, de 11h30m às 18 horas.

ILHAS

GOVERNADOR

ALUGA-SE um quarto independente com banheiro. Rua Dr. Manuel Marreiros n. 1 576. Tauá, Ilha do Governador, atrás do posto de gasolina.

ALUGO casa c/ 2 qts., sl., coz., banh., dep. NCr$ 200,00 — Rua Apeporé 91, Praia da Bandeira. Ilha do Governador.

ALUGA-SE o ap. 102 da Rua Guatê, 82, frente, c/ 2 quartos, c/ armários embutidos, sala, banheiro em côr, coz., área, quarto e banh. empregada, vaga na garagem. Não tem condomínio, aluguel NCr$ 250,00. Tratar no Bco. Ultramarino Brasileiro S/A. Praça Pio X n.º 119.

ALUGA-SE ou vende-se apts. na Praia Guanabara, 887 — Freguesia. Aluguel 280,00 e taxas. Procurar D. Tamara ou o zelador.

GUARABU — Ilha do Governador — Aluga-se Rua Visconde de São Lourenço, 181, casa c/ 2 pavimentos, c/ 2 sls., 4 qts., 2 banhs., demais deps. Chav. no n.º 191 c/ Sr. Heráclito. Tratar Irmãos Guimarães Adm. Bens S/A. R. Teófilo Otoni, 72. Tel. 23-1915. — CRECI 183.

GUARABU — Ilha do Governador — Alugo bom apartamento tipo casa. Rua Crundiúba n.º 60.

ILHA DO GOVERNADOR — Alugamos a casa de Estr. do Rio Jequiá 552, com 2 qts., sl., copa, coz., banh. e quintal. Aluguel: NCr$ 250,00. Ver no local e tratar na IMOBILIÁRIA CARTAGO LTDA Rua México 41, gr. 1 308. Telefone 42-5889. CRECI n.º 1 283.

ILHA DO GOVERNADOR — Alugo casa sala, quarto, banh., quintal. NCr$ 105, outra de 2 quartos, sala, cozinha, grande quintal. NCr$ 185. Rua Tremembé 80, a rua começa no Ginásio Mendes de Morais. Tel.: 57-6338. Freguesia.

ILHA DO GOVERNADOR — Alugam-se excelentes aps. 101/2, 201/2 — 1.ª locação, com 2 qts., sala, coz., banh., dep. empreg., garagem, Rua Manuel Magioli, 34 — Jardim Guanabara. Chaves port. Tratar Av. Rio Branco 14, 10.º andar. BRASILUSO.

ILHA DO GOVERNADOR — JARDIM GUANABARA — Alugamos ap. de 2 quartos, sala, coz., banheiro e sinteco. Rua Gregório Castro de Morais 70, ap. 102, fds., esquina de Rua Luís Vahia Monteiro — 2.º ponto do ônibus 324 da R. Cambaúba. Chaves no local e tratar LANÇA S/A. Av. Rio Branco 20, sl. 801. Telefone 23-2710. CRECI 41 — COR. DANIEL SANTHIAGO.

ILHA DO GOVERNADOR — Cocotá — Alugamos Rua Capitão Barbosa 644, ap. 202, c/ sala, quarto, coz., banh. e área com tanque. Chaves na loja. Tratar Av. Graça Aranha 416, 610. Telefone 42-7018.

ILHA DO GOVERNADOR — Aluga-se Av. Ilha das Enxadas, lojas 217, alug. 110,00 e loja 217-C, aluguel 190,00. Bairro dos Bancários. Chaves no ap. 201. Inf. Dr. J. Ribeiro, 32-8313 e 52-8601.

ILHA DO GOVERNADOR — Aluga-se ap. 201 da Av. Paranapuã n.º 825, c/ 2 qts., sala, coz., banheiro, dep. Chaves port. Tratar Av. Rio Branco n. 14, 10.º and.

ZONA RURAL

CAMPO GRANDE — GUARATIBA

CASAS EM CAMPO GRANDE — Aluga-se, NCr$ 90,00, sala, quarto e dep. Tels.: 43-0367, 56-4326 — CRECI 1 030.

LOJAS

CENTRO

ALUGA-SE Loja e Sobreloja à Rua do Senado n.º 172. Preço à [illegible] mínimos e as taxas. — Procurar o Sr. Crizanto à Rua 7 de Setembro n.º 219.

CENTRO — Loja c/ 200 m2 e telefone. Passo contrato nôvo na Av. Gomes Freire, 740. (Pça. João Pessoa. Aluguel 700,00 — Facilito — 42-6214 — CRECI n.º 557.

LOJA — Aluga-se, para comércio ou indústria, área, cêrca de 200 metros quadrados, 5 portas de frente, e dependências, na R. Senador Pompeu ns. 22 a 24 — Inf. Av. Almirante Barroso, 6, s/ 1505, das 14 às 18 horas.

LOJA e sob. c/ duas frentes Rua da Carioca. Passa-se contrato 5 anos — Alug. barato — Atenda. 23-2347 — CRECI 291.

LOJA — Centro — Passa-se contrato de 5 anos, de prédio contendo loja e dois pavimentos superiores, 2 telefones, próximo à Praça XV de Novembro. Cartas para a Caixa Postal 3 007 - ZC 00.

LOJA NO CENTRO com 200 m2, contrato longo e aluguel muito barato. Transfiro o contrato. — Tel. 37-0640. Sr. Guimarães. Com luz e fôrça.

MANGUE — Loja — Aluga-se, Rua Gen. Pedra 152 uma boa loja. Chaves com Sr. Bertos na Rua Senador Pompeu 7, 1.º andar. Tratar R. Alfândega 111-A, s/ 304, tel. 23-2332. CRECI 770.

PASSA-SE contrato nôvo de 5 anos, loja em galeria, montada com armações e jirau, estacionamento para carro e uso de telefone. Próximo ao bairro de Fátima. Tratar pelo telefone 22-2646.

ZONA SUL

ALUGA-SE a sobreloja da Av. Copac., 314/202 — 37-1907.

ALUGO ou vendo loja na R. Voluntários da Pátria, 452, loja A, frente rua, 1a. locação, par qualquer ramo. Tel.: 37-6431.

BOTAFOGO — Aluga-se lojas à Rua General Severiano n.º 40 em frente à Universidade Brasil. Ver no local c/ porteiro. Lojas A. 5 e C. Base 500,00. Tratar SÉRGIO CASTRO DEPTO. ADMINISTRAÇÃO BENS. Assembléia n.º 40 — 12.º andar — 31-0717 — CRECI 22.

COPACABANA — Loja — Aluga-se na Rua Prado Júnior, 281 a loja 1, por NCr$ 210,00. Chaves porteiro. Tratar CIVIA — Trav. Ouvidor, 17, 4.º andar. Telefone 52-8166.

CATETE — Aluga-se na Rua do Catete, 344, lojas 101 e 102, juntas ou separadas. Tratar Av. Erasmo Braga, 255, 12.º andar. Tels. 22-8027 e 32-7450. — Creci 1 260.

FLAMENGO — Loja — Alugo ótima para pequeno comércio — Rua Marquês Abrantes, 168, lj. 22 — Alg. 250. Informações Trio-Terrence Rio Ltda. — Rua México, 164, sl. 1 003 — Tel. 42-9988 — CRECI 587.

IPANEMA — Aluga-se box 12 — R. Visconde de Pirajá n.º 452-A. Ver local. Tratar CARNEIRO DE MENDONÇA, IMÓVEIS — Av. Copacabana, 861, sl 504 — Tel. 57-2853.

LOJA COPACABANA — Aceito propostas p/ locação da loja Av. Copacabana, esq. de Júlio de Castilhos ao lado sombra c/ 20m de frente e 8 portas. Tratar diretamente c/ proprietário Olynthio Ribeiro, tels. 47-1641 e 47-5880.

LOJA — Botafogo — Aluga-se R. Paulo Barreto, 10, loja D — 50 m2, esquina Voluntários — Ver com porteiro — Tratar tel. 25-0079 à noite.

LARANJEIRAS — Aluga-se box 82 — R. das Laranjeiras, 336 — Ver local. Tratar CARNEIRO DE MENDONÇA, IMÓVEIS — Av. Copacabana, 861, s/504 — Tel. 57-2853.

LEBLON — (Av. Niemeyer — Tambá) — Alugamos Loja, reformada. Rua Dr. Olintho Magalhães, 22. Chaves no 32 c/ Dona Olga. Aluguel NCr$ 160 e taxas. Fiador proprietário. Tratar: Rua Assembléia, 11, gr. 503 (das 12 às 17 horas).

PASSO contrato de loja na Av. Copacabana — ótimo ponto. Tratar na Av. Copacabana n. 581, loja 348 — CARLOS.

SOBRELOJA — Catete — Aluga-se c/ 70m2, ao lado Lgo. Machado — R. Catete, 274, sobreloja 206 — Ver com porteiro — Tratar 25-0079 à noite.

ZONA NORTE

ALUGA-SE loja, Dr. Leal, 508 — Tel. 29-5029 — Eng. Dantro.

ABOLIÇÃO — Temos para alugar, ótima loja de esq., 1a. loc., Av. Suburbana, ideal p/ merc., bar. Ver na Rua Eng. Nazaré, esq. c/ Dr. Del Vecchio e tratar na CIVIA, c/ Vidinhas. Trav. do Ouvidor, 17, 4.º and. te. 52-8166.

ALUGA-SE uma grande loja com luz e fôrça na Rua Delfim Carlos, 77-A em Olaria — Tratar no local com o Sr. Busco.

ALUGA-SE loja c/ moradia, Avenida Brás de Pina, 349-A — Tratar e marcar hora para ver — 36-1040.

ALUGO 1a. locação, 1.º e 2.º andar, taqueado c/ luz, gás, e fôrça c/ 180 m2, próprio p/ fins comercial ou industrial. Melhor ponto, Rua São Cristóvão n. 777 — Marcar hora p/ ver — Tel. 54-0413.

ENGENHO DE DENTRO — Aluga-se a loja "A" da Rua Dr. Leal, 508 — Ver domingo, das 10 às 12 horas — Chaves na loja ao lado — Tratar na Rua México, 148 s/ 506 — CRECI 692.

LOJA — Aluga-se ótimo ponto comercial, 1a. locação (frente Praça Afonso Pena), não há luvas — Rua Afonso Pena, 97-C — Tratar na padaria.

LOJA — Alugo uma grande loja, com grande depósito, Rua São Cristóvão, 226, servindo para qualquer negócio: indústria, oficina, etc. — Tratar com Alberto às têrças, quintas e sábados, em 43-0490.

LOJA NOVA — Vista Alegre — Água Grande, bazar Eletrolux, passo contrato, instalação fina, confecções, presentes, perfumaria e cabeleireiro — Rua Santa Luz, 18 esq. Av. Brás de Pina.

LOJA — Tijuca — Aluga-se. Rua Barão de Mesquita 218, 70 m2. Tratar Rua Regente Feijó 110-C.

LOJA NO MÉIER — 2.100,00. Passa-se contrato e instalações, restando 3 anos e meio ou contrato nôvo de 5 anos. 5m. frente, 8m. fundos. Giral em tôda extensão da loja. Ver segunda-feira horário comercial. Rua Paulo Silva Araújo 5 L. B. Hoje: 49-1707.

LOJAS — Aluga-se excelentes lojas, primeira locação, de frente, à Rua Santa Alexandrina n.º 174. Tratar 32-4162 — 42-2250.

LOJA — Aluga-se ótimo ponto. Rua da Abolição n. 616, próximo ao Largo da Abolição. Tratar nos fundos c/ proprietário.

LOJA — Bonsucesso — Aluga-se Av. dos Democráticos, 689, fte., c/ 48 m2. Chav. ao lado (R. Rodero Berlink, 5). Tratar IRMÃOS GUIMARÃES ADM. BENS S/A. R. Teófilo Otoni, 72 — Tel. 23-1915 — CRECI 183.

LOJAS NOVAS — Méier — Alugo 2, sem luvas, 150 m2 cada. Ver Rua Carolina Méier, 64. Tratar tel 22-7226. CRECI 1 173.

LOJA — B — ENCANTADO — Aluga-se na Rua Cruz e Souza 112 — Com banh. Chav. c/ zeladora Dona Brasília. Tratar IRMÃOS GUIMARÃES ADM. BENS S/A. R. Teófilo Otoni 72. Tel. 23-1915 — CRECI 183.

MAL. HERMES — Alugo lojas e salas comerciais em 1.ª locação na Rua Jarina, 38. Ver no local e tratar Av. Rio Branco, 114 - 14.º — Tel. 42-3300 — ESCRITÓRIOS KRUTMAN.

OLARIA — Alugam-se em 1a. locação os boxes 79 e 91 na R. Tte. Pimentel, 140 — Tratar c/ Administradora Sion — Av. Rio Branco, 156, sala 1714 — Tel. 52-5917.

PASSA-SE o contrato de uma loja vazia — Preço a combinar — Rua Ourique, 1182 — B. de Pina.

PASSA-SE loja no centro do Méier, espaçosa. Ótimo negócio — Det. R. Lucídio Lago, 91 s/ 405 — Méier. Tels.: 49-0241 — **54-4805. Andrade.**

PENHA — Aluga-se grande loja em ótimo ponto na Av. Brás de Pina n.º 295-B. Tratar no local com o Sr. Azevedo.

ESCRITÓRIOS E CONSULTÓRIOS

CENTRO

ALUGA-SE metade de sala com mobília e telefone na Rua Teófilo Otoni — Tratar com Marcondes — Telefone 37-0330.

ALUGA-SE a sala 1 001 do Edifício Marquês de Herval. Tratar pelo telefone 22-9836.

ALUGO ótima sala no centro. Aluguel NCr$ 150,00. Chaves com o Sr. Nilton. Tratar na D'Imóvel Ltda. Av. Franklin Roosevelt, 194 — 601 — Tel. ... 22-0330 — CRECI 524-J.

ALUGA-SE 2 salas com 76 m2. Ver Rua Alcindo Guanabara, 24, gr. 1822.

ALUGO amplo ap. pintado, banheiro completo, kit, tel. Evaristo Veiga, 35 — 45-9391.

ALUGA-SE com contrato, 2 salas de frente para escritórios, consultórios médicos etc. na Rua do Rosário n. 129 — 3.º andar — Tratar com José.

AVENIDA TREZE DE MAIO n. 23 — Edifício Darke. Aluga-se salas 1 639 — 1 631, atapetadas com banheiro e kitch. Chaves na sala 1 622, em frente. Tratar pelo tel. 34-1213.

ALUGA-SE grupo 814 da R. Alcindo Guanabara n. 24 — Tratar tel. 22-0313.

ALUGAM-SE 2 salas na Praça Tiradentes n. 9 — sala 806 — Ver na sl 805 e sl 1 108. Tratar com o porteiro. Informações no Lgo. São Francisco n. 26, g. 1 315 — das 16h30m às 18h c/ Dr. José.

ALUGO grupo 806 em 1a. loc., na Av. Marechal Floriano n. 199 — Ver no local. Tratar ORG. ROMANO — Av. Pres. Vargas n. 290, sala 712 — CRECI 1 005.

ALUGO a sala 414 com sinteco da Rua Acre n. 47. Chaves na portaria — Tratar na ORG. ROMANO — Av. Pres. Vargas n. 290 — sala 712 — CRECI 1 005.

ALUGAM-SE salas para escritório. Marechal Floriano, 21 — 1.º andar. Telefone 43-6177. — Dr. Casimiro.

CENTRO — Aluga-se um andar c/ 150 m2 no edifício OUVIDOR. Ver e tratar à Rua Uruguaiana n. 86-A. LOJA POLAR, C/ SR. Barros. (B

CENTRO — Aluga-se sl. no Edifício REX — Rua Álvaro Alvim n. 33-7 — sala 1 203. Tratar fone 32-1294.

CENTRO — Alugo sala com telefone, na Rua Mayrink Veiga n. 11, sala 504 — Ver no horário comercial — Tratar localmente 13 as 15 horas. Contrato e fiador.

CENTRO — Alugam-se diversas salas comerciais a partir de NCr$ 70,00 em ótimo ponto na Rua Carlos de Carvalho n. 49.

CASTELO — Transpasso contrato sala de frente, telefone, cortina e tapete. Ótima localização. Tratar c/ Sr. Carlos Alberto. Tel. 32-7270.

CENTRO — Aluga-se na R. Acre n. 28 — grupo 601, com 2 salas e dependências. Chaves com porteiro. Tratar na PREDIAL BRUNO LTDA. Rua do Ouvidor n. 169 — 5.º, sala 514. Telefone 22-6669 — CRECI 1 106 — J-280.

CENTRO — Aluga-se belíssima sala comercial com aproximadamente 40 m2, incluindo privativo e kitch. Ver no local na Avenida Presidente Vargas n. 482 — s/ 315, chaves com o porteiro. Tratar na COMPANHIA COMERCIAL E CORRETORA NOVO MUNDO com o Sr. JACQUES, à Rua do Carmo n. 71 — 2.º andar, s/ 201. Fone 31-1070 — E. BICALHO — CRECI 937.

CENTRO — Aluga-se sala 38 m2, na Rua Miguel Couto, 105 sala 1 114 — Tratar na Avenida Rio Branco n. 277 — gr. 810 — RIOPOLIS IMOBILIÁRIA S. A. — Telefone 32-7726.

CENTRO — Aluga-se conjunto de salas, 1a. locação, mobiliadas, telespeaker e telefone, juntas ou separadamente, à Av. Presidente Vargas, 590 — Tratar pelo tel. 28-4423 — D. Regina.

CENTRO — Aluga-se sala com banheiro. Ver à Av. 13 de Maio, 47 - s/ 1 709. Chaves c/ porteiro. Tratar ALIANÇA IMÓVEIS, Pça. Pio X, 99 - 3.º and. Tel.: 23-5911.

CENTRO — Aluga-se sala 811 do Edifício Clarisse, sito à Avenida Venezuela nº 27. Ver no local. Tratar na Avenida Rio Branco, nº 114 — 13.º andar ou pelo telefone 32-3743. CRECI 370.

CENTRO — Rua Conceição, 105, grupo 2.212 alugamos duas salas conjugadas. Chaves c/ porteiro. Tratar tel. 22-4924 das 12/19 hs.

CENTRO — Aluga-se à rua Alcindo Guanabara, 15, grup. 401, frente, c/ 2 salas atapetadas c/ parte sala espera. Chaves no 301 e tratar na Rua da Alfândega, 98 s/loja. Tel. 43-6212.

CENTRO — Alugamos à Av. Churchill 129 s/ 1204 com salão, sala, banheiro e kit, por NCr$ 300,00 — taxas. Ver no local e tratar à Rua México, 11 s/loja. Tel. 22-0977. CRECI 1259.

CENTRO — SALAS — Aluga-se c/ contrato comercial 5 anos. Av. Passos nº 115 salas 806 e 810. Aluguel a combinar. Ver no local. Tratar SÉRGIO CASTRO DEPTO ADMINISTRAÇÃO BENS. Assembléia nº 40 — 12º andar 31-0717 — CRECI 22.

CENTRO — Alugo grupo de salas c/ móveis e telefone, na R. 1.º de Março, 7 — Chaves no Av. Pres. Vargas, 590, s/ 210 — Tels. 23-0459 ou 23-5040.

CENTRO — Alugamos, sala 1 416, Lgo. São Francisco de Paula, 26. — Aluguel NCr$ 200,00 e taxas. Locação comercial. Chaves porteiro José. Tratar Imobiliária Zirtaeb Ltda. Rua da Alfândega, 81-A, 1.º andar. Tels.: 23-3996 e 23-9877, de 11h30m às 17h45m.

CENTRO — Aluga-se no Edifício Municipal, conjunto de frente, com 3 salas, 3 saletas e sanitários — Chaves na portaria. Tel. 42-1796 — CRECI 334.

CENTRO Alugam-se as salas 301, 302 e 401, na Rua do Rosário, 54. Ver no local e tratar na Predil Imóveis Ltda., na Avenida Rio Branco, 243. Tels. 52-3752 e 42-6817.

CENTRO — Sala p/ escritório — Aluga-se na Rua Senador Dantas, 117, sala 813, de frente, c/ banh. e kit. Tratar IRMÃOS GUIMARÃES ADM. DE BENS S/A. Rua Teófilo Otoni 72. Tel. 23-1915 — CRECI 183.

ESCRITÓRIO COM TELEFONE — Passo com móveis e utensílios. Tratar Av. Pres. Vargas, 590, s/ 514. Edifício Lisboa.

EDIFÍCIO AV. CENTRAL — Transfere-se contrato 5 anos de sala com telefone e móveis de jacarandá. Informações pelo telefone 22-9439.

KAIC — Aluga no ED. CIVITAS — R. México, 21 — dois grupos cada 1 com 3 sl. ban. Tratar R. Carmo 27-A — 32-1774. CRECI J-72.

LAPA — Alugam-se, juntas ou separadas, quatro salas com móveis de escritório e telefone — Av. Mem de Sá, 27 — Sobrado.

LOCAÇÃO COMERCIAL — Centro — Alugam-se as salas 903/904 à Rua Alvaro Alvim, 48, frte., c/ banh. compl. Chav. port. Tratar em Irmãos Guimarães Administração de Bens S/A. R. Teófilo Otoni, 72. Tel. 23-1915. — CRECI 183.

PASSA-SE ESCRITÓRIO — Rua da Assembléia com móveis, telefone, ar condicionado, tapete, etc. Telefone 42-0135.

SALAS c/ telefone, alugo escrit. comerc., ind., cont. comercial. Tratar das 8 às 12h. Pedro I 7 gr. 1 003, esq. de Pça. Tiradentes.

RIO BRANCO — Passa-se contrato escritório andar inteiro, área útil 105 m2 dividido em 4 salas, com instalação e móveis, 3 telefones e 4 extensões. — Próximo à Pça. Mauá. Maiores detalhes Imobiliária Alexandre Kamp. — Creci 468 — Tel.: 42-5773.

SALA na Av. Franklin Roosevelt n. 39 — sala 1 408 — Aluga-se c/ banheiro completo, kitchenette, 180 mil, taxas incluídas — Tratar no local.

VAGA em escritório de contabilidade. No Centro, alugo p/ representantes, corretores etc. Tratar c/ Oswaldo após às 17h30m — Tel. 52-5763.

ZONA SUL

ALUGA-SE — Excelente grupo de 3 salas de frente, fundos de frente, em ótimo ponto do Posto 6, inteiramente reformado. Ver R. Miguel Lemos 44 — 602. Chaves no 34 — loja da mesma Rua c/ o Sr. Valentim. Tratar D'Imóvel — Tel. 23-2220 — CRECI 524-J.

ALUGO com. dentário bem instalado, com telefone, na Av. Copacabana. Tratar de 2.ª-f. em diante: 57-1017.

ALUGA-SE conj. 311/12 Av. N. S. Copacabana 647, c/ sla., sta., banh., de fundos. Tratar AUXILIADORA PREDIAL S/A. Tv. Ouvidor 22, 2.º de 13/17 hs. Tel. 52-5007. Corr. resp. M. Guerra, CRECI 253 e 4.

CONSULTÓRIO MÉDICO — Rua Visc. de Pirajá n. 282 — 1.º — Ipanema — Aluga-se todos os dias ou alternados das 13 às 19 horas. Tratar no local com o Dr. Gameiro, parte da manhã ou pelo tel. 27-5007, depois de 17 horas com o Sr. Antônio.

COPACABANA — Aluga-se sala 1 203 da Av. Copacabana n. 605. Chaves com o porteiro — Tratar 52-2242.

COPACABANA — Aluga-se salas 302 e 303 — Av. Copacabana, 647 — 1.ª locação, de frente. Ver local. Tratar CARNEIRO DE MENDONÇA, IMÓVEIS — Av. Copacabana, 861, sala 504 — tel. 57-2853.

COPACABANA — Sala p/ escritório — Aluga-se Av. Copacabana, 1 072, sala 604, c/ banh. e kit. Chav. port. Tratar IRMÃOS GUIMARÃES ADM. BENS S/A. R. Teófilo Otoni 72. Tel. 23-1915 — CRECI 183.

ESCRITÓRIO — Aluga-se — Ipanema — Pça. da Paz, saleta, sala, banheiro. Rua Visc. Pirajá — Tratar Av. 13 de Maio, 13, sala 2004 (9 às 12 hs).

NCr$ 180,00 — SALA de frente com sanitário. Ponto magnífico para escritório ou comércio. Av. Copacabana n. 435, sala 201 — Tratar LICOS Adm. Im. Cond. Rua Alvaro Alvim n. 48, sala 812 — Tel. 42-7213.

PASSO contrato de sala no Centro Comercial de Copacabana — Tratar no mesmo na loja 348 — CARLOS.

SALAS — Copacabana — Alugamos conjunto de duas salas, saletas, jardim inverno, banheiro, privativo, na Av. Copacabana n. 583 s. 1.008, próx. Centro Com. — Chaves com porteiro. Tratar Imobiliária Sagres Ltda. — Largo da Carioca, 5, salas 401/2. — Tel. 42-0072 — CRECI 1.238 — 250,00.

ZONA NORTE

AV. BRASIL — Aluga-se prédio de 2 pavimentos, 1.ª locação, próprio p/ escritório ou outro ramo de negócio. Ver à Rua Nova Jerusalém 59/63. Tratar ALIANÇA IMÓVEIS, Pça. Pio X, 99 - 3.º and. — Tel.: 23-5911.

CASA PARA ESCRITÓRIO — Precisa-se alugar uma casa para escritório no Rio Comprido — Mínimo de 10 cômodos, telefonar para CER — 52-3332.

ESCRITÓRIO — Aluga-se único c/ telefone, na Centro de Abastecimento São Sebastião na Av. Brasil n. 12 698 — Chaves na loja C da Rua Oito — Tratar telefone 23-1609.

MADUREIRA — SALA — Alugamos sala 404 Rua Carvalho de Souza, 347. ED. BANCOMÉRCIO, c/ banh. priv. Chaves c/ porteiro. Tratar IMOBILIÁRIA SAGRES LTDA. Largo da Carioca, 5, s/ 401/2. Tel. 42-0072. CRECI 1238.

SALA — São Cristóvão — Alugamos ampla sala c/ banh. priv. na Av. Exército, 13 s/206. Chaves c/ porteiro. Tratar Imobiliária Sagres Ltda. Largo da Carioca, 5 s/ 401/2. Tel. 42-0072. CRECI 1238.

SALAS — Alugam-se duas juntas interligadas — Rua Conde Bonfim, 375 — Chaves portaria — Inf. tel. 34-2323.

SALAS c/ 40m2, alugo para com. ou ind. Rua Santa Mariana, 351, Bonsucesso. Condução à porta. Tratar local ou tel. 30-2327.

TIJUCA — Aluga-se a loja "B" da Rua Uruguai, 312, c/ 125 m2. Chaves c/ port. Inf. Correta Imóveis Ltda. Av. Copacabana, 605, salas 509/10. Tel. 37-1001. CRECI 237.

TIJUCA — Alugamos, p/ consultório e/ou escritório, R. Conde de Bonfim, 422, sala 716. Aluguel: NCr$ 170 mais taxas. Fiador proprietário. Chaves na Portaria. Tratar: Rua Assembléia, 11, gr. 503 (das 12 às 17 hs.).

DIVERSOS

LOJA — Aluga-se no centro comercial e bancário de [illegible], loja c/ 30 m2 e sobreloja. Entrega imediata. [illegible]-9639.

NITERÓI — CENTRO — Alugo ótima sala c/ banh. e kit. Locação. Base 140,00. Ver R. Gomes Machado, 174, sala [illegible]. Chaves portaria. Tratar SÉRGIO CASTRO DEPTO. ADMINISTRAÇÃO BENS. Assembléia, 40 — 12.º andar — 31-0717 — CRECI 22.

ESTADO DO RIO

NITERÓI — SÃO GONÇALO

ICARAÍ — Praia — Alugo ap. 603 — Rua Cons. Queirós, 8 — 2 qtos. dep. 300 mil mais tax. cond. Chaves port. [illegible]

ICARAÍ — Aluga-se ótima [illegible] frente com 3 quartos, sala, dependências. Informações c/ proprietário 26-5625.

NITERÓI — Alugo ótima casa, 2 pavts., sala, 2 qts., 2 banheiros, jardim, quintal e depe. Rua [illegible] Martins, 124 — Dr. Sylvio — Tel. 2-7995.

CAXIAS —

CAXIAS — Aluga-se uma casa com 2 quartos, dependências completas a gente de bom gôsto. Estrada da Várzea, 613.

CAXIAS — Alugo casa c/ [illegible] Rua 3 de Maio 261. [illegible] Cavalheiro, 70 mil, [illegible] fôlha.

DUQUE DE CAXIAS — Rua Itatinga, 591, aluga-se pequena casa, para casal de sala, quarto e demais dependências.

NOVA IGUAÇU — NILÓPOLIS

NILÓPOLIS — Alugo casa c/ sl., coz., banh. quintal, alg. [illegible] salário — Rua Antônio José Bittencourt, 707, c/ 8 — Tel. ... 24-7228.

NILÓPOLIS — Aluga-se ótima casa com 1 sala, 2 qts. e demais dependências na Av. Mirandela, 740, ap. 117 — Tratar pelo 49-4815.

NILÓPOLIS — Alug. casa, sala, copa, cde. qt., banh. [illegible] Área int. NCr$ 77, [illegible] e luz — Rua Alberto Teixeira Cunha, 1847, c/ 8.

NILÓPOLIS — Aluga-se 1 [illegible] Av. Mirandela, 1 225, 80,00 Desconto em fôlha.

NILÓPOLIS — Al. casa 2 [illegible] 120 e taxas, 2 qts., s., coz. Rua Antônio Ferreira, 12 c/3 [illegible] Roberto Silveira — Olinda.

NOVA IGUAÇU — Aluga-se boa casa com sala, quarto, cozinha e banheiro. Rua Maria da Glória n.º 420 — Bairro [illegible].

PETRÓPOLIS — CORRÊIAS — ITAIPAVA

BOMCLIMA — Nogueira, aluga-se casa temporada, verão completo, quartos, 1 sala, varanda, dependências — Tratar tel. 23-9309.

PETRÓPOLIS — Country House to let exceptional property, old FAZENDA INGLEZA, with beautiful swimming-pool, efficient bowling court, tennis court, discovered football field, stable with riding ground for horses, piggery, kennel, cuthouse for servants, bath, 2 appartments for guests, frontispice with 6 [illegible] dreams, 1 salon with approximately 300 m2, gardens around the property, river with waterfall crossing it and garage for 6 cars. Basis price US$ 600, monthly. To see and treat by phone 31-1070 — Mr. Jacques — Rua do Carmo, 71 — 2.º and. s/ 201 — E. Bicalho — CRECI 937.

PETRÓPOLIS — Alugamos na Av. Rio Branco, 1130, o pavimento superior mobiliado com garagem. Tratar no Rio p/ tel. 23-0809 em Petrópolis p/ tel. 4674.

PETRÓPOLIS — Alugo ótima casa p/ 1 ou 2 pessoas c/ referência. NCr$ 100. Inf. 52-5460 p/ manhã ou à noite.

TERESÓPOLIS — FRIBURGO

TERESÓPOLIS — Alugo ap., qt., sala, frente rua, Várzea, mobiliado, temporada — Tratar pessoalmente Carmo, 38 — Acciôly 52-4845.

TERESÓPOLIS — Alugo 1 casa mobiliada c/ telefone, garagem mesmo na "Várzea". Tel. ... 28-2643 — Sr. Dutra ou "Teresópolis" 2873 — Sr. Veríssimo.

RAMAL DE MANGARATIBA — ANGRA DOS REIS

MURIQUI — Vendo boa casa c/ sl., qto. e coz., por 6 milhões à vista. Tratar local Rua R. G. do Norte 447 ou tel.: 58-2532.

OUTRAS CIDADES

ALUGO qt. senhora idade — Cidade de veraneio — Tel. 52-1103.

VERANEIO — Pensão familiar oferece quartos para veraneio na mais linda praia de Marataízes (Espírito Santo). Informações pelo telefone 25-6059.

SÍTIOS, CHÁCARAS, FAZENDAS

ALUGA-SE sítio com capacidade para 3 000 frangos de corte [illegible] Tratar telefone [illegible]

IMÓVEIS DIVERSOS

CAXAMBU — Aluga-se confortável casa ou parte mesmo, temporada [illegible] Tel. 38-7366 — 9 às 16 hs.

Escritório — Passa-se

Completamente equipado — mobiliário de luxo — ar condicionado — 3 telefones — linha interna c/ 10 ramais — contrato de 4 anos no nome da firma que ocupar, Assembléia, esquina de Quitanda — Seis salas. Telefonar para Sr. LUIZ ou DAVID, tel.: 32-8232 ou 42-1400. (P

Escritório com telefone

Passa-se um escritório com telefone no Centro. Tel. p/ 31-1342.

Alugo escritório montado

Alugo no CENTRO com escrivaninhas, máquinas de escrever, somar, arquivos etc. etc. com dois telefones. Sobreloja 200 m2.

Rua Sacadura Cabral, 87, com Sr. Alfredo.

Copacabana — Urgente

Passo contrato comercial para qualquer ramo, de grande área, c/ 110 m2, no melhor ponto da Av. N. S. Copacabana, (2.º andar). Tratar de 2.ª-feira em diante à Rua Hilário de Gouveia, 74-B. Informações tel. 56-4641.

Aluga-se

Sobrado na 7 de Setembro, 225, tratar no local.

Centro andar pequeno

Quatro salas e 2 banheiros, andar inteiro, edifício nôvo com 2 elevadores à Rua do Carmo, 17, 10.º andar. Aluga-se. Ver dias úteis das 10 às 18 horas e tratar no mesmo prédio no 11.º andar. (P

Casa grande

Ou terreno, aluga-se ou compra-se, mesmo que precise obras. Tel.: 22-9165 — CRECI 1168.

Loja e sobrado no Centro

Loja e sobrado no Centro — Av. Marechal Floriano, contrato nôvo, 5 anos, tem telefone e fôrça ligada, aluguel 420,00 serve para qualquer ramo — Tel.: 42-2115 — Sr. Monteiro.

Loja Catete

Passa-se contrato loja grande. Ótimo ponto p/ bazar ou mercearia — Contrato 5 anos c/ 5 meses vencidos, aluguel 600,00 com despesas a combinar. Tratar — Av. Rio Branco, 108, sl 1 102.

Loja

Praça Seca — Aluga-se. Rua Luiz Barbosa, 40-B. Tratar pelo tel.: 48-5314.

Mudanças 28-7649

RÁPIDAS E EFICIENTES

Loja no Centro

Passa-se contrato de uma loja, com ou sem estoque, na Rua das Marrecas, com 100 m2.

Tratar domingo, pelos tels.: 37-8712 ou 57-7470, segunda-feira, pelo telefone 52-7825, à tarde.

PREDIL imóveis ltda.
AV. RIO BRANCO, 243
TELS. 22-4500 52-3752 42-6817

ALUGA

CENTRO

- Ap. 72, na Rua Senador Dantas, 23, c/ sala e quarto conjugados, banheiro e kit. Chaves com o porteiro.
- Grupos 1602 e 1603, na Rua da Assembléia, 92. Ver no local, diàriamente, depois das 17 horas.
- Sala 401, na Av. Franklin Roosevelt, 39, c/ mobília, banheiro e kit. Chaves na portaria.

GLÓRIA

- Ap. com 450 m2, na Rua do Russel, 680. 5.º andar, c/ salão, sala de jantar, 5 quartos, 2 banheiros, 1 cozinha [illegible], cozinha, copa, 2 quartos de empregada, banheiro de empregada, 1 quarto de passar ferro e arrumação, 2 áreas de serviço, telefone, mobiliado. Chaves no local.

FLAMENGO

- Ap. 203, na Rua Senador Eusébio, 14, c/ 2 salas, 3 quartos, 1 banheiro, cozinha e dependências. Chaves com o porteiro.

LARANJEIRAS

- Ap. 101, na Av. Paulo César de Andrade, 240, com salão, sala estar, sala jantar, 3 quartos c/ armários embutidos, 2 banheiros, copa, cozinha, área, 2 quartos de empregada, 2 vagas na garagem. Chaves com o porteiro.

COPACABANA

- Ap. 57, na Av. N. S. de Copacabana, 195, c/ sala e quarto conjugados, banheiro e kit. Chaves com o porteiro.
- Ap. 501, 1a. locação, na Rua Edmundo Lins, 14, c/ salão, 3 quartos c/ armários embutidos, área, dependências de empregada e garagem. Chaves com o porteiro.
- Ap. 101, na Rua Constante Ramos, [illegible], c/ sala e quarto conjugados, banheiro e kit. Chaves com o porteiro.
- Ap. 601, na Rua Xavier da Silveira, 117, c/ sala, 3 quartos, banheiro, cozinha, telefone, dependências e vaga na garagem. Chaves com o porteiro.
- Ap. 601, na Rua Constante Ramos, [illegible], c/ sala de visitas, sala jantar, gabinete, 3 quartos, varanda, 2 banheiros, [illegible], telefone, [illegible]. Chaves com o porteiro.
- Ap. 201, na Rua Sá Ferreira, 170, c/ sala, 3 quartos, banheiro, cozinha e dependências. Chaves com o porteiro.
- Ap. 602, na Rua Raul Pompéia, 132, c/ 2 salas, 3 quartos, banheiro, cozinha, área, copa, quarto de empregada. Chaves com o porteiro.
- Salas 603, 605, 607, 616 — 705, 7013 — 901, 902, 903, 904, 905, 906, 907, 908, 909 e 913, na Rua Figueiredo Magalhães, 286. Ver no local.

LEBLON

- Ap. 203, na Rua Prof. Arthur Ramos, 41, c/ sala, 2 quartos, banheiro, cozinha, quarto empregada, área. Chaves com o porteiro.

TIJUCA

- Ap. 406, na Rua São Francisco Xavier, 2, c/ sala e quarto separados, banheiro, cozinha e área de serviço. Ver no local.

VILA ISABEL

- Casa, na Rua Visc. de Santa Isabel, 441-A, c/ salas, 3 quartos, banheiro, cozinha e quarto de empregada. Chaves no local.

MANGUEIRA

- Casa 31, na Rua Visconde de Niterói, 298, c/ sala, 2 quartos, banheiro, cozinha e quintal. Chaves na casa 33.

SENHORES SÍNDICOS

Administração de edifícios com real assistência técnica permanente, para manutenção unidades autônomas e partes comuns.

Contabilização — Cobranças — Assistência legal de acôrdo com a Lei n.º 4 591, de 16/12/64.

CLC
COMPANHIA LANÇADORA DE CONDOMÍNIOS
(CRECI — 209)
Rua do Carmo, 17 — 2.º — Tel. 31-3573
Há 10 anos lidando com condomínios.

PROPRIETÁRIOS

3 Vantagens em consequência de nossa tradição e técnica atualizada

1 Pagamento em dia fixado dos aluguéis ainda não pagos
2 Adiantamento sem juros aos nossos clientes,
3 Corpo permanente e exclusivo de advogados especializados, funcionando em conjunto

★ Dr. Aloysio Pinheiro de Vasconcellos
★ Dr. Ruy Bezerra Chermont
★ Dr. Fábio Luna Lobato
★ Dr. Almir Ledo Faffe
★ Dr. Roberto Sampaio de Almeida

ADMINISTRADORA GUANABARA DE IMÓVEIS LTDA.
Av. Rio Branco, 123 - Grupo 605/607
Tel. 32-1294 e 42-1267

ADMINISTRADORA SANTA RITA DE CÁSSIA

RUA OUVIDOR 130/903
TELEFONE: 42-4546

LOCAÇÃO DE IMÓVEIS

CATETE — Rua Catete 66/803. Qto., sala, coz., dep., todo mobiliado. Chaves com porteiro.
FLAMENGO — Rua Silveira Martins, 157/810. Qto., sala, coz., dependências. Chaves com porteiro.
PRAÇA DA BANDEIRA — Rua São Valentim 45/201. 2 qtos., sls., coz., banh. e varanda. Chaves apt. 101.
VILA ISABEL — Rua Barão Nogueira 458/202. 2 qtos., sala, coz., banh. completo, área, dep. empregada. Chaves com porteiro.
LINS — Rua Dona Romana 309, Bloco 3, apto. 104. 2 qtos., sala, coz., banh. e área. Chaves com zelador.
ESTÁCIO — Rua Presidente Barroso, 100. 2 qtos., sala, coz., banh. e quintal.
MARECHAL HERMES — Rua Carolina Machado 2106/101. 2 qtos., sala, coz., banh. comp., dep. empregada. Chaves com zelador.
ENGENHO NÔVO — Rua Araújo Leitão 275/301. 2 qtos., sala, coz., banh. completo, dep. empregada. Chaves local. Tratar diàriamente das horas ou marcar visitas por tel: 58-8536 com Sr. Isac.
MÉIER — Rua Carolina Méier, 65/403. Qto., sala, coz., banh. Chaves com porteiro.
MÉIER — Rua [illegible] 77/102. 2 qtos., sala, coz., banh. Chaves apto. 201. Aluguel 200,00.
ENCANTADO — Rua Ouro Prêto 165. 2 qtos., sala, coz., dependências. Chaves local.
CASCADURA — Rua Cândida Bastos 20, fds. Qto., sala, coz., banh.
QUINTINO — Rua Taciba 65/201 fds. Qto., sala, coz., área, quintal.
BENTO RIBEIRO — Rua Santa Isabel 531, C/3. 2 qtos., sala, coz., banh.
JACAREPAGUÁ — Rua Capitão Menezes 100, C/9. Qto., sala, coz., banh., área.
CORDOVIL — Rua [illegible] 335/102. 2 qtos., sala, coz., banh. Chaves local.
HIGIENÓPOLIS — Estrada Velha da Pavuna, Bl. 4, Conjunto 4.º Centenário. 3 qtos., sala, coz., banh. e área. Chaves com porteiro.
PAVUNA — Rua Nina Ribeiro 613, C/12, apto. 101 — c/ 8 e 629, apts. 201/202. 2 qtos. e 1 qto., sala, coz., dependências. Chaves com zelador.

OPORTUNIDADES E NEGÓCIOS

INDÚSTRIA (Aluguel, Compra, Venda etc.)

ATENÇÃO — Irajá — Vdo. galpão com 90 m. cobertos, terr. 9 x 34, fôrça na rua. Ent. 10 000 p. 300. Trat. Trav. Brandura 516, Lgo. do Bicão, V. da Penha — Vitalino — 91-0195, diàriamente.

ALUGA-SE um galpão c/ 300 m2, c/ fôrça e tel., à Rua Alcamóa, 217. Tel. 30-4571.

ÁREA industrial — Vendo c/ 2000m2, sendo 700m2 em galpão. Av. Brasil — Realengo. 42-2408. Creci 1015 — Ladeira.

BONSUCESSO — Aluga-se salão industrial à Rua Frei Jaboatão, 197. Ver no local.

BONSUCESSO — 20 metros da Av. Brasil, Rua Sargento Silva Nunes n. 411 e 411-A — Vendo prédio industrial com 2 andares corridos sem colunas, tem fôrça ligada de 50 HP, 4 banh., sanitários, vendo à vista ou com 30% de entrada, saldo em 16 meses — Tratar no local todos os dias.

BONSUCESSO — Vendo galpão, vazio, com fôrça e luz ligadas, na Rua da Regeneração, 166, em terreno de 11,00m x 30,00m. Preço NCr$ 90.000,00. Ver no local e tratar na Rua Álvaro Alvim, 21, grupo 1 101, das 9,00 às 12,00 horas. Tel. 22-5521. CRECI 217.

CAXIAS — Fáb. Bebidas pequena, prédio próprio, muita água. Vende-se, preço módico, financiado. Sr. Cavendish. Rosário n.º 148, 1.º, Tel. 52-7773.

CERÂMICA — Terreno 5 000 m2. Gramacho, Caxias. Condução na porta. Máq. fôrça, água, etc. Tratar 28-0605 ou 2-3957-Niterói.

CERÂMICA — Vende-se a mais bem montada de Rio Bonito. Maromba a vácuo. Matéria-prima abundante no local. Tratar sr. Bicudo tel.: 445 — Rio Bonito. Outras informações tel. 22-9175 ou 32-9594.

CASA para indústria — Passa-se contrato de 5 anos, de boa casa com grande quintal. Cascadura. Tratar com Sr. Rodrigues. Tel. 34-1617.

ESTÁCIO — Aluga-se prédio industrial com 1 000 m2 de área útil no térreo e mais 1 000 m2 em 14 salas no andar superior, base: ... NCr$ 4 000,00. — Maiores detalhes Imobiliária Alexandre Kamp. — Creci 468 — Tel. 42-5773.

FÁBRICA DE TINTAS — Compra-se, para cliente, Administradora Diniz & Faria Ltda. Rua da Alfândega, 108, s/loja. Tel. 43-5618 e 23-4339. CRECI 916.

GALPÃO — Preciso alugar 300m2 em Caxias ou próximo. Também faço sociedade com equipamento fábrica alimentos marca tradicional. Tel. 49-5833.

GALPÃO, 2 lojas, e 2 apts. — Ia. locação — Vende-se tudo, urgente em Ramos, juntinho à Av. Brasil — Construção de 1a. ordem. — Infs. na Imob. Luís Bebo, no Dept. de Vendas — Rua 1.º de Março, 6 — 2.º and. — Tel.: 31-2651. — CRECI 466.

GALPÃO grande — Aluga-se c/ Tel.: Rua [illegible], 239 — Centro da Penha — Tel.: 30-2200.

GALPÃO c/800m2, 80, Rua de fôrça inst. transf. Contrato de 3 anos, aluguel fixo NCr$ 800,00. Parada de Lucas — Av. Brasil. Marcar visita tel.: 22-5419 — Sr. Miguel.

GALPÃO — (Abolição) — Alugo ótimo, para depósito ou pequena indústria Rua Basílio de Gama, 67 — Fundos — NCr$ 400,00. — Ver no local. Tratar c/ Hélio, Rua Ouvidor, 169, sala 319 — 23-4730.

GALPÃO c/ 1.000m2 — Procura-se para comprar ou alugar galpão c/ 1000m2 aproximadamente, para servir como depósito. Tratar c/ Tel.: 28-7641 e 45-3248.

GALPÃO — Aluga-se — 550 m2 superf., sem colunas, pé direito alto e fôrça. Mais 64 m2 escrit., qto. vigia. 5 sanitários. Encostado Av. Brasil. Rua Luiz Ferreira. Bonsucesso. Tel. 27-5912.

GALPÃO VAZIO — Vendo Av. Brasil, em Bonsucesso, c/600 m2 área construída em 2 pavimentos. Fôrça 200 KVA. Posse imediata. Base 150 milh., a combinar. Tratar p/tel. 30-1548, Rua Romeiros, 145, 1.º andar. Penha. CRECI 422.

GALPÃO — Loja, alugo, na Rua São Luiz Gonzaga, com área aprox. de 900 m2, facilidade de estacionamento, luz, fôrça e telefone. Cartas na Portaria dêste Jornal sob o n.º 19.909.

GALPÃO c/40 m2, c/luz e fôrça, para pequena oficina. Rua Uruguai, 265, fundos da loja. Ver 2.a-feira.

GALPÃO — Aluga-se, na Avenida Automóvel Clube, 2 155, c/ a área de 640 m2 e com fôrça ligada. Ver hoje no local com o proprietário, a partir de 2.a-feira as chaves encontram-se ao lado no n.º 2 149, c/Sr. Fernando, e tratar pelo tel. 23-4854. Sr. Osvaldo.

IND. ROUPAS — Vendo c/8 máquinas ind. 1 e 2 agulhas, aparelhos, moldes, dou tudo por 3.000. Tratar Aristides Caire, 274, ap. 204.

INDÚSTRIA de borracha compl. funcionando. Vende-se ou aceita-se sócio. Tratar R. Senhor dos Passos, 90, 1.º, c/Stanis.

INDÚSTRIA Detergentes — Vende-se c/marcas, fórmulas, processos, máquinas, fôrça, anilinas, caulim, nafta, etc. Infs. 28-6602. Aceito oferta.

Às indústrias

Firma especializada em recuperação de motores, transformadores e máquinas operatrizes sob orientação de engenheiro mecânico especializado, aceita serviços de manutenção e reformas.

Tratar Av. João Ribeiro, 105-A — Pilares, GB. Tel. 49-9202.

Loja

CONFECÇÕES — CENTRO DA CIDADE

Aceita-se proposta para venda de loja de confecções finas, no centro da Cidade, com instalações novas, três andares, ar condicionado. — Base trezentos e cinqüenta mil cruzeiros novos. — Maiores detalhes: Sr. Castro: Av. Rio Branco, 123, grupo 605.

Negócio de ocasião

Vende-se indústria de produtos alimentícios, instalada em prédio próprio, livre e desembaraçada, na Cidade de Juiz de Fora, em fase de grande desenvolvimento, que poderá ser comprovada por ocasião da visita da parte interessada.

Facilita-se o pagamento. Tratar com o Sr. Enéas. Tels.: 48-8871 e 28-1599. — Rua Pereira Lopes, 29, São Cristóvão, Rio, G.B.

Prédio para indústria

Vende-se à Rua Teodoro da Silva, 574 com 2 pavimentos, vazio, com 400 m2 de área construída. Preço 150 000,00 na T. Price, sem entrada. Tratar diretamente com o procurador pelo Tel. 43-2431. Para ver combinar antes.

Passa-se depósito

Rua Licínio Cardoso 95, com área de 700m2, prédio sólido, servindo para qualquer ramo de negócio. Tel. 54-2094. — Sr. Carvalho.

Zona Industrial — Benfica

ÁREA DE 1.800 m2

Tôda construída, à Rua Couto Magalhães, 141, em terreno de 12 x 65, prédio de 3 pavimentos, vazio, com grande armazém, escritórios, refeitórios, sanitários, gabinete médico, auditório, cozinha, fôrça, reservatório de água etc. PRÓPRIO PARA INDÚSTRIA. Vendo — 52-0233 — Gastão, leiloeiro público. (P

JACARÉ — Vende-se prédio para indústria, com área 200m2 em terreno de 600m2. Com fôrça. NCr$ 40 000. 50% entrada. Saldo a combinar — 24-5431.

MARMORARIA — Vendo, bem equipada, em Engenho de Dentro. Tel. 48-3117, hoje — João Carlos.

MATADOURO peq. animais, galpão 400 m2, 7 lotes terreno, casa. Serve outro negócio. Tel. 52-2990 — Jorge. 20 milhões.

NILÓPOLIS — Vende-se próprio para indústria um galpão com .. 10 000 m2 área construída com 4 000 m2, já instalados com água, luz e fôrça. Tratar Rua Lúcio Tavares n.º 124 — Nilópolis — com sr. Evaristo Chambarelli — tel. 2 818.

PARA INDÚSTRIA ou Depósito — Aluga-se, junto à Av. Brasil, galpão nôvo, alvenaria, 8,5x26,5 metros e 6 m de altura, mais área descoberta de 8 x 16m. Entrada p/caminhão. Rua [illegible], 16. Aluguel base NCr$ 1.300,00. Estudam-se propostas. Telefonar 40-6396.

PRESIDENTE DUTRA — Vendo, Km. 13, área industrial, plana c/ 7.000 m2, c/ fôrça, luz, etc. — Tratar 47-6801.

RIACHUELO — Alugo para pequena indústria, Rua Magalhães Castro, 206, c/4 qtos., 2 salões, 2 cozinhas, 7 banheiros, pequeno jardim, bom quintal. Chaves 210.

RUA ARISTIDES LOBO, 175 — Rio Comprido — Aluga-se prédio-galpão, nôvo, com 600 m2 entrada para caminhão, com 4,60 m de largo, 50 000 litros de água potável. No 1.º andar parte da frente, um amplo salão com 150 m2, 2 sanitários, 1 kitch. No mesmo andar, parte dos fundos, sanitários, banheiros, cozinha e refeitório para empregados. Iluminação fluorescente tipo Lumina. — Pode ser visto com o proprietário na Rua Senhor dos Passos, 12, 1.º andar, das 14 às 16 hs.

SALÃO — Aluga-se para indústria — comércio ou depósito c/ 35 m2 com fôrça e tel. na Rua Santana n. 121 — Sobrado — Centro.

SÃO CRISTÓVÃO — Prédio para indústria ou depósito. Vende-se, na Rua Bela, c/3 pavimentos, 1.a locação, c/500m2 de área construída, etc. Tratar tel 30-5160 — Sousa. CRECI 564.

VENDE-SE — Fábrica de adubações e moagem de minérios. Tratar segunda-feira. Rua Álvaro Alvim, 24, grupo 504. Telefone 22-7402.

ZONA INDUSTRIAL — NCr$ ..... 40.000,00, c/financ. — Vende-se, Av. Suburbana, terreno com 2 galpões, aproximadamente 640m2 — Infs. tel. 27-5672.

Galpão

Para oficinas, garagens e indústria. Fabricamos e montamos em 60 dias. Financiamos 50%. Tel. 2-3500, Sr. Raymundo, das 9 às 12 horas.

COMÉRCIO (Aluguel, Compra, Venda etc.)

AÇOUGUE — Bem montado, contrato nôvo, ótimo ponto. Base 5 000,00. Tenho outros ramos. Rua Antônio José Bittencourt, 261 — Nilópolis. Tel. 2 422.

ARMAZÉM E BAR — Muriqui — Vendo c/ 2 casas residenciais, tudo por 60 milhões facilitados. Tratar Rua R. G. Norte, 447 ou tel. 58-2522 — CRECI 805 — Barros Filho & Cia. — 42-1040.

AR CONDICIONADO — Firma especializada com oficina própria, ótimo movimento, montada em loja de 200 m2 no Centro, aluguel baixo, deseja vender o negócio ou admitir um sócio com capital. Tel. 37-2648.

AÇOUGUE — Vendo, contrato 5 anos — Rua Visconde Abaeté, 87 — Vila Isabel.

ALUGA-SE depósito, loja e escritórios, totalizando 1500 metros quadrados, junto Largo Rio Comprido. Detalhes sr. Sérgio Fonar 34-2082.

ARMAZÉM — Bar — Vende-se, Rua Iolapina, n.º 141 — Penha.

ATENÇÃO — Bar, os senhores querem vender ou comprar café, bar ou caipira? Nós temos à venda, venha nos visitar. Ajudamos na compra. Tratar todos os dias na Rua Uruguaiana, n.º 112 — 3.º and., com Marinho, Cunha ou Barbosa.

ARMAZÉM — Vende-se, c/ moradia, telefone, boa féria, contrato feito na hora. Rua Antônio Vargas, 117 — Piedade — Tel. 29-0484.

AÇOUGUE — Grajaú — Vende-se, bom movimento. Tel. 38-1898.

ATENÇÃO — Açougue vende-se — com moradia, contrato nôvo, aluguel NCr$ 100,00, vende 1 000 kg. por semana, vende muitos miúdos e muita carne moída. Instalação tudo de 1.a, tem duas máquinas, uma geladeira e outra para a congelação, balcão frigorífico o melhor ponto da Rua Ururaí. Preço de ocasião. Ver e tratar na Rua Ururaí n. 384-A — Honório Gurgel — Motivo de viagem.

ATENÇÃO PATRÍCIOS — Para comprar e vender casas comerciais na Zona Norte só Meirelles oferece os melhores negócios. Av. Geremário Dantas, 178, sob. Telefone 92-0708. Jacarepaguá.

ALFAIATARIA — BOUTIQUE — Na Praça Saenz Pena — Vende, preço de ocasião, ótima freguesia — Ensina-se corte atualizado — Rua Conde de Bonfim 377, sala 610.

ARTIGOS PARA SENHORA — Subalugo três salas e outras dependências desta grande loja — Também passo a loja com seu estoque e freguesia — Tel.: .... 34-1656 — Ferreira.

ALUGO, ampla sala com telefone p/ com. indústria. Mercado São Sebastião — Av. Brasil, Rua 5 de Julho, 82 — Maurício.

ARMARINHO — Vendo bem sortido, parada de ônibus na porta. Av. Meriti, 1411-A — V. da Penha.

AÇOUGUE E MERCEARIA — Vende-se ótima loja, bom estoque. Ponto de abrir. Rua Monte Alegre, 31-A. Tratar no local das 9 às 12 horas. Tel.: 43-6226. Nicolau.

ATENÇÃO — Temos a venda um caipira com féria de 17, outro c/f de 12, outro c/f de 10, outro c/f de 9, outro c/f de 7, outro c/f de 5, outro c/f de 20, outro c/f de 14 e outro c/f de 10, tôdas estas casas são no Centro, bons contratos, e em edifícios com instalações novas, também admitimos sócios com referências e emprestamos para ajudar na compra. Tratar todos os dias na Rua Uruguaiana, 112, 3.º andar, com Marinho, Cunha ou Barbosa.

AÇOUGUE — Vende-se barato, NCr$ 7 000 com 1 000 de entrada, preço da montagem. Rua Prof. Artur Thiré, 52-B — Bicão — Vila da Penha.

BOUTIQUE — Vende-se à Estrada do Cacuia, 123, gr. 202, Ilha do Governador, com NCr$ 5 000,00 de sinal e resto a combinar. — Tratar telefone 22-3261 — CRECI 1 237.

BOUTIQUE — Passa-se na Praça Saens Peña. Tel. 48-6998.

BAR BARIRI LTDA. — Vende-se na estação de Olaria, pegado ao Cinema São Geraldo. Rua Dr. Alfredo Barcelos, 590. Motivo: mudança de ramo.

BAR — Vende-se, contrato nôvo, Rua Baronesa de Uruguaiana, 174 — Lins de Vasconcelos. Telefones: 38-5098 ou 49-9014.

BAR — Méier — Rua Adolfo Bergamini, 272-B — Tratar Avenida Alm. Barroso n.º 2 — s/ 403 — Lg. Carioca.

BOITE — Vende-se no Rio de Janeiro bem localizada, magnificamente montada, ar condicionado, alto luxo, facilito pagamento motivo proprietário não entendendo do ramo. Melhores detalhes pelos tels 2327 e 2328, Nova Iguaçu — Ruth. (B

BOTAFOGO — Loja em rua de grande movimento, passa-se uma de material elétrico, rádio, TV, com oficina — Aluguel NCr$ ... 48,00 — Informações pelo telefone 26-6697.

BOITE — Vende-se conceituada e tradicional em Copacabana: atrações e cozinha internacional. NCr$ 240 000,00 a combinar — Tel.: 37-0347 p/ encontro.

BOUTIQUE — TIJUCA — Finamente montada, passa-se c/ ou s/ estoque. Rua Conde Bonfim 369, grupo 406 — Horário comercial.

BAR - LANCHONETE — PIZZARIA — Por motivo doença vendo pequena entrada, saldo 300 mensais, tôda montada, contrato nôvo, aluguel 150. Ver e tratar domingo das 9 às 14, semana das 9 às 21 horas ou pelos tels. 57-3759 e 43-3668. Praça Vereador Rocha Leão 74 (esta praça final da Siqueira Campos).

BAR E MERCEARIA — Vendo c/ loja e duas residências, entr. 8 mil. Atenção: é prédio e tudo, c/ Meireles. Av. Geremário Dantas, 178, sob. Telefone 92-0708.

BARES CAIPIRAS — Lanchonetes — mercearias — padarias — postos de gasolina etc. Niterói — S. Gonçalo — Moura — Godofredo — Rua da Conceição 121 — Sobreloja 6 — Niterói — CRECIERJ 240.

BAR — Excepcional oportunidade. Vende-se na Rua Cardoso de Morais n.º 448-B — Para maiores detalhes e estudo de propostas tratar com o proprietário no local diàriamente.

BAR — Cifer. 3.300, contr. nôvo, alg. 50,00, esq., casa reformada, por 23.000,00 c/9 rest. comb., c/ Ferreira Filho. Av. Geremário Dantas, 39, Sobr. CRECI 1.091.

BAR — C/ fer. 4.300, contr. 5 anos, alg. 70,00, por 25 c/ 15 rest. comb. c/ Ferreira Filho. Av. Geremário Dantas, 39, Sobr. — CRECI 1.091.

BAR — MERCEARIA — Centro de Cascadura c/ tel. Contrato nôvo 5 anos. Tratar Rua Carvalho de Souza, 247, 5º, s/ 510. CETEL. 90-2761. Vendo barato, motivo doença. Sr. Santos.

BOITE — Vende-se Barra da Tijuca, prédio próprio c/ terreno ao lado. Ótimo ponto para hotel. Preço NCr$ 70 000,00 ent. NCr$ 25 000 rest. a combinar. Tratar Pres. Vargas 542, gr. 1 104 — tel. 43-9106 — Dona Ruth.

BAR — MERCEARIA — Vende-se c/ entrada. Restante facilitado. — Contrato 5 anos. Aluguel 60,00. Rua Carolina Amado, 801-B. Saltar Av. Automóvel Clube, 1.º ponto depois da Estação de Irajá.

BAR — Vendo bem montado, contrato nôvo, bom local na Penha. Inf. c/ Maciel. 30-6964. — CRECI 751.

BAR — Vende-se com residência, com telefone. Contrato nôvo. Entrada NCr$ 6.500. Tratar no local. Rua Angélica Mota, 256 — Olaria.

BAR — Vende-se na Rua Cachambi n. 574-A, esquina com Av. Suburbana. Tratar pelo tel.: .. 49-5058.

BAR em Bento Ribeiro, ótimo ponto, féria acima de NCr$ 4 000 cont. nôvo, alug. barato c/ moradia. Trat. c/ A. J. Lins. Rua Maria Freitas, 73, s/ 301. CETEL — 90-2405 — CRECI 36.

COPACABANA — Loja bem no coração comercial de Copacabana — Passa-se contrato de 5 anos — Aluguel de NCr$ 400,00 — Instalações comerciais super moderna com 2 vitrinas elegantes, portas de vidro e aparelho de ar refrigerado. Ver no local, Av. N.S. de Copacabana, 1.072, Loja 4 com NCr$ 5 000,00 de entrada e o restante a combinar. Tratar com Carlos no tel. 30-9607. (A loja funciona com o comércio de sapataria).

CAIPIRA no centro, fazendo féria de 30. Com chopp e salgadinhos, em edifício e com novas instalações. Contrato nôvo e aluguel barato, empresta-se para ajudar na entrada. Tratar todos os dias na Rua Uruguaiana, n.º 112 — 3.º and., com Marinho, Cunha ou Barbosa.

CAIPIRA no centro, com ou sem a loja, fazendo féria de 18. Com instalações novas e em edifício, empresta-se para ajudar na entrada. Tratar todos os dias na Rua Uruguaiana, n.º 112 — 3.º and., com Marinho, Cunha ou Barbosa.

CAFÉ E BAR — Vende-se barato, urgente, motivo viagem. Avenida Automóvel Clube, 3 254. Tratar com proprietário, sr. Abreu.

CASAS — Ferragens e Armazém — Bom estoq., contr. nov. 5 anos, alg. 200 cr. por 65 c/ entr. parc. rest. comb. c/ Ferreira Filho, Av. Geremário Dantas, 39, Gr. 202, Tel. 92-0757 — CRECI 1.091.

CAIPIRA, no Centro da Cidade, horário comercial, contrato nôvo, féria de 14 milhões, vende-se com 50 de entrada. Caipira no Centro da Cidade, horário comercial, féria de 6 milhões, vendo 55 com 25. Caipira no Centro da Cidade, chope da Brahma, horário comercial, 16 de féria, vendo com 50 dos compradores. Caipira em Copacabana, féria 25, vendo com 45 dos compradores. Caipira em Copacabana, casa para inaugurar, instalações de luxo, vendo muito facilitado. Caipira no Méier com moradia, 5 de féria, vendo com 12 de entrada. Caipira na Tijuca com moradia, 4 de féria, 10 de entrada. Caipira na Tijuca, 9 de féria, vendo 75 com 30. Informações na Av. 13 de Maio, 23, 5.º andar, salas 509 e 518, Organização Cruzeiro Ltda. Com Eduardo.

CASA COMERCIAL na I. Governador — Vende-se — Rara oportunidade — Informações telefone 49-8626.

ARMAZÉNS INDUSTRIAIS

EM
ÁREA DE 248 000 m2 ENTRE
GOIÂNIA E BRASÍLIA
Incentivos da SUDAM

Com tôdas as condições técnicas para instalação de uma indústria:

— área total já existente, de construção nova, sólida e moderna, 7 700 ms2., sendo de armazéns totalmente prontos 7.650 ms2.
— desvio ferroviário próprio.
— energia.
— água.
— acesso fácil às regiões de maior desenvolvimento do país.
— ligações ferroviárias e rodoviárias.
— área livre que permite ampliação dos armazéns, área florestal, área residencial e jardins novos, dependências, estacionamento e depósitos.

VENDE-SE

Cartas a/c. de Dr. Renato — Rua Barão do Paranapiacaba, 24
5.º andar — cj. 58. — São Paulo — Capital

COMPANHIA DE TURISMO sem passivo, no centro da Cidade e em pleno funcionamento, vende ou admite sócio — NCr$ ...... 4 000,00 à vista, restante a combinar — Tel. 43-7579 — Srta. Graça.

CASA MATERIAIS DE CONSTRUÇÃO — Vendo — Engenho de Dentro. Bom ponto para ganhar dinheiro. Livre e desembaraçado. Nada deve à Praça. Contrato 5 anos iniciado em 1-8-67. Tem 2 frentes, ótimo para 2 sócios, c/ material e tudo, c/ 11 de entrada. Tenho outra em Inhaúma, contrato 5 anos, iniciado em 1-10 c/m ou s/ mercadoria, verdadeiro achado, c/ 10 de entrada. Trat. c/ Ferreira — 29-0649.

CONFECÇÕES de roupas p/ trabalho — Vende-se ou aceita-se sócio com NCr$ 15 000,00 para trabalhar. Retirada NCr$ 900,00. Firma antiga no ramo, fornecendo para as principais indústrias da Guanabara. Tel. 29-0888.

CABELEIREIRO — Vendo aparato, financiado, ótimo ponto, loja com duas entradas, contrato nôvo. Rua Gonzaga Bastos, 20 — Loja C.

CAFÉ, BAR E RESTAURANTE — Vende-se loja grande. Serve p/ padaria ou churrascaria. Boa féria. Contrato nôvo. Ponto muito bom. Telefonar segunda-feira — Sr. Manoel — 38-7680.

CABELEIREIRO no melhor ponto da Tijuca, vendo todo ou aceito um sócio. Féria acima de 3 milhões. Instalação de primeira. — Ver na Rua Visconde de Cairu, 26-B, esquina de Mariz e Barros, 9, com Jervis.

DUQUE DE CAXIAS — Vende-se, Av. Rio-Petrópolis esquina Cel. João Teles — Pôsto de gasolina com boa área, terreno 35 000,00 — Tratar na Meuá Adm. Imóveis Ltda. — Plínio Casado, 5, sel 118 a 122 — Caxias — Tels.: 3439 e 3161 — CRECI ERJ — 230.

DUQUE DE CAXIAS — Vendo do Bairro dos Cavaleiros. Av. uma quitanda, a mais moderna Nilo Peçanha, 2.529-B. Tratar no local com responsável da firma E. M. Nunes, Domingos, das 7 às 19 horas. Contrato falta 4 anos para terminar primeiro 5 anos.

DEPÓSITO DOCE — Centro, vendo, fazendo movimento, NCr$ NCr$ 12 000. Infs. Sotra. Telefone 30-1235. Rua Rodrigo Silva, 18, s/ 806.

ESCOLA CABELEIREIROS — Vende-se. Ver e tratar na Av. 13 de Maio n.º 47, sl. 503 — Centro.

EXTERNATO ANGELORUM: Passo Mútuo (Ginasial 4 anos). Informações: Andréa, tel. 43-7987 ou 42-2960 até 17 hs. Preço 1 966.

FARMÁCIA — Vendo por ter duas. Venda à Rua Dias da Cruz n.º 616 ou Mariz e Barros, 890. Ótimas condições de pagamento. Tel.: 28-6616.

FERRAMENTAS E FERRAGENS — Vende-se bem montada, boa freguesia e Repartições Militares, ótimo crédito, motivo outro negócio. Tel. 34-2449 e 54-1980.

FARMÁCIA — Vende-se bem localizada, contrato novo, bom movimento — Tel. 29-9939.

FOTO STUDIO — Vendo bem instalado, ótima freguesia, ótimas instalações, bem localizado com tel. próprio — Praia de Botafogo, 488 — Tel.: 46-6340.

FARMÁCIA — Vende-se em Copacabana, faturando NCr$ .... 30 000,00 (trinta milhões) mensal, pèssimamente trabalhada, podendo faturar o dôbro, ótimo ponto, com estoque de NCr$ (120 000,00), aceito oferta à vista, carta para a portaria dêste Jornal sob o n. 43748.

GRAVADORA DE DISCOS — Vende-se a mais bem organizada gravadora com 7 lojas próprias para a venda de discos e só venda quase produtos por êles gravados, dando um lucro espetacular — Vende-se com propriedade e tudo, fazendo um faturamento mensal acima de NCr$ 150 000,00, grande oportunidade — Tratar com A PIONEIRA, na Rua da Quitanda n. 30 — sobreloja 201 — Tel. 22-8999 - CRECI n. 646.

LATICÍNIO — Urgente, passa-se barato, motivo doença, aluguel barato, contrato nôvo, galeria Cine Bruni — Piedade.

LANCHONETE — Vende em Olaria, nova, de luxo, bem montada. Inf. c/ Maciel. 30-6964 — CRECI 751.

LOJA DE FERRAGEM — Vende-se, Av. Brás de Pina, 929, loja 1 — Praça do Carmo.

LANCHONETE — Capri — Centro de Nilópolis, freguesia selecionada, bom movimento, instalação nova. Vendo. Av. Deputado Mendonça Teurler, 1 877 — Nilópolis.

LANCHONETE — Nova Iguaçu — Vendo urgente mot. outro neg., inst. novas — negócio de ocasião — Cont. de 5 anos — Tratar: Rua 13 de Maio, 164, Grupos 203/4 — N. Ig. com Francisco C. Teixeira.

LOJA — Vendo c/ estoque ou vazia. Av. Democráticos, 600-A, contrato nôvo. Ver e tratar no local. Preço a combinar — Tel.: 22-0938.

LANCHONETE ambulante (Trailer), já financiado. Vendo urgente, motivo viagem. Ver hoje. Rua Elisa Albuquerque, 314, casa 18. Todos os Santos.

MARIA DA GRAÇA — Armarinho — Passa-se com apartamento — Contrato 5 anos — Rua Conde Azambuja, 1045.

MERCEARIA — BAR — Vendo. — Ótima féria em bebi. gran. resl. cont. nôvo direto ao com. alu. barato ótimo para uma famí. Tem bom estoq. Tel., etc. Motivo doença. A. Djalma Dutra, 110, L. dos Pilares. Tel. 29-5646.

MERCEARIA — Vendo ótima, bem montada, boa féria de NCr$ 3.500 à NCr$ 4.500, aluguel barato, contrato nôvo, entr. NCr$ 4.000. Tr. c/ próprio. Rua Glaziou, 62 — Pilares.

MERCADINHO — Frutas nac. est. e artigos finos. Vendo ótima casa com bom contrato. Renda mensal NCr$ 30 000. Rua Conde Bonfim. Próx. Pç. Saens Pena. Tratar: OFIL — Av. Rio Branco, 183 — grs. 503 — 504 — Tel.: 52-5850 — CRECI — J — 238.

MATERIAIS DE CONSTRUÇÃO e ferragens. Vendo espetacular casa no Est. do Rio, 40 min. da GB, 3 galpões, loja de esquina, grande estoque, féria de NCr$ 16 000,00, distr. de Cimento Mauá, revendedor de gás, único no local, excelente negócio para 2 sócios. Facilita com NCr$ 25 000,00, aceito automóveis. Tratar com Sr. Costa pelo telefone 29-2937.

NCR$ 5 500 à vista, não aceito oferta, ao primeiro que chegar — Mercearia e bar, tem moradia. Rua Navarro da Costa n.º 2, Mar. Hermes, contrato de 5 anos.

NOVA IGUAÇU — BAIRRO VILA NOVA — Vende-se peq. mercearia na Rua dos Cajueiros n. 487 — Tratar no local.

OFICINA DE RÁDIO E T.V. — Vendo funcionando. NCr$ 6 000 — Tle.: 49-8569.

OFICINA DE SAPATEIRO — Centro comercial vendo melhor oferta. Tratar Rua Antônio José Bittencourt, 261 — Nilópolis.

OFICINA MECÂNICA — Vende-se completamente montada com fôrça, luz e telefone, galpão de 600 m2, contrato de cinco anos, aluguel barato. Tratar com Vicente de segunda-feira em diante 48-7867.

POSTOS, garagens, lanchonetes, bares, padarias, quer comprar ou vender? Não o faça sem primeiro consultar Andrade, que lhe proporcionará um ótimo negócio ou um bom cliente. Inf. R. Lucídio Lago, 91, s/ 405 — Méier — tels. 49-0241 — (Domingos tel. 54-4805).

PADARIA EM BOTAFOGO, vendo com féria de 30. Ótima freguesia, contrato nôvo, aluguel barato. Tratar todos os dias na Rua Uruguaiana, n.º 112 — 3.º and., c/ Marinho, Cunha ou Barbosa.

PENHA — Passa-se uma adega-lanchonete tôda instalada, na R. Aimoré, 26 (j. a Av. Brás de Pina). Tratar no local com o Sr. Antônio.

PADARIA — Vendo ou aceito sócio ou sócia, mesmo sem prática. Prédio em construção, para abrir ótimo ponto. João — Pôsto Esso — Pavuna — Das 15 à 17.

PÔSTO DE GASOLINA — Vende-se, junto ao centro, c/ boa freguesia. Tels. 28-3177 e 54-1303.

PERFUMARIA — Vende-se com estoque, motivo viagem. Rua [illegible], 148-C.

POSTO DE GASOLINA SHELL E GRANDE GARAGEM — Guarda 110 carros. Faz 450 lubrif. Vende muito óleo, lubr. cont. nôvo, al. ainda recebe — Vendo bastante facilitado — POSTO DE GASOLINA ESSO — Sem vínculo, litr. 100 mil. Faz 400 lubrifs. cont. novo de 7 anos — Aluguel ainda recebe. Pr. NCr$ 180, ent. NCr$ 70 facilitado — POSTO DE GASOLINA NO CENTRO c/ féria mensal de ... NCr$ 100 mil garantidos. Ótima oportunidade de compra. Tr. na ORG. JORGE NETTO êstes e outros bons negócios do ramo — Rua do Rosário n.º 155 — 3.º, sala 301 — CRECI 763.

PADARIAS — Niterói — 45/15 féria 7 — 52/16 féria 8.5 — 70/30 féria 11 — 80/30 féria 13 — 140/40 féria 17. Muitos outros ótimos contratos — Entradas facilitadas. Visite-nos — Moura — Godofredo — Rua da Conceição, 121 — Sobreloja 6 — CRECIERJ 240.

PÔSTO DE GASOLINA — Vende Est. R. S. Paulo Gás. 150 m. Restaurante, bar, 10 milhões féria mensal. Dr. José Maria — 42-5682 — Base 350 milhões a combinar, incluída a propriedade.

POSTO DE GASOLINA E GARAGEM — Vendo na Zona da Leopoldina com litr. 110 mil, 2 boxes, 250 gerais; guarda 60 carros; fér. sup. a 28 000; contr. 7: alug. 360. Grande negócio para 2 sócios; garante-se lucro líquido de 5 000 por mês. Pr. 180 000; entr. 70 000. Maiores detalhes em J. Castanheira & CIA. "Rei dos postos e garagens" e dos bons negócios, Rua Haddock Lôbo 75, sob. Auxílio técnico e financeiro — 48-9405.

PÔSTO DE GASOLINA E GARAGEM — Vendo uma das melhores e mais bem montadas da GB. — Aberto há 6 meses, galpão c/ capacidade para 70 carros, todo em ferro sem colunas: 3 boxes ultra-modernos; lindo escritório c/ móveis última tipo; só a máquina registradora custa mais de 10 000; grande pista; fér. sup. a 32 000; litr. 110 mil; muitas lubrif. Vende muitos óleos enlat., contr. 7: alug. barato, grande negócio p 2 ou 3 sócios que queiram ganhar dinheiro. N.B. — Não precisam ser do ramo que o Castanheira os auxiliará técnica e financeiramente. Pr. 250 000; entr. a comb. Rua Haddock Lôbo 75, sob. Telefone 48-9405.

PASSO ampla loja instalada para emprêsa de transportes rodoviários; no Centro de Bonsucesso, com todos os pertences ou parte. Rua Bonsucesso, 300-A.

PONTO COMERCIAL: com fôrça, telefone e moradia: serve para: quitanda, adega, oficinas, indústria ou depósito. Av. João Ribeiro, 474.

PADARIA — Centro — Féria 14 m. Tratar na Av. Alm. Barroso, 2 — s/ 403. De 14 às 19 horas. — Motta ou Amaral.

PADARIA — Catete — Grande féria. Casa p/ 3 sócios. Tratar na Av. Alm. Barroso, 2 — s/ 403 — Lg. da Carioca. Da 14 às 19 horas. — Motta ou Amaral.

PÔSTO DE LUBRIFICAÇÃO, garagem — Vende-se bem para oficina espec., já licenc. Tem 2 boxes, moradia, escrit. com telefone. Ver Rua Getúlio, 801, esquina de Cachambi.

QUITANDA E MERCEARIA — Rua Pompílio de Albuquerque 262-A, encantado, contrato de 5 anos — Aluguel 15 cruzeiros novos. Entrada 6 000 cruzeiros novos, restante a combinar.

QUITANDA e mercearia — Vendo por motivo de outro negócio, Vendo muita bebida, tem bom ponto e contrato nôvo. Avenida Automóvel Clube, 3 238 — Irajá.

QUITANDA E MERCEARIA — Pequena moradia, melhor ponto do bairro, al., contrato bom, muito lucrativo, muito barato, à vista ou facilito a entrada. Av. Meriti, 4 004-B — Bairro Vista Alegre.

SÃO CRISTÓVÃO — Vendo galpão c/ resid., vazio 1 000 m2 perto da Av. Brasil — Trat. tel. 34-1433 c/ Joaquim — CRECI n.º 744.

SALÃO de cabeleireiros p/ senhoras, faturando bem. Ver e tratar R. Conde Agrolongo 1 296-B — Penha.

SECADOR DE CABELOS de pé perfeito, vende-se. NCr$ 120,00. Estrada Vicente de Carvalho, n.º 400.

SALÃO DE CABELEIREIRO — Vendo com boa freguesia. Facilito. Ver na Av. João Ribeiro, 92, entrada pela R. Luís Simoni, 9, salas 201 e 202 — Pilares.

TINTURARIAS — Vendem-se duas na Rua Pinto Teles 476, Jacarepaguá, motivo viagem.

TINTURARIA — Vende-se, contrato, moradia, mecanizada. Rua Pereira Nunes, 237.

VENDO um bar e mercearia e o contrato de uma loja grande, no Méier e um terreno na Penha, perto da Estação. Informações R. Ferreira de Andrade, 414, com José. Tle. por favor 29-1865. José no Armazém.

VENDE-SE café e bar. Por preço razoável. Tratar Av. Amaro Cavalcante, 2 039-A — Engenho de Dentro.

VENDE-SE — Mercearia e quitanda. Bom contrato. Podendo mudar o ramo de negócio. Rua Itapiru, 729 — Rio Comprido.

VENDE-SE um botequim bem sortido, com uma ótima moradia, p/ 5 000 e com 50% de entrada, na Rua 16, quadra 21, Jardim Aurea, Realengo (perto do Murundu).

VENDE-SE armarinho no Largo do Vaz Lôbo — Av. Min. Edgard Romero, 918-A.

VENDO carroças e 200 cxas. coca-cola, grapette — Rua Marcos, 65.

VENDE-SE firma distribuidora de produtos domésticos. Trata-se nôvo sistema de distribuição com excelente aceitação no varejo, cobrindo supermercados, mercearias, farmácias, perfumarias etc. Vende-se por não poder continuar à testa do negócio. Maiores detalhes pelo tel. 32-0761 com Sr. Zoher.

VENDE-SE um bar, ótima freguesia, contrato nôvo, preço para vender, motivos outros negócios. Tratar. Tel.: 30-1826.

VENDE-SE — Pequena fábrica, c/ conserto, ótima freguesia, s/ dívidas. Estr. Portela 388 — Madureira.

VENDE-SE bar, preço de ocasião. Aluguel NCr$ 40,00. Rua Diamantes 92. Rocha Miranda.

VENDE-SE lanchonete no Méier, féria NCr$ 18 000,00. Negócio p/ 2 ou 3 sócios. Inf. R. Lucídio Lago, 91 s/ 405 — Méier — tels. 49-0241 — 54-4805 — Andrade.

VENDE-SE uma pensão, ótimo ponto, boa féria, legalizada, motivo viagem. A partir de segunda-feira. Tratar Rua Chaves Faria n: 55. São Cristóvão.

VENDE-SE bar e mercearia na Rua Maria Passos n. 527 — Cavalcânti — Cascadura — Moradia e telefone.

VENDE-SE café e bar na Avenida João Ribeiro n. 278 — com moradia.

VENDE-SE bar e mercearia, bom contrato. Al. barato. C/ moradia. Tel. 49-8897 — Ver e tratar R. Edmundo 449 — Pilares.

VENDE-SE um bar, contrato nôvo, contrato e a firma fazendo uma boa féria, com moradia., está com bom estoque. Vende-se por motivo de viagem. Tratar à Rua Dr. Garnier, 112. Tel. 28-8628. — José.

VENDE-SE Mercearia com g. moradia e garagem coberta, com portas de aço de 100 m2., 2 g. quartos nos fundos. Vendo por ter outro negócio. Tratar Rua Georgeta, 25 — Quelmados.

VENDE-SE salão de cabeleireiro no Engenho Nôvo. Negócio de ocasião. Alen Car Cabeleireiros. Rua General Belegarde, 156. Ver no local e tratar com Dr. Lucas — Rua Dias da Cruz, 155, sala 301 — De 2.ª a 5.ª de 15 às 19 horas.

VENDE-SE 1 loja de oficina de rádio e TV com boa moradia por motivo de viagem. Atende-se domingo até às 12h e segunda R. Itaim, 849-A.

VENDE-SE um bar e mercearia — R. Cataguases, 454 — Osvaldo Cruz.

VENDE-SE casa de materiais de construção com 5 máquinas caminhão, registradora e 2 telefones. Avenida Monsenhor Félix, 607.

VENDE-SE estúdio cinematográfico 16 mm — 2 500,00. Troca-se por carro — Rua [illegible] Silva n. 15 — Fonseca Niterói.

VENDE-SE um [illegible] dentro do Mercado São Sebastião ótima loja com telefone ou passo a mesma, contrato nôvo. Tratar com Júlio — Av. Brasil 11201, esquina Lôbo Júnior.

VENDE-SE barbearia, contrato nôvo — R. Laranjeiras, 335, L. 8, das 9 às 12.

VENDE-SE pela melhor oferta um armazém de líquidos e comestíveis funcionando com boa féria servindo para qualquer outro ramo de negócio, ótimo ponto, aluguel mensal NCr$ 60,00, contrato 5 anos, facilita-se parte. Ver e tratar: Rua Oriente, 444, Santa Teresa — GB, de 9 às 12 horas. Sr. Rodrigues.

VENDO 2 lojas, por estar impossibilitada de tomar conta. Uma, de biscoitos e bombonière e um depósito — NCr$ 3 000,00 de entrada. Ver Centro Comercial da Glória — R. Glória, 318 box 6 — 52-6875.

Boutique c/ salão de beleza

Vendo em Cascadura, Av. Suburbana, 9 648-B, instalação de luxo e bom estoque. Apenas 4 000 cruz. novos e saldo a combinar. Tratar Av. Edgar Romero, 176, grupo 401.

Farmácia

Vende-se bem localizada na Tijuca por 60 000 mil cruzeiros novos, 10 de entrada, o restante em 40 meses. Tratar com Sr. Almir. Telefone 28-5013.

Galpão 200 m2

Para depósito. Aluga-se, tem telefone n Rua Bonfim n. 314 (frente). Tratar: Dr. Lobianco — Tel.: 26-6753.

Indústria de confecções

Vende-se fábrica de confecções para senhora, òtimamente instalada em salas próprias em ponto central de Copacabana. Freguesia boa e antiga. Cartas para êste jornal sob n. 43-929.

Pôsto de gasolina

Vende-se, Rua Getúlio Moura, 1 847 — Mesquita. Venda mensal 45 000 litros de gasolina e óleo, 150 lavagens. Ver no local. Tratar Travessa do Ouvidor, 36, 1.º andar, salas 1 e 2. Telefone: 48-5473.

Stúdio

Vende-se. Todo equipado, c/ Alvará e instalação, à Praça General Osório, em Ipanema. Preço NCr$ 4 000,00, à vista. — Tratar pelo tel. 37-4924. Horário com. ou 27-7423, à noite.

DINHEIRO E HIPOTECAS

AGORA — Sob hipot. de imóveis na GB, emprestam-se 5, 10 e 13 mil cruzeiros novos, líquidos. Trazer escrituras definitivas. Av. M. Floriano 115, sob. sala da frente, 43-1451, Sr. Carneiro.

ATENÇÃO — Srs. Capitalistas, coloco seu dinheiro sob hipoteca ou retrovenda de imóveis, qualquer importância, boa renda, descontado no ato. Negócio seguro e garantido — Tratar com o Sr. Gino. Tel. 45-1950. CRECI 743.

CAPITALISTAS — Damos sólidas garantias p/ pequenas e grandes importâncias, ótima rentabilidade p/ seu capital. Visite-nos s/ compromisso. Org. Imob. Hajonil Ltda., Av. Presid. Vargas, 590, grupo 210, tels.: ... 23-0459 ou 23-5340. Creci 1232.

COMPRA-SE — Prestações e promissórias. Vinculadas à venda de imóveis, casas comerciais e automóveis. Tels.: 52-4760.

CONTAS DE LUZ PAGAS — Compro de 64 a 67. Pago bem — Rua Regente Feijó n. 10.

CAPITALISTAS — Preciso de dinheiro para depósito em Bancos de primeira. Desagio no ato e correção no vencimento. Cartas para n.º 19.694 na port. d/ jornal.

CAPITALISTAS — Hipoteca. Terno apartm. centro 5 pts. etc. Vale 24 ms. Preciso 10 mis. Pago juros 4% mês. Cartas J. B. n.º 27603.

DINHEIRO — Empresto sôbre imóveis. Solução rápida. Não precisa ter escritura definitiva. Tratar tel.: 57-2673.

DINHEIRO, preciso de três mil cruzeiros novos, urgente p/compra de loja. Pago juros de 20%. Tenho atelier. Dou promissórias com ótimos avalistas. Rua General Roca 675, ap. 502.

DINHEIRO — Petrópolis, Teresópolis, Niterói — 1, 3, 5, 10, 30, 50 mil NCr$. Empréstimos sob hipoteca, retrovenda de lojas, apts., casas. Tragam documentos. Operações rápidas. H. Silva — Rua Gonçalves Dias, 89, s/405. Tels. 52-3886, 52-3840 e 29-8903. CRECI 648.

DINHEIRO — Preciso 800 crzs. novos p/ 120 dias. Dou garantia c/ carro. Pago bons juros. Urgente. Rua Paulo Silva Araújo, 188 no Eng. Dentro.

DINHEIRO — Empresta-se com garantia de promissórias vinculadas a imóveis vendidos no Estado da Guanabara. Trazer documentos. Solução rápida. Avenida Rio Branco, 156, sala 1524. Tel. 52-5811.

DINHEIRO — Empresta-se sob hipoteca ou retrovenda no Estado da Guanabara. Trazer documentos. Solução rápida. Avenida Rio Branco, 156, sala 1524. Tel. 52-5811.

DINHEIRO — Preciso de 400 cruzeiros novos. Bancário proprietário. Cartas para n.º 19.695 na port. d/ jornal.

DINHEIRO para comerciantes em condições razoáveis. Escreva portaria d/ jornal sob n.º 13.931.

DÍVIDA VENCIDA — Advogado especializado, cobra promissórias, cheques, duplicatas, aluguéis, hipotecas, etc. Sem despesas iniciais. — Av. Rio Branco, 185 Gr. 2.019 — Tel. 42-8942.

DINHEIRO — Emprestamos qualquer quantia sob retrovenda ou hip. Solução rápida. — Trazer escritura. — Av. Beira Mar, 406, gr. 1107, tel. 42-7874.

DINHEIRO — Emprestamos quantias até NCr$ 500 p/ serem pagas em 6 meses. Exigimos sólida posição funcional e avalista — Maiores facilidades e bancárias. Cartas sob o n.º 81 492 na portaria dêste Jornal.

DINHEIRO — Preciso urgente de NCr$ 500, dou retirada mensal de NCr$ 100,00 — Negócio honesto e certo, dou garantia em documento firmado — Cartas p/ n.º 19 860, na portaria dêste Jornal.

Bom negócio por NCr$ 100,00

Se pode dispor de CEM cruzeiros novos por mês, ao fim de 10 meses terá integralizado um capital de MIL CRUZEIROS NOVOS e ainda receberá uma bonificação de DUZENTOS CRUZEIROS NOVOS em ações nominativas ou ao portador, à sua vontade, de indústria em franca atividade, antiga e conceituada, que lhe assegurará um mínimo de renda mensal de DOIS POR CENTO. Precisamos aumentar nosso capital de giro em CINCOENTA MIL CRUZEIROS NOVOS e oferecemos esta oportunidade ao máximo de 50 pessoas. A cada parcela de pagamento mensal, entregaremos uma cautela representativa correspondente e a garantia da Bonificação com a última parcela. Escreva para o "Contador Mourão" indicando local e hora para ser procurado. Portaria dêste Jornal sob o número 53.076.

DINHEIRO CAPITALISTA — Colocamos c/ máxima garantia a/ V. S. sob hipoteca ou retrov. imóveis. Bom juro no ato. Sigilo absoluto. Trat. R. Assembléia n. 73, 3.º and. s/ 4 e 5 — Tel. 22-2315.

DINHEIRO emprestado: negócios [illegible]. Feitos com provas, [illegible] — Adiantamento 52-8578.

DINHEIRO 1, 3, 5, 10, 20, 50 mil NCr$. Empréstimos sob hipoteca, retrovenda de lojas, aps., casas. Leblon — M. Hermes — Tragam docts. Operações rápidas. H. Silva — R. Gons. Dias, 89 s/ 405 — Tels. 52-3886 — 52-3840 — 29-8903 — CRECI 648.

DINHEIRO X AUTOMÓVEL — Emprestamos qualquer importância sôbre garantia de automóvel — Curto e longo prazo, o carro continua em seu nome e em seu poder — Solução imediata, Tel. 32-9084 — Gilberto — Após às 14 horas.

DINHEIRO X CONTAS DE LUZ E FÔRÇA — Pagamos com absoluta correção: 64,46%. Preço especial para 65, 66 e 67 e obrigações até 49% — Av. Rio Branco, 108 e 106 — 11.º s/ 1109.

EMPRÉSTIMO — Preciso de 3 milhões urgente. Pago importância total em 6 meses ou NCr$ 500,00 mensais. Juros adiantados. Em garantia dou aluguéis de prédio. Tratar pessoalmente na R. Visc. Maranguape 34, sala 105. Tel.: 42-3767.

EMPRÉSTIMO — Indústria necessita urgente NCr$ 5.000 p. 120 dias, juros 6%. Tel.: 36-1962.

HIPOTECA OU RETROVENDA — Preciso NCr$ 5.000,00 sôbre prédio na Circular da Penha. Valor NCr$ 60.000,00. Tel.: ... 22-3121.

MUDE-SE LOGO. — Papéis bons e aceitáveis. Rua [illegible], 33 s/ 412. Procurar Drs. Ivan e Pedro. Recados fone 52-1245. Terezinha.

NCR$ 600,00 — Preciso por 60 d. Sou funcionário de categoria. — Pago bons juros. Garantias reais e amplas. Tel. 28-9067.

PRECISA-SE NCr$ 5.000,00. Garantia real. Tels.: 52-7268.

SENHOR PROPRIETÁRIO — Seu imóvel está alugado? Está precisando de dinheiro? Procure-nos. Resolveremos. Av. Rio Branco 108 — grs. 607/ 8 — Tels. 22-0262 — 22-4015.

Brilhantes - Jóias Cautelas

Compro. Pago o máximo, pelo atual valor. Sigilo e rapidez. Atendo a domicílio. Rua Uruguaiana, 86, 7.º and., s/703, tel. 43-2312 — Esquina de Ouvidor.

Cautelas e jóias

Atenção. Compro de ouro, platina, brilhantes grandes, jóias antigas ou modernas, moedas, pratarias etc. Verifique minha oferta. Atendo a domicílio. Rua da Carioca, 32, sala 1.002. — Tel. 32-4935.

Cautelas brilhantes

Jóias — Compro sòmente negócio de vulto. Pago realmente mais. Atende-se a domicílio. Tel. 42-0405.

Cautelas e brilhantes

Compra-se Ouro Velho, pratarias, moedas, jóias antigas. — Rua Santa Clara, 33, sala 714 — Copacabana.

TELEFONES

ATENÇÃO telefone, ofereço para recados comerciais ou particulares dias úteis 52-2603.

ATENÇÃO, tenho telefone 27, troco por 37 ou 57, negócio sem lucros, de assinante para outro assinante. Tratar c/ Vidal. Tel.: 42-7777.

ADQUIRA TELEFONES — LINHAS 32 — 42 — 52, transferidos imediatamente para o seu nome e endereço, de acôrdo com a lei por 1 700 líquidos.

ATENÇÃO — Firma compra telefone linha 25 ou 45 pagando amanhã — Telefonar para ..... 42-6646.

ADQUIRIMOS E CEDEMOS TELEFONES de acôrdo com a lei — Oferecemos sólidas garantias. — Prof. Ramos — 34-9433.

ADQUIRO TELEFONES DESLIGADOS — Pago NCr$ 1 200,00 à vista. Tratar com Sr. Dino, 31-0868.

CETEL — Compro telefone. Não aceito intermediário. Tel. 92-8703 — Xavier.

COMPRO TELEFONES LINHA 25 ou 45 — Pago hoje sem falta em dinheiro — 1 700 — Sra. Hélida — 58-6797 ou 54-3658.

COMPRO TELEFONES LINHAS — 32 — 42 — 52 — 25 — 45 — 28 — 34 — 24 — 48 — 29 — 49 — 37 — 57 — 36 — 56 — 27 — 47 — 23 — 43 — 38 — 58 — 30 — 26 — 46 — Pago na hora em dinheiro, quaisquer destas linhas pelos melhores preços possíveis, contador Rolando — 58-6797 e 54-3658.

CETEL — Vendo 91 com urgência, tratar pelo telefone 32-0873 D. Mariene.

COMPRO telefone das seguintes linhas: 29 - 49 - 28 - 48 - 54 - 26 - 46 - 23 - 43 - 31, e um 30. Pagamento à vista e na hora, basta trazer a última conta e receber — 52-3148 — 52-3102.

CETEL — Vendo tôdas as linhas só recebo depois de instalado e no seu nome — NCr$ 1 600 — 52-3148 e 52-3102.

COMPRO um telefone à vista. Somente de particular p/ particular. Tel.: 28-1396 ou diretamente na Rua Joana Angélica, 165.

COMPRO todos os números da CTB. Financio telefones da CETEL — Telefonar para Alves. Tel.: 42-2667 — Horário comercial de segunda/sexta.

CETEL — Compro urgente, 2 telefones, sendo um comercial e outro residencial. A vista. Tratar pelo tel. 90-1448. Qualquer dia.

CETEL — Compra urgente, 2 telefones, sendo um comercial e outro residencial. A vista. Tratar pelo tel.: 56-4171. Qualquer dia.

PARTICULAR — Vende-se pela melhor oferta seu telefone linha 36. Tratar pelo telefone 56-0242.

RECADOS telefone, recebemos e transmitimos recados — Senhor João — 28-3233.

RECADOS — Recebemos e transmitimos — 15.000 por mês. tel. 58-6100.

TELEFONE — Linha 32 — Passo hoje, até 11 horas. Preço mínimo Cr$ 1 700. Sr. Caldeira — 52-6202.

TROCO telefone 35 por 49/29. Pinheiro, 38-7432.

TELEFONES — Compro e vendo as linhas 22 — 23 — 25 — 26 — 27 — 28 — 29 — 30 — 32 — 34 — 36 — 37 — 38 — 42 — 43 — 45 — 46 — 47 — 48 — 49 — 54 — 56 — 57 — 58. Tratar com Jarbas. Tel. 43-7660.

TELEFONE 23 ou 43, compra-se. Sebastião — 43-6903.

TELEFONE — Vendo linha 52 — 1 600,00 — Tratar pelo telefone 58-2050.

TELEFONES — Vendemos e compramos tôdas as linhas, pagamos os melhores preços da praça. Rapidez, referências e garantia. Viana e Santos. 42-7306 — 22-5532.

TELEFONE — Troca-se linha 49 por 28, 34, 48 e 54. Tratar Av. Suburbana 191, fundos ou telefone 48-4701. Sr. Carvalho.

TELEFONES — Vendo urgente PBX com 3 troncos e 9 ramais. Abreu. 52-7247. Praça João Pessoa, 13, 1.º.

TELEFONES — Compro linhas 23, 43 x 25.45 x 32.42 x 27.47 — Abreu — 52-7247.

TELEFONES — Compro linhas 23, 43 x 25.45 x 30 x 28.48 x 32.52 — CETEL 90 x 29.49 x 29.98 x 26.46 e 27.47 — Sônia: 22-7376 — Também à noite e domingo.

TELEFONES — Compro linha 34.54 x 28.48 ou troco por 58, motivo mudança de bairro — ANTONIO — 52-7247.

TELEFONES — Vendo as linhas 36 x CETEL 91 x 30 — SONIA, ... 22-7376, também à noite e domingo.

TELEFONE vendo — 30 — 57 — 22 — 47 — 49 — 29 — 48 — 54 — 34. Tratar c/ D. Amélia — tel. 25-8910.

TELEFONE compro 34 — 54 — 48 — 29 — 49 — 42 — 22 — 52 — 30. Tratar c/ D. Amélia — tel. 25-8910.

TELEFONE — LINHA 25 OU 45 — Pago hoje em dinheiro até às 11 horas — 1 700 — Sr. Viana — 54-3658 e 58-6797.

TELEFONES 27 ou 47 — Vendo um ligado. NCr$ 3 000. Pagamento à vista no ato da entrega dos documentos da transferência. Não aceito intermediários. Tratar c/ Sr. Araujo, tel. 43-2164 à Rua Uruguaiana, 118 s/ 808.

TELEFONE 45 — Particular dispõe de um, NCr$ 2 000,00. Telefonar para 43-5402.

TELEFONE — Compro qualquer linha, mesmo desligado. Troco e vendo — 32-5737 — Silva.

TELEFONE — Linha 29 ou 49 — Compra-se. Telefonar p/ 22-8392 — Srta Neila.

TELEFONE — Particular compra um na linha 29-49, ou troco por um 46. Telefonar para Carlos — 45-9901.

TELEFONE — 23, 43, 25, 45, 28, 48, 34, 54, 30 — Firmas adquirem urgente, s/intermediários, pagando na hora. Tratar Avenida Rio Branco, 108, gr. 1 516. Tel. 22-0192. Segunda-feira, das 8,30 às 18,30.

TELEFONE 32 — Passo hoje, particular para particular. Base NCr$ 1 700. Tratar Srta. Pedrina. Tel. 22-0192, segunda-feira.

TELEFONE — Compro urgente, as seguintes linhas: 22, 38, 58, 28, 48, 34, 54, 36, 56, 37 e 57, pago a vista, em dinheiro, os melhores preços. Tratar pelo telefone 26-4439.

TELEFONE — 22-47, compro urgente, pago em dinheiro após a cessão. Tels. 32-0873. Sr. Oliveira.

TELEFONE — Vendo hoje, já no seu nome e endereço, estação 46. Oliveira. Tels. 22-0873.

TELEFONE — Tenho firme comercial, estabelecido há oito anos, também compro e vendo telefones, na forma do Decreto Estadual, dou amplas referências. Tel.: 32-0873. Oliveira.

TELEFONE — Família em mudança vende 32-43. Não aceita intermediário. Tel.: 42-4777. D. Edite.

TELEFONE L. 30 transf. direto junto à CTB Inf. 30-2215. Preço NCr$ 2.000.

TELEFONES — Compr. vendemos e trocamos tôdas as linhas. Transação rápida. Recebo após tel. seu nome. Tel.: 32-7452 Mariana.

TELEFONE 49, troco por 28, 48, 34, 54. Informações tel.: 34-6303.

TELEFONE — Permuta, troco linha 52 por um 56. Favor deixar recado 52-5885. Ricardo.

TELEFONE — Vendo, só recebo depois de instalado e no seu nome as seguintes linhas: 22 - 32 - 42 - 52 - 38 - 58 - 26 - 46 - 31. A NCr$ 1 600 — 52-3148 e 52-3102.

TROCA-SE, 42 por 27 ou 47. — Tratar em 25-0964.

TELEFONE — Vendo tôdas as linhas, só recebo depois de instalado e no seu nome, também faço troca — 43-7929 — Sr. Silva.

TELEFONE — Vendo urgente linha 36 motivo viagem — Preço NCr$ 1 500 — Tratar 52-3195 — 42-6613.

TELEFONE — Direito ao uso do telefone 34-1052, será vendido em leilão judicial pelo Leiloeiro Arlindo, têrça-feira, 17 de outubro de 1967, às 16 horas, na Rua Guapeni, 8 — ap. 502, na Tijuca. Mais inf. tel. 52-3745.

TELEFONE — Particular oferece somente para troca, telefone, estação 26, por estação 25 ou 45. Tratar: 42-5873 — Sr. Teófilo.

TELEFONE — Estação 42, vende-se urgente. Carlos — 52-0334 — 2a.-feira.

TELEFONE LINHA 30 — Compra-se comercial ou residencial e que esteja instalado na Av. Itaóca, Itararé ou Timbó. Paga-se bem, à vista. Sr. ARTUR — 47-7711 à noite.

VENDEM-SE telefones em cores, preço de importação. Rua México n. 119, s/ 1 508 — Tels: 42-7777 ou 25-3767 — Sr. Vidal.

VENDE-SE um telefone no centro da cidade, servindo as ruas 1.º de Março, Ouvidor, Praça 15 e Av. Getúlio Vargas. Tratar pelo telefone n. 48-1316.

Compramos e vendemos

25 — 27 — 32 — 36
45 — 47 — 52 — 56

De acôrdo com Decreto 662. Prof. Ramos — Tel.: 34-9433.

VENDO telefone linha 28. Tratar na portaria dêste jornal sob o n. 27.7[illegible].

VENDO tel. 30 ou permuto por 49 ou 29, não aceito intermediário — Tels. 22-6763 — Edgar.

Mesas PBX

Vendo diversas para as seguintes linhas: duas 23-43, duas 32-42-22, duas 28-34, duas 30, uma 26-46, com diversos troncos e ramais. Tratar com Sr. José — Tels. .. 46-2882.

Telefone

Compre e pague só depois do telefone instalado na sua casa e no seu nome. Temos para instalação imediata 32, 26, 31 e 58 por 1 600; 48 e 29 por 1 700; 23, 57, 25 e 30 por 2 000; um 47 por 2 400. Ed. Av. Central s/ 1 506. — Tels.: 52-9533.

28 - 34 - 48 - 54
30 - 36 - 37 - 57
32 - 42 - 29 - 49

Telefone — Compro urgente em dinheiro — JARBAS — Tel. 43-7660.

32 — 34

Passamos em seu nome, motivo mudança. Base NCr$ ... 1 700. Transferência imediata de nome e endereço. Tratar 22-0192, das 8,30—18,30 — Seg.-feira.

TÍTULOS E SOCIEDADES

ADMITE-SE SÓCIO CAPITALISTA — Firma no ramo de salgados, frios e laticínios desejando ampliar seus negócios, possuindo veículos de entrega, com depósito e loja e varejo, competente quadro de vendedores, faturamento acima de NCr$ 50 000 podendo melhorar, ótima clientela, negócio para homem de visão — Também se vende ou troca-se por imóvel — Telefonar para 96-1160 CETEL ou segunda-feira para 49-0444.

ACEITO oferta venda título sócio proprietário Sírio e Libanês. Tel. 46-2795, à noite.

COUNTRY CLUB DA TIJUCA — Vende-se um título baratíssimo e em ótimas condições. — Tels. 26-5436.

COSTA BRAVA — Proprietária vende título quitado. NCr$ 700,00 à vista — Tel. 27-0528.

DÁ-SE SOCIEDADE a cabeleireira com freguesia ou vende-se. Rua Barão do Bom Retiro, 2 266 — Grajaú — Dona Ceni.

ESTÚDIO FOTOGRÁFICO Zona Sul — Procuro sócio. Procurar Ferreira. Ed. Odeon, 12.º, 1.223, de 8 às 18 hs. Pessoalmente.

GUARAPARI — Vendo 3 cotas hotel ou troco por Volks. Telefone: 48-2046.

IATE Clube Jardim Guanabara — Vendo tít. sócio prop. Inf. 48-7687, Gov. 96-1009, 4 x NCr$ 200,00.

NÃO VENDA SUA CAUTELA — A sua cautela é sua garantia. Procure-nos p/ tel. 56-6973.

PASSA-SE um título patrimonial do Clube de Regatas Vasco da Gama, já liquidado, por NCr$ 150,00. Tel. 58-9149 — Miguel.

PROMOVO VENDAS — Fluminense, Caiçaras, P. P. Hotel, Jockey, Gávea Golf, Iate RJ, Cad. Maracanã trib. Av. Rio Branco, 156, s/2.923. Tel. 32-8215 — Juanita.

RAPAZ honesto, trabalhador. Tenho mil cruzeiros novos. Procuro alguém que me dê uma sociedade para trabalhar. Dou referências. Muita prática em bar. Telefone 29-4172 — Sr. Francisco, casa 5, p/favor.

SÓCIO para indústria de confecção de malhas, com ou sem participação ativa. Negócio carente apenas de capital para desenvolvimento imediato com possibilidades asseguradas, perspectivas amplas contratos. Cartas para Portaria dêste Jornal sob o n.º 160 617.

SÓCIA (O) — Preciso p/atelier boutique na Praça Saenz Pena, com capital de um a três mil cruzeiros novos, Rua General Roca, 675, ap. 502.

SÓCIO — Aceito para restaurante de luxo. Cartas para n.º 19 913 na Portaria dêste Jornal.

SÓCIO OU SÓCIA — Fábrica de cerâmica e decapê. Capital 1.500 cruzeiros novos, retirada 150 cruzeiros novos. Tratar e ver Rua Comendador Guerra, 256-A, Pavuna, Domingo, 9 às 14 horas, sem parte ativa. Tel. 22-0528 — Paolino.

SÓCIO — Aceita-se, com NCr$ 15.000 para fábrica de fubá e rações, já montada. Prédio próprio. Estr. Monteiro, 649, Campo Grande.

SÓCIO — Profissional competente com loja e fábrica calçado fino senhoras, em Copacabana, procura sócio com capital mínimo NCr$ 10 000 c/ participação ativa. Infs. Av. Copacabana, 605/1 206.

SÓCIO — Procuro, c/capital para salão beleza em loja, tel., ar cond., grande clientela. Retira 1 milhão — 57-3599 — Paulo — Costa.

SÓCIO — Precisa-se c/ pequeno capital e automóvel. Ótima retirada mensal. Cartas portaria dêste Jornal n.º 58 295.

SÓCIO — Indústria em Copacabana, em franco progresso, precisa de um sócio que tome parte ativa no negócio. Para ocupar o lugar de outro que se retira. Capital até dez milhões. Maiores detalhes com o sr. Limas 46-7852, domingo o dia todo, nos dias úteis depois das 19 horas. Dou e peço referências.

SÓCIO — C/ 3 mil p/ peq. indústria prod. químicos, acetona, vaselina, óleos e lançamento nova embalagem de fluido p/ isqueiro. Temos grande freguesia no atacado, R. Paramopama, 455 — Ribeira — Ilha Gov.

SÓCIO — Pessoa capaz e ativa (contador), c/ 2 salas bem instaladas no Centro e 2 telefones, aceita sócio idôneo para atividade [illegible]. S. Mattos. Tel. 42-0414.

TERESÓPOLIS GOLF CLUBE, particular vende título barato. — Tel. 45-4857.

TÍTULOS DE CLUBES — Vendo Fluminense — Flamengo — Touring — Vasco — Tijuca Tênis. Compro Iate Jard. Guan. — Caiçaras — Iate Clube — Jockey e outros — Tel. 22-2491 — Arv. Bruno.

TÍTULOS — Vende-se S.P. Quitandinha. NCr$ 180,00 e Panorama P.H. NCr$ 1 100,00 — Telefone 49-6621.

TÍTULOS Touring Club do Brasil Vendo Patrimonial quitado e Proprietário em andamento. 42-8270, Sr. Jorge.

TÍTULO Motel Clube de Minas Gerais: compro quitado por NCr$ 100,00 à vista. Tratar telefones 42-9113. Sr. José.

TÍTULOS — Compro Iate Clube Rio Janeiro, Fluminense Futebol Clube, Tijuca Tênis Clube — Simões. Tel. 48-0794.

Sócio — NCr$ 100.000,00

Senhor com vasta experiência industrial comercial aplicaria de NCr$ 35 000,00 até NCr$ 100.000,00 ou mais em pequena emprêsa que possa ser desenvolvida, tomaria parte ativa na administração. Também aceita sócio em iguais condições para iniciar empreendimento sadio. Cartas aos cuidados dêste Jornal sob o número 19.737.

TITULO PATRIMONIAL do América F. C. quitado, vende-se pela melhor oferta. Tel. 43-0744. — Mello.

TITULO Motel Clube de Minas Gerais — Vendo quitado por NCr$ 200,00 à vista. Tratar c/ Sr. Jorge. 42-8370.

TOURING CLUB — Patrimonial — NCr$ 280. Tel. 27-7563. 2.a-feira.

TITULOS PROPRIETARIO — Casa das Beiras e Portuguesa. Vendo os dois e dou bonificação título patrimonial do América. Todos quitados e rigorosamente em dia com taxas. Preço NCr$ 600,00 — Santos — Telefone 49-3165.

TITULO DO GURILANDIA CLUBE — Passa-se quitado urgente mot. viagem, oferta para 45-5769 e .. 43-2239, particular. Sr. Keder.

TENHO escrit. peq. legal, equip., total., centro. Participo neg. rendoso. Estudo qualquer proposta. Posso trabalhar. Sigilo — Cartas p/ port. d/ Jornal sob o número 43 930.

TITULO da Nevada Praia Clube — Vendo, quitado, por NCr$ 250,00. Urgente. Rua Riachuelo, 89, c/ 4.

TITULO Motel M. Gerais — Vendo. NCr$ 220,00. Planalto C. Clube. NCr$ 160,00. Quitados. Tel. 49-1000 — Simões.

URGENTE vende-se título sócio-proprietário do Pontal de NCr$ 1 200,00 por 600,00 cruzeiros novos. Rua Maria José, 613 — casa 17 — Campinho.

VENDO — Cad. Maracanã 2 juntas 1 sep. Tijuca Tenis, Hosp. Silv., M. Líbano, M. M. Gerais, P. P. Hotel Reg. Guanab., Touring, Teresóp. Golf. Costa Brava, Floresta, Motel Band. e outros. Ac. ofertas. Av. Rio Branco n.° 156, s/2 925. Tel. 32-8215 — Juenita.

VENDO meus títulos de sócio, Fund. do Enchanted Valley e Clube Canaveral, e patrimonial do Flamengo, Dr. Mário. 25-8968.

VENDO cota Shopping Center Méier — Tel. 48-6444.

LEILÕES

Leilão Extrajudicial

TIJUCA

Dois apartamentos Ns. 301 e 314 — Rua Silva Teles, 32

O 301 com sala e 2 quartos e demais dep. e o 314, com sala e quarto e demais dependências.

ERNANI, leiloeiro, devidamente autorizado, venderá em leilão AMANHÃ, segunda-feira, 16 de outubro de 1967, às 11,00 horas, no local. Mais inf. tel. 31-2444. (P

Leilão Judicial

CENTRO

Prédio de dois pavimentos

Edificado em terreno de 9,00m x 55,70m

Rua Sacadura Cabral, 148

ERNANI, leiloeiro, autorizado por Alvará do Dr. Juiz da 2.a Vara de Orfãos, venderá em leilão, segunda-feira, 16 de outubro de 1967, às 16,30 horas, no local. Mais inf. tel. 31-2444. (P

Leilão Judicial

TIJUCA

Espólio Oscar Elysio dos Passos Macedo

PRÉDIO DE 2 PAVIMENTOS

Edificado em terreno de 11m x 32m

ERNANI, leiloeiro, autorizado por Alvará do Dr. Juiz de Direito da 4.ª Vara de Órfãos, venderá em leilão, têrça-feira, 17 de outubro de 1967, às 16h30m, no local. Mais inf. tel. 31-2444. (P

SANTO CRISTO — SANTO CRISTO

Leilão público

VINTE E DOIS VEÍCULOS

Caminhão Mercedes Benz — Simca Jangada — Camioneta Ford-Furgão — Ford Jardineira — Jeep Willys — Jardineira Ford — Pick-Up — Aero Willys 2600 — Rural Willys.

AVENIDA CIDADE DE LIMA N.º 132

AFFONSO NUNES, leiloeiro, devidamente autorizado pela Petróleo Brasileiro S. A. — Petrobrás, venderá em leilão, AMANHÃ, segunda-feira, 16 de outubro de 1967, às 15,00 horas, no local acima. Mais inf. tel. 22-3111. (P

BONSUCESSO — BONSUCESSO

Leilão Judicial

TRÊS PRÉDIOS DE ESQUINA

RUA BONSUCESSO NS. 236, 236-A e 244

O 236 com sala, 2 qts., banh., coz. e área: o 236-A com loja e sanitário e área e mais moradia com sala, 2 qts., coz., banh. e área e o 244 com sala, 3 qts., coz., banh. e área.

GASTÃO, leiloeiro, autorizado por Alvará do Dr. Juiz da 2.ª Vara de Órfãos, venderá em leilão, quarta-feira, 18 de outubro de 1967, às 16,00 horas, no local. Mais inf. tel. 52-0233. (P

IRAJÁ — IRAJÁ

Leilão Judicial

Massa Falida Laminação Irajá Ltda.

Laminador com 2 volantes, motores elétricos, 4 jogos de cilindros de Aços Vilares, forno e 2 combustores, tesoura, máquinas de solda e de esticar ferro, plaina limadora, cabina de fôrça com 220, móveis diversos, geladeiras, bombas, galpões de telhas de amianto e tudo o mais que compõe a massa falida.

ESTRADA ÁGUA GRANDE, 118

LEMOS, leiloeiro, autorizado por Alvará do Dr. Juiz da 15.ª Vara Cível, venderá em leilão, têrça-feira, 17 de outubro de 1967, às 15,00 horas, no local. Mais inf. tel. 22-4057. (P

Leilões Judiciais

Espólio de Álvaro da Costa Marques

METADE DE PRÉDIO COMERCIAL, DE ESQUINA

RUA SANATÓRIO, 599 — MADUREIRA

(Leilão a ser realizado, 2a.-feira, 23-10, às 16 horas)

DOIS PRÉDIOS COMERCIAIS

RUA SANATÓRIO, 575-A e 575-B — MADUREIRA

(Leilão a ser realizado, 2a.-feira, 23-10, às 16,30 horas)

PRÉDIO

RUA CRUZ E SOUZA, 231 — CASA V — ENCANTADO

(Leilão a ser realizado, 3a.-feira, 24-10, às 16 horas)

PRÉDIO EM TERRENO DE 12,00m x 58,00m

RUA DA ABOLIÇÃO, 397 — ENGENHO DE DENTRO

(Leilão a ser realizado 4a.-feira, 25-10, às 16 horas)

PRÉDIO

RUA DOS ARTISTAS, 171 — ALDEIA CAMPISTA

(Leilão a ser realizado 5a.-feira, 26-10, às 16 horas)

ÁLVARO CHAVES, leiloeiro, autorizado por Alvará do Dr. Juiz de Direito da 3.ª Vara de Órfãos, venderá em leilão, nos dias e horas acima indicados, nos respectivos locais. Mais inf.. das 9 às 12 horas, pelo tel. 22-4382. (P

CENTRO — CENTRO

Leilão Extrajudicial

MÁQUINAS TIPOGRÁFICAS

DE DIVERSOS TIPOS E

GUILHOTINAS

pertencentes a Casa da Moeda, à

PRAÇA DA REPÚBLICA, 173

6 máquinas tipográficas, marcas "Nebiolo" e "Koenig-Bauer", com diversas áreas, máximas e mínimas, de impressão, 2 guilhotinas, marca "Krause" e 2 máquinas timbradoras, com área útil de 20x5cm.

PAULO BRAME

— Leiloeiro Público —

devidamente autorizado pelo Ilmo. Sr. Diretor Executivo da Casa da Moeda, venderá em leilão extrajudicial, segunda-feira, 30 de outubro de 1967, às 15,00 horas, no local acima. Mais informações no escritório do Leiloeiro, à Travessa do Paço, 14 — 1.° andar — Tel. 31-0228. (P

Leilão Judicial

VILA ISABEL

Espólio José Antônio da Cunha

PRÉDIOS E TERRENOS

RUA TEODORO DA SILVA

Ns. 774, 778, 778-A e 782

E RUA MENDES TAVARES N. 68

(Os mesmos serão vendidos em conjunto)

AFFONSO NUNES, leiloeiro, autorizado por Alvará do Dr. Juiz da 1.ª Vara de Órfãos, venderá, em leilão, segunda-feira, 23 de outubro de 1967, às 16,00 horas, nos respectivos locais. — Mais inf. Tel. 22-3111. (P

CENTRO — PRAÇA MAUÁ

LEILÃO PÚBLICO

Tradicional

CASA HANSEÁTICA BAR E CAMISARIA

PRAÇA MAUÁ, 7 — LOJAS 1, 3 e 5

TERMINAÇÃO DE NEGÓCIO

Mesas, cadeiras, armações, balcões, máquinas registradoras, bebidas diversas, talheres, louças, fogão, material de cozinha e copa, artigos para homens e camisaria.

AFFONSO NUNES, leiloeiro, devidamente autorizado pelos proprietários da "Casa Hanseática — Bar, Restaurante e Camisaria S.A.", venderá em leilão quarta e quinta-feiras, dias 25 e 26 de Outubro de 1967, às 14,00 horas, no local. Mais inf. tel.: 22-3111. (P

OPORTUNIDADES DIVERSAS

BALANÇA Filizola, vendo capacidade 30 k — 130,00. Rua Siqueira Campos 82-B. Copacabana

BALCÕES — Vendem-se para desocupar lugar. Tratar à Av. Marechal Floriano, 100. Casa Indiana.

BALCÃO FRIGORIFICO — Vendo funcionando. Quase nôvo, 2 metros de comprimento — Rua Voluntários da Pátria. 415-B.

BELO HORIZONTE — Dissolução da Sociedade das Minas-Propac, Máquinas, Peças e equipamentos S.A., na Rua Guarani, 307/311, em Belo Horizonte, Minas Gerais. Contrato de locação de 2 lojas com 400,00 m2, móveis, instalações, máquinas de escrever, somar, calcular, thermo-fax, arquivo, veículos, direito ao uso de 2 telefones, com mesa PBX, grande quantidade de peças para automóveis e máquinas pesadas, caldeira para asfalto e tudo o mais que compõe a massa, será vendido em leilão judicial pelo Leiloeiro Antônio Ferreira, dias 24 e 25 de outubro, a partir das 13,30 horas, na Rua Guarani, 307/311, em Belo Horizonte. Informações no Rio, com o Leiloeiro Paulo Brame, na Travessa do Paço, 14, 1.° andar. Tel. 31-0228.

BALANÇAS — Vende-se a prazo nova capacidade de 6 a 300 ks. — Rua Caldwell, 217 — 52-3512.

BALANÇA Filizola pesa-bebê, perfeita, NCr$ 150,00 — Dr. Paulo — Dias úteis pela manhã: Tel. 48-3782.

CADEIRA DE RODAS — Vende-se uma nova, tipo especial feita sob encomenda. Ver e tratar Av. Copacabana, 724 ap. 301 — Tel. 57-0319; preço de ocasião.

CANETAS — Firma em liquidação vende boa quantidade de peças de várias marcas, penas etc. — Carmo, 38-B — Loja.

COFRE — Vende-se por preço de ocasião e facilita-se — Rua General Caldwell, 217 — 32-3156.

CONTRATO DE LOCAÇÃO do 2.° pavimento do prédio, na Rua dos Andradas, 122, máquinas industriais, telefone, mercadorias, móveis, instalações e tudo o mais que compõe a Massa Falida de Confecções Jamp Ltda., será vendido em leilão judicial pelo Leiloeiro Paulo Brame, segunda-feira, 16 de outubro de 1967, a partir das 15,00 horas, na Rua dos Andradas, 122, 2.° andar, mais infs., na Travessa do Paço, 14, 1.° andar. Tel. 31-0228.

COSMETICOS — Linha de produtos exclusivos p/ cabelos — Vende-se marca MIDOR, embalagens, freguesia etc., boa venda mensal — Tratar Montenegro n. 146-E das 18 às 20 horas.

CABELEIREIRO material completo de primeira, tudo novo, de fábrica. Valor NCr$ 4.000,00 para desocupar por NCr$ 1.500. Aceito oferta. Tratar tel.: ... 49-1422 com Freitas.

CABELEIREIRO — Vendo bancada, sofá, tanque, secador usado, e secador novos 57-5599. Sr. Paulo.

CAMA HOSPITALAR nova p/ desocupar lugar, R. José Vicente 78/303 Grajaú tel.: 38-7330.

DORNA MADEIRA. Vende-se 20 mil litros, perfeito estado. Estr. Monteiro 649.

EUCALIPTOS — Toras, escoramentos, pernas, andaimes etc., vendem-se. Av. Rio Branco, 156 — 23.°, sala 2320 — Tels. 42-4548 e 36-1510.

HALTEROFILISMO — Vende-se, conjunto "Fôrça e Saúde" — Tel. 48-6585.

SRS. PROPRIETARIOS de Padaria — Vendo Taboleiros quase prontos. Tratar com o Sr. Dino. Rua General Caldwell, 208. Telefone 43-1653, a partir das 9 horas.

SAQUINHOS plásticos p/ embalagens 17x35 a 12,00 o milheiro. Qualquer quantidade, tamanhos e cores. Só atacado. Barbosa, tel.: 36-4369.

SECADORES novos, 1 ano de garantia êste mês a NCr$ 200,00 portáteis a NCr$ 100,00. Ver R. Carolina Meier, 54, com Freitas.

SE VOCÊ não tem telefone, recebemos e transmitimos recados. Tratar tel.: 32-2637, das 9 às 11 e 16 às 18 horas. Sr. Castro — Preço a combinar.

TRANSPORTE COLEGIAL. Vendo, c/ótimo serviço, atuando na Tijuca c/diversos colégios. Entrevistas tel. 54-2707.

TAMBORES VAZIOS — Lote de 120. Melhor oferta acima de NCr$ 4,00 — Rua José dos Reis, 2 001 — Osmar.

TRENS LIONEL — Vendem-se dois trens "Lionel" completos, com diversos complementos. Ver e tratar na Av. Presidente Vargas, 35 (Ed. Banco de Tóquio), 8.° andar, sala 813 com Cremilda.

VENDE-SE pequena montagem cabeleireiro, precisando reforma — Preço ocasião — Aceito oferta. Rua Deputado Soares Filho, 132, fundos.

VENDE-SE um letreiro em acrílico com 1,20 x 0,50 pela melhor oferta. Tratar Av. N.S. de Copacabana n/ 610 loja 18.

VENDE-SE uma mesa revestida em fórmica, tampo de aço, 80 x 3m, 6 portas de correr de cada lado, boa para padaria, também vende-se mesas e cadeiras, um fogão a óleo para restaurante, um ventilador de pé americano, uma sorveteira no estado, um aquário 1,10 x 60. Ver Praça 15 de Novembro, 27. Valdemar

VENDE-SE balcão frigorífico próprio para restaurante, mercearia, e peixaria ou açougue, medindo 2,30 de comprimento por 1,60 de altura, todo com vitrina. E fogão com 4 bocas. Tratar Rua Paula Brito, 235.

VINAGRE e conservas. Sou fabricante. Tel. 58-5871.

Cuide de seus dentes

(A PRAZO)

PROTEJA A SAÚDE E A BOA APARÊNCIA

Organização de crédito financia tratamento até 7 pagamentos. O dentista pode ser da livre escolha ou indicado pela organização.

INFORME-SE: Rua Djalma Ulrich, 91, sala 408 — Tel.: 56-3487. Atende das 12 até 21 horas.

Sucata de cabos de alumínio

Vendem-se cêrca de 10 000 kg de sucata de cabos de alumínio com alma de aço, bitolas diversas e lances curtos. Propostas, em envelope fechado, acompanhada de caução em cheque visado de NCr$ 500,00 em nome de Centrais Elétricas de Minas Gerais S. A. — Até o dia 25-10-67, para Av. Afonso Pena, 1 500 — 11.° andar — Telefone 4-9714 — Ramal 6 — Belo Horizonte — MG. (P

Vende-se indústria produtos alimentares

Indústria bem montada de produtos alimentares de grande marca e penetração no mercado. — Instalações em prédio próprio, área 3 200m2. Maquinaria de alta produção. Frota de veículos. Grande facilidade de expansão. Bem dotada de instalações elétrica e hidráulica. Fácil acesso para carga e descarga por 3 entradas. Proximidades Av. Brasil. Entrevistas com Dr. Bento, 10h/12. Tel.: 22-3942.

VENDEM-SE algumas peças de um salão de cabeleireiro. Tratar Rua Joaquim Louredo, Bloco 101 ap. 103 — IAPC - Irajá — Tel. 91-0072 — CETEL.

VENDEM-SE — Máquina registr. National elétr., 7 somadores, 800, Cofre 170 x 85 x 65, inglês, 2 portas, 2 segredos, 600; Fogão Alfa 4 bôcas, 2 bujões, 130. Mesas cadeiras p/ escritório. Facilito — Alfândega, 259.

VENDEM-SE caixas de papelão para empacotagem, diversos tamanhos, motivo liquidação de estoque. Tratar na Rua Buenos Aires, 101.

VITRINAS e instalações para loja (armarinho, peças, etc.) — Vendemos. Ver Av. Mal. Floriano, 6, e tratar Rua Miguel Couto, 131 — 4.° andar.

VENDEM-SE 2 curvas de cristal de vitrine, vitrines e 2 de coco. Tratar Rua Ramalho Ortigão, 9, loja B. Rosa Branca — Com Sr. J. Renato.

UTILIDADES

MÓV. — DECORAÇÕES

A VENDA — Mármores var. cores, portug., italian. e o famoso Brecha Arabica colorido, verdadeir. marav. para mesas, mesin. ou consol. L. do Machado, 29, ap. 10, último and., junt. aos Correios — 52-5973 — D. Laura.

ARMARIO 5 pts., p. marfim — NCr$ 120, — Rua Pompeu Loureiro, 108 ap. 703, só à tarde.

ARMARIO — Vendo armário embutido em cedro, ótima divisão 3x3, nôvo. Arma-se em qualquer bairro. 45-8069.

ARMARIOS — Vendo 1 p/ solt., c/ 3 portas, outro c/ 4. NCr$ 70,00 e NCr$ 100,00. Não sou negociante. Paula Freitas, 66, ap. 509.

ATENÇÃO — Móveis diretamente da fabrica — à vista e a prazo — Ent. a partir de 30 mil a prest. de 20 mil — Ver na Av. Suburbana n. 8 751-B.

A VOCE VENDO SEM USO — Grupo estofado, arca jacarandá, jôgo mesinhas c/ marmore, sofá avulso, 2 espelhos moldura dourada etc. R. Gustavo Sampaio, 676, ap. 808 — Leme — Transporte grátis.

A PESSOAS DE BOM GOSTO — Vendo sem uso: grupo estofado luxuoso, jôgo mesinhas c/ mármore, arca, mesa e cadeiras em jacarandá, espelho moldura dourada, cama metal casal, sofá etc. — R. Ronald de Carvalho, 275, ap. 202 — Lido — Tenho transporte.

BUFFET SHERINGTON novíssimo, vende-se por motivo viagem. Tratar Rua Barão da Ipanema, 56, ap. 601. Tel. 37-0184.

CAMA ANTIGA DE CASAL — Vende-se em madeira carvalho, portuguêsa. Duas mesinhas cabeceiras, estilo. Tel. 56-1255.

CAMA SOLTEIRO c/ colchão molas e armário p/ roupa. Vendo urgente. NCr$ 120,. R. Visc. Pirajá, 250 fundos. Inf. 27-8254.

CORTINA, vendo, feita de Cânhamo tamanho 3x4. Ver e tratar Gustavo Sampaio n. 549, ap. 502. Tel.: 37-0810. Dona Laurita

DORMITORIO de casal, vende-se novo, motivo viagem. R. Aquidabã 222 c/8, Lins de Vasconcelos.

ESTANTE — ESCRIVANINHA — Vendo uma. Ver e tratar à Rua Gustavo Sampaio, 598, ap. 1 203 — Leme.

ESTOFADOR — Reforma sumiers, poltronas, sofás-cama, garantido — facilito — Sinezio 26-8482.

FAMILIA de mudança, vende: sala de jantar Império completa, 450 ou separadamente. Mesa redonda c/ seis cadeiras 300, bufet 150, bar 80. Sofá-cama Probel 70, dois aparadores patinados 60 cada. Geladeira 8 pés 180, etc. Gustavo Sampaio, 520 ap. 903.

GRUPO ESTOFADO — Luxuoso, todo bouclé e vulca, jôgo mesinhas, arca e sofanete em jacarandá, espelho moldura dourada outro oval, abajures, sofá avulso etc. R. Gustavo Sampaio, 676, ap. 808 — Túnel Nôvo — N. B. tudo sem uso e tenho transporte grátis.

GRUPO ESTOFADO almofadões soltos nas costas e assento, todo courvin e jacarandá, outro em tecido côco-ralado, italiano, jôgo mesinha c/ mármore rosa, arca jacarandá, espelho moldura dourada retangular outro oval, abajures, cama metal dourado etc. Desfiz noivado — Tudo sem uso — R. Ronald Carvalho, 275, ap. 302 — Lido — Transporte grátis.

GRUPO ESTOFADO em Courvin. Modêlo exclusivo. Vendo sem uso. Custou 1.200. V/M/Viagem p/260. Fac. Transporte. — Tel. 26-9864.

GRUPO estofado em vulcrom almofadas, assento e encôsto de espuma. Vende-se barato, está nôvo. Ver segunda-feira — Rua Pedro Américo, 45.

GRUPO estofado novo, pelica branca, espuma sofá 4 lugares, 2 poltronas. baratíssimo. Domingos Ferreira, 207/701 Tel. .. 36-6132.

IMPERMEABILIZAMOS com garantia pelo sistema mais moderno, terraços, áreas, paredes, pisos, caixas de água e esquadrias. MACOBE Materiais de Construção e Impermeabilizantes. Av. N. S. Copacabana, 605 s/706 — Tel. 36-2660.

LINDA CAMA de criança, patinada, NCr$ 60,00. Siqueira Campos, 33, ap. 802. Tel. 37-9989.

LUSTRE de cristal da Boêmia, 15 lâmpadas. Vendo melhor oferta. Av. Vieira Souto, 462, ap. 104. Ipanema.

LUIS XV — Jacarandá maciço, sala, vende-se. Rua Soares da Costa 69. Saenz Pena.

LUSTRA-SE, conserta-se, troca-se de côr qualquer estilo de móveis e faz-se decapê, doura-se. Tel.: 25-6962. Sr. Paulo Santos.

MOBILIA DE SALA — Jacarandá colonial autêntica. Completa — Ver Av. B. de Pina, 1076, ap. 403. Chaves com o porteiro — Preço NCr$ 500,00. Facilita-se o pagamento — Tratar tels. 23-3996 e 23-9877, de 11,30 às 17,45h.

MOVEIS — Vende-se um divã de jacarandá tipo Império — Tels.: 22-1510 — 45-5347.

MOVEIS — Vende-se um dormitório solteiro em pau-marfim — bom estado. Tratar hoje — Tel. 27-6497.

MÓVEIS MARFIM — Quarto solt., cama gaveta conjugada, guarda-roupa 3 portas, colchão de molas 1,88 x 87. Rua Bolivar, 150, ap. 1 003.

MÓVEIS DE ESCRITÓRIO — Bureaux, mesa de máquina, cadeiras, estantes etc., usados em perfeito estado. Ver na Av. Rio Branco, 138, com o porteiro.

METAL — Vendo quarto para casal: cama, cômoda, 2 mesas, 2 abajures, banqueta. 45-8369.

MOVEIS estofados — Fazem-se e reformam-se colchões de crina e mola — Rua da Passagem, 116 — Tel. 26-1723 — Botafogo.

MOTIVO mudança, família vende quase tudo, Av. Pe. Leonel Franca, 146, 409, Gávea, só domingo.

MOBILIARIO clássico 4 dormitórios completos colchões mola, sala jantar, lavadeira Bendix americana. R. Buarque Macedo, 77.

NÃO VÁ ATRÁS DE LOROTAS — Seu tempo é precioso, e nossos preços são os melhores, direto das fábricas — V. grupos estofados, de superluxo, de 540,00 p/ 240,00 de alto luxo, de pura espuma, de courvin ou vulcron, de 750,00 p/ 350,00, sofá-cama de superluxo, de 240,00 p/ 120,00, de 140,00 p/ 79,00, sofanete c/ mesas laterais, de 69,00, colchão de molas superluxo, de 140,00 p/ 98,00, de 99,00 por 49,00, c/ lados p/ inverno e verão. Cama box c/ colchão de molas, a .. 75,00, jôgo de mesa Luís XVI em decapê ou escuro, c/ 3 mesas, a 78,00, c/ mármore, a .. 120,00, armário duplex, em caviúna ou marfim, c/ vários tamanhos, desde 290,00 — Temos de 2, 3, 4, 5, 6 portas, pufes a 10,00, e oferecemos de brindes para grupos lindas almofadas de espuma. — Não venha atrasado, para não ficar na saudade — Praça Onze, 445, em frente a Cia. Telefônica.

PAREDES BONITAS — Plásticos murais e papel plastificado, impresso a mão — Lavável, padrões de categoria. Colocamos direto de fábrica. Tratamento de vidros contra raios solares, calor e descoramento. 37-5777.

PARTICULAR por motivo de mudança vende móveis antigos e modernos, camas de casal e solteiro, mesinhas, abat-jours, sala de jantar e outros — Av. Copacabana, 1004 ap. 802; diàriamente.

PARTICULAR vende sofá novo 2 lugares, 1m70, 2 tapetes nacionais tipo Persa, dormitório casal constando cama, mesinhas, cômoda tripla c/espelhão, solteiro, constando cama, mesinha, mesa estudos c/puff. Cortinas de chá, console fórmica, barbeiro, espelho carreaux 2mx1,00m, étager Maria Antonieta para expor prataria. Xavier da Silveira 106 ap. 101. 57-1652.

QUARTO DE DORMIR — Família que se retira vende quarto casal pau marfim, Luiz XV, preço baratíssimo. Facilito pagamento. Fone 46-6934.

POLTRONAS — Por motivo de espaço, vendo 2 lindas poltronas de orelhas, tipo "bergere", forradas de veludo vermelho e franjas bege. Quase sem uso. Nas lojas custa cada uma NCr$ 1.500, aceito proposta depois de vistas. Ver, consulte telefone 57-3996, só para particular.

SOFA-CAMA casal, mesinha, vendo 90,00. Visconde de Pirajá, 111, ap. 719, na parte da manhã.

SOFA CAMA cas., molas perf. 30,00, camiseiro p. marfim, 20,00, puf, 10,00, cadeiras avulsas, 6,00, pent. com banqueta nova, 25,00, quadros de santos grandes c/ vidro, 13,00, ab. de pé mad. colonial, 25,00 — 37-9165.

SALA de jantar, Chipendalle, imbuia, vendo NCr$ 500,00 à vista. Telefone 38-8925.

SALA DE JANTAR estilo inglês. Urgente vendo. Domingo à tarde e 2.ª-feira — Gal. Polidoro, 202.

SOFA-CAMA em Courvin todo em espuma. Estado de nôvo. — Custou 450. V.F.120. Transporte grátis. Tel. 26-9864.

SALA JANTAR LUIZ XV — Vende-se lindíssima e 1 dormitório solteiro, 4 peças. Preço ocasião. Rua Uruguai, 339 — apt. 404.

SALA com 10 peças e dormitório com 9 peças, rústico. Vendo hoje de 8 às 12 horas. Rua 24 de Maio, 611, c/ 18 — Sampaio.

SALA Jantar, moderna, estado nova, seis cadeiras estofadas, tampo vidro, buffet, ocasião, 500 cruzeiros novos — 37-1765, segunda à quarta-feira.

SOFA' — Vendo em estado de novo, 4 lugares, tecido vermelho. Tratar 27-3053.

VENDE-SE conjunto sofá e poltronas espuma, estante caviúna moderna, sofá de molas, colchão de molas, bom preço — Rua Aguiar, 61, ap. 204 — Tijuca.

VENDO — Secretária, cômoda e cômoda de criança — Artur Bernardes, 21 ap. 604.

VENDE-SE sala de jantar usada. Tipo Colonial — Tel. 26-2603 — Amora.

VENDO por NCr$ 90,00 um guarda-roupa Chipendale de solteiro e NCr$ 600,00 facilitados, 3 tapetes egípcios aveludados, lindas decorações — Tel. 25-3779.

VENDE-SE — sala fórmica — Av. Suburbana 8 523 — ap. 202 — Piedade.

VENDO barato 1 estrado de solteiro com colchão de molas e uma cama Probel. Rua Riachuelo, 220, ap. 407.

VENDE-SE — Mesa de conferências de 2 x 1 m, armário de 1,50 m com portas de vidro, armário de 1,50 m com portas de madeira.

VENDE-SE uma mobília de quarto completa, em ótimo estado. Telefone: 37-4410.

VENDO mesa c/ 4 cad. americ., 150, mesa jac. col., mesa inglêsa, 2 mesinhas p/ sofá, 50, cômoda p/ santos, 100, cama escura Chipend. casal, 100, 2 quadros óleo, 1 painel, aço duplex, 50, pratos, xícaras, copos, talh. etc.. Copac., 563-702 — Das 10 às 18.

VENDE-SE sala de jantar caviúna e pau marfim: mesa tampo de vidro, seis cadeiras, móvel bar e mesa de peroba maciça. Telefone: 37-9603.

VENDO sala de jantar, colchão Epeda luxo, rádio-vitrola Zenith, toca-discos estereofônico, alto falante triaxial, gravador, etc. — Tel. 54-3705.

VENDO lindo sofá jacarandá entalhado p/ 3 pessoas c/ colchão de veludo. Rua Machado de Assis, 28, ap. 504.

VENDE-SE — 1 mesa, 6 cadeiras, 1 bufê, 1 guarda-roupa solteiro, tudo pau marfim, 1 sofá, cama casal de napa azul claro, em perfeito estado. NCr$ 350,00 — Telefone 32-5722.

VENDO conjuntos quarto solteiro, em Sucupira, para desocupar lugar. Rua Camaragibe, 10 — Tijuca.

VENDE-SE sala colonial, pouco uso, perfeito estado, completa. Ver à Rua Barão do Bananal, 138 — Cascadura.

VENDO armário duplex. Marquês de Abrantes, 26-1 201 — 45-7985.

VENDO mobílias casal e solteiro, estilo inglês, jacarandá, armário 2,85m. Tratar Rua Aires Saldanha, 36, ap. 802.

VENDO mobília sala jantar, estilo clássico, Rua Pedro Primeiro, 33 — Sr. Benjamim.

VENDE-SE móveis completos para escritório, 2 máquinas de escrever, 1 de somar e 1 telefone. Liquidação de negócio. Ótima ocasião. Av. Venezuela, 27, salas 415-17 — Telefone: 43-3990.

VENDEM-SE 2 armários e 1 toilette bem antigos — Telefone: 48-6362.

VENDE-SE pela melhor oferta, dormitório e sala de jantar pau-marfim ótimo estado — Rua Campos Sales, 102 ap. 705.

VENDE-SE 1 mesa elástica fórmica Contur, com 4 cadeiras, 1 mesa console com 2 cadeiras, 1 mesa centro tampo mármore NCr$ 250,00 — Tel. 48-9755.

VENDO sala de jantar caviúna, 6 peças — 300,00 — 45-8251.

VENDE-SE — Uma mobília de quarto casal e uma de solteiro, estilo moderno e um sofá-cama. Preço ocasião — Av. Copacabana, 308, ap. 602.

VENDE-SE uma sala de jantar estilo Império, nova, móveis de luxo — Av. Copacabana, 208 — ap. 602.

VENDO mesa mármore e ferro, 6 cadeiras, fabricação Casa Fabri — Tel. 56-0118.

VENDE-SE mobília sala jantar, jacarandá, mesa, bufet e 6 cadeiras, perfeito estado — Av. Atlântica, 2388 ap. 902.

VENDE-SE grupo estofado c/ mesinha centro, por 180,00, rádio relógio GE 50,00, móvel canto p/ roupa ou louça 80,00, mesinha porta-revista 30,00 — Rua Visconde de Pirajá, 25 ap. 304 — Tel. 47-2373.

VENDE-SE uma sala de jantar e uma máquina de lavar por motivo de viagem. Rua Amoroso Costa, 353 — Tijuca. 38-2846.

VENDE-SE dormitório Chipandale para casal e camas p. solteiro com colchão. Para desocupar lugar. Rua do Riachuelo, 133 ap. 602.

VENDE-SE móvel de sala chipendale, escuro, com 11 peças. NCr$ 200,00. Rua do Russel 404, ap. 601 — Glória. Ver na segunda-feira.

VENDO S/J Chipendalle marfim: buffet e bar conj., 6 cad. e mesa, sofá, 2 polt. drago, 1 mesa centro, 1 estante e 1 cad. balanço. Fone 45-9322.

VENDE-SE mobília de quarto completa e um colchão de molas para casal, por NCr$ 100,00 um sofá-cama por NCr$ 80,00 e um bufê com 2m,20 em marfim, por NCr$ 150,00. T.: ... 26-4001. Arlete.

VENDE-SE cama solteiro, tipo berço, Jacarandá, decorativo para sala, pouco uso. Conjunto sofá-cama preço a combinar. R. Constant Ramos n. 131 ap. 505.

VENDO móveis de sala e quarto. Rua Cristóvão Colombo, 178, Meyer.

2 COLCHÕES de Mola, vendem-se p/ desocupar lugar. Tel.s .. 22-9707. Sr. Henrique.

Armários embutidos

Trabalho de 1a. ordem em qualquer estilo — Consulte nossos preços — Orçamentos grátis — Oficinas Reunidas — Esc. Av. Copacabana, 613, S.L 203 — Tel.: 57-2349.

Armário Embutido Leblon

Firma especializada em armários embutidos e revestimentos em Lambris. Orçamento sem compromisso pelo telefone: 47-5281.

VENDO sem uso, dormitório Roma, colchão de molas, fórmica cinza elástica, bufet e 6 cadeiras estofadas. Nautilus. Mesas de centro mármore c/ dourado. Barroca da Silva 66, ap. 202.

Armários embutidos

Não vacile, a solução final para seu confôrto, só na Rua Olge, 63. Tel. 30-1798, fábrica.

Armários embutidos

A NCR$ 65,00 M2

Fábrica: Rua Ismael de Rocha, 39, Ramos. Tel. 43-3377. Atende-se aos domingos neste telefone até 12 horas.

Armários embutidos

Fábrica própria, executa-se sob encomenda. Qualquer tipo de armário. Croquis no local e orçamento na hora. Telefone 28-6288.

Armários embutidos

Mobilarte Móveis e Decorações, com 26 anos de tradição executa com fino acabamento em tôdas as madeiras de lei. Em cedro para pintura, com interior envernizado, e, a seu gôsto m2 — 140,00, idem em jequitibá m2 — 110,00. Desenhos e orçamentos sem compromisso, com facilidade de pagamentos. Departamento de vendas. Av. Rio Branco, 108 — Sala 1213 — Tel.: .. 42-5559.

Armários embutidos

Fábrica própria executa sob encomenda c/ pag. facilitado, qualquer tipo de armários, estantes, fórmica etc., em cedro, jequitibá, Gonçalo Alves etc., p/ lustro ou pintura. Tudo p/ m/ conta inclusive transporte. Dou ref., tenho modelos, apresento sugestões e atendo em qualquer local — 56-2742.

Armários embutidos

Executamos em 10 dias, não aceitamos sinal, em cedro, fábrica Irmãos Unidos Ltda., 50% na entrega, o restante em 6 vêzes, grandes descontos à vista, desenho e orçamento no local. Tel. 30-5586.

Cortinas

ESTOFO, CAPAS E COLCHAS

Orçamento e sugestão sem compromisso no horário de sua preferência, mostruário atualizado. Tel. 43-3377 — ADILSON.

Cortinas japonêsas

Diret. da fábrica pelos men. preços da praça. O melhor acabamento. Entrega 48 horas. — Orç. sem compromisso. Telefone 29-6790.

Colchas Estofador

Reformo móveis estofados em qualquer estilo, faço colchas, capas, cortinas etc. Atendo a domicílio em qualquer bairro. — Tel. 23-3652.

Estofador 38-5219

Aceito sofá usado como parte de pagamento de um nôvo. Capas e cortinas. Reformo sofá-cama, modernizando os braços. Loja R. Uruguai, 268 — Sr. Oliveira — Tenho Kombi própria.

Estamparia de parede

NÃO É PAPEL

Lavável e rápido. A base de tinta plástica, não suja, não deixa cheiro e rápido. Orçamento pelo tel. 56-0175.

Estofador

Móveis estofados, fabricação e reforma — cortinas, faço e coloco rápido. Oficina especializada — Telefones: 38-8648 e 58-6635 — Lopes.

Estofador Reformas

FIRMA IDÔNEA

NÃO RECEBE SINAL

Telefone: 45-5386

CONFECÇÃO DE CORTINAS

Executamos serviços nas residências e na oficina. Rua Hilário Gouveia, 66, Gr. 411, Copacabana. Tel. 45-5386.

Lustrador de móveis

Lustro, faço decapê dourados diversos. Conserto móveis, mato cupim, coloco fórmica. Tel. 38-5683, Sr. Silva.

Lustrador Gabriel

Mudo côr de móveis, encerado ou lustrado, escritório, piano etc. — 46-8698.

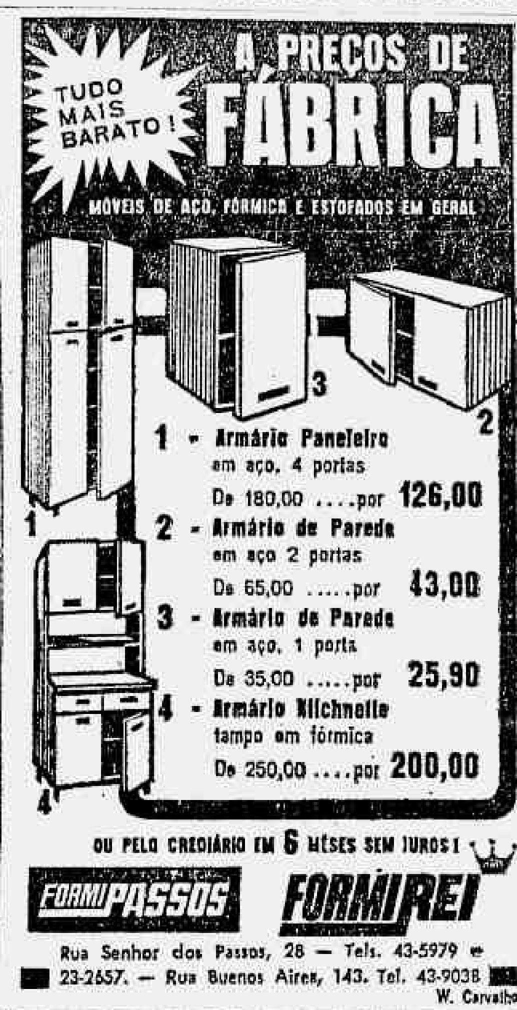

TUDO MAIS BARATO!

A PREÇOS DE FÁBRICA

MÓVEIS DE AÇO, FÓRMICA E ESTOFADOS EM GERAL

1 - Armário Paneleiro em aço, 4 portas De 180,00 ....por 126,00

2 - Armário de Parede em aço 2 portas De 65,00 ....por 43,00

3 - Armário de Parede em aço, 1 porta De 35,00 ....por 25,90

4 - Armário Kitchnette tampo em fórmica De 250,00 ....por 200,00

OU PELO CREDIÁRIO EM 6 MÊSES SEM JUROS!

FORMIPASSOS FORMIREI

Rua Senhor dos Passos, 28 — Tels. 43-5979 e 23-2657. — Rua Buenos Aires, 143. Tel. 43-9038

W. Carvalho

Colchão Ortoprensado

Este colchão é fabricado sem molas e na medida exata de sua cama. Se você tem problema com colchão de molas, agora é fácil possuir um colchão Ortopédico. Peça-nos uma demonstração domiciliar sem compromisso. Aceitamos o seu colchão usado como parte de pagamento. Rua Frei Caneca, 279. — Tel. 32-0679.

blomaco:

DIVISÕES RÁPIDAS

(TIJOLOS DE MADEIRA)

PARA ESCRITÓRIOS, FÁBRICAS, CASAS E APARTAMENTOS

(MADEIRAS EM GERAL)

INF. TEL: 42-2142

SIDERAL-COMERCIAL DE REPRESENTAÇÕES LTDA.

Avenida Rio Branco, 120, Grupo 1210

Móveis – Hotel

Vendem-se diversos móveis para hotel. — Tratar Edifício Rex. Rua Álvaro Alvim, 33/37, 5.° andar, sala 501.

MÓVEIS

DE JACARANDÁ DA BAHIA

EXPOSIÇÃO DA FÁBRICA

Arca de 2 portas jacarandá da Bahia	NCr$ 195,00
Arca de 3 portas jacarandá da Bahia ..	NCr$ 235,00
Arca de 4 portas jacarandá da Bahia	NCr$ 265,00
Mesa redonda elástica jacarandá da Bahia	NCr$ 195,00
Mesa console jacarandá da Bahia	NCr$ 185,00
Cadeira mineira jacarandá da Bahia	NCr$ 45,00
Poltrona mineira jacarandá da Bahia	NCr$ 75,00
Banco de Igreja jacarandá da Bahia	NCr$ 160,00
Jôgo de 3 mesas côr jacarandá c/ mármore	NCr$ 145,00
Sofanete espuma	NCr$ 120,00
Puff redondo decorado	NCr$ 25,00
Carro de chá jacarandá da Bahia	NCr$ 120,00
Cadeira balanço de criança	NCr$ 55,00
Mesa de jôgo a partir de	NCr$ 65,00

Armários Duplex - Caviúna, Jacarandá, Marfim

MÓVEIS E DECORAÇÕES ORIENTE LTDA.

69 - RUA DO CATETE - 69

Papel de parede

Lavável e dedetizado, da fábrica ao consumidor.

Rua da União, 18 — Tel.: 23-2725 — Santo Cristo. (P

PORTAS

Dolly BOX

NO SEU BANHEIRO

PEÇA ORÇAMENTO S/ COMPROMISSO

Portas para box, fechamento de varandas, áreas de serviço, esquadrias em duralumínio.

22-2782

58-4755

SOLICITE A VISITA DE UM DOS NOSSOS REPRESENTANTES

RUA PEDRO I, N.º 7 - S/LOJA

MÓVEIS DE **Jacarandá**

Mesa Redonda elástica de Jac.	NCr$ 188,00
Arca de 4 portas tôda Jac.	NCr$ 255,00
Cadeira colonial de jac.	NCr$ 45,00
Canapé de jac. com palhinha	NCr$ 160,00
Cama marquesa côr jac.	NCr$ 80,00
Mesa de lado jac.	NCr$ 55,00
Cama casal medalhão laqueada	NCr$ 320,00
Jôgo de 3 mesinhas c/ mármore	NCr$ 140,00
Poltrona de jac. c/ palha	NCr$ 80,00
Arca c/ vitrine 3 portas jac.	NCr$ 420,00

ENTREGA IMEDIATA A DOMICILIO ✦ VENDAS A PRAZO

DECAPÊ MÓVEIS E DECORAÇÕES

RUA SIQUEIRA CAMPOS, 215-C — COPACABANA

CORTINAS E ESTOFADOS EM GERAL

Sr. Cunha. 42-8886

PORTAS DE BOX

FACILITAMOS PAGAMENTO FECHAMENTO DE ÁREA ESQUADRIAS DE ALUMÍNIO

ORÇAMENTO SEM/COMPROMISSO

Keller

Rua Sequeira, 181 - PENHA TEL. 30-1020

ESPOSIÇÃO: Rua Siqueira Campos, 43 s/410 - TEL. 57-4667

Portas para box

Varandas em alumínio. — OMIC — Tel.: 42-4877.

PORTAS PARA BOX

ORÇAMENTOS SEM COMPROMISSO

VENDAS À PRAZO

ESQUADRIAS GARANTIDA

GRAVE NOSSO REPRESENTANTE

30-2141

R. QUITO, 145 PENHA

Monaco

Uma esquadria NOBRE!...

Persianas reformas

Pintura, consertos, trocam-se cordas, cadarços, correias, peças etc. Vendas de novas, orçamentos sem compromisso com o Sr. Antero, Centro — Tel.: 43-3377 — Norte — Tel. 30-0814.

PINTURAS

Super-Synteko

(LEGÍTIMO)

Certificado de Garantia Serviços de 1.ª Classe — Pagamento Facilitado.

Tel. 48-6048

Atende-se aos domingos!

Persianas Tel. 43-3006

Pintura brilhante, reformas de cadarços, cordas, carretéis etc., limpeza geral de persianas, chama um de nossos homens especializados — Orçamentos sem compromisso com Artur ou Antônio.

Reforma de colchões de molas

Reformam-se colchões de molas para o mesmo dia, tecidos de 1a. qualidade, reforma-se sofá-cama, poltrona-cama, sumier e grupos estofados em geral, orçamentos a domicílio sem compromisso. Atende-se em qualquer bairro da Guanabara. Rua Turf Club n. 12, loja G — Tel.: 48-4811.

Super-Synteko Dedetização

Aplicadores autorizados, damos referência e garantia, orçamentos s/ compromisso em todo o Est. da GB e RJ. Tel.: 49-9592 — Facilitamos.

SUPER SYNTEKO

RASPAGEM P/CERA

DDT - FATAL

PINTURAS

PERSIANAS

LIMPEZAS

À VISTA E A PRAZO

ORÇAMENTOS

Tel. 45-4546 - 46-6731

38-7973 - 30-7834

36-0808 - 58-0516

UTILIDADES

Persianas da Columbia

APROVEITEM O MÊS DOS DESCONTOS

Vendemos persianas, cortinas japonêsas, portas e divisões sanfonadas, aplicamos supersinteco, reformamos persianas, inclusive pintura, Rua Acre, 37, 1.º, sala 5. Tel. 43-1175 — Sr. Chaves.

Super-Synteko

Aplica-se com perfeição — Orçamento sem compromisso — 29-3619 — Araújo.

Super-Synteko Calafate

Raspa-se e calafeta p| cêra, orç. e DDT grátis, garantia de 5 anos, dou sólidas referências. Preço sem competidor. Cortinas, Vulcapiso, facilito. 56-4156. Sr. Azevedo.

Super-Synteko

(CALAFATE)

Coloca-se cortinas japonesas. Executamos sob garantia de famosa firma estabelecida a aplicação do super sinteco com 3 camadas ou raspa-se para cêra. Tel. 57-8583 — Sr. Porto ou Paulo.

Super-Synteko NCr$ 3,00 m2

Raspagem e Calafetação — Preço e qualidade — Oficinas Reunidas — Av. Copacabana, 613, S|L 203 — Tel.: 57-2349.

FOGÕES — AQUECED.

FOGÃO KENT — Vendo maravilhoso fogão, quatro bôcas à gás e duas elétricas e fôrno de embutir. Tel.: 46-7050.

FOGÃO COSMOPOLITA — Particular vende. Rua Anita Garibaldi, 18, ap. 202 — Copacabana.

FOGÕES — Vendem-se 3 mogões pràticamente novos e uma máquina de lavar roupa, para desocupar lugar, à Rua Aristides Lôbo, 156 — loja.

VENDE-SE um fogão à gás, 2 bocas, 1 bujão, instalações — NCr$ 60,00 — Rua Carolina, 29, esq. de R. Amália — Cascadura.

VENDE-SE um fogão Alfa de duas bôcas e com os bujões p. motivo de viagem. Tratar na R. Tavares Bastos, 114 — Catete. — Tratar com Valdyr ou Quitéria.

VENDO fogão 2 bicos, gás rua. NCr$ 50,00, cama-lona, poltrona-cama NCr$ 100,00. Tel. 45-1189 — Praia Flamengo, 72, ap. 107.

Gás?

Gaste pouco

TEL. 28-2558

Gasistas Carlos e Castro com 14 anos de prática da Cia. do Gás, limpa e regula e conserta seu fogão ou aquecedor, grantindo economia — Atende todos os bairros.

GELAD. — AR CONDIC.

AR COND ADMIRAL funcion. perfeito, caixa externa comida pela ferrugem, vendo para entrega chaves. Tel.: 37-6115.

AR CONDICIONADO Westinghouse, 1 HP 95 AC seminovo, ocasião. 350 mil, Av. Suburbana, 8796.

AR CONDICIONADO, funcionando, Rua Silva Teles 14, NCr$ 200,00.

APARELHOS DE AR CONDICIONADO — Vendemos 8 GE e Admiral usados no estado. Ver na Av. Rio Branco, 138, com o porteiro.

AR CONDICIONADO G.E., funcionando com a caixa precisando de reparos, NCr$ 300. Rua da Conceição, 145 — sobrado.

AR CONDICIONADO 2 HP, vende-pouco uso, com garantia. Vendo barato. Tel. 37-3648 ou 52-3239.

AR CONDIONADO 2 HP, vende-se. Rua Coelho Neto, 31, ap. 302 — Laranjeiras.

GELADEIRAS — Ar condicionado — Atenção mecânicos — Fechos, maçanetas, molduras, gavetas, borrachas etc. para todos os modêlos domésticos. (Climax - Brastemp - Gelomatic - Frigidaire - Prosdócimo). Gazes, compressores e demais acessórios pelo menor preço da praça. Compressores Tecumseh 1 HP. Baixa rotação para reposição, fim de estoque, Refrigeração CONDE RIO Av. Mem de Sá 202 — Tel. ... 32-6503 — Com a apresentação dêste anuncio concederemos desconto especial — J. 1.

AR CONDICIONADO 2 HP Philco na embalagem — Vendo. — Tel. 49-7977.

CONDICIONADOR Fedders funcionando otimamente. Ver 2.ª feira. Rua Almirante Tamandaré 20, ap. 303, Tel.: 25-1584 e marque hora.

MINI-FILTRO — Um espetáculo! Não beba água suja! Leve no bolso, em viagem, na praia, no escritório ou no lar, um mini-filtro (preço popular). Aprovado pelo Inst. Adolfo Lutz de São Paulo. Órgão oficial. Precisa-se de revendedores domiciliares e vendedores para o atacado. — Tel.: 36-4369.

REFRIGERADOR AR — Vende-se 45-9471.

GELADEIRAS c| pequeno defeito, Frigidaire, Kelvinator, Brastemp e outras marcas. Vendo barato. R. João Vicente, 129-A — Madureira.

GELADEIRA FRIGIDAIRE FUTURAMA, 11 pés, moderna ou G.E. U.S.A. 14 P., 2 portas retilínea, nôvo. Av. Copacabana, 861, ap. 1 209.

GELADEIRA moderna, porta útil, estado de nova, urgente, por 265,00. Av. Democráticos, 690-B, perto da Uranos.

GELADEIRA BRASTEMP — Duplex — Ano 1965 — Vendo. Melhor oferta. Av. Vieira Souto, 462, ap. 104 — Ipanema.

GELADEIRA BERGOM, cheia de gêlo. Vendo urgente — NCr$ 130,00. Rua Carmo Neto, 232, ap. 201.

GELADEIRA Philco, 11 pés, gelando muito bem, ótimo estado, c. pouco uso. Vendo barato. Aceito oferta, tel.: 30-1559. Urgente.

GELADEIRAS — Vendemos várias marcas, Gelomatic — Kelvinator — Brastemp — Frigidaire, a partir de NCr$ 120, 150, 180, tôdas gelando muito bem. R. da Conceição, 145 — sobrado.

GELADEIRA GOLDSPOT — Vendo uma dep. de reforma, preço extra, desocupar lugar. — Sr. Santos — 32-9991.

GELADEIRA G.E. 10 P., conj. lat., pratel. na porta, sup. luxo, pouco uso. Mot. mudança — 195. Travessa Guedes, 43 — Estácio.

GELADEIRAS, 3 precisando reparos e 10 motores c| compressor p| geladeira comercial. Vendo barato. Rua Gutemburgo, 261.

GELADEIRA CLIMAX — Medalha de prata em perfeito funcionamento. Tel. 46-1162.

GELADEIRA gelomatic, 9 pés, estado de nova, moderna, por ... 245,00. Rua Bela, 113-B, S. Cristóvão.

GELADEIRA ADMIRAL — 10 pés, gelando bem, urgente, 180 mil, R. São Francisco Xavier, 614 — Maracanã.

GELADEIRA — Vende-se pela melhor oferta uma Kelvinator mod. EAS. Não está funcionando. Lad. Tabajaras 94|603.

GELADEIRA comercial de 7 portas. Vende-se com ótimo funcionamento. Aceita-se oferta. Ver diàriamente R. Andrade Pertence, 34, Sr. Jacira (Catete).

GELADEIRA — Vendo perfeita, de 8 pés, congelador inteiriço, interior de côr, porta útil, 120, Gustavo Sampaio 520 ap. 903.

GELADEIRAS — GE — Brastemp — Frigidaire — Admiral — Liquidação — NCr$ 130,00. Rua Leandro Martins, 38 — Centro.

GELADEIRA G.E. 12 pés e Lavadora tipo antigo. Tudo em perfeito estado, pelo menor preço, à Rua Gurupi, 151.

GEL. CONSUL — 4 pés de escritório, ótimo funcionamento — Vendo urgente NCr$ 140,00 — Xavier da Silveira 40 — 401.

GELADEIRA Consul Jr. pouco uso, NCr$ 230,00 — Praia Flamengo, 82 ap. 602 — Telefone 25-5747.

RUA MARQUES DE ABRANTES, 144, casa 9, ap. 2 — Vende-se 1 geladeira Frigidaire de luxo. Preço 500,00.

VENDE-SE — Geladeira Brastemp 12 pés, NCr$ 300,00 — Ventilador de coluna marca Contact, nôvo, s| uso, NCr$ 270,00 — Rua São Valentim, 72, ap. 101 — Praça da Bandeira.

VENDE-SE um aparelho de ar condicionado de 1 HP em ótimo estado e funcionamento. Preço 600,00. Largo de São Francisco, 26 — Gr. 405. Tel. 23-9649.

VENDE-SE um refrigerador "Brastemp" moderno, com pouco uso. Ver e tratar à Rua Conde de Bonfim, 143 ap. 807, das 9 às 15 horas.

VENDE-SE duas geladeiras GE familiar em perfeitas condições. Aluga-se um quarto grande, na Rua Emília Sampaio, n.º 10 e vende-se um fogão com dois bujões da marca Heliogaz.

VENDE-SE — Uma geladeira Frigidaire em perfeito estado funcionamento, uma cômoda, um armário cozinha e um guarda-roupa de empregada com espelho. Telefone 47-1682 — Visconde de Pirajá, 494, ap. 202.

Ar condicionado G.E.

Novos e financiados em 4 pagamentos de 275,00 ou em prestações de 69,00 com pequena entrada. Maiores detalhes pelos telefones: 48-2003 e 57-8050, até 22,00 horas.

AR CONDICIONADO FRI-AIR

Gabinete aço inox. garantido 10 anos. Assistência técnica direta da fábrica. Facilita-se. 22-1778 - 42-6885 - 30-3024

Geladeiras Ar condicionado

Consertos e manutenções c| garantia. Qualquer marca, no local. Telefone 42-0954 — Técnico Sousa. Visita grátis.

Geladeiras NCr$ 35,00

Pinta-se a domicílio. A pistola. Troca-se borracha, 18,00 — Oficina especializada. Rua Fernando Guimarães, 62 — Telefone 46-0363 — Sr. Hugo.

Geladeiras — Pinturas

A pistola e consertos gerais a domicílio. Borrachas das portas. Reforma de qualquer marca ou máquina de geladeira feita em sua casa. Atendo em qualquer bairro, mesmo domingos. Tel. 58-0977. Sr. Alcibiades.

Geladeira pintura a domicílio 35

A Pistola, oficina especializada, 25 anos de prática, aplicamos tinta. Base garantida contra ferrugem, maresia e umidade, serviços duráveis e honestos, Sr. Luiz, tel. 32-5013 — cuidado c| imitação.

MOSQUIT-AIR

REVOLUCIONÁRIO RENOVADOR DO AR

GARANTE Aposento sem mosquito e sono tranquilo

Av. Erasmo Braga, 277 - G. 1107

TEL: 22-1778

Mais um produto FRI-AIR REFRIGERAÇÃO S/A

Vende-se

Vende-se conjunto central de Ar Refrigerado completo. Em bom estado de conservação. — Tratar à Av. Presidente Vargas n. 418, 10.º andar. (P

Geladeira pintura a domicílio 35

Pintamos a pistola c| tinta DUCO. Com trat. naval. Única tinta que combate a ferrugem. Usada em casco de navio. Pintor reg. Inscr. 815 716. At. em qualquer bairro. Tel.: 57-0451 — Costa.

Geladeira pinto 35 mil em seu lar

Pintamos a pistola c| tinta DUCO. Com trat. praia, única tinta que combate a ferrugem. Usada em casco de navio. Pintor reg., Inscr. 815 716. At. em qualquer bairro. Tels.: 45-0824 ou 48-4864 — Alberto.

Geladeira pintura a domicílio 35

A Pistola, NCr$ 35,, oficina especializada, 25 anos de prática, aplicamos tinta. Base garantida contra ferrugem, maresia e umidade, serviços duráveis e honestos. — 49-8539, Sr. Jorge.

Geladeira pintura a domicílio 35

Pintamos a pistola c| tinta DUCO. Com trat. naval. Única tinta que combate a ferrugem. Usada em casco de navio. Em qualquer bairro. Cuidado com imitação, Sr. LUIZ — Tel. 32-5013.

Refrigeração

Ar condicionado, geladeiras, frigoríficos, conserta-se e reforma-se, Casa Royal — Rua Acre n. 55, conj. 906 — Tel. 43-3073.

Técnico de geladeiras

Consertos a domicílio em qualquer marca com garantia. Visitas grátis. Tel. 34-7473 — Sr. Santos.

RÁD. — FONÓG. — TVs

ATENÇÃO — Compro televisão, stereo, gel. mod, pianos, qualquer tipo e preço, à vista. Tel. 36-3652.

ALTA FIDELIDADE — Mod. 67, movel jacarandá, sem uso, 8 alto-falantes, nova, estéreo — custou 1 380. Vendo 400 mil. Av. Copacabana, 1 299, ap. 108. 27-8439.

ALTA FIDELIDADE novas, vários alto-falantes, móvel caviúna, estereofônico, vendo urgente, 400,00 com grande prejuízo. Rua Dias da Rocha, 31, casa 4. Perto Cinema Copacabana — 37-7350.

APARELHOS Eletrônica Americanos. Estoq. peças ferramentas. Liquida-se. 46-4231.

ALTA FIDELIDADE, rádio-vitrola, várias faixas, tocadiscos autom. 4 rot. Philips, perf. func. Vendo p/240,00. R. Marquês Abrantes 37 apt. 102.

APARELHO TV PHILCO — 23", luxo, imagem e som maravilhosos, pegando todos os canais. Custou 870,00, vendo 260,00. Barata Ribeiro, 105, ap. 404.

APARELHOS Televisores novos pelo menor preço do mundo: Philips, Philco, ABC, Telaking, Telefunken, só na Telemeg com José Magalhães da Silva. Rua Senador Dantas, 117, loja U. Tel. 42-4508. Ed. Santos Vahlis.

AMPEX STEREO — Maravilhoso som. Próprio para boite ou grande salão. Móvel conjug., com grav., 960, microf. vitrola, 2 préc, 1 amplif., 2 alto-falantes K.L.H. Preço 4 500 — 25-7511.

ATENÇÃO! — Compro TV, pianos, estéreos e geladeiras modernas. Tel. 57-1596 — Negócio rápido Hoje a qualquer hora.

AMPLIFICADOR Thunder Sound — Giannini, garantido pela fábrica. Tel. 37-5741.

ANTENA COLETIVA DE TV — Vende-se em perfeito estado com todos os acessórios. Ver na R. 24 de Maio, 316 — Rocha, Portaria.

BLAUPUNKT — Manheim. Transistorizado, completo, nôvo. À vista NCr$ 400,00. Av. Paulo de Frontin, 451|607. Tel. 28-7300.

CONJUGADO Zenith americano. Vende-se por NCr$ 400,00. Praia do Flamengo, 340 tel.: 25-0196.

COMPRO Eletrola e discos (33 rot.), usados, qualq. marca e quant. Negócio rápido, à vista, a domicílio. Tel. 57-0222.

CAIXAS ACUST. p| estéreo, mod. "Sandwich" amer., vendo par c| 4 fal. NCr$ 100,00. 45-4792 — Santos.

COMPRO amplif. stereo Fisher, Marantz Mc Intosh etc., gravador Turner FM, altofs., tocads., pago bem vista — 38-3816 ou 31-5415 — Michel.

ELETROLAS portátil c| toca-discos Emerson no estado, a partir de NCr$ 40, 56 serve para tecnicos. Rua da Conceição, 145, sobrado.

ESTEREO PHILIPS — Nôvo. Vendo 400,00; vitrola GE, 150,00. Av. Gomes Freire, 176, sala 902.

ESTEREO ZENITH — Tipo maleta, USA, com 2 boxes separáveis, Vende-se 250,00. Rua Bolivar, 27, ap. 601.

FISHER X 100B, amplificador estereo 25 W p| canal, Garrard, Tapec'k Sony TC 500-A estéreo 4 pistas — 38-5415.

GRAVADOR Geloso, 681, último modelo, com dita-cartas. Alta fidelidade. Vendo. Alexandre — 48-8321.

GRAVADOR Tandberg — Vendo modelo 74B, novo, "Four tracks" só à vista $ 1.600,00 telefone: 26-2569, entre 12 e 15 hs.

GRAVADORES, Vd. facilitado. Mot. viagem. Concord - semi-prof. 3 vs. alta-fid. 111 hs. Marquês Olinda 90|12.

GRAVADOR GRUNDIG TK 46 — Stéreo — Hi-Fi com câmara de eco 4 pistas — 2 microfones na embalagem — Carretel 7 poleg. NCr$ 1.500,00. Rua Vilela Tavares 104, Meier esquina Dias da Cruz 500.

GRAVADOR SONY TC-530 — Stereo — Nôvo na embalagem — Preço de oportunidade. Estudo alguma facilidade. Rua México, 111, s|1 707.

GRAVADORES IMPORTADOS — Novos — 6h de gravação por 350,00, 2h por 300,00 e 1h por 190,00. Rádios de pilha miniaturas com FM e outros modelos. Vitrolinhas de pilha e luz, portáteis, relógios, perfumes, binóculos, jóias etc. Rua Senador Dantas, 3, 5.º andar.

GRAVADOR estereofônico Sony, modêlo 521, estado de nôvo — Rua Eng. Alfredo Duarte, 440 — J. Botânico, das 17 às 20 hs. NCr$ 950,00.

GRAVADOR à pilha, troco por outro à luz, cubro diferença. Gabriel 48-5744 de segunda a sábado.

MINIFON — Gravador de fio, superequipado, grava 2:30h, garantia — Franklin Roosevelt, 115. 502 — Tel. 22-9651; horário comercial.

HI-FI — Vendo uma rádio-vitrola 11 faixas, pau marfim. NCr$ 200,00. Rua Darke de Matos, 67, ap. 201 — Higienópolis.

RADIO japonês de bolso, uma pilha tipo chaveiro, 45.000 em 3 pagamentos, à vista 20% de desconto. Atende-se a domicílio. Amir. 42-7748.

RADIOLA Grunfeld estereo, 7 faixas FM, lindo movel marfim. Vendo R. São Salvador, 24, ap. 202.

RADIO-VITROLA Bom estado. Vendo urgente. Tel. 37-2110.

RADIOFONO PHILIPS — Vendo alto-falante separado. Rua Conde de Bonfim, 171, ap. 304. Telefone 28-8598.

RADIOVITROLA alta fidelidade automática, moderna, marfim, seminova, urgente 225,00. R. S. Luis Gonzaga, 1.028-A, S. Cristóvão. Tel. 34-6286.

STEREO — Vendo magnífico, consta de: pick-up-PE. Studium profissional, c| stroboscopio, amplificador Fischer, 40 watt, 2 alto-falantes Eletro Voice, tri Axial, 12 polegadas, 20 watts cada, em caixa Mamais de jacarandá, tudo por NCr$ 1 500,00. Telefone 54-3499.

TV PHILCO 58, em bom estado, vende por NCr$ 200,00. Só depois das 12 horas. — Av. Min. Viveiros Castro, 20 ap. 1102.

TV — 4", Nívico a luz e pilha, c| adaptação para automóvel. NCr$ 600,00. Tel. 36-6028.

TV PHILCO Mod. 21 B-109. Funt. perf. Muito bonito, marfim, c| novo, 280 mil. Rua Melor Rêgo, 149, ap. 102 — Remo.

TV GE — 19", portátil, nove, 350. Guitarra com amplificador, 350. Urgente. Constituição, 26, 2.º andar. Vanda.

TELEVISÕES — Tenho várias port. de mesa, de 17", 21" e 23". A partir de 120 mil. Av. Gomes Freire, 176, sala 902.

TELEVISÃO SE 1109 (nova). — NCr$ 320. Rua Pinheiro Guimarães, 20. (Botafogo). — Telefone 26-3448.

TELEVISÃO — Temos as melhores marcas e os melhores preços. Faça-nos uma visita na R. Mayrink Veiga, 11, sala 302, no Ponto Sonoro.

TELEVISÃO Semp 23 p. m. 65, funcionando ótimamente em todos os canais. Vendo urgente. NCr$ 260,00. Rua Carmo Neto, 232, ap. 201.

TELEVISÃO — Vendemos várias GE, Teleking, Invictus, Philips e outras, 21, 23, tôdas funcionando muito bem. Rua da Conceição, 145, sobrado.

TV 21" Emerson, 200, um cinema em todos os canais. Rua Ministro Viveiros de Castro, 71, ap. 703. (Lido).

TELEVISÃO GE 19 pol., portátil, um cinema, 240,00. Rua Tomás Rabelo 38, casa 4. Estácio.

TV 21 pol., ótimo estado, cinema todos canais, vende-se rápido, 140 mil. R. Belford Roxo, 231. Tunel Novo. Copa. Porteiro Wernack.

TELEVISÃO Standard Electric, 23 pol., mod. TV-70, perfeita. Vendo NCr$ 380. R. Araújo Leitão, 108. c. 11. Eng. Novo.

TRANSMISSOR E RECEPTOR — Recebemos transmissores e receptores de 1 a 5 kms, ótimo para antonistas e serviços de comunicação. Faça-nos uma visita sem compromisso. CASA OXFORD — Rua da Quitanda, 65-A.

TELEVISÃO PHILCO — 23", moderno. Funcionamento perfeito. Custou 900,00, vendo por 280,00. Ver Av. Copacabana, 387, ap. 209. Tel. 36-4951.

TELEVISÃO PHILCO — 23", nôvo, direto. Contrôle remoto, urgente. Barata Ribeiro, 153, ap. 201.

TV PHILCO — 23", tela ray-ban, perfeita nos 5 canais. Custou 850, vendo urgente, 250,00. Av. Atlântica, 3308, ap. 1. Tel. 56-1721.

TV — Vende-se, americana, 16", portátil, com UHF, modêlo 1967. NCr$ 520,00. Rua Bolivar, 27, ap. 601.

TELEVISÃ E PROJETOR — Compro máq. de escrever, vitrola e tudo que represente valor, resolvo na hora. Hoje: 32-5593, hoje.

TELEVISÕES Philco c| contrôle remoto e portáteis, G. E. e Admiral, 23, 13, 11 pol., modêlo 67. Aceitamos trocs. — Pagamos até NCr$ 300,00 p| seu TV usado — O saldo até 12 meses sem juros — Tel. 46-5102 até 22 horas.

TV SEMP — 17", na garantia da reforma, pela melhor oferta. Rua Adolfo Bergamini, 328, ap. 301. — Eng. de Dentro.

TELEVISÕES, rádios, gravadores e transistores de qualquer marca e vendas de válvulas, sòmente agora no Nôvo Pôsto Trebor Autorizado — Rua Beneditinos, 24-A, 1.º andar. Telefone 43-1393. Roberto.

T.V. 21 pol. EMERSON, caixa fórmica, pegando todos os canais. Urgente. R. São Francisco Xavier, 614.

TELEVISÃO 21 pol. estado de nova, pouco uso, urgente, por 195.000. Av. Democráticos n. 690 E. perto da Uranos 1415.

TELEVISÃO — Vendo urgente barato em ótimo func. na Rua Piumbi n. 30 — Bonsucesso, salter Rua Uranos.

TELEVISÃO PHILCO 17, USA, em ótimo estado e funcionamento perfeito em todos canais. V. urgente. Barata Ribeiro, 255/201.

TELEVISÃO? — Precisamos fazer dinheiro — Temos que vender urgente 250 aparelhos de TV até o fim do mês, marcas — Philco, Telefunken, Artel, Admiral, Zenith, Semp, GE, Philips, Telaking, Standard Electric e outras de 11, 13, 19 e 23 polegadas, portátil e de mesa, a preço de 50% e menos da tabela, com autorização das fabricas, todas novas e com dupla garantia — Cada TV acompanha 1 antena gratis, vendemos à vista ou bem financiados, aceitamos sua TV usada como parte do pagamento — Oferecemos NCr$ 200,00 pela sua TV usada — Organizamos o seu credito na hora, entregamos na hora, assistencia na hora — Favor ver exposição e venda na loja ESTRELA DE PRATA. Av. Copacabana n.º 581 — sala 211 — Centro Comercial — Venha visitar-nos e não sairá sem comprar — Atenção, nosso lema é resolver seu problema, 36-2899 — Faltam poucos dias, compre hoje.

TELEVISÃO Admiral, 23 pol., moderna ótima imagem seminova com garantia e antena, urgente 365,00. R. S. Luís Gonzaga, 1.028-A, S. Cristóvão, Tel. 34-6286.

TELEVISÃO GE 1968, 16 polegadas, nova, ainda na caixa t.: 57-0354.

TELEVISORES — De 17" a 23". Desde NCr$ 100,00. Cinema nos 5 canais, c| nossas garantias, boas marcas. Rua do Senado, 322, próximo Av. Mem de Sá.

TV ADMIRAL 11" — Mod. aquarela nova. Toda branca. Vendo urgente. NCr$ 300 00. R. Xavier da Silveira, 40 401 — Esq. Copa.

TELEVISÃO "INVICTUS" 21 polegadas, ótima imagem e som, da melhor série. Vendo barato urgente. Rua Teodoro da Silva, 227.

TOCA-FITA — Vende-se da marca "MIVERS" 4 e 5 track, nôvo, inteiramente automático, painel iluminado, c| duas caixas acústicas equipadas c| alto-falantes "Philips" de 8" e fonte de alimentação para uso residencial. Tratar pelo tel. 23-1905 — Ramal 245, a partir de 2.ª feira, das 12,00h às 16,00h. c| o Sr. Jorge.

TV PHILCO Predicta 290,00. TV Perfecta 23, com mesa nova, ... 290,00. Ver na Rua Montevidéu 1108, Penha. tel.: 30-1291.

TOCA-DISCOS Maritone, stéreo, alta qualidade, três velocidades. Vendo barato. dias úteis tel.: 29-4649, capitão Passos.

TV SONY com estojo. Vende bateria e elétrico, para carro, ... 600,00 tel.: 30-6647, João Merquier.

TELEVISÃO japonesa, Panasonic 9" mod. 1966, portátil, transistorizada, NCr$ 400,00. Rádio alemão, Blaupunkt, portátil, transistorizado, NCr$ 250,00. Av. Atlântica, 4146, ap. 901, hoje.

TV-GE, vende-se Tp-16-19 Versatile 19 polegadas, modelo 1965 revisado. Informações dias úteis tel.: 27-0833. NCr$ 280,00.

TV PORTATIL Sharp, tela 9 polegadas, nova, bateria e rêde, verdadeira jóia. Vende-se Av. Pres. Vargas, 290, s|710.

TELEVISÃO General Eletric 21", 110 graus, moderna, ótimo estado, ótima nos 5 canais, c| alças laterais, NCr$ 290. Telefone: 57-0222.

TELEVISÃO portátil Sony, vende-se para corrente comum e com bateria. Tel. 36-0189 — Hélio.

TV. 21 p., mod. 58, tenho na garantia. Verdadeiro cinema port. Vende 145. Travessa Guedes, 43 — Estácio.

TELEVISÃO Emerson 21" de luxo vendo em perfeito estado todos canais por apenas 200,00. Ver hoje até 11 horas ou seg.-feira o dia todo. Rua Licinio Cardoso n. 30, ap. 104 — Benfica.

TV PHILCO mod. 3-D. Espetacular. 350,00 — Rua Bolivar número 54 — 603, esq. da Copacabana.

TV GE portátil 14 pol. Import. Modelo 61, imagem 100%. Rua Hermenegildo de Barros n. 8 ap. 315. Urgente.

TELEVISÃO — Vende-se 19 pol. seminova, um cinema, urgente, viagem NCr$ 290,00. Tel.: ... 57-2802.

TV GE 21 pol. — Um cinema nos 5 canais. 150,00 urgente. R. Alves do Vale 276 — c| 11 — C. Afonsos M. H.

TELEVISÃO — Compro — Tôdas as marcas. Func. ou com pequeno defeito, pago máximo na hora. Tel. 43-0458 — Hoje das 10 às 16 horas.

TV PHILCO — Amplivideo nova, na caixa, vitrolinhas para crianças — Vendo Tel. 29-1970.

TELEVISÃO Philco 23 p. um cinema todos canais, vendo urgente desocupar lugar, preço ocasião Av. Copacabana 861 — 1.208.

TELEVISÃO Zenith 23 pol. último modelo, vendo estado de nova. Rua Torres Homem n. .. 1.135 ap. 101.

TELEVISÃO americana, vendo 250 cruzeiros novos R. José Higino 96.

TV STEREO, rádio Phillips, vendo lindo móvel conjugado em marfim, perfeito funcionamento. R. Pompeu Loureiro, 77|102.

TV GE alto luxo, americana, baratíssimo, desocupar lugar, das 9 às 22 horas. R. Belfor Roxo, 293|202. T. Nôvo, Copacabana.

TV STANDARD ELECTRIC — 19". Um verdadeiro cinema nos 5 canais, com pouco uso, estado de novo, de 64. Tel.: 30-1559.

TV 9 pol. GE, 180,00 vende-se bom est. R. Silva Castro 22, ap. 903. 37-5021.

VENDE-SE um conjugado Phillips automatic Stereofônico nôvo. Avenida Copacabana, 308, apt. 602.

VENDE-SE uma radiovitrola Telefunken por NCr$ 600,00, uma FM por NCr$ 200,00 e um Hi-Fi por NCr$ 400,00. Rua Eça de Queiroz, 4 ap. 201 — Olaria.

VENDO urgente NCr$ 270,00 gravador Orion. Fita c| duração de hora e meia. D. Irene ... 26-2936.

VENDE-SE televisor Philco 21 pol. funcionando 300 cr novos tel.: 96-1945.

VENDE-SE um Multiteste Precision modêlo 120 nôvo. Tel. 56-0568.

VENDE-SE uma televisão Emerson, 23 polegadas, funcionando. Tel. 37-5741.

VITROLA de fita, única no Brasil, troca 6 fitas, vende-se NCr$ 650,00. Ver Rua José Higino, 262, domingo, na parte da tarde.

VENDE-SE aparelho DISPOSALL GE na embalagem, pela melhor oferta. VANJA — 23-8548 — segunda-feira a partir das 8, 30 horas.

VENDO NCr$ 350,00 televisão Zenith americana, modêlo 1957, 21 polegadas, caixa alumínio, vidro rayban, ótimo estado conservação e funcionamento. Tratar Sr. Esteves. Tels. 28-1560 ou 36-2605.

VENDO televisão Philco 21 pol. estado de nove, ótima imagem, com antena, por 220,00 Rua Bela 113-B, S. Cristóvão.

VENDO televisão portátil GE nova NCr$ 350,00, gravador Geloso NCr$ 250,00. Ver rua S. Luís Gonzaga 2373.

Equipamentos eletrônicos

Vendem-se equipamentos de Estúdio e Transmissor usados.

Ver na Rua Conde Pereira Carneiro, 371 — Estrada Vicente de Carvalho, telefone: 30-8844. (P

Fitas de gravar

Venda especial 1 800" NCr$ 17,00. Temos grande sortimento de tôdas as marcas desde NCr$ 3,00. Recebemos fitas SCOTH que grava 1 hora de cada lado, carretel de 3". Rolo de 3" 600 pés NCr$ 12,00 com gravação de 1 hora de cada lado. Grande variedade de fitas pré-gravadas. Recebemos fitas MINI-CASSETTE de 60 minutos NCr$ 10,00 e de 90 minutos NCr$ 15,00. Para maior quantidade fazemos preço especial.

CASA OXFORD — Rua da Quitanda, 65-A

Gravadores

Temos Gravadores desde NCr$ 120,00. NATIONAL, 2 velocidades, pilha e eletricidade com 2 horas de gravação NCr$ 289,00. Temos outras marcas como: SHARP, AIWA, SONY, GELOSO, TOBISONIC, DENON, etc. Recebemos Philips Mini-Cassete com adaptador para automóvel.

Vendemos em 3 vêzes sem aumento.

CASA OXFORD — Rua da Quitanda, 65-A

VITROLA alta fidelidade Telefunken Importada, quatro alto-falantes. Uma jóia. Vendo à vista. Dias úteis, tel.: 29-4649, capitão Passos.

VENDO um Televisor ABC pequeno defeito. NCr$ 180,00. R. Matoso, 42, ap. 401. P. da Bandeira.

VENDE-SE belíssima vitrola Hi-Fi em decapê e discos clássicos em c| estado pela mil oferta, Ver à R. Saupe 41, Leme, depois das 20,30 h. a partir de segunda-feira. Hugo.

VENDE-SE — TV americana na embalagem. Tel. 46-9264.

VENDO televisão Westinguerol 14 — Tel. 29-9631.

VENDE-SE Rádio-Vitrola RCA Victor Hi-Fi. Móvel em mogno. — Fone 47-2523.

VENDE-SE — TV, G.E. americana, 12", NCr$ 450. Cafeteira elétrica, autom. Sunbeam, dá para 12 xícaras, NCr$ 100. Ver sábados e domingos — Av. N. S. de Copacabana, 31 — 932.

VENDE-SE TV Philco conjugado. Tel. 36-6317.

Compro TV 32-2767

Acordeão, máq. escrever, rádiovitrolas, gravadores, geladeiras, pratarias em geral etc.

Consertos de televisão?!

Cuidado com os curiosos, aprendizes. Conserto em sua própria residência, qualquer marca ou defeito. Atendo todos dias, também aos domingos e feriados. Só Centro e Zona Norte. Tel.: 56-2871.

Consertos de TV

Antenas, serviços garantidos, qualquer bairro. Orçamento gratuito.

Atende-se domingos e feriados. Tel.: 32-1929 ou 58-0299 — Paulo.

Gravadores Timm & Cia.

Técnicos alemães, especializados, consertam gravadores e amplificadores Hi-Fi de tôdas as marcas. Fazem adaptações e resolvem todo e qualquer problema. Tel. 22-9651, Fr. Roosevelt, 115 — Gr. 502 — Centro.

Som estereofônico

Instalamos — Alugamos fitas estéreo, com últimos lançamentos EUA. — Roberto, 27-3887, Antônio Carlos, 25-9947.

TV e Vitrola

Conserto em sua casa com garantia, não cobro visita, qualquer bairro. Especialidade em TV: GE, Philco, Zenith, Philips, S. Eletric, Admiral e outras marcas, Hi-Fi vitrola, tôdas as marcas. Tel. 28-5369 — Sr. ERNEST.

TV defeituoso?

Serviços em sua casa com garantia. Não cobro visita. Philips, Philco, GE, Zenith, S. Eletric, Emerson e outras marcas. Hi-Fi, vitrolas antenas. Tel. 37-5954, Sr. Santos. Qualquer Bairro.

VESTUÁRIO

ALO Boutiques ou Revendedoras — Compre direto malharia no representante das fábricas — Tel. 32-2199 — Sr. Silva.

ATENÇÃO REVENDEDORES — BOUTIQUE — Abrimos grande depósito de artigos para homens e senhoras das melhores fábricas do Brasil — Preços de alto atacado, vestidos, conjuntos e blusas de rodiela e argilon — saias e calças de Tergal e maiôs estampados, lisos de helanca — Grande sortimento de artigos para enxoval de noivas, trocamos mercadorias que não podem vender. Favor vir para crer. — Rua Senhor dos Passos n. 54 — Sobrado.

BIQUINIS DE PRAIA sob medida entrega-se em 24 horas — Dona Sofia, Praça Demétrio Ribeiro n. 99-501.

COMPRA-SE cabelo quilo NCr$ 500,00, Rua Fábio Luz, 427, c/ 3, Lins Moreira. Praça Pio X, 118, 12.º Tel. 43-9415.

ESTOLA de Viron beije dourado (âmbar). NCr$ 2 000. Telefone: 26-9198.

ESPETACULAR Liquidação de blusões e camisas para homens e rapazes. Variados modelos e padrões modernos, Preço NCr$ 6,00. Venha depressa antes de acabar o estoque. Rua México 31 — 12.º andar (entre Sta. Luzia e Av. Pres. Wilson).

MALHARIA FINA — Malharia da mais alta classe recebida das melhores fábricas de S. Paulo, por preços sem concorrência. Novidades em blusas, vestidos, calças, conjuntos dos melhores fabricantes de fios sintéticos. Preços especiais para revenda. Facilita-se o pagamento. Visite-nos sem compromisso e verifique. Modas Malisil, Largo da Carioca, 5 9.º andar — sala 920.

"PERUCAS MINI" — Agora com os mini-preços, inteiras NCr$ .. 100,00 — meias NCr$ 40,00 — Perucas hené, Rabos 50 e 60 cm. Consertos e reformas. Aceitamos encomendas sob medida, Implantadas e tecidos — Fabricação, própria — damos garantia e assistência — Panteamos, pintamos e lavamos sua peruca, Não NCr$ 0,90 pé NCr$ 1,70 — Av. N. S. de Copacabana, 750 — sala 401 — ou inf. Favor tel.: 42-0303. Direção Mme. Verônica e lembre-se o nome é Mini Perucas e Cabeleiros — Facilitamos.

PERUCA — Vendo peruca curta, inteira, loura, de Rosinha. Tel.: 27-9949.

PERUCAS — Preço sem igual; qualquer tipo — Barata Ribeiro, 200 - 1118.

PERUCAS DIRCE — O que há de melhor em cabelo natural. Rabos inteiras, tranças e franjas de tôdas as côres, inclusive perucas de hené. Crédito na hora. Assistência permanente. Rua General Polidoro, 185, ap. 701. Telefone 46-9732. Botafogo.

PERUCAS — Mais perucas, rabos, tranças, franjas, à vista e a prazo, cabelo natural. 46-3845.

PERUCAS MINEIRAS — Andrade Pertence, 26, ap. 801. 45-4298 — Catete.

ROUPAS pouco uso baratíssimo, homens e senhoras — Sapatos, Bôlsas, Cama Criança etc. — 47-9942.

VENDO vestido de noiva, estilo romântico em point d'esprit. É lindo e acompanha acessórios — Tel. 38-2218.

VESTIDOS usados de verão — roupas de homem e crianças — Compra-se e atende-se a domicílio — Telefone 22-3950.

VESTIDO DE NOIVA — Vendo, bordado cristal. Cauda. — NCr$ 270,00. Tel. 57-7474.

VESTIDO de noiva: — De rara beleza e originalidade. Tamanho 42-44. Informações — 36-3869.

VENDE-SE lindo vestido de noiva, tamanho 42|44 de zibeline côr-pura. por NCr$ 250,00 — Tel.: 36-0093.

VESTIDO de noiva manequim 42. luxo. Ladeira do Barroso, 122 — ap. 701.

VESTIDO DE NOIVA modêlo original José Ronaldo, manequim 44. Tratar pelo telefone 27-540

Perucas "Soçaite"

AS MINEIRAS "AFAMADAS"

Mme. Lúcia

Perucas? Não é preciso custar tão caro. Venham buscar a sua nas AFAMADAS "SOÇAITE". Perucas ao preço que a freguesa puder pagar, tôdas as côres e tamanhos. Chinós, meias etc. Visite-nos na Av. Copacabana 613, s/loja 209 ou peça demonstração à domicílio. Tel.: 37-9476 e 57-8375. Ao comprar a sua peruca peça seu certificado de garantia.

VENDE-SE um vestido de noiva. Tratar Rua Nune Andrade, 43. Preço NCr$ 170,00 — Irajá.

VESTIDO DE NOIVA — Bordado, véu e grinalda. Vende-se facilitado. Tel. 45-3342.

VESTIDO DE NOIVA — Liquidação, bordado, c/ véu e grinalda. Ver e tratar — R. Bartolomeu Mitre, 868, ap. 601.

VESTIDO DE NOIVA — Vendo melhor oferta todo renda guipure completo manequim 42-44. Rua Aires Saldanha, 34, ap. 201.

VESTIDO DE NOIVA — Man. 44 Zibelina bordado a pedrarias. Vende. Rua Prof. Gastão Bahiana, 76-906 — Copa. 1.ª Rua depois Miguel de Lemos.

VENDO vestido de baile manequim 44, brocado seda. Tratar à rua Conde de Bonfim, 491, apto. 101.

VESTIDO DE NOIVA — Vende-se de brocado francês, com todos os pertences. Modêlo exclusivo de JACQUES HEIM. Fone ..... 46-1954.

VESTIDO COMPRIDO TOILETE — Manequim 46 — Vendo lindo vestido côr morango, fazenda Coréia do Sul, confeccionado graças costureiro e sapato mesma côr, número 37, com poucas horas de uso — Tel. 36-5655.

VENDO 1 vestido de noiva, com véu de renda m. 44 — R. Fernando Osório, 2|44 — Flamengo.

Atenção

MODERNIZE SUAS ROUPAS

O Alfaiate Martins conserta e reforma qualquer tipo de roupa. Também aceito cortes a feitio. Rua Urupuaiana, 118|810 — Tel. 43-4436.

Bordados do Ceará

Camisolas — Pijamas — Robes etc. — Artigos de fino acabamento. Mandamos Mostruário à sua casa. — CORDEMA — Com. e Repr. de Material Ltda. — R. Acre, 77, sala 1 003 — Tels. 23-4374 e 28-4377.

Camisas sob medida

Perfeição e rapidez. Aceita-se tecido — 37-9243 — Iracema.

Malharia a crédito

ABC MODAS — Av. Rio Branco, 156, 10.º andar (Edif. Av. Central). Tel.: 42-4998. — Estrada do Portela n. 29, 2.º andar. — Madureira.

O nôvo alfaiate

Reforma, vira pelo avêsso e recorta roupas. — Aceita fazenda para feitio a preços módicos. — Praça Tiradentes n. 9, sala 707. Tel. 42-0954.

Perucas Charme

Meias 35,00, inteiras a partir de 60,00, o que há de melhor em cabelo natural e esterilizado, para todos os tipos e côres, facilita-se. Preços especiais para revendedores — Rua Almirante Tamandaré, 41, ap. 1 113 — Flamengo.

Perucas Chanel

Meias 35,00, inteiras a partir de 60,00, o maior estoque em cabelo natural e esterilizado, em tôdas as côres, facilita-se. Preços especiais para revendedores. Tratar na Rua Senador Vergueiro, 210 — Apartamento 1 201.

Revendedores

Conj. anágua biquini, 5,00. Biquini coll, 6,00. — Anáguas a partir de 6,00. — Biquini bord. perf. dz. 13,20. — Biquini rendado, dz. 21,60. — Mais talcos, desodorantes, sabonetes, lanuê, preços de atacado, Rua Buenos Aires, 241, sala 6, sobrado — GB.

Revendedores e boutiques

Saias, blusas, vestidos, slaks, conjuntos maiôs, etc., artigos finos das melhores fábricas, preços p| revenda (troca-se mercadorias). R. México, 41, s| 604.

Revendedores

NINGUÉM VENDE POR MENOS A PRAZO

Malhas, vestidos, calças, blusas, artigos finos, troca-se — Pedro Lessa, 35 — 1 102 — Fone 42-6285.

Ternos usados Tel.: 22-4435

COMPRO A DOMICÍLIO

Calças, camisas, sapatos etc. Pago melhor que qualquer outro.

Ternos e vestidos

Calçados e tôdas as roupas de homens e senhoras. Compramos. — Tinturaria Aliança, Av. Mem de Sá n. 103. Telefone 22-4846 e 52-7964.

Ternos usados Tel 22-3231

COMPRO A DOMICÍLIO

Calças, camisas, sapatos etc. Pago melhor que qualquer outro.

Ternos usados Tel.: 22-5568

COMPRO A DOMICÍLIO

Calças, camisas, sapatos etc. Pago melhor que qualquer outro.

ÓCULOS — CINE-FOTO

AMPLIADOR 13x18 Kodak, foco automático — NCr$ 700,00 CONTAX IIA completa com 2 teles, grande angular, filtros, parasol, etc., bolsa original p|tudo NCr$ 1.000,00, FLASH MECABLITZ 65W bateria NC — NCr$ 130,00. Gravador Geloso NCr$ 180,00. Silva Rebelo 10 s|317 — Meier — Diàriamente, inclusive hoje. Erich.

A PRAZO — Em 4, 10 ou até 24 prestações. PHOTOKINA lhe oferece muitas outras vantagens. Av. Rio Branco, 133. Galeria.

ACESSÓRIOS FOTOGRÁFICOS — Quaisquer acessórios que V. Sa. necessitar, a Casa Oxford tem, Fotômetros, filtros, lentes de aproximação, parasóis, teleobjetivas e grande angular, tripés, punhos etc. O mais completo sortimento da Cidade. Casa Oxford, Rua da Quitanda, 65-A.

ATENÇÃO! — Fotógrafos de monóculo: Recebemos um aparelho para cortar filmes. Cortando 3m 3 minutos 72 chapas para colocação em monóculo. Vendemos monóculos de diversos tamanhos. Casa Oxford. Rua da Quitanda 65-A.

ARQUIVOS e magazin para slides. Temos grande sortimento de arquivos desde NCr$ 1,00. Arquivos de metal para 50, 150 e 216 slides desde NCr$ 5,00. Magazin para tôdas as marcas de projetores. Paximat, Cabin, Argus, Airequip, Rollei, Zeiss, Agfa etc. — Casa Oxford, Rua da Quitanda, 65-A.

BINÓCULO — Omega — 4 estrêlas — Nôvo, no estôjo, lentes azuis — Vendo — NCr$ 130,00 — 58 8978.

COMPRO projetor de cinema 16 mm sonoro, qualquer marca. Negócio rápido, à vista, a domicílio. Tel. 57-0222.

CÂMARAS foto e cine — Gravadores, flash, projetores, filmes, papéis, drogas, fotocópias, revelações pela Kodak: Ektacrome e Kodacolor com cópias entregamos em um dia. Aberto aos sábados até 18 horas. Rua Barata Ribeiro, 502-C, s|loja 206 — Galeria Cine Bruni — Copacabana.

CONTAREX — Vendo nova objt. Angular, normal e tele chass — Câmbio PB, côr, filtros parassol — R. Conceição, 31, s. 306.

CINEMA 35 mm. vende-se dois projetores Philips. Facilita-se. 48-9566.

CONSERTOS máquinas, objetivas, flashes, projetores etc. Assistência técnica PHOTOKINA. Av. Rio Branco, 133 loja E. 52-8605.

DEBRIE FRANCESA duas malas, sonora 16 mm. profissional para cinemínima vendo ou troco por outra de som que condições combinar. Base 600,00 GLAZIOU, 185. Manoel 31-5860. — Vendo filmes.

ESTOJOS de couro para máquinas fotográficas. Recebemos grande sortimento de estojos de couro para máquinas fotográficas, como também bolsas para acessórios fotográficos. Recebemos estojos para máquina Rolleiflex e Flexaret. Casa Oxford — Rua da Quitanda 65-A.

ESMALTADEIRA — Pako ou similar. compro. Telefone: 46-4735.

EKTACHROME e Kodacolor — Entregue até 15 horas e receba no dia seguinte. Serviço perfeito executado pela Kodak. Barata Ribeiro, 502-C, s|loja 206 — Galeria Cine Bruni — Copacabana.

FLASHES eletrônicos e máquinas fotográficas. Tenho várias marcas. Novos e usados, preços baixos. Rua Senador Dantas, 117, s|a 1203. Sr. Hermon.

FILMES — Compro filmes cinema de 16 mm. qualquer gênero, em perfeito estado. Tel. 48-2915 — Sr. Silva.

FOTOS coloridas naturais para casamentos e eventos de alto refinamento. Sr. Bruno. Tel.: .... 57-4654.

FLASH — Eletrônico Trans. Eve f|itz NCr$ 130,00. Tel.: 45-0252.

FOTÓGRAFOS — Vende-se material completo de laboratório e outros equipamentos, pela melhor oferta. — Ver hoje e tratar à Rua Paramirim, 361, c| 8 — Bento Ribeiro.

HASSELBLAD, ALPA, SINAR Câmeras. Ampliadores Durst. Filmadores, projetores de 8-16mm. Paillard Bolex. Repr. exclusivos Av. Franklin Roosevelt, 39, s| 1.406. Tel. 52-0100.

KOWAFLEX — 35 mm. objetiva 2 automáticas telêmetro fotômetro embutidos, com filtros, tele-objetiva e grande angular. Estado de novo. Telefone 57-2386. Preço de ocasião.

LIVROS fotográficos importados em vários idiomas — Brasil Press — Assembléia, 28, 1.º — 31-2422.

LÂMPADAS E EXCITADORES P| PROJETORES — Temos todos os tipos para projetores fixos, 8 e 16 mm, lâmpadas de quartzo-iodo, Foto-Flood de diversos tipos, lâmpadas para câmara escura e ampliadores — CASA OXFORD. Rua da Quitanda, 65-A.

MINOLTA — Filmar 8 mm. automática, Zoom 400,00. Yashica, fotografar, fotômetro, mod. LM, 150,00 — Tel. 22-9510.

NIKON F, Leica M-3 e Rolleiflex. Tôdas equipadas c| objetivas diversas, filtros e acessórios. Aceito troca — 48-1404.

OLYMPUS F c| tele e acessórios. Oportunidade. PHOTOKINA — Rio Branco, 133, Galeria.

ÓCULOS — Recebemos grande sortimento de armações para óculos, últimos modelos e óculos para Sol desde NCr$ 3,50. Visite-nos sem compromisso. CASA OXFORD — Rua da Quitanda, 65-A.

PARA SEU LABORATÓRIO — Temos tudo para seu laboratório como: ampliadores, copiadeiras, secadeiras, chapas de esmaltar, banheiras, pinças, papel, lâmpadas para câmara escura, garrafas plásticas, material químico. Recebemos kits para revelação de filmes coloridos de diversas marcas. CASA OXFORD — Rua da Quitanda, 65-A.

PROJETOS — SLIDES — Vende-se Pradovit-Leitz, contrôle remoto, NCr$ 500,00. Rua São Clemente, 371, ap. 103. Tel. 26-7254.

Flash Eletrônico NCr$ 67,00

Temos o maior estoque de Flash Eletrônico e a Pilha para amadores e profissionais como: MINICAN, YASHICA, HARMONY, KALIMAR, MECABLITZ, SUNPAK e outros.

Venda em 3 vezes sem aumento.

CASA OXFORD — Rua da Quitanda, 65-A.

PROJETOR slides "Pradovit", alemão da Leitz, automático, conj. lente colorplan 1:2,5 90 mm, NCr$ 290,00 (custa NCr$ 1 000) flash elet. Mecablitz 160, com uso — NCr$ 100,00 — Av. Copacabana, 363 ap. 902.

POLAROID 104 com flash — Nova. Vendo ocasião. Tel. 26-2436, Sr. Carlos.

PROJETOR FIXO TIPO TV — ULTIMA NOVIDADE — Recebemos projetor fixo semi-automático c| adaptador para diafilmes que projeta a luz do dia, com tela de televisor — muito interessante para escolar etc. — Faça-nos uma visita para demonstração — CASA OXFORD — Rua da Quitanda n.º 65-A.

ROLLEIFLEX 2.8, Rolleikin, Rolleiflash, Parasol, Jôgo de filtros, [illegible] Vendo urgente. Ver e tratar tel. 25-1836. Somente domingo das 8 às 20.

ROLLEICORD VI, [illegible] e Rolleikin, [illegible] flash eletrônico [illegible] japonês, nôvo, [illegible] Tel. 28-0274 — [illegible]

PROJETOR 16 mm — Vende, [illegible] Bell-Howell, [illegible] co-magnético [illegible] Preço NCr$ 1 500,00. Não aceito [illegible] Fone 26-7132, [illegible]

RELÓGIOS-REGULARES grátis com teste eletrônico. [illegible]

RECEBEMOS o famoso aparelho Rotulador Dotex para identificação [illegible] DYMO de diversas [illegible]

SLIDES — Oferta especial. Cartelas com 6 slides. NCr$ 1,80, lindas côres e grande sortimento. Grande estoque de diafilmes preto-branco e colorido. Casa Oxford — Rua da Quitanda, 65-A.

SEUS FILMES foram bem revelados? Uma revelação cuidadosa tem grande influência na qualidade de suas fotografias. PHOTOKINA orienta-o na escolha dos seus melhores negativos. [illegible] Av. Rio Branco, 133 Galeria. 52-8606.

TEODOLITO — Marca M. Vasconcelos. Vende-se. Preço NCr$ 1 200,00 — Telefonar para Paulo — 22-8951.

TELAS — Temos o maior estoque de telas nacionais e estrangeiras desde NCr$ 11,00. Telas para projeção com luz do dia desde NCr$ 30,00. CASA OXFORD — Rua da Quitanda, 65-A.

TRADE YOUR CAMERA. Manutenção fotográficas, acessórios, aparelhos de som, Novidades. PHOTOKINA — English spoken. Man spricht Deutsch. Av. Rio Branco, 133 Galeria. 52-8606.

VENDO CAMERA 35 mm. WERRA [illegible] 2.8 cambiável. Telêmetro [illegible] perfeito estado. José 28-7605.

VENDO URGENTE máquina polaroide. Foto na hora. NCr$ 270,00 — D. Irene. 26-2936.

VENDO: 1) Filmador Eumig 8mm Reflex — Zoom — Elétrica; 2) Filmador Nizo super-8 Reflex — Zoom — Elétrica; 3) Leica G III e Fotometro Zeiss. Tratar todos os dias até 11 horas, Rua Visc. Pirajá, 29-501.

VENDE-SE — Vendo projetor de cinema 16 mm marca Bell & Howell, modêlo 385, duas malas, preço de ocasião. Edifício Odeon, sala 213, Sr. Enio. Telefone 22-5922.

VENDA especial de filmes AGFA CT. 18 20 poses NCr$ 10,00 — CT 18 36 poses NCr$ 14,50, com revelação incluída NCr$ 6,50 etc. — Temos o maior sortimento de filmes como AGFA, KODAK, ILFORD e KODAK 126, 8 e 16mm, preto-branco e colorido. Revelação de filmes AGFA colorido-negativo e prêto-branco grátis. — CASA OXFORD — Rua da Quitanda, 65-A.

VENDO por motivo de transferência 1 radiola Hi-Fi-GR móvel marfim, tocadisco, tôdas rotações, rádio 3 faixas — 250,00; 1 radio cabeceira ABC caixa branca, ... 40,00; 1 T.V. Zenith 19" americano perfeito, 250,00; 1 máquina Singer moderna, 120,00; 1 T.V. Admiral 21" tela rayban, perfeito, 280,00. Aceito ofertas. Rua Salustiano Silva, 640 c/3 — Magalhães Bastos.

VENDE-SE uma Leika M3 com lente normal 50mm. summicron 1:2, grande angular 35mm Summaron 1:3,5 tele 90mm Elmar 1:4, tele Hektor 1:4,5, filtros, parasol etc. Dr. Ciro, 32-6003 ou Niterói — 2-6440 à noite.

ZEISS IKON — Contaflex Super. Lente Zeiss Tessar 2,8|50 mm. obturador 1 a 1|500 de seg., sem uso, no estojo. Peças chegada da Alemanha, vende. 2.ª feira [illegible] Sr. Paulo. 27-0222.

Máquina de microfilmar

E ACESSÓRIOS

Vendemos, pela melhor oferta, marca Kodak, modêlo MRD-2 — 117 Volts — 8 Amps. — 8 ciclos. Ver e tratar na Rua do Rocha, 155 — Estação do Rocha — com o Sr. Josué.

DIVERSOS

ATENÇÃO! — Compro TV, pianos, estéreos e geladeiras modernas. Tel. 57-1596 — Negócio rápido. Hoje a qualquer hora.

ATENÇÃO — ESTUDANTES — A Casa Oxford tem um grande sortimento de artigos para desenho, como canetas Oxford, Rapidograph e Variant, estojos Oxford-Variant desde NCr$ 30,00 — de diversos tipos, compassos, réguas T, réguas flexíveis, pantógrafos, normógrafos, réguas de cálculo. Recebemos as famosas canetas PELIKAN MARKANA 34, em 4 côres — CASA OXFORD — Rua da Quitanda, 65-A.

ANTIGUIDADE — Telhas coloniais pintadas. Vendem-se Tel.: ..... 45-9599.

ASPIRADORES, enceradeiras eletrolux 20% abaixo do custo e outras marcas. Geladeiras, ventiladores, ferros, troco, consertos e reformas em geral, [illegible] Rua do Acre, 84, 1 fone 43-4501. Euclides.

ELECTROLUX — Enceradeira e aspirador de pó, nôvos; geladeira [illegible] 10,5 pés; ventilador Wallita, nôvo. Vendo urgente. Ver na Rua Barata Ribeiro, 200-404.

FAMILIA AMERICANA que se retira do País vende amplificador de som com microfone, ar condicionado, vitrola estereofônica e objetos domésticos. Rua Marechal Pires Ferreira, 32, das 12 às 13 hs. Tel.: 25-3794.

FAMILIA AMERICANA transferida, vende móveis — utensílios e eletrodomésticos, tudo em estado de novo de origem americana de alta qualidade, incluindo dormitórios, grupos estofados, sala de jantar, — máquina de lavar, geladeira, rádio Zenith 3 001 — ar condicionado, ventiladores, máq. de costura, tacos de golfe, prancha surf, serviço de porcelana inglesa completo para 12, de fino gosto, abajur — roupas, artigos de cozinha, fogão, mesas e cadeiras de jogo etc. — Rua Joana Angelica n. 21 — 401 — Ipanema.

FAMÍLIA AMERICANA transferida vende de origem americana: tapetes, geladeira de 2 portas, aparelhos elétricos, face elétrica — Liquidificador, radiovitrola Grundig, louças, utensílios de cozinha, abajur, sofá de canto, aspirador, canecas alemães para cerveja, grande quantidade, sala de jantar, brinquedos de boa qualidade, roupas, arvore de natal verde, televisão, mesas e cadeiras para jôgo, móveis de varanda e jardim etc. — Av. General San Martin 1 063 — Leblon.

FAMILIA transferida exterior vende TV Zenith americano, projetor slides luxo, máquina fotográfica Mirande, fotômetros, filtros, tripé, [illegible] automático, carro bebê, berço, espelho parede e diversos outros objetos a preços convidativos. Todo perfeito estado. Ver a partir de segunda-feira, e qualquer hora, à Rua Bartolomeu Portela 25-B, ap. 202 Botafogo, ao lado do Cine Veneza.

DOIS Televisores 5 pol., pilha e elétrico Sony, 1 filmador Yashica e 1 Smith Corona portátil elétrica — 47-0642, pela manhã.

GUARDA-VESTIDO de 5 portas, e um camiseiro e 4 cadeiras fórmica e geladeira GE grande, tudo em perfeito estado, tel. ... 34-1981.

LINS — Vendo geladeira, máq. de lavar, móveis de qto. e outros objetos por motivo de mudança. Ver à Rua Pedro de Carvalho, 583, somente hoje.

LINGUAFONE, compro discos e livros, 26-8444, todo dia, Francês-Português.

COMPRO TUDO

Enceradeira, rádio, TV, máquina de costura e escrever, liquidificador, ventilador, livros, discos, projetor e moedas de prata.

Tel. 32-5593

Compro tudo

42-5676 e 29-4986

A domicílio máquinas de costura Singer, Elna e máquinas de escrever, TV, rádios e vitrolas, ventiladores, enceradeiras, acordeões, pratas, geladeiras e roupas usadas. Discos LP.

Compro tudo 32-1843 - Santos

TV, máq. escrever, rádio, ventiladores, bicicletas, acordeão, louças, cristais, prataria, jóias, tapêtes, roupas usadas.

Moedas pratarias

TEL.: 47-9976

Compro prata, antiguidades, objetos de arte, moedas, etc.

Super-Synteko

E PAPEL DE PAREDE

Não faça sem me consultar. Aplico 3 camadas dedetização grátis. Facilito. O menor preço da praça. — P. Macedo Construções, a mais antiga da Zona Sul. Tel. 26-6930.

Hercules AÇO INOXIDÁVEL inox wolffinox empress HASTE-PLAY (MÓVEL) Rochedo alumínio para tôda vida FULGOR

FAQUEIROS — BATERIAS — UTILIDADES

FAQUEIROS DE LUXO AÇO INOXIDÁVEL ATÉ 194 PEÇAS

"HERCULES", Inox.	24 peças NCr$	9,87
"HERCULES", Inox.	53 peças NCr$	26,60
"WOLFF", Inox.	53 peças NCr$	37,80
"HERCULES", Inox.	65 peças NCr$	31,72
"HERCULES", Inox.	101 peças NCr$	49,49
"HERCULES", Inox.	130 peças NCr$	107,50
"HERCULES", Inox.	194 peças NCr$	235,08

MODELOS DE LUXO E ESPELHADOS — ESTOJOS FINÍSSIMOS — GRANDE SORTIMENTO — FACAS MICRO-SERRILHADAS.

BATERIAS DE ALUMÍNIO MODERNÍSSIMAS

BATERIA SUPER ROCHEDO C/ 30 peças NCr$	45,70
BATERIA SUPER ROCHEDO C/ 34 peças NCr$	63,86
BATERIA ROCHEDO "MAYFAIR" LUXO NCr$	42,90
BATERIA ROCHEDO ARISTOCRATA NCr$	54,90

(Brancas e coloridas — também peças avulsas)

ATENÇÃO!! OFERTAS ESPETACULARES:

Jôgo Faca Inox. Estojo Madeira NCr$	10,20
Fôrma PIZZA EMPRESS c/ Tampa e Visor NCr$	10,90
Fôrma PIZZA FULGOR c/ TAMPA NCr$	9,70
Jôgo Mantimt. FULGOR AZUL e VISOR NCr$	26,95
Frigideira ROCHEDO — Frita sem gordura NCr$	19,59
OMELETEIRA DUPLA "EMPRESS" — exclusive NCr$	6,20
PLAINA p/ cortar queijo HERCULES INOX NCr$	4,50
CAFETEIRA, LEITEIRA, AÇUCAREIRO FULGOR NCr$	17,90
Serviço Café e Leite Fulgor Azul NCr$	16,70
Conjunto c/ Talheres inox. "HERCULES" NCr$	13,70
PANELAS de pressão um ano de garantia NCr$	12,93

MERCADORIAS DE ALTA CLASSE VENDIDAS NO VAREJO POR PREÇOS DE ATACADO. ENTREGAS A DOMICÍLIO.

ALUMINOX

VENDE MAIS BARATO

RUA UBALDINO DO AMARAL N.º 37

JUNTO A CRUZ VERMELHA

TEL.: 32-1056

EMPREGOS

SERVIÇOS DOMÉSTICOS

AMAS — ARRUMAD. E COPEIRAS

ARRUMADEIRA — Precisa-se para firma Imobiliária. Exige-se que tenha instrução. Tratar Av. Copacabana, 750/705.

ARRUMADEIRA — Precisa-se só para arrumar. Paga-se muito bem. Tratar na Rua Francisco Otaviano, 132 — Telefone 27-4566.

ARRUMADEIRA — Precisa-se competente. Rua do Russel, 680 ap. 61 (ao lado do Hotel Glória) — 25-0218.

BABÁ — Precisa-se de uma bebê tipo governanta de preferência estrangeira e de mais idade, para cuidar de 2 crianças pequenas. Tel. 36-4279 — Madame Pires.

BABÁ para criança 2 anos. Rua Raimundo Corrêa, 36 ap. 603 — Copacabana.

COPEIRA-ARRUMADEIRA procura-se para pequena família de trato, com referências recentes e documentos. Ordenado NCr$ 110,00 — Apresentar-se 262 Av. Copacabana, 7.º andar — Tel. 37-6290.

COPEIRA - ARRUMADEIRA-COZINHEIRA — Precisa-se para família de alto tratamento, com bastante prática. Exigem-se boas referências e documentos. Tratar à Rua Teófilo Otôni, 15, sala 1 208. Tel. 23-8548, a partir de segunda-feira após as 8,30 horas.

DOMESTICA — Precisa-se pessoa limpa, ativa, todo serviço, casa pequena, tem máquina lavar. Trazer referência. R. Boipeba, 172 — Mal. Hermes — D. Edite.

DUAS vezes p/ semana, precisa-se emp. p/ serv. 1 pessoa na Rua Laranjeiras 461 cobertura. Tratar pessoalmente c/ referências até 9 h. da manhã.

DIARISTA — Arrumadeira passadeira de 30 a 40 anos, para casa família tratamento. Exigem-se referências. Ordenado a combinar. Tel. 26-8788.

DOMESTICAS — Você está querendo se empregar? Temos as melhores colocações, livre de qualquer despesa. Rua Conde Bonfim, 369, sala 904. Não atendemos por telefone.

DOMESTICA — Precisa-se para todo serviço casal ap. pequeno, durma no emprêgo e dê referências. Tratar na Rua Barata Ribeiro, 264, ap. 802, de 9 às 11 manhã.

EMPREGADA — Precisa-se com prática e responsabilidade. Salário a combinar. Tratar domingo ou 2a. feira. Rua Indígena, 65 ap. 101 — Penha Circular — Próximo ao viaduto.

EMPREGADA doméstica — NCr$ 70,00, com referências. Tratar 2a. feira das 14 horas em diante na Rua Ministro Viveiros de Castro, 72 ap. 904.

EMPREGADA — Precisa-se que saiba cozinhar bem e goste de criança. Paga-se muito bem. Av. N. S. Copacabana, 728 ap. 306.

EMPREGADA, todo o serviço para uma pessoa — Asseada e de confiança. Carteira e referências. 45-9681. Avenida Rui Barbosa, 170, bloco A, ap. 1 001.

EMPREGADA — Precisa-se das 7 às 5 para arrumar, ajudar cozinha, lavar peças miúdas. Cart. ref. Rua Aureliano, 342. — Rio Comprido.

EMPREGADA — Precisa-se para serviços leves. Tratar na Rua Uruguai, 87-A, casa 4. NCr$ 35,00.

EMPREGADA p/ cozinhar e lavar roupas miúdas. R. Dias da Cruz, 174, 6.º andar, ap. C-OK, Méier.

EMPREGADA — Precisa-se, com referências, que durma no emprêgo. Rua Haddock Lôbo, 419, ap. 503. — Tijuca.

EMPREGADA — Precisa-se com meia idade para todo serviço de apenas uma senhora em pequeno apartamento. Rua Leopoldo Miguez, 26, ap. 601 — Copacabana. Exigem-se referências.

EMPREGADAS para pensão, preciso, pago bem, de preferência dormir no emprêgo. Rua Bela, n. 80 — São Cristóvão.

EMPREGADA — Com referências, para todo serviço em ap. de três pessoas. Ord. NCr$ 80,00. Rua Visc. de Pirajá 555, ap. 701. — Ipanema.

EMPREGADA — Paraense. Paga-se bem. Domingos Ferreira, 418.

EMPREGADA, sossegada, educada e de boa apresentação, precisa-se para todo o serviço em casa de família, menos cozinhar. Bom passadio e boas acomodações, pois deverá residir no emprêgo. Deverá também poder acompanhar a família quando fôr passar fora os fins de semana. Paga-se bem. Rua Camarista Meier 494.

FAXINEIRO — Copeiro com muita prática para família de tratamento — Exigem-se documentos e referências. Ordenado: NCr$ 70,00. Domingos Ferreira, 178/1 201.

MENINA p/ família. Precisa-se Cr$ 50 mensais — Av Cop., 360 ap. 709.

MOÇA para limpeza, lava peças miúdas, referências, NCr$ 35,00. Rua Domingos Ferreira, 95/903 — Copacabana.

MOÇA DISTINTA — Bons predicados — Arrumar e lavar peças peqs. Passar casa de senhora viúva. Trat. fam. Bom passadio, na Rua do Escorrega, n.º 26 "Praça Mauá". Esta rua principia na Rua Sacadura Cabral, n.º 63. Telefone 43-3377.

MOCINHA MENOR — Preciso p/ ajudar em serviços de casal c/ filha. Exijo referências. 50 mil. Vir c/ responsável. Tratar 2a. feira — 36-0935 — Santa Clara, 332/801.

MOÇA para trabalhar para um senhor só. — Precisa-se. Tratar na Rua Senador Dantas, 39, 2.º andar, sala 206.

MOCINHA — Precisa-se de 14 a 25 anos e que durma no emprego. Avenida Ernani Cardoso, 325 — Cascadura.

OFERECE a Missão Evangélica domésticas especiais — Perfeito serviço de seleção, orientação e preparação — Garantias permanentes — Tratar pessoalmente na R. Uruguaiana n. 226 — sobrado.

OFERECE-SE senhora para 1 pessoa só ou casal, para todo serviço, menos lavar. Rua Ribeiro de Almeida n. 50 — Laranjeiras.

OFERECEMOS ótimas copeiras arrumadeiras e babás, com documentos e boas referências. Tel. 52-4604.

OFEREÇO copeira-arrumadeira — Com aparência, referência e documentos. Agência Alemã Olga. 37-7191.

OFEREÇO uma babá e uma copeira, longa prática, ótimas referências e documentos. Agência Alemã — Olga: 37-7191.

PRECISA-SE de empregada — Visconde de Caravelas, 47 ap. 304 — 46-6669 — Botafogo.

PRECISA-SE uma moça 14 a 16, para serviços doméstico na Penha. Tratar Rua Uranos, 1 127 — Ramos.

PRECISA-SE para todo serviço de casal, menos passar — Duvivier, 24 ap. 1 202. Ordenado: NCr$ 90,00.

PAGA-SE até NCr$ 80,00 por boa empregada para arrumar — Indispensável referência e carteira. Rua Rodolfo Dantas n. 16, ap. 301. Tel. 37-6318 — (Copacabana — Pôsto 2).

PRECISA-SE de mocinha de 15 a 17 anos, arrumadeira. Ordenado NCr$ 60,00. Tratar com os pais. Praia do Flamengo, 82, ap. 402. Telefone 45-8434.

PRECISA-SE de uma empregada para todo o serviço, que durma no emprêgo e dê referências. Rua Barata Ribeiro, 615, ap. 301.

PRECISA-SE empregada de 35 a 40 anos para todo serviço que durma no emprêgo e goste de crianças. Ordenado NCr$ 50,00. Tratar seg.-feira. R. Silva Gomes, 61. Cascadura, das 8 às 12 h.

PRECISA-SE môça auxiliar todo serviço de casal com filho. Tratar Pôrto Alegre, 36, Eng. Nôvo. Tel. 38-9435.

PRECISA-SE mocinha até 18 anos, pequenos serviços de casal, dormindo fora. Rua Marechal Jofre 53 — Grajaú.

PRECISA-SE empregada moça para casa de um casal. Tratar na Rua Carlos de Sá, 11, ap. 101. Catete. D. Guiomar.

PRECISA-SE para todo o serviço, não lava nem passa. Ordenado 90,00. Pedem-se ref. ou cart. Tratar na Rua Guilhermina Guinle n. 296, ap. 303.

PRECISA-SE babá carinhosa, paciente, limpíssima e com prática. Criança 2 anos. Saída tôdas as têrças-feiras. Paga-se bem. Leopoldo Miguez, 86/302. D. Suzane — 56-3321.

PRECISA-SE para arrumar e copeirar. Tel. 27-4935. Pedem-se referências.

PRECISO arrumadeira copeira, que saiba servir à francesa e com referências. Tratar Rua Toneleros n. 27, 2.º and.

PRECISA-SE uma empregada para tomar conta da casa e que saiba cozinhar bem, para uma senhora estrangeira que trabalha fora. Paga-se bem. Exigem-se referências. Tratar à R. Azevedo Pimentel, 7, ap. 1.301 (Esq. da Praça Cardeal Arcoverde), Copacabana.

PRECISA-SE de uma senhora para tomar conta de uma casa c/ 3 crianças — Rua Capitão Menezes n. 257 — Jacarepaguá.

PRECISA-SE empregada com referências e carteira, que esteja acostumada com crianças. Rua Caning, 18, casa 3. Ap. 202, Ipanema.

PRECISO doméstica, todo serviço. Pago bem. Exijo referências. Rua Prof. Artur Ramos, 13, ap. 302 — Leblon.

PRECISA-SE empregada para casa de casal. Pedem-se referências, na Rua São Francisco Xavier, 130 ap. 805.

PRECISA-SE copeira-arrumadeira. Exigem-se referências. Tel.: ... 25-7499.

PRECISA-SE empregada para pequena família. Rua Almirante Tamandaré 59/401.

PRECISA-SE de uma moça com mais de 26 anos, com referências, sem compromisso, para tomar conta de apartamento de uma pessoa só. Paga-se bem. Tratar hoje até ao meio-dia ou segunda-feira a tarde. Estrada do Sapé 1 367, apartamento 201 — Rocha Miranda.

PRECISA-SE empregada de boa aparência, com muita responsabilidade, com informações e carteira, sabendo ler e escrever, para arrumar e lavar em apartamento de uma pessoa. Ordenado .. 120 000. Tratar segunda-feira de 9,30 às 12 horas, à Rua Júlio de Castilho 89, ap. 202.

PRECISA-SE empregada casa de família para pequenos serviços. R. Inhangá 33, ap. 403 — Copacabana.

PRECISA-SE de empregada para serviços de casa. Rua Conde de Bonfim 113, ap. 701 — Tijuca.

PRECISA-SE empregada p/ todo serviço. Paga-se bem. Rua Paissandu, 73 — 22. Flamengo.

PROCURA-SE empregada todo serviço menos cozinhar para casal às 13 horas até 18h30m domingos e sábados livre. Exigem-se referências, Carteira. — Rua Benjamin Constant, 60-707 B. Glória.

SENHORA educada e instruída se oferece para serviços domésticos em casa pessoa só. Quer apenas quarto para dormir com duas filhas, não precise ordenado nem comida. Tem referências, ótimas e identidade. Tel.: hoje das 14 às 17 horas. 52-8270.

TIJUCA — Preciso mocinha arrumar, Alberto Siqueira, 18, por horas.

COZINH. E DOCEIRAS

AGENCIA ALEMÃ — Olga — 37-7191, cozinheiras, copeiras, babás brasileiras e estrangeiras selecionadas, doc. referências.

ATENÇÃO — Preciso de várias emp. cozinheiras, babás, cop., arrumadeiras. Ord. 60 a 250 NCr$ — Av. Copacabana, 796, s. 504.

ATENÇÃO — Cozinheiras, precisamos, ótimos ordenados — Tratar Rua Senador Dantas, 39, 2.º andar, sala 206.

ATENÇÃO — Cozinheiras arrumadeiras e babás. Temos ótimos pedidos, sal. até 250 cruzeiros novos, Rua das Marrecas, 38, 1.º andar.

AGENCIA RIZZO — Oferece cozinheiras banqueteiras (os), copeiras (as), arrumadeiras, faxineiros e diaristas etc. Tel. 52-5644.

ATÉ 120 MIL, pago a cozinheira do trivial fino. Não lava, não passa. Apart. um casal só. Rua da Carioca, 55, ap. 401.

COZINHEIRA — Precisa-se para o trivial fino e variado que durma no emprêgo e tenha no mínimo 30 anos. Rua Ferreira de Andrade, 294, Cachambi. Exigem-se referências. Salário NCr$ 80,00. Tratar segunda-feira.

COZINHEIRA trivial fino, precisa-se para família de tratamento, três pessoas; lava roupa na máquina. Paga-se bem, exige-se carteira e referências. Praia do Flamengo 168, ap. 1 103 — Tel. 25-7630.

COZINHEIRA — Paga-se muito bem. R. Paulino Fernandes n. 90 — Botafogo.

COZINHEIRA — Precisa-se paga-se bem, mas que dê referência, Rua João Borges, 83 Gávea. Tratar segunda-feira, depois do meio dia.

COZINHEIRA. Paga-se muito bem — R. Paulino Fernandes, 90.

COZINHEIRA — Trivial fino, que durma no aluguel, para família de 4 pessoas, só com referências. Ordenado 70,00. Rua Uruguai 533, ap. 704.

COZINHEIRA — Precisa-se. Paga-se bem. Rua Pompeu Loureiro, 44, ap. 1001. Copacabana. Tel. 56-1881.

COZINHEIRA — Precisa-se p/ pequena família, que saiba o trivial fino e variado. Lavar peças miúdas. Ordenado NCr$ 90,00. Só aceita tendo carteira e referências. Rua Santa Clara 280, ap. 601.

COZINHEIRA — Precisa-se para trivial fino, de confiança, com ótimas referências. Para 3 pessoas. Cr$ 70/80. Tel. 25-1866.

COZINHEIRA PARA INDÚSTRIA — Apresentar-se à Rua Simões da Mota, 95 — Turiassu.

COZINHEIRA — Precisa-se para o trivial fino, só cozinha. Salário NCr$ 70,00 líquidos. Tratar Praia do Flamengo, 144, 5.º andar.

COZINHEIRA — ARRUMADEIRA — Precisa-se com referências — Telefone 27-3240 — Rua Redentor n. 287 — Paga-se bem.

COZINHEIRA — Precisa-se com prática, trabalhar de 2.a a 6.a, só almoço. Não atende-se pelo telefone. Praça João Pessoa, 9 ap. 201 — Centro.

COZINHEIRA — Precisa-se de forno e fogão, ótimo salário. Rua Engenheiro Alfredo Duarte, 447. Tel.: 26-8043.

COZINHEIRA MESMO — Precisa-se de uma boa cozinheira p/ pequena família. Pedem-se refs. — Tratar na Rua Rêgo Lopes, 60 — Próx. à Rua dos Araújos. Tijuca.

COZINHEIRA — Precisa-se de forno e fogão, de responsabilidade, bons princípios e muito limpa. Ótimo ordenado a combinar. — Tratar pessoalmente na Rua Aires Saldanha, 60, ap. 501 — Copacabana.

COZINHEIRA — Precisa-se para restaurante em Copacabana. Av. Prado Junior 238, Box 11 e 13. Sr. Nailton — Copacabana.

COZINHEIRA — Paga-se bem trivial fino. Exige-se referência. Rua das Laranjeiras, 417, ap. 301 — 25-5520.

COZINHEIRA — Precisa-se na Rua Sá Ferreira, 44, ap. 1103. Copacabana — Paga-se bem.

COZINHEIRA E COPEIRA — Com referências, que durmam no emprego, para família de fino trato. Salário a combinar. Rua Pe. Antonio Vieira 24, ap. 601 — Leme.

COZINHEIRA — Precisa-se para cozinhar e lavar, Av. Atlântica, 3 170, ap. 31.

COZINHEIRA — Precisa-se de forno e fogão. Paga-se bem. Exige-se referências. Copacabana. 47-3300.

COZINHEIRA — Precisa-se para casa de família. Ótima moradia, tratar na Rua João Lira, 28, casa. Paga-se bem. Leblon.

COZINHEIRA — Preciso para todo serviço casal só. Trazer muito boas referências e documentos. Av. Copacabana, 534, ap. 402.

COZINHEIRA — Preciso, de forno. Trazer documentos e referências. Ordenado até 150 mil. Av. Copacabana, 534, ap. 402.

COZINHEIRA — Trivial fino variado. Referências. Dorme no emprêgo. NCr$ 120,00 — R. Fonte da Saudade, 132 — Humaitá.

COZINHEIRA — Precisa-se para o trivial variado. Ordenado 100 mil. Pedem-se referências. Raimundo Correia 75 — 101 — Copacabana.

COZINHEIRA — Preciso, trivial variado e todo serviço de casal, c/ documentos e referência. Ordenado 70,00, que durma no emprêgo, Rua Andrade Neves 281 ap. 302.

COZINHEIRA — Trivial variado, pase roupa para casal, ordenado inicial NCr$ 90,00, com referências. Tratar na Rua Hilário de Gouveia 126/702.

COZINHEIRA — Precisa-se de forno e fogão, lavar e passar roupa miúda. Pede-se ref., NCr$ 100,00 — Rua Raimundo Correia, 71 ap. 702.

COZINHEIRA — Trivial variado, peq. família, durma no emprêgo, ord. 80 mil — Av. Rainha Elizabeth, 758 ap. 501 — Ipanema.

COZINHEIRA-Arrumadeira — Quatro horas diárias — Br. S. Francisco, 452, ap. 102. Vila Isabel.

COZINHEIRA — Para cozinhar e demais serviços de 3 pessoas, das 7,30 às 19,30, na R. Alfredo Pinto, 45 c/ 1 — Largo da 2a.-feira. — Paga-se bem exigem-se cart. F. Pacheco e ref.

COZINHEIRA — Para cozinha simples e ajudar arrumar, com carteira e referências. Pago 100,00. Rua Duvivier, 50 ap. 702.

COZINHEIRA — Precisa-se trivial simples. Trazer referências. Rua Toneleros, 13 ap. 702 — Copacabana.

COZINHEIRA — 90 mil. Toneleros, 236 ap. 502. Referências.

COZINHEIRA — Precisa-se de competente cozinheira e pequenos serviços. Dorme no aluguel. Exigem-se referências. Salário de NCr$ 100,00. Rua Conde de Bonfim, 25 apartamento 211 — Tijuca. Não se atende por telefone.

COZINHEIRA — Precisa-se de trivial fino. Av. Rainha Elizabeth, 636 — Paga-se muito bem.

COZINHEIRA — Precisa-se competente em trivial fino, com boas referências, solteira, independente para dormir no emprêgo. Apresentar-se segunda-feira, dia 16, das 10 horas em diante à Rua Visconde de Caravelas, 177 — Botafogo.

COZINHEIRA — Precisa-se com prática, trivial fino e variado, lavar algumas peças, para família de tratamento. Ordenado NCr$ 90,00. Exigem-se referências. Tratar Rua Raul Pompéia, 240, ap. 701.

COZINHEIRA — Preciso p/ família dormir emp. Pago bem e 1 lavadeira, Rua Marquês de Valença, 8 — Tel. 34-7093.

COZINHEIRA — Procura-se, que também lave, p/ dormir emprêgo. Pedem-se referências. — NCr$ 90,00. Rua Ferdinando Laboriau, 74, ap. 101 — Moda.

COZINHEIRA — Preciso de meia idade, asseada, acomodada, que durma no emprêgo, para casa de família todo respeito. Bom ordenado, Rua Alzira Brandão, 324. Tijuca.

COZINHEIRA — Precisa-se para cuidar apart. 2 médicos solteiros. Preciso também de uma copeira, ajudar .150 mil. Rua da Carioca, 55, ap. 401.

CASAL DE VELHOS sem filhos procura cozinheira e uma copeira, tratadas como da família — 100, Rua da Carioca, 55, ap. 401.

COZINHEIRA — Trivial fino e arrumar. Ordenado inicial NCr$ 100,00. Exigem-se referências — Raimundo Correia 27, ap. 501 — Copacabana. Tel. 37-9971.

COZINHEIRA — Trivial fino e variado para pequena família de tratamento, Referências recentes, que durma no emprego. Paga-se bem. R. Barão de Ipanema, 115 ap. 806.

COZINHEIRA — Preciso, sabendo bem trivial fino. Exigem-se carteira e referências. Praça Arco Verde, 25 ap. 502, entrada Toneleros. Paga-se 100,000.

COZINHEIRA — Forno e fogão, lavando. Aceita-se com filha entre 10 a 13 anos ou sem filho, c/ carteira. 80 000. Rua 5 de Julho, 47 ap. 603.

COZINHEIRA — Todo serviço casal. Não passa. Tratar R. Farme de Amoedo, 110-A — Ipanema.

DÁ-SE UM APARTAMENTO para morar a um casal sem filhos e mais NCr$ 40,00 por mês — Que a mulher saiba cozinhar c/ perfeição, lavar, passar, fazer todos os serviços domésticos e tenha documentos na Rua do Matoso n. 165 — casa — Tel. .... 54-1651.

EMPREGADA — Precisa-se mocinha que saiba cozinhar. Ordenado 50 mil. R. Desembargador Isidro, 99, C02. Praça Saenz Pena.

EMPREGADA — Precisa-se de senhora que cozinhe, lave e passe bem. Pequena família. Rua Benjamim Constant, 104, COB-06 — Glória.

EMPREGADA — Precisa-se para todo serviço, que cozinhe bem. Ótimo salário. Tratar telefone: 43-3517.

EMPREGADA — Precisa-se que saiba cozinhar para casa de família, das 8 às 15 horas. Tratar segunda-feira na Rua Santana, 186, ap. 204.

EMPREGADA todo serviço, que durma no emprêgo. Rua Monsenhor Amorim 39, Ap. 102 — Engenho Nôvo.

EMPREGADA — Que durma no emprêgo — Precisa-se para cozinhar e limpeza com referências — NCr$ 70,00 — R. Costa Bastos, 708 — Santa Teresa.

EMPREGADA fina para casal — Precisa-se. Ordenado 160 mil. Cozinhar bem. Dormir no emprego — Rua Uruguaiana n. .. 226, sobrado.

EMPREGADA — Precisa-se. Cozinhar e arrumar para um casal, trazendo referências. Rua Gustavo Sampaio 709, ap. 802 — Leme.

EMPREGADA — Todo serviço, trivial fino, 3 pessoas, ref. cart. 80 mil. Av. Rainha Elizabeth 36, ap. 1010. Tel. 27-2225.

EMPREGADA — Precisa-se que saiba cozinhar. Paga-se bem. Tratar seg.-feira, Rua das Laranjeiras, 143, ap. 801.

EMPREGADA que saiba cozinhar e durma no emprêgo, precisa-se, Rua Araujo Pena, 80, exigem-se referências.

EMPREGADA — Precisa-se c/ prática de coz e arrumar. Dorme no emprego. Cart. e boas referências. NCr$ 90,00. Não trabalha domingo. Av. Maracanã, 343, ap. 501. Tijuca.

EMPREGADA para casal, cozinhar e lavar, aceita-se com criança — R. Francisco Sá, 96, c/ 7, 47-7984 — Procurar ou telefonar 2a.-feira depois das 10 horas.

EMPREGADA — Para cozinhar e arrumar em ap. de casal, precisa-se competente, com referências de ex-patrões e documentos, pagando-se bem, Rua Senador Euzébio, 29, ap. 601 (fica entre Av. Oswaldo Cruz e Senador Vergueiro, fim do Flamengo). Tel. 45-5879.

EMPREGADA que saiba cozinhar e durma no emprêgo, precisa-se à Rua Camaragibe, 10. Tijuca.

EMPREGADA — Família pequena precisa de uma que saiba cozinhar. Pode dormir no emprêgo. Inicial 70 mil. R. 24 de Maio, 215, ap. 208 — Rocha. 25-1901.

FAMILIA estrangeira precisa de cozinheira trivial simples, lavar (tem máquina). Referências, mínimo um ano. Paga-se muito bem. Tratar na Avenida Rainha Elisabete, 316, ap. 502.

FAMILIA três pessoas precisa empregada que cozinhe bem. Dorme no emprêgo, Referências. Rua Conde de Bonfim n.º 590, ap. 303. Tijuca.

MOÇA ou senhora modesta, preciso que more no emprego, cozinha simples, muito boa aparência, bondosa, carinhosa, referências, para minha querida mãe — Rua Marechal Pilsudique, 47 — Usina — Tijuca. Tel. 38-0823.

OFERECEM-SE 2 empregadas com 31 e 32 anos, cozinhando trivial e outra todo o serviço. Somos de Santa Catarina. Tratar: 22-0576.

OFERECE a Missão Evangélica cozinheira de forno e fogão e trivial — Tratar pessoalmente na Rua Uruguaiana n. 226 — sob.

OFERECEMOS ótimas cozinheiras de várias categorias, com boas referências e documentos. — Tel. 52-4604.

OFEREÇO cozinheiras, copeiras e casal, bastante escolaridade. Agência Alemã — 37-7191. Olga. Av. Copacabana. 534, ap. 402.

PRECISA-SE de uma cozinheira competente para pensão. Av. Nova Iorque, 614 — Bonsucesso.

PRECISA-SE cozinheira trivial variado. Paga-se bem. Av. Pasteur, 162 ap. 801 — Botafogo.

PRECISA-SE de uma cozinheira de forno e fogão, com muita prática. Dá-se preferencia a pessoa de 40 anos para mais. Exigem-se referências. Paga-se muito bem — Tratar Rua das Laranjeiras, 104, ap. 902. Telefone 25-6719.

PRECISA-SE de empregada para cozinhar e demais serviços, que tenha referencias — Paga-se bem — Praia de Botafogo n. 114, ap. 1 103.

PRECISA-SE de cozinheira. Tratar na terça-feira pela manhã. - Rua Almirante Gomes Pereira n. 141 — Urca.

PRECISA-SE de empregada para cozinhar e demais serviços, que tenha referencias. Paga-se bem. Tratar: Rua Toneleros, 180, ap. 301. Tel. 37-4373.

PRECISA-SE cozinheira de 1.ª categoria e de uma copeira-arrumadeira, de preferência portuguesa, de meia idade, que trabalhem em conjunto, para Copacabana. Paga-se bem. Tratar pelo tel. 28-3263. Célia.

PRECISA-SE cozinheira para pequena família, inútil apresentar-se sem referências na Rua Citiso n.º 216 apartamento 202 — Rio Comprido.

PRECISA-SE pessoa para cozinhar copeirar. Referências se dormir no emprego. Tratar R. Almirante Tamandaré n. 21, ap. 201.

PRECISO boa cozinheira c/ bastante prática de lanches, e duas moças de boa aparência. Pago bem. R. Cardoso de Morais, 128, Bonsucesso.

PRECISA-SE uma cozinheira e uma arrumadeira. Av. Atlântica, 1782, ap. 705 — Exige-se documentos.

PRECISA-SE de uma empregada que saiba cozinhar para 2 pessoas, ótimo emprêgo. — Paga-se bem. Pedem-se referências. Tel. 47-1581 — D. Déa.

PRECISA-SE de cozinheira para um casal, de forno e fogão. Pedem-se referências. Tratar na Av. Borges de Medeiros n. 2 513, ap. 301.

PRECISO para cozinhar e outros serviços senhora portuguêsa ou espanhola. Rua Min. Viveiros de Castro, 124, Cop. Porteiro Valter.

PRECISA-SE boa cozinheira para casa três pessoas. Exige-se carteira e referências. Ordenado a partir de NCr$ 80,00. Telefone 37-0059.

PRECISA-SE — Cozinheira boa prática, informações, para casal tratamento. Dorme no emprêgo. Ordenado NCr$ 100,00. Tel.: .. 26-1856. Av. Pasteur, 162 ap. 1 001.

PRECISA-SE — Cozinheira. Tratar local. Rua Barão de Petrópolis, 194, ap. 103 — Rio Comprido.

PRECISA-SE boa empregada que saiba cozinhar, para serviço de um casal. Paga-se bem. Tel.:... 52-4961.

PRECISA-SE — Cozinheira forno, fogão, referências. Ord. 120 mil. Tel.: 27-4249 D. Sônia. Av. Vieira Souto 402 ap. 201.

PRECISA-SE cozinheira forno e fogão, trivial fino, ord. 105,00 — Rua Silveira Martins, 136 ap. 302.

PRECISA-SE de empregada que saiba cozinhar. — NCr$ 65,00. — Rua Campos Sales, 37/404 — Tijuca.

PRECISA-SE de uma empregada que saiba cozinhar. Dar referências, Rua Pelotas, 74 — Lins, Tel. 49-8261.

PRECISO cozinheira de trivial variado. Pago 90,00, Av. Copacabana, 613, ap. 805.

PRECISA-SE — Empregada para cozinha e outros serviços, Rua Santa Clara 415, Tel.: 37-4004.

PRECISA-SE de cozinheira, que lave e passe para 3 pessoas — NCr$ 80,00. Referencias. Rua General Glicerio, 335, ap. 1 104 — Laranjeiras.

PRECISA-SE de senhora de idade, cozinhe trivial variado. Afonso Pena, 105, ap. 203 — Tijuca.

SALARIO — NCr$ 130,00 — Família de fino trato precisa de cozinheira de forno e fogão e que sirva a mesa. Favor apresentar pessoas de boa aparência, com documentos e ótimas referências. — Praia de Botafogo, 58, ap. 51 — Tel. 25-9652.

SENHORA só, de alto tratamento, precisa para todo o serviço, com ótimas referências, aceita com filho, 47-3850.

LAVAD. E PASSADEIRAS

EMPREGADA — Casal sem filhos, precisa de uma com prática de lavar e passar, existe cozinheira. Rua Pereira da Silva, 93 — Laranjeiras.

LAVADEIRA — Precisa-se que trabalhe por dia. Tratar domingo ou 2a. feira. Rua Indígena, 65 ap. 101 — Penha Circular — Próximo ao viaduto.

LAVADEIRA que faça cozinha simples — Preciso. Pago muito bem. Referências. R. Maria Amália, 101 — 58-9392.

OFERECE para lavar e passar ou arrumar, para senhor sozinho ou senhora ou por hora. Telefonar na parte da manhã 37-5564. Maria José Izidro.

PASSADEIRA — Precisa-se com prática de fábrica para passar blusões. Rua Regente Feijó, 28, sobrado.

PASSADEIRA — Precisa-se, Lavanderia ABC. R. Jangadeiros, 37.

PRECISA-SE passadeira para linho e vestidos com prática serviço efetivo — Rua Bento Lisboa n.º 191.

PASSADEIRA — Precisa-se para blusões de homens, serviço de biscate, só serve com prática de fábrica — Rua Senhor dos Passos, 186, sob.

PASSADEIRA — p/ camisas armadas. Precisa-se. Av. Gomes Freire 196 s/ 705.

PRECISA-SE de uma passadeira com prática de gravatas. Pedem-se referências. Rua Turfe Clube, 12-D.

PRECISA-SE empregada p/ lavar, passar e arrumar. Não dorme no emprêgo. Rua Padre André Moreira 211 — casa 5 — Méier.

PRECISA-SE empregada, lavar (máquina), passar e arrumar. — Dorme no emprego. Exigem-se referencias, na Av. Ataulfo de Paiva, 80, ap. 712.

PRECISA-SE de passadeira, lava a maquina e arruma, ciera e limpa — Documentos e referencias — 100 cruzs. novos. Paissandu n. 7 — ap. 601.

PASSADEIRA — Precisa-se com prática de blusões. Rua Pirié, 255 — Brás de Pina.

TINTURARIA precisa de uma passadeira de linho. Rua do Matoso n.º 184.

TINTURARIA precisa de lavador e passador para máquina. — Rua Magalhães Couto, 341, Méier. — Tel. 49-1321.

TINTURARIA precisa de passador profissional à máquina. Preferencia que saiba lavar. Favor só se apresentar quem fôr profissional. Rua Dr. Bulhões, 9-B.

TINTURARIA precisa oficiala na Rua Ana Neri, 652 — São Francisco Xavier.

TINTURARIA — Precisa-se, passadeira que passe tudo na Rua Santa Luiza n.º 210 A — Maracanã.

TINTURARIA — Precisa-se passador em máquina [illegible] e que saiba lavar, Rua Visconde Itamarati, 82 — Maracanã.

TINTURARIA — Precisa-se de um oficial c/ prática de rua. Paga-se ordenado e comissão. Tratar R. do Riachuelo 191.

TINTURARIA — PASSADOR — Precisa-se que trabalhe em tinturaria. Rua Joaquim Palhares n.º 23 — Estácio.

JARDINEIROS E CASEIROS

CASAL com filhos de origem alemã oferece para trabalhar em sítio no Estado do Rio — Tratar pelo telefone 30-5674 a partir de segunda-feira.

CASAL — Precisa-se, para sítio. Estrada do Capão, 1 400 — Jacarepaguá.

SENHOR DE RESPONSABILIDADE casado, c/ instrução secundária, se oferece para administrar sítio ou fazenda. Carta para Orlando Trevaglia — Rua Caruso 36, ap. 301 — GB. Tel. 34-8784.

DIVERSOS

MECANICO DE REFRIGERAÇÃO — Precisa-se com muita experiência em ar condicionado para trabalhar em oficina autorizada Philco. Tratar na Av. Copacabana 1 133 — loja á.

PRECISA-SE acompanhante para senhora doente, horário de 20 às 7 da manhã, largo do Machado n. 3, ap. 405 — Catete.

PRECISA-SE menino 14-16 anos para trabalhar e dormir em casa de família. Tratar Av. Epitácio Pessoa, 776.

PROFISSIONAIS DE ESCRITÓRIO E COMÉRCIO

AUX. DE ESCRITÓRIO

AUXILIAR DE ESCRITORIO — Precisa-se de moça com pratica de escritorio, faturamento e de notas fiscais. Tratar à Rua General Polidoro, 230 (Botafogo).

AUXILIAR DE ESCRITÓRIO — FJORD INDUSTRIA DO VESTUÁRIO admite bom dactilógrafo, firme em cálculos, com prática comprovada. Tratar à R. das Oficinas, 193. E. Dentro.

AUXILIAR DE ESCRITORIO — Precisa-se c/ prática para serviços gerais — Av. Automóvel Club, 1 800. Tomás Coelho.

AUXILIAR escrit. moças e rapazes, datil. c/ prát. — Av. 13 de Maio, 47 s. 209.

AUXILIAR DE CONTABILIDADE — Admitimos moça até 25 anos, para serviços gerais de contabilidade (contas-corrente, Livro Caixa, balancetes, etc). Semana de 5 dias. Cartas do próprio punho indicando experiência e pretensões para o n.º P-47 279 na portaria dêste jornal.

AUXILIAR DE ESCRITORIO — Precisa-se que seja datilografa e saiba as quatro operações. Semana de 48 horas — Horário de Trabalho de 11 às 20 horas. Tratar à Rua Riachuelo, 302, de 8 às 17 horas.

AUXILIAR DE CONTABILIDADE — Precisa-se que conheça todos os serviços. Tratar à Rua Miguel Couto, 125.

AUXILIAR DE EXPEDIÇÃO — FJORD INDUSTRIA DO VESTUARIO precisa com muita prática. Tratar na R. Oficinas, 193 — E. Dentro.

AUXILIAR ESCRITORIO: Moça ou senhora 25-35 anos c/ boa aparência e referências. Rua São Januário 906/918.

AUXILIAR CONTABILIDADE, conhecendo sistema ficha triplice, lançamento livros auxiliares e fiscais. Cartas p/ punho c/ curriculum e salário p/ portaria JB sob n. 118064.

AUXILIAR de Escritório — Precisa-se com prática notas fiscais e faturamento. Indispensável escrever à máquina e boa caligrafia. Cartas do próprio punho, dando taria dêste Jornal.

AUXILIAR de Escritório — Precisa-se rapaz com conhecimentos de contabilidade, repartições etc. — Cartas do prprio punho, dando idade, referências, estado civil, para portaria dêste Jornal sob o n. 119 874.

AUXILIAR DE CONTABILIDADE — Moça — Firma Imobiliaria, c/ bom ambiente admite uma com prática de escrituração manual — Existe contador — Semana de 5 dias — Av. Rio Branco, 114, 15.º andar.

AUXILIAR DE ESCRITORIO — Firma Imobiliária admite duas com relativa prática de escritório, datilografia e boa apresentação. Semana de 5 dias — Lugar de futuro — Av. Rio Branco, 114 — 15.º andar.

AUXILIAR ESCRITORIO — Moça boa aparência, ativa e prática, com conhecimentos básicos de contabilidade. Av. Rio Branco, 277. Grupo 805. Sr. Moacir.

AUXILIAR. MOÇAS. Dat. 250 280/ Esc. Dat/ Cva. cont/D. Pess dat/ recep. dat/Cardex/ notista. 150 200/ Av. P. Vargas, 435 s/ 605.

AUX. PRINCIPIANTES — Moças e rapazes, para iniciarem carreira, b/ aparência, biletra e noções de datil. após as 15 horas, R. Dias da Cruz, 185 s/223.

AUX. ESCRITORIO — Moças e rapazes, com prática e b/datil. Preciso urgente. Sal/ 160,00 R. Dias da Cruz, 185 s/223.

AUXILIARES DE ESCRITORIO — Precisam-se moças que sejam boas datilógrafas, conhecendo serviço de crediário e com prática para atendimento ao público. Tratar na Rua Gonçalves Dias 59, com o Sr. José Carlos.

ADMITE-SE aux. contab. aux. escrit. datilog., aux. dep./pess. Faturistas, cobradores, menores. Rua das Marrecas 40 s/ 304.

AUXILIAR consultório — Precisa-se boa aparência, instrução, prática. Av. Ataulfo de Paiva, 1 175 sala 202 — Leblon.

AUXILIAR ESCRITORIO — Precisa-se moça ou senhora para serviços de escritório. É necessário escrever à máquina. Rua Ana Guimarães, 35 — Rocha.

AUXILIAR — Precisa-se de uma moça até 35 anos com prática comprovada em serviços de contabilidade, para Zona Sul. — Av. Rio Branco, 106/8, s/ 1 310, até às 12:00 hs.

AUXILIAR DE ESCRITORIO — Precisa-se de um com prática de faturamento, ICM e serviços gerais. Datilógrafo e boa letra. Não trabalha sábados. Será feito teste, motivo porque pede-se não se apresentar quem não se enquadre nos requisitos acima. SERRARIA JACARÉ — Rua Viúva Cláudio, 388 — Jacaré.

AUXILIAR DE CONTABILIDADE — Precisa-se para escritório técnico contábil, pessoa habilitada e com prática para trabalhar das 14 às 18 horas, exceto aos sábados. Cartas para 119 997 na portaria dêste Jornal.

AUXILIAR, rapaz, p/ serv. int. e externo, datilógrafo regular, maior, reserv., mínimo 2.º ginásio. — Miguel Couto, 23, s/ 703.

AUXILIAR DE CAIXA, c/prát. b/apresent., c/carta de fiança, de 20 a 30 anos. NCr$ 180,00. Av. Treze de Maio, 47, grupo 2 306.

AUXILIARES de Escritório, c/prática, b/datilóg., b/apresent., b/letra, até 30 anos. NCr$ 170,00. Av. Treze de Maio, 47, grupo 2 306.

AUXILIAR de Contabilidade — Precisa-se que entenda de serviço bancário, arquivo, escrituração etc. Tratar de 14 às 16 hs., na Av. Rio Branco, 123, sala 1 512, com Sr. Henrique.

AUXILIAR de Escritório (môça) — A Indústria de Tintas Planeta SA oferece lugar a uma môça desembaraçada e com prática de serviços gerais de escritório. Tratar na Av. Rio Branco, 185, 16.º, grupo 1 809.

AGENCIA MELLO EMPREGOS — Adm. aux. escrit., aux. custo, recep., superv. vendas, corresp., bobilotec., serventes, menores, môças p/fábrica, motoristas, vend. interna, caixa registradora, dat., kardex. Av. Rio Branco, 185, grupo 230.

AUXILIAR CONTABILIDADE — Precisa-se p/ escritório contábil com bons conhecimentos, inclusive fechar balanços. Cartas p/ a portaria dêste Jornal n.º ... 118403.

AUXILIAR ESCRITÓRIO — Moça. Precisa-se para crediário, caixa e serviços gerais. Exige-se ginasial ou equiv. e datilografia. Tratar Rua 7 de Setembro, 173.

AUXILIAR DE CONTABILIDADE — Precisa-se com prática de escritório e repartições públicas. Cartas detalhes p/ portaria 118767.

AUXILIAR ESCRITORIO (5), base 250,00 e 2 c pouca prática, 150,00 grande firma, ótimo horário — Seleção pessoal na Av. 13 de Maio, 47 — 11.º andar — Clam.

AUXILIAR ESCRITORIO (10) moças, base 150 200,00 sendo 4 principiantes ginásio. Seleção pessoal na Av. 13 de Maio, 47 — 11.º andar — Clam.

AUXILIAR DE ESCRITÓRIO — Precisa-se de um(a) auxiliar de escritório, desembaraçado(a) e c/ conhecimentos de datilografia. Cartas com pretensões e referências para portaria dêste Jornal sob n.º 118 160.

AUXILIAR DE ESCRITORIO — Boa datilografia, faturamento e Notas Fiscais; livros auxiliares. Apresentar-se na Rua Voluntários da Pátria, 132 — 2a.-feira das 9 horas às 11.00 horas.

PRECISA-SE — Menino 13 a 15 anos. Ordenado c/ tôdas refeições 40 000. Não dorme no emprêgo, R. Laranjeiras, 527 ap. 601.

AUXILIAR DE ESCRITORIO — Precisa-se senior com prática de serviços gerais de escritório, faturamento, movimento bancário, correspondência com redação própria, departamento pessoal, etc. — Av. Almte. Barroso n.º 90, s/ 908.

AUXILIAR DE ESCRITÓRIO — Admite-se dez elementos de ambos os sexos. Ginasial completo. Com e sem datilografia. Com boa caligrafia. De 18 a 25 anos. Av. Rio Branco, 156, s/ 2 828.

AUXILIAR de escritorio, admite-se um com prática geral de escritório e de repartições. Sr. Jader. Campo São Cristovão, 44.

AUXILIAR escritório — Precisa, com bons conhecimentos de datilografia, procurar Sr. Elias. R. Gonçalves Dias, 85, 4.º.

AUXILIARES DE CONTABILIDADE — Técnicos recém-formados e auxiliares de Cont. poderão obter agora melhores empregos, após pequeno estágio, prática de escrituração Mercantil. Caixa, C. Corrente, Razão, Diário, partidas simples e dobradas, balancetes e balanço — Colocação nas melhores firmas com salário superior a 250 mil. Informações: Av. Pres. Vargas, 529, 18.º; Av. Copacabana, 690, 6.º; Rua Maria Freitas, 42, s/ loja; Rua Conde de Bonfim, 375, s/ loja; Rua do Catete, 216, s/ loja; Rua Dias da Cruz, 185, s/loja; Av. Nilo Peçanha, 185, s/loja, Nova Iguaçu; Rua Barão do Amazonas, 528, s/ loja — Niterói.

AUXILIAR menor 105, Auxiliar esq. c/ gin. Auxiliar cont. 400, Demonstrador 257, Faturista dat. 250, Ouvidor 169 s/ 809.

AUXILIARES escritório sem prática, môças e rapazes maiores c/ ginasial, 2.º ciclo sup. empregos certos, salários 120/220,00 n/ sistema s/perda tempo. Av. Rio Branco, 151 s/loja s/09.

AUDITORES, de gabarito, prática de Legislação Fiscal, b/ apresent. e dinâmicos. NCr$ 900. — Av. 13 de Maio, 47 gr. 2 306.

ASSISTENTE DE ADMINISTRAÇÃO, c/ prát. b/ aparent. desembaraçados, para chefia, NCr$ 400. — Av. 13 de Maio, 47, gr. 2 306.

AUXILIAR. Rap/Esc. Dat/ Fat. Dat/ Corresp/ D. Pess Dat/ Almoxarife/ Contato Ext/Continuo C/Prim/ 150 250/ Contab./ Op. Burroughs F 1 400 e Olivetti 513 S/ 300. Av. P. Vargas, 435 s/ 605.

ESCRITÓRIO aux.-prática estoque bons dact. moças rapazes — Av. Nilo Peçanha, 151, s/ 1 004.

ESCRITORIO — Precisa-se de uma pessoa que conheça bem todo o serviço de Departamento de Pessoal, inclusive leis trabalhistas, cálculos etc. — Av. Brasil, 6996.

ESCRITURARIO-DATILOGRAFO — Organização de crédito, financiamentos de grande conceito procura rapaz até 30 anos, instrução secundária, principalmente que seja bom datilógrafo e possua bom português (preferência c/ redação própria). Excelente ambiente, horário p/ trabalho de 9 às 17 c/ semana de 5 dias. Salário inicial de 300 mil c/ reajuste imediato após experiência. Tratar c/ Sr. Renato na Av. 13 de Maio, 23 — Grupos 614/3.

ESCRITURARIO-CALCULISTA — Organização de crédito, financiamentos e investimentos de grande conceito, procura rapaz até 30 anos, instrução secundária, datilógrafo razoável e que seja realmente firme em cálculos de juros e porcentagem. Excelente ambiente, horário p/ trabalho de 9 às 17 c/ semana de 5 dias. Salário inicial de 300 mil c/ reajuste imediato após experiência. Tratar c/ Sr. Renato na Av. 13 de Maio, 23, Grupos 614/3.

FIRMA INDUSTRIAL admite Auxiliar de Escritório, principiante c/ boa letra e facilidade em aprender. Av. Suburbana n. 8 996 — Piedade.

GINASIO precisa de auxiliar de secretária e de administração c/ prática e idôneo. Telefone para 38-4131.

INDUSA S. A. — R. da Alfândega, 81-A, 3.º andar, precisa de môça de boa aparência, boa datilógrafa, e que possa trabalhar imediatamente. Dá-se preferência a môça que almoce no emprêgo. Ordenado inicial NCr$ 170,00. Lugar de futuro. Pedimos só se apresentarem candidatas com o exigido acima. Horário de apresentação: 8,30 às 11,30.

INDUSTRIA de grande projeção na Guanabara, necessita para seu quadro func. grande gabarito: auxs. contabil e escrt. c/ ótima dat. (ambos os sexos), datilógrafas, notistas, calculistas, operadores, vigia noturno, motorista p/ entrega, mecânico e eletricista p/ linha Willys. (Inscrição e seleção na Rua Senador Dantas, 117 s/ 2138.

MOÇA — Indústria em Bonsucesso precisa para escritório, sabendo datilografia e com boa letra, que seja maior. Dá-se preferência a quem more na vizinhança — Comparecer amanhã a terça, de 9 às 12 horas, na Rua da Regeneração, 705-B.

MOÇA — Precisa-se com boa aparência, alguma prática de datilografia, idade de 16 a 23 anos, para iniciante como secretária, em escritório comercial. Av. Rio Branco, 185 — 2.º andar — G. 227.

MOÇAS — Precisamos de 3 com boa aparência para serviços de Relações Públicas. Salário fixo: NCr$ 150,00. Tratar na Av. Pres. Vargas, 482 s/ 1 314 das 9 às 11 horas e das 14 às 17 h.

MOÇA OU RAPAZ, que tenha prática de escrituração dos livros Diário e Razão e levantar balancetes. Precisa-se no Largo de São Francisco de Paula, 26 — 10.º sala 1 310 — Tratar sòmente das 8 às 10 e das 16 às 18 horas.

MENOR — Prec. c/ ótima aparência, c/ ginásio, dact., c/ noções serv. escrit., ativo e inteligente. Av. Rio Branco, 156, s 1718.

MOÇAS 2 auxiliares p/ Andaraí, operadores Burroughs p/ firma e faturas 250,00, 1 [illegible] em Inhaúma 300,00. Av. R. Branco, 151 s/loja s 09.

MOÇAS sem prática p/ empregos certos escritório n/ sistema, s/ perda tempo. Com ginasial, 2.º [illegible] salários 130 200,00, Av. R. Branco, 151 s/loja s/09.

MOÇA DE BOA APARENCIA — Precisa-se uma para escritório de pequena Indústria que saiba escrever à máquina. Praça Vera Cruz, 13-A — Circular da Penha.

NOTISTAS FATURISTAS, c/ prática de importação e import. b/ apresent. b/ datilogr. NCr$ 200. — Av. 13 de Maio, 47 gr. 2 306.

OFERECE-SE — Rapaz estudante de Psicologia, com datilografia, inglês e noções de francês para trabalho de meio expediente. Tel.: 46-1039.

PRECISA-SE de 8 môças menores Rua Arquias Cordeiro, 440 — Sala 214 — Méier. Tratar após 10 horas até 16 horas.

PRECISA-SE de môça para escritório, que bata à máquina. Tratar na Rua Imperatriz Leopoldina, 8 s/ 1001. Pça. Tiradentes. Das 8,30 às 9 horas.

PRECISA-SE rapaz para escritório, Tel. 52-9402. c/ R. Mário, de 9 às 12 e 5 as 6h.

PRECISA-SE de empregado para escritório, que seja bom datilógrafo, firme em cálculos, boa aparência com personalidade, dados pessoais, idade e cargos ocupados. Resposta carta de próprio punho para a portaria dêste Jornal sob n.º 115 039.

PRECISA-SE de um rapaz que tenha boa letra e escreva bem à máquina, conheça serviços gerais de escritório, inclusive livros fiscais. Trata-se na Av. Brasil, 6996.

PRECISA-SE rapaz com prática de escritura, livros fiscais, em escritório de contabilidade. Rua Senador Dantas, 117, s/ 1 618.

PRECISAM-SE moças de boa aparência para serviço fácil de escritório, 7 vagas. Rua do Ouvidor, 87 — 3.º andar.

PRECISA-SE empregado ou empregada para serviços de escritório, com conhecimentos de contabilidade, dactilografia e correspondência — Exigem-se referências — Cartas para a portaria dêste Jornal sob o n.º 118 233.

PRECISA-SE de moça auxiliar de contabilidade, que tenha grande prática de escrituração mercantil, para trabalhar em escritório de contador, preferência que resida na zona Leopoldinense — Tratar à Av. Braz de Pina, n. 110, loja J, Penha, com o Sr. Procópio.

RAPAZINHO (menor) — Precisa-se, preferência estudante, sabendo escrever à máquina, para serviços de escritório. Tratar Av. Almirante Barroso, 97, 9.º, gr. 910, segunda-feira, pela manhã.

RAPAZ menor dat. c. gin. Precisa-se p/o hor. das 12 às 17h30m — Av. Erasmo Braga, 227, 1 015 parte tarde.

BALCONISTAS

ADMITEM-SE rapazes para as funções de: a) balconistas — c/ prática no ramo de papelaria e livraria, b- quadristas — c/ prática na confecção de quadros. Exige-se certificado de conclusão do curso primário. Apresentar-se c/ documentos na Rua Ramalho Ortigão, 22/24 — Depto. Pessoal — Sr. Cláudio.

BALCONISTA — Precisa-se com prática de extrações de notas fiscais, boa letra — Tratar, Rua Lavradio, 20.

BALCONISTA — Precisam-se com prática. Tratar na Rua da Carioca, 45, entre 8 e 10 horas, com o Sr. Serafim.

BALCONISTA — Precisamos de rapazes com prática em roupas de homens. Tratar na Av. Min. Edgar Romero, 97-A. Madureira. Depois das 9,30 h.

BALCONISTA — Precisa-se com prática em mercearias. Paga-se bem. Tratar na Rua Gen. José Cristino, 66. São Cristovão.

BALCONISTA — Rapaz maior c/ prática em ramo de louças, cristais, alumínios etc. Favor só se apresentar realmente quem estiver ap. Traga referências. R. Carvalho de Souza, 292. — Madureira.

BALCONISTA — Precisa-se de dois — Preferência a quem tiver trabalhado em balcão de venda de material de rádio e televisão — Tele Penha — Rua Nicarágua 224-A — Penha.

BALCONISTA — Precisam-se môças com bastante prática — Av. Copacabana, 1 063-A.

BALCONISTA precisa-se para loja de frios com prática e referência. Av. Copacabana 86.

BALCONISTAS (3) e caixas (4). Sal. fixo mais comissão, b/ aparência até 30 anos — Seleção pessoal na Av. 13 de Maio, 47 — 11.º andar — Clam.

BALCONISTA — Precisa-se, moça somente c/ prática para loja de confecções — R. Barão de Mesquita, 970-B — Tel. 58-2906.

BALCONISTA WILLYS — Precisa-se de um balconista para peças Willys — ordenado base NCr$ 280,00 (Duzentos e oitenta cruzeiros novos). — Tratar c/ Sr. José Domingues. — Av. Henrique Valadares, 142.A. Favor não se apresentar quem não esteja em condições.

BALCONISTA (Rapaz) — c/ prática de tecidos, paga-se bem. Rua Dias da Cruz, 160, Meier. Tratar depois das 9 horas.

BALCONISTAS — Precisa-se de moças com prática de venda de artigos de senhoras e crianças. Tratar no Magazine Louvre, à Rua da Carioca, 12 e 14.

BALCONISTA para loja de modas e calçados de senhora, com prática, precisa-se urgente paga-se salário e comissão, tratar à Rua Frei Caneca 61, sob.

BALCONISTA boa aparência, 25 anos, muita prática, casas de modas, precisam-se na Rua Gonçalves Dias, 35.

BALCONISTA — Casa de Modas precisa de duas moças com muita prática no ramo. Exige-se boa aparência, paga-se salário mais comissão, só aceitamos quem possuir os requisitos — Av. Copacabana, 610, loja B.

BALCONISTA — Moça com prática, roupas para crianças e recém-nascidos. Rua Barata Ribeiro n.º 468-A.

BALCONISTA — Precisa-se, moça ou rapaz, com prática em roupas para crianças. Rua Arquias Cordeiro, 283 — Méier.

BALCONISTA — Moça boa apresentação, vender sap. e bolsas, a comissão — Rua Buenos Aires n.º 121.

BALCONISTAS — Rapazes com prática papelaria de 19 a 27 anos. Salário a combinar. Conde Bonfim, 375, sobreloja.

BALCONISTA que já tenha trabalhado em casa de armarinho (bazar), 2 anos. Precisa-se. R. Alfândega, 300.

BALCONISTAS — Ambos os sexos, com boa aparencia e muita pratica e um estoquista. Av. Rio Branco, 185, gr. 1 011, de 11 às 12. Neves.

FARMACIA — Precisa-se de balconista com prática. Rua São Luís Gonzaga, 104. T. 28-4340.

MOÇAS — O Pavilhão precisa de algumas com prática e boa aparência para trabalhar em sua secção de embrulhos. Tratar com Sr. Djalma Av. Copacabana n.º 636-A.

MOÇA de boa aparência, até 20 anos, precisa-se para balcão em casa de roupas de criança — Rua Uruguaiana, 18.

MOÇAS E SENHORAS — Precisa-se de 3. Paga-se bem. Rua da Carioca, 30, 1.º and. Sr. Dias. Trazer documentos.

PRECISA-SE de balconista e vendedoras, c/ prática. Tratar na Rua Santana, 219. Sr. Vilarinho.

PRECISA-SE de rapazes para balcão com pratica de drogaria, na Praça Tiradentes, 15.

PRECISA-SE de balconista de sapato de homem com muita prática. Paga-se bem. Rua da Alfândega, n.º 150.

PADARIA ATLANTICA — Precisa-se empregado para balcão, com muita prática, na Rua Ministro Viveiros de Castro n. 53.

PRECISA-SE de um balconista com prática de padaria — Rua Graça Melo, 324-A — Cavalcânti.

PRECISA-SE de balconista com pratica que saiba as 4 operações para confeitaria — É favor não se apresentar quem não preencher as exigências. — Rua Conde de Bonfim, 430. Tijuca.

PRECISA-SE de balconista prático tecidos e mercearias rapazes cert. idade — Av. Nilo Peçanha, 151, s/ 1 004.

PRECISA-SE balconista c/ prática padaria. Rua Mário Braga n. 197-A. Osvaldo Cruz.

PRECISA-SE môça com boa aparência para balcão em loja de confecções. Só se apresentar quem tiver prática. Rua da Constituição — 33 — Loja.

RAPAZ, balconista — Precisa-se para camisaria fina. Exigem-se referências e prática. Casa Oscar — Rua Barata Ribeiro, 344.

TINTURARIA — Precisa-se de um menor para o balcão na Rua São Cristovão 21.

TINTURARIA ASTORIA — Precisa de uma balconista — Rua Dias Ferreira, 646-A.

URGENTE — Precisa-se de um balconista de Farmácia com prática, Rua Conde Bonfim, 539 A. Tel.: 54-0607.

CONTADORES

AUXILIAR DE CONTABILIDADE Precisa-se com reais conhecimentos de contabilidade e bom datilógrafo. Apresentar-se à Av. Ernani Cardoso, n. 191, Cascadura.

AUXILIAR DE CONTABILIDADE — Admite-se um rapaz em firma de contabilidade avulsa, na Zona Sul, com prática de escrituração de livros fiscais e contábeis. Cartas do próprio punho para êste Jornal sob o n. 41 885 mencionando idade, residência, habilitação funcional, referências e ordenado desejado.

AUXILIAR de Contabilidade — Serviço autorizado Volkswagen admite, em seus quadros, moça para auxiliar de contabilidade, com experiência e referências. Marcar entrevista pelo telefone 32-5622, com Da. Wilma.

AUXILIARES de Contabilidade, c/prática, b/datilóg., apresent. de 25 a 40 anos. NCr$ 280,00. Av. Treze de Maio, 47, grupo 2 306.

AUX. CONTABILIDADE — Precisa-se c/muita prática na escrituração dos livros contábeis. — Apresentar-se na Rua Califórnia, 376, Penha Circular.

AOS ESCRITORIOS técnicos contáveis: Técnico em contabilidade tendo trabalhado em firmas renomadas como auxiliar, deseja colaborar em escritório contábil para aperfeiçoamento de seus conhecimentos, no horário de 14 às 19 h. Pro labore mínimo. — Tel. 26-2522. Sr. Caetano.

CONTADOR. C/prat. chefia. P/Z. Norte. 700/ Contador. P/ Niterói. 500/ Tec. Cont. P.F. de Pgt. Av. P. Vargas, 435 s/ 605.

CONTADORES ou tecs. c/ prática, 1 até 31 anos, p/ sub centro, prática 3 anos, 600,00. 1 contador, firma alemã, prática até 45 anos, referência 700,00, outro p/ Assistente em S. Cristovão, serv. escrit. fats. 350,00. Av. R. Branco, 151 s/loja s/09.

CONTADOR aceita escritas avulsas, tel. 48-2559, Eduardo.

CONTADOR — Prática comprovada em Indústria Farmacêutica, CRC/ GB, Legislação Trabalhista e Tributária; implantação de sistema; contabilidade de custo, Capacidade de liderança. Guarda-se sigilo, Cartas acompanhadas de "Curriculum Vitae" para a portaria dêste Jornal sob. o n.º 118 752.

CONTADOR custo 600 700,00; 3 aux. contabilidade 300 350,00 e 2 principiantes, 250,00 p/ grande firma. Seleção na Av. 13 de Maio, 47 — 11.º andar — Clam.

CONTADORA — Precisa-se com prática de escrita comercial. Expediente a combinar — Rua Senador Dantas, 117, s/ 534. Organização Contábil Bandeira Ltda.

CONTADOR (mesmo s/ diploma) — Precisa-se c/ comprovada capacidade em redação, cálculos, legislação fiscal e SIA., para escritório de contabilidade com grande movimento. Inicial NCr$ 700,00 e outras vantagens. Cartas c/ curriculum, inclusive com todos os dados pessoais, para a portaria dêste Jornal sob o n. 118051.

CONTADOR — Aceita-se com possibilidade de sociedade, para uma indústria sólida e lucrativa, em fase de ampliação e modernização para ser a maior e melhor da Guanabara — Tel.: .. 57-9505.

OPERADORA RUF — NCr$ 300 330, 2 môças prática balancete, classificação, 22/30 anos, semana 5 dias. Sen. Dantas, 117 — Gr. 223.

OFERECE-SE contador para meio expediente. Diplomado, registr., CRC. Bastante prática. Fone .. 52-7888. Sr. Vítor.

SUB-CONTADOR — Com CRC e prática mínima de 2 anos. Sal/ 400,00. R. Dias da Cruz, 185 s/223.

TECNICO de Contabilidade. Admite-se um com CRC e prática geral de escritorio. Sr. Jader. Campo São Cristovão, 44.

DACTILÓGRAFAS — ESTENÓGRAFAS — SECRETÁRIAS

ADMITE-SE datilógrafas(os) 180/300, Secretárias diversas 350/400. Dat.(a) 38/45 anos 230. Recep. Telefonista 170. Secretário 400. Dat.(a) IBM 220. R. México, 111, sala 605.

ATENÇÃO Firma Americana precisa com urgência 3 secretárias, 350/400. Tratar na Rua México, 111, s/605.

ATENÇÃO — Precisa-se urgente 4 datilógrafos(as) 250/300. Tratar na Rua México, 111, s/605.

ADMITIMOS — Dat. (o.a) 250; Corresp. m/ rapaz 350; Aux. Almox. 200; Faturista 200; Not. Fat. 200; Cx. Registradora/Secret. 350; Dat. IBM — Contador 800; Aux Cont (Caxias) 200; Aux Exped 200; Motoristas;Vigias/Serventes — 7 Setembro, 63, 7.º andar.

AGENCIA LINK — Datilografa gin. completo, boa apres., ótima datilógrafa. NCr$ 250,00. Rua México, 21, 10.º andar.

AGENCIA LINK — Secretária datil., boa apres., c/ gin., boa datilógrafa, c/ desembaraço e prática — México, 21, 10.º andar.

ADMITEM-SE — Datilógrafas(os), dat. Bilingue, secretárias, aux. escrit. Rua das Marrecas, 40 s/ 304.

ADMITEM-SE duas datilógrafas em pequeno escritório de grande firma japonêsa, sendo uma ótima correspondente e outra c/ prática escrituração, etc. — Miguel Couto, 23, s/ 703, Centro.

CREDA LIVROS S/A: Precisa de 2 (duas) datilógrafas com prática. Salário inicial NCr$ 130,00. Tratar. Av. Presidente Vargas, 283 — 8.º andar, sala 813.

DATILOGRAFAS p/ importante firma no Caju c/ restaurant 300 ou mais c/ 180 toques, solteira ou casada até 35 anos; 2 auxs. p/o Centro 150,00; 1 p/chefiar pequeno escrit. conhecendo cont. e dep. pessoal 200,00, Av. R. Branco, 151 s/loja s/09.

DATILOGRAFO — Rapaz com boa aparencia para serviço interno e externo, solteiro. NCr$ 140,00 mensais. Apresentar-se de 9 às 12 — Av. Graça Aranha, 81, 10.º, s. 1011. Com documentos e referências.

DATILOGRAFOS 1 IBM elétrica, prática cálculos, ponte, centro 250,00. 1 ótimo faturista c/ 200/250,00, 1 p/dep. pessoal 170, 2 escritórios p/ ICM, prática, 200/250,00 centro, 1 faturista c/ conhec. cont. p/S. Cr. 350,00. Av. R. Branco, 151 s/loja s/09.

DATILOGRAFOS (AS) c/ inglês fluente, até 26 anos, prática escritório 250/350,00 red. Av. R. Branco, 151 s/loja s/09.

DATILÓGRAFA(O) — Admite-se 5 com boa datilografia, aparência e apresentação, até 30 anos. Ginásio. Salário a combinar. Tratar Av. Rio Branco 156, sala 2 828.

DACTILOGRAFAS (3), base 250,00 1 p/ secretariar. Sal. a/c., grande firma — Seleção pessoal na Av. 13 de Maio, 47 — 11.º andar — Clam.

DATILÓGRAFO APOSENTADO — Preciso p/ escritório meio expediente, 5 dias semanais — Salário 60,00 — Tel. 23-3576.

DATILÓGRAFA — Precisa-se môça até 28 anos, semana 5 dias. Tratar segunda-feira, Rua México, 119, sala 1 903, de 11 às 13 hs.

DATILOGRAFAS (OS) — Bastante prática, b/apresent., b/letra, conhecimentos gerais escrit. NCr$ 350,00. Av. Treze de Maio, 47, grupo 2 306.

DATILOGRAFA — Precisa-se datilógrafa bilingue, Inglês-Português. Cartas em inglês para Embaixada da Nigéria, Praia do Flamengo 118 ap. 201.

DATILOGRAFAS com redação própria, sal. 250, Edif. Odeon. S/419. Cinelândia.

DATILOGRAFA — Recepcionista — Casa bancária de crédito, financiamento e investimentos, procura môça até 30 anos, de excelente apresentação, curso secundário, boa datilógrafa e bastante desembaraço p/ recepção. Excelente ambiente, horário p/ trabalho de 9 às 18 horas c/ semana de 5 dias. Almôço grátis, 3 gratificações anuais e salário incial de 250 mil, c reajuste após experiência. Tratar c/ Sr. Renato na Av. 13 de Maio, 23, Grupos 614/3.

DATILOGRAFA menor, iniciar carreira — Rua do Carmo, 5, 1.º andar, s. 2.

DATILOGRAFA com conhecimentos de contabilidade. Precisa-se na Rua Visconde de Caravelas, 134 — Botafogo.

DATILOGRAFO com prática que também conheça bem frações ordinárias. Precisa-se. R. Alfândega, 200.

DACTILOGRAFA — Precisa-se môça, com boa apresentação e com noções de cobrança. Apresentar-se na Av. Rio Branco, 128, sala 1 311 — Segunda-feira.

DACTILOGRAFAS — Precisa-se com bastante prática e boa aparência — Semana de 5 dias. — Restaurante no local, na Praça Pio X n. 99 — 3.º andar.

DATILÓGRAFA — BILINGUE — Admite-se duas boas copistas em inglês. Uma deve falar fluentemente. Até 28 anos. Base 500 — Av. Rio Branco, 156, sala 2 828.

DATILOGRAFO — Emprêsa de Transportes precisa pessoa conhecedora do ramo e com prática. Rua São Januário 1057.

DATILOGRAFO — Parte da manhã com prática e referências para escritório de advocacia. — Cartas para portaria dêste Jornal sob o n.º 119 714.

ESCRITORIO de Engenharia — Precisa secretária, datilógrafa, prática comprovada, c/apresentação. Assembléia, 93/706 — das 9,30 às 11 horas.

ESTENOGRAFAS em Port. 350 450/ em Espanhol e Port. 600/ em Francês. Pg. bem/Dat. Ingl. e Francês. Av. P. Vargas, 435 s/ 605.

PRECISA-SE de uma datilografa com prática de lançamentos de livros fiscais para trabalhar e tratar na Rodovia Washington Luiz, Km 4,5 Duque de Caxias — No dia 18-10-67, quarta-feira, de 9 às 11 horas.

PRECISA-SE datilógrafo (a), eximio (a) bom ambiente, horário 7/12 horas. Bom salário inicial. Favor apresentar na Rua Cap. Félix n. 16 a 28 — End. interno e Rua 10 n. 6 a 12 — Munido de documentos e uma fotografia. Apresentar-se sòmente pessoa capacitada.

SECRETÁRIAS — 1 estenógrafa, ótima principiante, porém c/ rapidez na máq. 180 toques, 250,00; 2 datilógrafas p/o Caju c/ prática de 3 anos 250/350,00; 1 correspondente p/ Boms 250,00; 1 p/ dep. pessoal no Jacaré 250. Av. R. Branco, 151 s/loja s/ 09.

SECREARIA BILINGUE — Base 1 000,00 e 2 esteno em português, Av. 13 de Maio, 47 — 11.º andar — Clam.

SECRETÁRIA — Precisa-se que escreva à máquina e entenda do serviço, para secretariar Contador. Tratar de 9 às 11 horas, na Av. Rio Branco, 123, sala 1 512, com Sr. Henrique.

ESTENÓGRAFAS, em português, ótima datilóg., b/apresent., conhecimentos gerais escrit. NCr$ 350,00. Av. Treze de Maio, 47, grupo 2 306.

SECRETÁRIAS (OS) c/prática, eximios datilóg., b/apresent., português correto, b/letra. NCr$ 300, Av. Treze de Maio, 47, grupo 2 306.

SECRETARIA — Desembaraço, apresentação e redação própria, sal/400,00. Rua Dias da Cruz, 185 s/223.

SECRETARIAS — NCr$ 300/360, 5 moças, 2 c/estenografia, 2 c/ correspondência, semana 5 dias, aumento trimestral. Sen. Dantas 117 — gr. 223.

SECRETARIA EXECUTIVA — 650 crzs. novos, estenog. inglês, 700; aux. escrt. 180; aux. contab. 280 — Erasmo Braga, 227/315.

SECRETARIA red. própria, boa datil. — Av. 13 de Maio, 47 s/ 209.

SECRETARIA — DACTILOGRAFO com pratica de escritorio — Precisa-se com boa aparencia na Av. Roma n. 347 — Bonsucesso.

VENDEDORES — CORRETORES

ALÔ Vendedoras externas para venda de malharia p/ conta própria. Av. Rio Branco, 156, sala 1 006 — Centro e Estrada da Portela, 29, s/ 217 — Madureira.

ADMITE-SE Chefe de Vendas até 40 anos, c/ prática ramo petróleo. Salário 900. Tratar na R. México, 11, s/605.

BICO — Admite-se vendedores passagens aéreas internacionais base comissão. Dá-se propaganda e orientação, Rosário n.º 107, — 5.º andar, sala 602.

CORRETORES para venda de veículos novos e usados — Rua Silva Rabelo, 10 — Sala 316 — Méier.

CORRETORES DE TERRENOS — Tratar na Imobiliária Delamare S.A., na Av. Presidente Vargas, n. 446, 3.º andar, sala 304 — Tel.: 23-8965.

CORRETORAS — Atenção — Firma em expansão precisa de corretoras para seu quadro de vendas. Tratar na Rua Evaristo da Veiga, 35 sala 1605, diariamente das 14 às 16 horas.

CORRETOR (A) — Precisa-se — Policlínica Zona Sul. Marcar entrevista. Tel. 27-6992 — 2.a-feira — 13—16.

CONTATOS — Precisamos de moças e rapazes com apresentação e prática em contatos externos de publicidade e promoções. Av. Rio Branco, 106/8, sala 1 310.

CORRETORES (as) — Vendedores (as) Bico excepcional. Ganhem 10/25 NCr$ e muito mais diàriamente c/os ótimos Brindes-novidades LP. Também aceitam-se com fixo e comissão elementos de capacidade comprovada. Edf. Avenida Central 30.º — Gr. 3002 11/13 hs. 17/19 hs.

FRIGORIFICO T. RIO S.A., em fase de expansão vem convocar por meio dêste, 10 vendedores, com a finalidade de completar seu quadro de vendas. Tratar à Rua Sotero dos Reis, 83, a 89, na Praça da Bandeira, no horário das 9 às 12 horas.

DUAS moças ou senhoras, serviço externo, salário e comissão, meio expediente. Rua Paraíba, 10 sala 101. Pça. da Bandeira.

FIRMA — Precisa de vendedores (as) com experiência. Fixo NCr$ 120,00. Rua das Marrecas 48/902, Sr. Valter.

FOLHINHAS LINDAS 1968 desenhos vistosos! Desde 0,25 centavos. Impressão grátis, a visita 1035. Preciso vendedor Rio — Barbosa tel. 36-4369.

FIRMA em organização precisa de vendedores, ramo gêneros alimentícios e bebidas. Tratar Av. Guilherme Maxwell n. 311 Bonsucesso.

INSPETORES c/ equipe para corretagem de títulos de clube, comissões pagas no ato da venda. Tratar com Sr. José Luís, no Country Clube Jacarepaguá. Praça Sêca, 13 e 21.

MOÇAS E SENHORAS — Com salário NCr$ 120,00 e Carteira assinada — Rua Maria Calmon, 6-A. Junto à Estação do Méier. Atendemos domingo até 12 horas.

MENORES, serviço externo, com instrução equivalente ao 2.º ano ginasial. Inicial NCr$ 82,50 e comissões. Com ótima apresentação. Possibilidades ilimitadas. Av. Mal. Floriano, 145, sala 905, das 8 às 12 horas.

MOÇAS VENDEDORAS — Necessitamos de 5 vendedoras c/ prática e boa apresentação para trabalhar junto a lojas e firmas de artigos finos com material promocional — Apresentarem-se dia 16 entre: 9 às 12 horas. Sr. CELSO — Rua Buenos Aires, 140 — Grupo 408/9.

MOÇAS de boa aparência que saibam lêr e escrever, precisa-se. Tratar com Sta. Ivone, das 14 às 18h. Rocha Fragoso 41 — Vila Isabel.

PRECISAMOS de vendedores e vendedoras para serviço fácil, c/ ajuda de custo e comissões, Rua Irineu Marinho, 30, s. 910. Srta. Vera.

PRECISA-SE de revendedoras produtos de beleza, 30%. Tijuca, Andaraí, Grajaú, Méier, Todos os Santos, Engenho de Dentro, Encantado. Telefonar para Laire 58-8749 ou 52-0926.

PRECISA-SE de 2 rapazes de boa aparencia, para serviço externo, de grande responsabilidade e facil execução, possibilidade de ganho até NCr$ 200, tratar Rua México, 74, s. 607.

PRECISA-SE de vendedores para trabalhar no ramo de venda de armações e móveis de aço. Tratar na Rua Imperatriz Leopoldina, 8, sala 1 001 das 8h30m às 11hs com senhor Tomaz.

PRECISA-SE de vendedores e motoristas — Para carro de cigarros — Rua Francisco de Sá 1.º 100-A. Sr. Jorge.

PRECISAM-SE de rapazes, para venda de refrigerante. Tratar na Rua Riachuelo, 405, ap. 408.

PRECISAM-SE de cinco rapazes para serviços externos de propaganda, distribuição de prospectos, podendo ganhar acima de NCr$ 120,00, mensais a base de comissão. Av. Passos n.º 115 — 4.º andar, sala 401, das 9 às 11h.

PRECISA-SE — Vendedor (bico) para produtos de beleza 37-2019, hoje, domingo, das 12 às 16 horas e, diàriamente, até às 11 horas da manhã.

PERSIANAS COLUMBIA — Admite vendedores com ou sem experiência. Av. Presidente Vargas, 590 — Sala 713 — Pela manhã.

PRODUTOS FARMACEUTICOS — Precisamos credores comissionados com bastante experiência para GB e Est. Rio. Exige-se fiança — Marcar tel.: 49-0909; 2a.-feira.

PRECISA-SE de 3 rapazes maiores para vendas de fácil aceitação — Rua Frei Caneca n.º 85, 2.º andar, sala 5.

PRECISA-SE de vendedores (bico) estapa. Av. Erasmo Braga, 277, s/ 101. Apresentar-se têrça-feira, às 16 horas. (Sr. Humberto Farani).

PRECISA-SE de vendedores com boa aparência e prática de balcão, Cintia Modas. R. dos Romeiros, 136/140.

REVENDEDORA — Oferece-se p/ vender qualquer artigo de senhora, inclusive perucas, jóias e bijouterias. Tenho atelier com boa freguesia. Rua General Roca, 475 ap. 502.

REPRESENTANTES - VENDEDORES — Precisa-se rapazes que tenham conhecimentos junto a administradoras de imóveis, síndicos, porteiros e condomínios em geral, para representar firma de responsabilidade. Pedimos ótima aparência, fluência de palavra e insistência. Boa comissão, ótimos ganhos para os ambiciosos, e carteira assinada. Apresentar-se domingo das 9,30 às 12 horas na Rua Torres de Oliveira, 399, Piedade, procurar Sr. Basílio.

RECEM-APOSENTADO (50 anos) se oferece p/ representações, compras ou vendas no interior daqui ou R. G. do Sul, cart. mot. profis. Tel.: 48-8070 — Francisco.

SAPATILHAS DE COURVIN — Sôlado ou revendedoras a 700,00 o par. Qualquer tamanho. Preciso de vendedores. Tel. 36-4369.

SERVIÇO fácil e agradável para môças e sras. Paga-se muito bem e ensina-se o serviço. Tratar no Largo do Campinho, 9, s/ 101. Madureira. Favor trazer documentos.

VENDEDORES — Trabalho junto a Bares, Lanchonetes, Restaurantes, Cafés, comissão e fixo. Rua Álvaro Alvim, 24/1203. Das 8 às 11 horas.

VENDEDORES — Para Est. do Rio e Guanabara. Base de comissão. Zoneamento. Artigo de boa aceitação no comércio. Apresentar-se têrça-feira das 9,00h às 12,00h. na Av. Presidente Vargas, n.º 482 — Sala n.º 321.

VENDEDORES 1 c/ prática repartição pública e colégios, faculdades 300,00 mais comissão, outro p/ confecções, prática de 4 anos p/ambos, 300 fixo e comissão. Inútil pouca prática. Av. R. Branco, 151 s/loja s/09-A. Emp.

VENDEDOR — Precisa-se de uma senhora apresentável para corretagem a domicílio, segunda-feira. R. Aristides Lobo, 75.B.

VENDEDORES de peças para caminhões Scania Vabis, Mercedes, FNM e GM. Tratar seg.-feira a partir das 8 horas. Av. Brás de Pina, 335. Penha.

VENDEDORAS (ES) — Ganhe de 300 a 600 mil cruzeiros vendendo confecções por conta própria. Fornecemos mercadorias sem capital. Rua Almerinda Freitas, 25 loja G. Madureira.

VENDEDORAS à base de comissão. Rua Japurá, 313. — Praça Sêca. Jacarepaguá.

VENDEDORES — Precisa-se com prática para casa de modas — Tratar: R. Visconde de Pirajá n. 111-B — Com Dona Alice — Ipanema.

VENDEDORAS para sabão em pó, comissão 350,00 — Cota Cr$ 30 mil. Precisa-se também de uma chefe, somente 2a.-feira até 10 horas, Rua Catulo Cearense 83 — E. de Dentro.

VENDEDORES (2) 250,00 fixo mais comissão e 2 compradores. Sal. a/c. p/ grande firma. Seleção na Av. 13 de Maio, 47 — 11.º andar — Clam.

VENDEDORES — Indústria de Valas admite vendedor relacionado no ramo de armazéns e congeneres — Rua Visconde de Inhaúma, 50, sala 710 — Tel. ... 23-5660.

VENDEDOR PRACISTA, para confecções homem, senhora, criança, conhecendo bem praças Guanabara, Est. do Rio. Tratar segunda-feira 16 horas com Roberto. R. Acre, 55, sala 701.

VENDEDOR — Precisa-se de gabarito para lançamento inédito, só atendemos quem tenha prática de venda, Rua Rodrigo Silva 18 s/ 802 a 804, Sr. Abreu ou Simas.

VENDEDORES — 8 vagas, 2 p/ balcão, b. aparência, ajuda custo mais comissão, adm. imediata. Sen. Dantas 117 gr. 223.

VENDEDORAS — Senhoras e moças, admite-se para venda domiciliar, salário fixo de NCr$ ... 150,00 e mais comissão. Av. Presidente Vargas, 446, sala n. 1803-A.

VENDEDOR — Precisa-se de um vendedor com prática de vendas de produtos farmacêuticos. Cartas para Caixa Postal n. 2 143 com as informações de estilo.

VENDEDORA: para retratos polltone a domicílio, pago 180,00 por 15 pedidos e registro carteira. Tratar a partir de têrça-feira na Rua Voluntários da Pátria, 181/202.

EMPREGOS

VENDEDORES para automóveis novos e usados, admissão imediata — Rua Silva Rabelo, 10, sala 316 — Méier.

VENDEDORES — Firma importadora de artigos de fotografia procura vendedores com experiência no ramo, para praça do Rio e para interior do Brasil — Tratar na Rua da Alfândega, 85 — 2.º andar.

VENHA VENDER IDÉIAS! Moça ou rapaz de gabarito. Base: 500 mil mensais. Av. Erasmo Braga, 227, sala 315.

VENDEDORES — Plásticos, brinquedos, artigos para o Natal — Tratar: Rua Senado, 345, Sr. Menezes.

VENDEDOR — Oferece para as praças de Minas Gerais e E. do Rio de Jan., no ramo de ferragens, máquinas e abrasivos e material elétrico, sendo possuidor de condução própria e bastante prático no ramo. — Cartas para: Basili, Caixa Postal 5 — Congonhas — MG.

VENDEDORAS — O Pavilhão precisa de algumas com prática e boa aparência para trabalhar em sua filial de Copacabana, salário por comissão, média 180,00, tratar com Sr. Carlinho Av. Copacabana, 836-A.

VENDEDOR VIAJANTE — Senhor de aparência instrução superior, oferece-se para viajar representando firmas em todos os Estados do Brasil. Marcar entrevista Sr. Aldemir tel. 57-5400.

VENDEDOR ESPECIALIZADO em tecidos, fábrica de São Paulo, confecções também, Tergal e Encron. Marcar entrevista pelo tel. 36-4369. Sr. Barbosa.

VENDEDORAS — Sandálias luxo a domicílio e repartições, lucro mínimo diário entre 10 e 20 mil ou mais. Oportunidade natalina. — Tel. 36-4369.

VENDEDOR — Firma atacadista de material elétrico precisa. Ajuda de custo e comissão. Rua Ana Néri, 686.

VENDEDOR — Indústria de vassouras precisa de vendedores para a Guanabara, Rua Luís Câmara, 6, 1.º and.

VENDEDORES (AS) — Emprêsa em fase de grande expansão, precisa urgente de10 (dez) profissionais de ambos os sexos. Oferecemos as melhores condições e vantagem da praça. Admitem-se pessoas com pouca experiência do ramo. Tratar das 9 às 11 hs. dias 16-17 e 18, na Rua do Ouvidor, 183, sala 319, e Av. Pres. Vargas, 583, conj. 820.

VENDEDOR — Precisa-se de elemento entrosado em lojas confecções p/ venda malharias, bico à base de 10% comissão — Av. Rio Branco n. 156 — sala 1 006 — Sr. MARTINS.

VENDEDORES (AS) — Empreendimento de grande aceitação na Zona Norte, Centro e Sul, contrata vendedores para completar seu quadro — Não tem horário fixo. Salário de NCr$ 150,00 e mais comissão no ato da venda. Aulas sôbre venda gratuitamente — Tratar na Rua Maria Freitas n. 42, sala 512 — Madureira, de 9 às 12 horas e das 14 às 17 horas.

RECEPCIONISTAS — TELEFONISTAS

MANEQUIM — Precisamos de moças com excelente aparência, idade entre 18 e 25 anos, mínimo de 1,68 de altura para desfilar, curso gratuito. Comparecer de preferência com foto 3x4, das 13 às 17 hs. na Av. Rio Branco, 106/108 — Sala 1310.

MOÇA, maior, boa aparência, para recepcionista e datilografia, MAZAL — Divulgação de Cultura — Senador Dantas, 45-B, grupo 801.

MOÇA — Precisa-se de 20 a 23 anos, para atender telefones, indispensável boa apresentação, conhecendo bem 4 operações e que tenha ótima letra. Preferência quem more perto. R. Ipiranga, 33 — Laranjeiras.

RECEPCIONISTA — Auxiliar Escritório — Moça falando Inglês — Salário inicial Cr$ 250,00 — Excelente ambiente de trabalho. Entrevistas horário comercial na Av. Copacabana 1 120 s/ 405. D. Maria Luísa.

RECEPCIONISTAS — Somente p/ moças de bom gôsto. Colocação garantida em Bancos, Companhia de Turismo, Aviação, Feiras de Amostras e Exposições. Aprimoramos as qualidades natas das candidatas em curso compacto de ensino dirigido. Aulas práticas de etiquêta, maquilagem, vestuário, relações públicas e humanas. Aulas especiais de atendimento ao público de acôrdo com os mais modernos preceitos ministrados por professôra de alto nível técnico. Av. Presidente Vargas, 590, 18.º; Copacabana, 690, 6.º; Catete, 216, s/loja; Maria Freitas, 42, s/loja; Conde de Bonfim, 375, s/loja; Dias da Cruz, 185, sala 223; Barão do Amazonas, 528, s/loja, Niterói; Nilo Peçanha, 185, s/loja — Nova Iguaçu.

RECEPCIONISTAS, maiores e menores, c/ datilogr., b/ apresent., desembaraçadas, NCr$ 160, Av. Treze de Maio, 47, grupo 2 306.

RECEPCIONISTA-VENDEDORA — Loja de móveis precisa de jovem entre 18 e 25 anos, boa aparência, curso ginasial completo, datilografa. Salário inicial NCr$ 130,00 para sua filial no centro. Procurar na Rua Barata Ribeiro, 636 de 9 às 19 horas.

RECEPCIONISTA — Vendedor (a) p/ loja móveis finos e decorações — R. Mena Barreto n. 1 — Botafogo.

RECEPCIONISTA — Precisa-se para portaria, morando Copacab., à R. Figueiredo Magalhães, 286.

OPERADORES E MECANÓGRAFOS

OPERADORES 1 National 3 000 p/ o Rotha, forte princ. classif. 200,00, 1 Burroug. p/ faturas e outros p/ fôlhas no Andaraí 250,00 s/sáb., rest. na firma Av. R. Branco, 151 s/loja s/09.

OPERADORES — Admite-se experiente até 32 anos. Olivetti ou National Inicial A/C. Av. Rio Branco 156, s/ 2 828.

OPERADORES, National 3.000 e Ruf 7, c/bastante prática, b/apresentação, até 35 anos, NCr$ 250, Av. Treze de Maio, 47, grupo 2 306.

OPERADOR — Precisamos de rapazes com prática comprovada em computador 1 401. Av. Rio Branco, 106/8 — Sala 1.310, até às 12,00h.

OPERADOR(A) — AUDIT 513 — Cia. Crédito, Financiamento. Precisa com prática de contabilidade. R. Uruguaiana, 55, Grupo 822.

OPERADOR RUF — Precisa-se com conhecimento de contabilidade e c/ c. Semana de 5 dias. — Restaurante no local — Praça Pio X n. 99 — 3.º andar.

PRECISA-SE de um operador (a) com conhecimentos de contabilidade, sistema Front Freed, para trabalhar de duas a quatro horas por dia. Tratar na Avenida Rio Branco, 131, 5.º andar, com o Sr. Alfredo, depois das 16 horas. Não se atende por telefone.

BOYS E CONTÍNUOS

BOYS, de 15 a 16 anos, cursando ginásio, datilografia, b/ apresentação, ativos. NCr$ 105. Av. 13 de Maio, 47 gr. 2 306.

BOYS 1 p/ Bonsucesso, morando perto até 16 anos, dat. 2.º gin. 90,00, outro centro mínim. 3.º gin. não morando longe. Só acima. Av. Rio Branco, 151, s/loja s/09.

BOY — Com boa aparência, desembaraçado, idade 16/18 anos, que dê referências e que resida Tijuca ou próximo. Tratar Rua Conde de Bonfim, 96 sobrado.

BOY morando perto, menor. Máximo 16 anos e meio. Importante: boa aparência. — Miguel Couto, 23, s/ 703 — Centro.

BOY — Precisa-se, de boa apresentação e desembaraçado. Tratar na Rua da Conceição, n.º 105, sala 1813, às 16 horas do dia 16.

MENSAGEIROS, c/primário completo, b/apresent. desembaraçados, de 25 a 30 anos, NCr$ 105, Av. Treze de Maio, 47, gr. 2 306.

MENORES — Para serviços externos e internos, precisamos. Trazer documentos. Presidente Vargas, 435, sala 2104. Tratar até às 12 horas.

OFFICE-BOY — Firma Construtora precisa de boy com bastante prática e que conheça o centro da cidade. Apresentar-se munidos de documentos na Av. Rio Branco, 173 — Sala 1907 — Segunda-feira.

PRECISA-SE menor 14 a 16, muito Copa, Entrega e limpeza acompanhada mãe — S. Clara, 212-101, dia 16 — 7 às 8 hs.

PRECISO de 5 menores para vender a domicílio. Paga bem. Apresentar-se na Rua Voluntários da Pátria, 170, no bar com o Sr. Dias, c/ documentos das 15 às 17 horas.

PRECISA-SE menores, moças, senhoras — Av. 13 de Maio, 47, s/ 1707 — 2 fotos, documentos.

DIVERSOS

ATENÇÃO — Moças e senhoras — Precisam-se, grande oportunidade — Paga-se bem. Av. Gomes Freire 55 — 1.º, s. 10 de 9 às 18h.

ATENDENTE — Precisa-se, das 12 às 19 horas. Não se exige nada, somente boa letra, que fale bem e que tenha muito boa aparência, Senador Dantas, 117, sala 1 628, das 8 às 11 horas.

AUXILIAR PRINCIPIANTE — Decida logo seu ingresso em carreira de grandes perspectivas — Após breve estágio, você estará colocado em emprêgo de salário superior a 130 mil. Garantimos imediato aproveitamento. Datilografia, Secretariado, Estenografia, Aux. de Escritório, Aux. Contabilidade, Port., Inglês, Matemática e Recepcionistas. Informações: Av. Pres. Vargas, 529, 18.º; Av. Copacabana, 690, 6.º; Catete, 216 s/ loja; Maria Freitas, 42, s/ loja; Conde de Bonfim, 375, s/ loja; Dias da Cruz, 185, sala 223; Barão do Amazonas, 528, s/ loja, Niterói; Nilo Peçanha, 185, s/loja, Nova Iguaçu.

ANALISTA CONTÁBIL — Cia. americana admite c/ 3 anos de experiência, com sólidos conhecimentos de Contrôle Geral, Análises, Escrituração Fiscal, Balancetes e Relatórios. Inicial 600. Av. R. Branco, 156 — 2 828.

ASSISTENTE DE ADMINISTRAÇÃO — Importante Firma Comercial precisa de pessoa de boa aparência, de fina educação, espírito de iniciativa, hábil no trato com o público, com prática comprovada de serviços nos setores de compra e venda, para o cargo de Assistente de Administração de Emprêsa do ramo de Papelaria. — Idade mínima de 25 anos e instrução secundária completa. — Salário compensador. — Favor não se apresentar quem não possuir os requisitos exigidos. — Tratar com o Sr. Brito, à Rua Senador Pompeu, 59 — Segunda-feira, de 8 às 12 horas. (B

AUXILIAR DE EXPEDIÇÃO, com prática de notas fiscais, estoque, boa caligrafia, de preferência conhecedor ramo de ferragens. Reservista. Comparecer c/ documentos na Rua Ubaldino do Amaral, 57.

AUXILIARES — 5 recepcionistas, 4 caixas, 4 datilógrafas, 4 vendedores, 4 arquivistas com ginásio Edif. Odeon S/419, Cinelândia.

BRASÍLIA — Pessoa idônea, viaja dia 21, aceitando representações, passageiros ou pequenas encomendas: Tel.: 49-4015.

COBRADOR com experiência em títulos de clubes, sorteios, capitalização etc. Exigimos fiança ou depósito, oferecemos elevadas comissões. México, 74, sala 609, de 9 às 11 horas.

CORRESPONDENTE em português com redação própria, perfeito datilógrafo para assistência da Diretoria. Apresentar-se diàriamente — Av. Brasil, 2 028, São Cristóvão — Das 9 às 11 e das 14 às 16 horas c/ Sr. Henrique.

CAIXA — Precisa-se, do sexo masculino, com muita prática, para trabalhar em serviço noturno e diurno. Tr. à Gare de D. Pedro II, Loja n.º 20 — Farmácia Pedro II — C/ Osvaldo.

COBRADOR — Oferece-se, com fiador ou fiança em dinheiro até NCr$ 1 000,00, funcionário aposentado, 49 anos, saúde perfeita. Mínimo desejado NCr$ 200,00, livre de despesas. Cartas para o n.º 118 354, na portaria dêste Jornal.

DIVERSOS — Oficial superior da Reserva do Exército aceita colocação para tempo integral. Amplas referências. Informações p/ Cel. Jefferson. Rua Domingos Lopes, 579, c. VI, ap. 202. — Madureira. Tel. para recados — Cetel: 90-2826.

ESTUDANTE de direito finalista — Precisa-se para aux. de serviço jurídico. Cartas detalhes p/ portaria 118769.

ENCARREGADO DE EXPEDIÇÃO — Precisa-se urgente. Tratar na Rua Simões da Mota, 95 — Turiaçu.

IMPORTANTE Companhia com com Agências em todos os Estados, admite candidatos de ambos os sexos, para trabalharem no Departamento de Produção e Cobrança. Exige-se documentos de praxe e retratos. Damos assistência técnica. Av. Passos, 115, 4.º and., sala 404, com o Sr. Carvalho, das 9 às 12 e das 14 às 17 horas.

MOÇA p/comércio c/prática, precisa-se. Rua Magalhães Couto, 255 — Méier.

MOÇA de boa apres. e desemb. Venha também triunfar n/ divulg. especial. e orientada p/ seu fácil êxito. Sr. Wilson. Telefone 26-2616.

MOÇA menor, precisa-se, paga-se salário p/ iniciar. Inf. telefone 56-0071 e 2.ª-feira 28-4711 Sr. Álvaro.

MOÇAS e rapazes. Salário até NCr$ 300,00. Admitimos de boa aparência, idade entre 20 e 30 anos, boa caligrafia e desembaraço no tratamento. Apresentarem munidos de documentos na Rua Miguel Couto, 105, s/ 1 314 — Sr. Franco, de 13,30 às 17,00.

MOÇA menor, de boa aparência e educada. Precisa-se para consultório dentário. Deve morar perto. Av. Copacabana, 1 066 conj. 706.

MENORES boa aparência. Precisa-se 8, possib. 130,00. Rua Leopoldina Rego, 18, S/501. Est. Ramos.

MOÇAS de boa apresent. e desembaraço p/ divulgação orientada, fácil e de alto nível, com 250 m. Sr. Wilson, tel.: .. 26-2616.

MOÇAS — Preciso, instr. secundária, serv. ext. BANCOS. Entrevista, 23-0037 — EDDIE de 9-17 horas.

PRECISA-SE de moça de 18 a 24 anos, que saiba escrever e more no centro, para trabalhar num ambiente de máximo respeito, que não fume, como servente e auxiliar de enfermeira num consultório médico. Exigem-se referências e que não falte. Tratar de 10 às 11 horas, têrça-feira dia 17. Começar trabalhar hoje. Rua da Assembléia 61, 4.º andar — Dr. Santos.

PRECISA-SE de moças e rapazes. Rua 7, Quadra 17, casa 20, Guadalupe. Saltar no Cinema Guadalupe. Tratar depois das 9 h.

PRECISA-SE de môça desembaraçada e instruída para consultório médico. Cartas do próprio punho com detalhes para o n.º 119 999 na portaria dêste Jornal.

REVENDEDOR (A) precisa-se — Rua Buenos Aires, 244, sobrado, sala 5.

RAPAZ — Precisa-se p/ expedição com prática, exigem-se referências. Rua Gonçalves Dias, 57 — Dona Rosinha.

PROFISSIONAIS DE INDÚSTRIA

METALÚRGICOS E SOLDADORES

FUNILEIRO — Precisa-se com bastante prática em aço inoxidável, demarcações e cortes para pouca solda — Favor só se apresentar se fôr realmente hábil na profissão — LOJAS AMERICANAS — Rua Lopes de Souza, 55 — Francisco Sá.

POLIDORES — Precisa-se com prática de todo serviço. Rua Galileu, 18 — M. da Graça.

REPUXADOR METALÚRGICO — Precisa-se à R. Conselheiro Mayrink, 242, Jacaré. Trazer carteira.

SOLDADORES — Admitimos com prática para serviço com solda prata. Av. Automóvel Club n. 1 403.

SERRALHEIROS e eletricistas — Precisa-se com prática comprovada, Rua Sotero dos Reis, 14.

SOLDADOR — Precisa-se oficial p/ solda elétrica e oxigênio. Tratar à Rua da Regeneração, 55, às 7,30 horas.

SERRALHEIRO — Precisa com prática para Máquina de Café. Paga-se bem. Tratar seg.-feira — Rua Benjamim Constant n. 86 — Glória.

SOLDADORES — Para solda de alumínio. Necessitamos de vários. — Apresentar-se à Rua Professor Antônio Henrique de Noronha, 37-39 — São Cristóvão.

SOLDADOR — Precisa-se com prática de solda prata e branca para bijouterias. Rua Galileu, 18.

SOLDADOR — Precisa-se meio-oficial. Semana 5 dias — Rua Jorge Rudge, 135. Maracanã.

SERRALHEIROS — Precisam-se oficiais, ótimo ordenado, tratar à Rua Angelo Bitencourt, n. 27, 38-7617. Sr. Fernandez.

SERRALHEIROS — Precisa-se na Rua Guararu, 211-A — Jacaré.

CARPINTEIROS — MARCENEIROS

CARPINTEIRO — Precisa-se com prática de assoalho e esquadrias. Inútil apresentar-se sem prática. Rua Conde Bonfim, 214 — Loja 16, com Arthur ou Djalma.

CARPINTEIRO — Maquinista. — Precisa-se competente. Rua General Belford, 190-C. Estação do Rocha.

CARPINTEIROS — Oficial e meio oficial marceneiros — Oficial e meio oficial, na Rua da Assunção n. 283 — Sr. Benito — Botafogo.

ENCARREGADO — Fábrica de móveis — Salário mais comissão — Rua José dos Reis, 2 001 — Inhaúma — Sr. Osmar.

FÁBRICA DE MÓVEIS — Precisa-se de maquinistas e marceneiros competentes na Rua Belizário Pena n. 901 — 907 — Penha.

LUSTRADOR c/ boas referências. Tratar dia 16 na Pres. Vargas n.º 2 962-A.

MARCENEIRO — Paga-se 10,00 Cr$ novos por dia. Semana de 5 dias. Rua Aquidabã, 1 093 — Boca do Mato — Méier.

MEIO-OFICIAL ESTOFADOR — Fábrica de móveis precisa — Rua José dos Reis, 2001 — Inhaúma.

MARCENEIRO — Precisa-se vários. Tratar 2.ª feira. Tv. Leopoldina de Oliveira n.º 281 — Madureira.

MARCENEIRO — Precisa-se oficial. Rua Voluntários da Pátria, n.º 360.

MAQUINISTA E DOIS MARCENEIROS que entendam de plantas, com bem acabamento na R. Florentina n. 281 — Cascadura.

MARCENARIA — Precisam-se de tupieiro, serrador de serra de fita e lustrador — Paraíso Ind. de Móveis S.A. Tratar na Est. Vicente de Carvalho n. 1 159 — fundos.

MARCENEIRO — Precisa-se para fábrica móveis fórmica — Rua Maris e Barros, 1061 — box 5.

MARCENEIRO — Competente com prática de fórmica — Rua Ferreira de Menezes, 269 — Engenho da Rainha.

MARCENEIROS — Precisa-se de competentes — 10,00 diários. São Luís Gonzaga, 424 fundos.

MARCENEIROS — Precisa-se, Rua Milton, 95 — Ramos.

MARCENEIROS para serviço fino. Tratar R. Conde Bonfim, 685 — Loja J — Sr. Campos — Tijuca.

PINTORES DE MÓVEIS — Precisa-se de meios oficiais à Rua 24 de Maio, 298. Rocha. Tratar Sr. Luís.

PRECISA-SE de marceneiros para trabalhar em armários embutidos e fórmica. — Carpinteiros para engradamento de esquadrias e tupieiro. Favor não se apresentar quem não tiver condições. — Tratar na Rua Nabôr do Rêgo 600 — Ramos.

PRECISA-SE de marceneiro e meio oficial de marceneiro, com bastante prática. Tratar Av. Suburbana, 5027, procurar Sr. Henrique.

OPERÁRIOS — MESTRES — CONSTRUÇÃO CIVIL

ARMADOR — Precisa-se para estrutura, que saiba ler plantas, para obra na Penha. Pedem-se referências. Tratar Tratar Rua General Polidoro, 30 — Botafogo.

CALCULISTA esquadrias madeira. Prática 2-3 anos. 350 ou mais. Av. R. Branco, 151, s/loja s/09.

CARPINTEIROS — Rua Frei Caneca em frente ao n.º 29. Paga-se bem. Horas extras — Procurar o Sr. Antônio Gomes.

ENGENHEIRO eletricista hidráulico c/prática p/firma const. de gabarito. 1.000. Av. Emar. Av. R. Branco, 151 s/loja s/09.

LADRILHEIROS, pedreiros, pintores, serventes. Precisamos urgente. Pagamos o máximo. — Apresentar-se na obra. Rua São Luís Gonzaga, 644 — São Cristóvão.

LADRILHEIROS — Rua Frei Caneca em frente ao n.º 29. Paga-se bem. Horas extras. Procurar o Sr. Antônio Gomes.

PINTORES — Precisam-se 2 pintores na Rua Santo Amaro, 80. — Tratar c/ Fonseca.

PEDREIRO — Precisa-se. Tratar na Cecinco na Av. Rio Branco, 257, 16.º andar, com o Sr. Walter.

PRECISA-SE de 3 pedreiros e 3 serventes. Apresentarem-se na Rua Senador Vergueiro, 11 — Sr. Antônio.

PRECISA-SE de 1 carpinteiro, 2 pedreiros, 1 servente e 2 pintores, procurar Sr. Almiro. Rua Lavradio n.º 126 — 201.

PEDREIROS e serventes preciso — Seis de cada, para começar seg.-feira. Obra: R. Major Ávila, n.º 116-A, Paga-se diária de 8 a 8,80.

PRECISA-SE de pintores. Praia de Botafogo, n.º 406, Loja 14 — Procurar Marcelino.

PRECISA-SE de pedreiro. Rua Riachuelo, n.º 98. Procurar Sr. Rafael.

PINTORES e carpinteiros para firma construtora. Rua Coelho Neto, 25 — Laranjeiras — 45-4094.

PEDREIROS e Carpinteiros. Precisam-se — Av. Ernani Cardoso, 424.

PEDREIROS — Rua Frei Caneca, em frente ao n.º 29 — Paga-se bem. Horas extras — Procurar o Sr. Antônio Gomes.

PRECISA-SE de mestre de obras para trabalhar na Ilha de Jaguanum — Itacuruçá — Est. do Rio — Tratar tel. 52-6725, Marinaldo.

PINTORES — Construtora precisa para obra, na Rua Itapiru 1 322 — Rio Comprido. (B

PEDREIROS e Serventes de Pedreiro — Precisa-se de alguns. — Maia Lacerda n.º 700, segunda-feira.

PEDREIROS e serventes para serviço fixo, Rua Conde de Bonfim, 685, loja J, Sr. Campos — Tijuca.

PEDREIRO — Precisa-se oficial para obra na Penha. Exigem-se referências. Tratar Rua General Polidoro, 30 — Botafogo.

PRECISA-SE de bons pintores — Apresentar-se segunda-feira na R. Barão da Tôrre n. 267.

PRECISA-SE de canteiros para cortar granito na Rua do Ouvidor n. 90.

PINTORES — Precisam-se, apresentar-se na Rua 24 de Maio n.º 220-B (Rocha).

PRECISA-SE de pedreiros com experiência. Tratar com José Dias. Obra Rua General Argolo n. 90 — São Cristóvão.

SERVENTES com experiência de construção civil. Precisam-se competentes, 2a. feira — Rua Miguel Ângelo, 754.

SERVENTES — Precisa-se de 4 p/ demolição. Rua General Roca, 598 — Praça Saens Pena — Tijuca.

SERVENTE de obras construção precisa-se. Vir munido de documentos para trabalhar. Av. Maracanã, esquina de Deputado Soares Filho, na obra.

ELETRICISTAS — RADIOTÉCNICOS

ELETRICISTA com prática de letreiros gás neon e fluorescente. Rua Estácio de Sá, 150 — Artex.

ELETRICISTA ENROLADOR — 2 vagas. Rua Ana Leonídia, 259-A. Engenho de Dentro.

ELETRICISTA E BOMBEIRO meio oficial. Precisa. Paga-se bem — Tratar seg.-feira na Rua Benjamim Constant n. 86. Glória.

ELETRICISTAS — Precisam-se com bastante prática, principalmente em serviços de bancada — aparelhos eletro-domésticos e industriais — Favor só se apresentar quem realmente tenha a prática solicitada. LOJAS AMERICANAS — Rua Lopes de Souza, 55 — Francisco Sá.

RADIO-TÉCNICOS — Preciso para transistor. Muito serviço e bom ordenado. Praça. Ver . Antonio Cunha, 36 — Austin, Estado do Rio.

GRÁFICOS

AJUDANTE de Impressor — Precisa-se, na Rua Sorocaba, 696 — Botafogo, com prática em máquina Off-Set Spina. Trazer carteira profissional.

AJUDANTES DE OFF-SET — Gráfica admite. Tratar à Rua Sinimbu, 503 — entrada pela Rua São Luís Gonzaga, 921.

COMPOSITOR — Precisa-se competente (comerciais, livros e revistas). Rua do Propósito, 42, às 07,30 hs. — Sr. Belmas.

COMPOSITOR gráfico com prática de paginação, muito competente, precisa-se na Rua Moncorvo Filho, 44.

COMPOSITOR e taloeiro que saiba cortar. Precisa-se Rua Sampaio Ferraz, 23-A — Estácio.

COMPOSITOR TIPOGRÁFICO — Precisa-se de elemento com boa vontade. Necessário saber imprimir em Minerva e Vitória. Folga sábados e domingos. Rua São Francisco Xavier, 357-D, fundos — Sr. Wilson.

COMPOSITOR GRÁFICO — Precisa-se na Rua do Senado, 204.

COMPOSITORES — Precisam-se com muita prática de trabalhos comerciais, na Rua do Senado n. 232.

CORTADOR DE PAPEL para gráfica, Rua Clarimundo de Melo, 566-B.

CARTONAGEM — Precisa-se de um riscador urgente. Rua Getúlio Vargas 1 741, Nilópolis. Telefone 2900.

COMPOSITOR — Gráfica precisa, R. Jardim Botânico, 602. — Tel. 26-2764.

CORTADOR que encaderne — Precisa-se à Rua Joaquim Silva, 82-A — Lapa.

COMPOSITOR que distribua — Rua Barão de São Félix, 7-A.

COMPOSITORES — Precisam-se c/ prática em paginação. Conhecendo monotipo, ótimo salário. Rua Matipó, 115, Jacaré. Tel. 49-7821.

COMPOSITOR — Tipografia — Beco do Bragança, 26 — Centro.

COMPOSITOR gráfico — Precisa-se na Avenida Marechal Floriano, n.º 37.

COMPOSITOR — Com prática, precisa-se à Rua Teixeira Júnior, 405-A, São Cristóvão.

CARTONAGEM — Precisa-se de moças e rapazes com prática à Rua Aurélio Valporto, 82-A - Mal. Hermes.

CORTADOR — Precisa-se Gráfica Astral à Rua Cel. Ademaro Costa, 121, próx. EFCB.

CARTONAGEM — Precisa-se môças com prática e grampeador. — R. São Francisco Xavier, 390.

DISTRIBUIDOR — Tipografia precisa competente — Livramento, 138 — 7.º andar.

ENCADERNAÇÃO — Precisa-se de costureiros e dobradores na Rua Matipó n. 115 — Jacaré.

ENCADERNADOR — Precisa-se — Gráfica Astral. Rua Cel. Audomaro Costa, 121 — Próx. E. F. C. B.

ENCADERNAÇÃO — Precisa-se de costureiros para máquina Brhemer, dobradores de máquinas e margeadores. Tratar na Rua Frei Caneca, 224 — Sr. Roberto.

GRÁFICA — Precisa-se Auxiliar para composição — Rua Riachuelo, 97.

GRÁFICO — Precisa-se impressor para máquina Minerva. Avenida Itaoca, 342 — Bonsucesso.

GRÁFICA — Precisa-se de compositores. Paga-se bem. Rua do Carmo, 63.

GRÁFICA — Precisa-se impressor Minerva. Rua do Carmo, 63.

GRÁFICOS — Impressores — Precisam-se com bastante experiência para máquina Nebiolo automática BB e Mariani manual AA, à Rua Luís de Camões, 74. — Centro.

GRÁFICOS Oficiais Compositores — Precisa-se de compositor — Impressor minervista — Impressor de Miller. — Apresentarem-se com documentos à Rua Barão de São Félix, 85 — Sr. João.

GRÁFICA — Precisa-se compositor — Rua Riachuelo, 97.

GRÁFICOS — Precisa-se compositor e distribuidor. — Rua Frei Caneca, 232.

GRÁFICOS — Precisa-se impressores para máquina Kelly e Minerva Ideal. — Rua Frei Caneca, 230.

GRÁFICA — Precisa-se Auxiliar p/ chefia. Impressão Off-Set — Rua Riachuelo, 97.

GRÁFICA — Admitem-se ajudantes de Off-Set. Tratar à Rua Sinimbu, 503 — entrada pela Rua São Luiz Gonzaga, 921.

GRÁFICO — Precisam-se de rapazes com pequena prática de impressão — À Rua General Argolo, 33 — São Cristóvão.

GRÁFICA — Precisa-se ajudante encadernação e taloeiro, Rua Riachuelo, 97.

IMPRESSOR — Máquina Heildelberg — Precisa-se competente — Rua do Propósito, 42, às 07,30 hs. — Sr. Belmas.

IMPRESSOR — Precisa-se à Rua Piauí, 876 — Rocha Miranda.

IMPRESSOR — Precisa-se para máquina Minerva. Rua São Bartolomeu, 124 — Vigário Geral. Pode tratar hoje ou segunda-feira até 12 hs.

IMPRESSOR — Precisa-se um Minervista bom, à Rua Campos da Paz, 55 — Rio Comprido.

IMPRESSOR — OFFSET — Precisa-se de impressor para Chief 24, c/ grande habilitação profissional. Paga-se bem a pessoa competente. Dirigir-se à Rua Felisbelo Freire, 671 — Ramos. Sr. Djalma.

IMPRESSORES — Precisa-se de impressor para máquina automática formato A na Rua Maia de Lacerda, 700 — Rio Comprido.

IMPRESSOR: Maquina automatica cilindrica Eickhoff — Rua Neri Pinheiro, 338.

IMPRESSORES — Para máquina Minerva manual, Ótimo salário, semana de 5 dias. Apresentar-se à Rua Santos Rodrigues, 264 — Sr. Sebastião. (Esta rua começa na Maia Lacerda perto do Largo do Estácio).

IMPRESSOR — Preciso para máquina automática ofício marca ERA. Rua Benedito Hipólito, 195.

IMPRESSOR — Precisa-se para máquina Minerva manual à Rua Teixeira Soares, 55-A — Pça. da Bandeira.

IMPRESSOR MULTILITH 1 250 — A Gráfica Atlântica necessita com urgência, serve mesmo com pouca prática. Bom ambiente de trabalho e semana de 5 dias. Apresentar-se à Da. Nadiva, Rua Barão de Itapagipe, 225, 3.º andar — Rio Comprido.

MECÂNICO — Precisa-se 1/2 oficial. Gráfica Rua Riachuelo, 97.

OFFSET — Precisa-se ajudante, Rua Matipó 115. Tel. 49-7821 — Jacaré.

PRECISA-SE linotipista — Avenida Guilherme Maxwell, 234 — Bonsucesso.

PRECISA-SE compositor tipográfico c/ prática — Av. Marechal Câmara, 271 — Gr. 1 104 — Salário NCr$ 250,00.

PRECISA-SE de encadernador p/ livros impressos. Rua Cândido Macedo Júnior n.º 70 — Costa Barros.

TIPOGRAFIA — Precisa-se de 2 compositores e 1 encadernador que saiba cortar. Rua Prefeito Olímpio de Melo, 1 382 — São Cristóvão.

TIPOGRAFIA — Precisa-se de cortadores. Moncorvo Filho, 109.

TIPOGRAFIA — Precisa-se de compositor na Rua Leandro Martins, 45 — Centro.

TIPOGRAFIA precisa compositor distribuidor — Rua Iatuí, 71-A — Brás de Pina.

TIPOGRAFIA — Precisa-se compositor e 1 menor p/ margear — Rua Paim Pamplona, 465 — Sampaio.

TIPOGRAFIA — Impressor 1/2 oficial máquina Minerva de prato e margeador cilindro A Planeta. Rua Aristides Lôbo, 243.

TIPOGRAFIA — Precisa-se margeador — Av. Amaro Cavalcânti, 2 171 — Engenho de Dentro.

TORNEIROS — FRESAD. — AJUSTADORES

PRECISA-SE de torneiros mecânicos — Procurar o Sr. José na Av. Itaoca n. 1 463 — Bonsucesso.

TORNEIRO MECÂNICO — Precisa-se de bom profissional que trabalhe ligeiro em precisão, com 10 anos de prática no mínimo ou curso de SENAI. Paga-se bem. Semana 5 dias. Apresentar-se com documentos na Rua Almirante Ari Parreiras, 208 — Rocha.

TORNEIRO — Precisa-se p/ fábrica de móveis. Rua Honório, 1 427 — Cachambi.

TORNEIRO — Preciso de meio oficial — Rua Gil Gafrée, 107 — Higienópolis — Tel.: 30-2337.

TORNEIRO MECÂNICO — Precisa-se oficial com prática e recuperação em peças de automóveis. Tratar Rua Teodoro da Silva, 669 — Vila Isabel.

TORNEIROS mecânicos e mecânicos ajustadores, precisam-se, Rua Dona Luiza, 188 — Inhaúma.

TORNEIRO MECÂNICO — Precisa-se para indústria à Rua Alvares de Azevedo, 538.

TORNEIRO MECÂNICO — Precisa-se de 1 para trabalhar em Guapimirim, perto do Magé. Paga-se NCr$ 110,00 mensais, quarto, e prêmio de produção. Semana de 5 dias. Tratar na R. General Caldwell n. 217-GB.

SAPATEIROS

ATENÇÃO — Precisam-se montadores sapatos de senhora — Trav. Paiva Brito n. 24 — Inhaúma.

BALCÃO — Precisa-se para acabamento de calçados. Atende-se no domingo até às 10 horas. R. Carolina Machado 268 — Madureira.

CORTADOR DE PELES — Precisa-se p/ sandálias de homem. Rua Clarália 760 — Ricardo de Albuquerque.

CALÇADOS ARACATI LTDA. — Precisa-se cortadores de peles e viradores. R. Felipe Frutuoso, 47 — Campinho.

FÁBRICA DE CALÇADOS — Preciso montadores sapatos esporte e brotinho. — Rua Montevidéu, 1 133 Penha.

FÁBRICA DE CALÇADOS — Preciso cortadores e oficiais de brotinho. Rua Montevidéu, 1 133 — Penha.

FÁBRICA sapato — Precisa-se pespontador p/ trabalhar em casa, e moça pespontadeira p/ trabalhar na oficina c/ obra esporte e Luiz XV — Rua Arquias Cordeiro, 452.

FÁBRICA de Calçados senhoras precisa cortadores de peles, caixeiros de balcão e oficiais acabadores a mão. Não trabalha aos sábados. Tratar hoje p/ começar amanhã — Rua Teodoro da Silva, 779 — Vila Isabel.

MENORES — Fábrica de Calçados de Senhoras — Precisa-se de môças menores c/ alguma prática de calçados. Av. Teixeira de Castro, 65 — Bonsucesso — Sr. Zennis.

MESTRE sapateiros, colador de solas e frisador, precisam-se. Rua Firmino Fragoso 96 — Madureira.

OFICIAL DE LUIZ XV — Precisa-se para trabalhar em oficina. R. do Resende, n.º 129, sob.

PRECISO pespontadeira para calçados, montador com bastante prática e duas môças, preferência menor. Rua Mariz e Barros, 860 sala 2.

PRECISA-SE de cortador de peles para a fábrica de calçados Orquídea Ltda., estabelecida na Rua Orquídea, 139 — Nilópolis, Est. do Rio, Perto do Campo da Nova Cidade.

PRECISA-SE de montadores para obra esporte. Paga-se bem. Urgente. Rua Rego Monteiro, 45 — Cordovil.

PRECISAM-SE de cortadores e 10 pespontadores para sapatos Luiz XV e esporte. Tratar na Rua do Senado, 306.

PRECISA-SE de montador e uma pespontadeira para sapato esporte. Rua Marechal Marciano, 1 067 — Realengo.

PRECISA-SE de Oficial de sapateiro Luiz XV. Rua Senador Dantas, 95 — fundos.

PRECISA-SE de pespontadores, obra esporte de senhoras. R. Gonçalves Lêdo, 59 — Centro.

PRECISA-SE, assentador de saltos calçados de homem. R. Leôncio de Albuquerque, 20-A. Esq. da R. do Livramento.

PRECISA-SE de cortador para calçados de senhora, Av. João Ribeiro, 475 — Terra Nova.

PRECISA-SE pespontadoria com prática para calçados de senhora, Av. João Pessoa, 419 — Olinda.

PRECISAM-SE apontadores e lixadores obra esporte senhora, à R. Lopes Ferraz, 155 — Tel. 54-2526 entrar pela Fonseca Teles — São Cristóvão.

PRECISA-SE de montadores para esp. e Luiz XV, fábrica nova. Paga-se bem. À Rua Engenheiro Francisco Passos, n.º 100-A — Penha.

PRECISA-SE de uma pespontadeira para sapatos esporte e sandálias — Rua Isidro Rocha, 1254 c/ 2 — V. Geral (Rua da Volvo do Brasil).

PRECISA-SE cortadores e ajudantes para cortar sandálias, obra ligeira, paga-se bem, — Rua Cuba, 333 — Penha.

PRECISA-SE 1 oficial de sapateiro consertos em geral. Rua Uruguai, 194 loja 15.

PRECISA-SE de um cortador para biscate na Rua Engenheiro Francisco Passos, 167 — Penha.

PRECISA-SE — Pespontadeiras para obra sport fino à Rua Gravataí n.º 56 — Jacaré.

PRECISA-SE de caixeiro de balcão para limpeza de calçados esporte de senhora. Rua Itagipuru, 31 — Parada de Lucas.

PRECISA-SE bom caixeiro de balcão Luiz XV, Rua Conde de Bonfim, 795.

PRECISA-SE oficial sapateiro, obra Luiz XV, colado. Rua Conde de Bonfim, 795.

PRECISA-SE bom cortador, obra Luiz XV. Rua Conde de Bonfim, 795.

PRECISA-SE de cortadores, na Trav. Carlos Xavier n. 304 — 312 — Madureira.

SAPATEIRO — Precisa-se de caixeiro de balcão, cortador para biscate, Rua Silva Pinto, 72 — Vila Isabel.

SAPATEIRO — Precisa-se de montador e balcão para obra de senhora. Tratar têrça-feira à Rua **São Januário, 588-A.**

SAPATEIRO MONTADOR — Acabador Brotinho, paga-se bem. R. Paim Pamplona, 98 — Sampaio.

SAPATEIRO CORTADOR — Obra esporte, paga-se bem. Rua Paim Pamplona, 98 — Sampaio.

SAPATEIRO — Precisa-se de chanfrador, viradores, e pespontadores para casa. Rua Divisória, 255 — Bento Ribeiro.

SAPATEIROS — Precisam-se cortadores e caixeiro balcão. Rua Ana Néri, 49-E. São Cristóvão. Perto Largo Pedregulho.

SAPATEIROS — Precisa cortadores, à R. Júlia Lopes Almeida, 8 — (Fim Andaraí).

SAPATEIRO — Precisa pespontadeira e virador para biscate, na Rua Júlia Lopes Almeida, 8 — Fim Andaraí.

SAPATEIROS — Cortador de peles e colador virador. Precisam-se. Rua Honório, 1244, fundos — Cachambi.

SAPATEIRO — Precisa-se montador e cortador de sandália com prática — Av. Nossa Senhora de Copacabana, 581 sobre-loja 222.

SAPATEIROS — Precisam-se de bom cortador de Luiz XV, à Rua Luiz de Camões, n.º 75-A. Para biscate, paga-se bem.

SAPATEIRO — Precisa-se para consertos e obras novas. — Av. dos Democráticos, 590, loja 15-B — Bonsucesso.

SAPATEIROS — Precisam-se de caixeiros de balcão, profissionais. Rua General Belford, 190, s/ 201 — Estação do Rocha.

SAPATEIROS — Acabadores para sete instrumentos. Paga-se bem. Rua Tenente França, 87 — Cachambi.

SAPATEIROS — Precisa-se de 10 acabadores, 8 montadores, 5 pespontadores e 4 caixeiros de balcão, para sapatos de senhoras. Av. Teixeira de Castro n. 65 — Bonsucesso, falar com Sr. Zennis.

SAPATEIRO — Precisam-se bons cortadores e montadores. Paga-se bem. Rua General Dionísio, 584 (Junto à Garagem da União).

SAPATEIROS — Precisa-se de 15 sapateiros oficiais em Luiz XV — Rua Professor Cabrita n. 120 — 122 — S. Câmara.

DIVERSOS

ATENÇÃO — Professores, bancários, funcionários, comerciários, admite-se para trabalhar em relações públicas sem horário certo, à base de comissão, Rua do Rosário n.º 107 — 5.º andar, Sala 602.

ANALISTA METODOS PRODUÇÃO — Cia. americana admite com 3 anos de experiência. Contrôle de balancetes de linha/produção, Análise de processo, Sistema de tempo MTM WOSK, FACTOR, GSK, MTS. Inicial 700. Av. R. Branco, 156, s. 2 828.

BOLSAS — Precisam-se oficiais de mesa. R. 21 de Abril, 63 — Quintino.

BOMBEIRO MECÂNICO — Importante firma procura c/ prática em instalações hidráulicas industriais. Ótimo salário. Tratar na Av 13 de Maio, 23, sala 614.

ESTUFADOR — Precisa-se para pelota. Dá-se de empreitada. — Praça Muraquitã, 42-A. Inhaúma.

ESTOFADOR — Competente, precisa-se — Rua Ferreira de Menezes, 269 — Engenho da Rainha.

FÁBRICA de Bôlsas — Precisa de môças ajudantes mesa — Largo do Machado, 29, sobre-loja, 252.

FÁBRICA DE BÔLSAS Souvenir precisa de colocador de armação com bastante prática em bôlsa fina de couro. Rua da Conceição, 15, sobrado.

FERRAMENTEIROS — Para Ferramentas de Corte Repuxo. Bom Salário. Semana de 5 dias. Apresentar-se à Rua Professor Antônio Henrique de Noronha, 37-39 — São Cristóvão.

FUNILEIRO para consertos em geral de lustres, aparelhos de café, etc. Precisa-se na Avenida Mem de Sá, 31 — Lapa.

FÁBRICA DE BÔLSAS — Princesinha — Precisa-se rapaz com muita prática de mesa e colocar armação. Rua Ouvidor 86.

FUNDIDOR de metal. Precisa-se um bom com bom ordenado. R. do Rocha n.º 220 .Tel.: 48-6144.

FÁBRICA de porta-notas e bôlsas — Precisam-se oficiais de porta-notas e bôlsas. Rua do Livramento. 138 — 2.º and.

FÁBRICA DE BÔLSAS — Precisa-se de boas oficiais de mesa. Rua S. Luís Gonzaga, 2 120-A.

FÁBRICA DE BÔLSAS DYSMAN: precisa de MÔÇAS oficiais de mesa e ajudantes com bastante prática artigo de couro. Rua Professôra Ester de Melo, 110 — BENFICA.

FÁBRICA DE BÔLSAS — Precisa-se de costureiras com prática de mesa e uma oficial de mesa na Av. Teixeira de Castro n. 65 — Procurar o Sr. Armando.

FÁBRICA DE BOLSAS DYSMAN — Precisa modeladores com muita prática artigo fino de couro. — Rua Professôra Ester de Melo, 110 — BENFICA, tel. 28-7269 — Sr. Arnaldo.

FÁBRICA DE MOLDURAS precisa de oficial de acabamento ou ornamentação. Rua Senador Pompeu, n.º 10.

INDÚSTRIA de Borracha procura um elemento bem prático em fabricar: mangueiras, passadeiras, prensados etc. Dá-se comissão, interêsse ou retirada. R. Senhor dos Passos, 90 — 1.º andar.

INSTALADOR de ar condicionado, com prática e referências. Precisa-se de 2. Rua do Lavradio. 118, Loja. Tel. 52-3239.

LUSTRADOR — Lustro, faço decapê e laqueado, serviço garantido — Antônio Silva — 58-7261.

MONTADOR INDUSTRIAL — Firma de grande conceito procura elemento c/ prática em solda elétrica, e acetileno, caldeira leve e alguma coisa de tôrno. Ótimo salário. Tratar na Av. 13 de Maio, 23, sala 614.

MOÇAS — Precisam-se com prática de passamanaria para fábrica de botões. Tratar na Rua Indiana, 52 — Cosme Velho.

MEIO OFICIAL de pintor a pistola. Precisa-se à Av. Mem de Sá, n.º 302. Tratar com Sr. João.

MECÂNICO com conhecimento de máquinas de costura industrial, de casear, pregar botões, chulear de 3 agulhas etc. Precisa-se de um para dar assistência geral — Rua Teófilo Otoni, 40, das 9 às 18 horas.

MECÂNICO DE REFRIGERAÇÃO — Precisa-se com prática de ar condicionado e geladeira que tenha conhecimento de parte elétrica, salário a combinar, ótimo local de trabalho. Tratar com Sr. Antônio. Rua da Passagem, 93. Tel.: 46-5821.

MODELADOR com prática de letreiros em acrílico. Rua Estácio de Sá, 150 — Artex.

OPERÁRIOS — Precisam-se com prática de engarrafamento bebidas. Estr. Monteiro, 649 — Campo Grande.

POLIDORES — Para peças miúdas. Admissão imediata. Semana de 5 dias. Apresentar-se à Rua Professor Antônio Henrique de Noronha, 37-39 — São Cristóvão.

PROFISSIONAL em conserto de isqueiro. Precisa-se competente e que entenda de chaves. Paga-se bem. R. Ouvidor, 55 — Sr. Domingos.

PINTOR à pistola. Precisa-se de meio oficial para ar condicionado. Rua do Lavradio, 118, Loja. **Tel. 52-3239.**

PRECISAMOS para ind. metalúrgica de 1 oficial serralheiro — meios oficiais serralheiros e meios oficiais torneiros. Necessário experiência anterior e idade até 38 anos. — Rua Teófilo Otoni, 123, sala 803 — Centro.

PINTOR — Precisa-se de um que trabalhe bem a pistola para móveis de [illegible]. Av. Almte. Barroso, 90, 9.º, s. 904. Sr. Moura.

PRECISA-SE de bom armador de cintos e bolsas. Rua Barão de [illegible], 71-A. [illegible].

PASSADORES — FJORD INDÚSTRIA DO VESTUÁRIO precisa com prática. Tratar a R. Oficinas, 193 E. Dentro.

REMALHADEIRA para malharia — Precisa-se com prática em máquina de remalhar — Paga-se muito bem, salário e prêmio de produção. Rua do Rosário, 140, sobrado.

SERRALHEIROS — Precisam-se para fábrica de artefatos de concreto na Rua [illegible], 250 — [illegible].

SERRALHEIRO para letreiros luminosos, com prática. Tratar na Rua Estácio de Sá, 150 — Artex.

SILK-SCREEN — Precisa-se ajudante prática para impressão em vidro. R. Bonsucesso, 123 fds.

SERVENTE — Precisa-se para indústria. Semana 5 dias — Rua Jorge Rudge, 135 — Maracanã.

TECELÃO — Precisam-se de dois para máquinas retilíneas em Fábrica de Malhas. Rua Goiás, 566 — Piedade.

TORNEIRO — Ajudante — Precisa-se em Fábrica de botões. Tratar segunda-feira na Rua Indiana, 52 — Cosme Velho.

VIDRACEIRO — Precisa-se de oficial de vidraceiro, na Rua Arquias Cordeiro, 450.

OFÍCIOS E SERVIÇOS

ALFAIATES — COST.

ACABADEIRA PARA TRABALHAR EM CASA. Precisa-se para fazer bainha, pregar botão e mosqueado. Tratar com D. Rita, Av. Copacabana, 709, gr. 1201. Preferência quem mora Zona Sul.

AJUDANTE de buteiro para paletó, que casele bem, precisa-se à Rua Gonçalves Dias, 53 (Soares e Maia).

ALFAIATES — Precisamos competentes, com prática de industrial, para trabalhar na Fábrica de Roupas Tavares. Fornecemos lanche à tarde e assistência médica. Fechado aos sábados. Rua Figueira de Melo, 442, perto do Campo de S. Cristovão.

ALFAIATE — Ajudante Buteiro. Precisa-se de um ajudante para serviço fino. Rua Sen. Dantas 44, 2.º andar.

ALFAIATE — Preciso de um bom oficial de calça obra fina, favor trazer amostra. Rua Evaristo da Veiga 47 sala 508.

ACABADEIRA — Preciso com prática e referências, Rua Nascimento Silva, 510 — Ipanema.

ALFAIATE — Precisa-se de ajudante com prática. Av. 13 de Maio 47 — Sala 2 604.

ALFAIATE — Precisa-se de um bom oficial de paletó. Pede-se amostra. Rua Delgado de Carvalho, 87 ap. 402 — Largo da Segunda Feira.

ALFAIATES E COSTUREIRAS — Fábrica de calças para homem, está admitindo calceiras, costureiras, môças menores, passadores e calceiros. Admite-se em quantidade. Dá-se assistência médica. Refeições no local. Semana de 5 dias. Tratar com Sr. ALVAREZ — Tel. 58-2330. Endereço: Rua Ferreira Pontes, 550 — Andaraí.

ATENÇÃO — Precisam-se acabadeiras para malhas, vestidos e blusas linha, Copacabana, 664 — Loja 5.

ALTA COSTURA — Costureira oferece para costura em casa de família. Tel. 25-3452 de segunda a sexta, partir das 8 às 15 hs.

ALFAIATE — Precisa-se buteiro para obra fina, Rua Senador Dantas n. 7-A, 2.º andar.

ACABADEIRAS — Fábrica de confecções para senhoras precisa com prática comprovada de outras Fábricas para arremate de vestidos e casaquinhos — Tratar Rua Santos Rodrigues, 255 — 3.º and. — Estácio.

ALTA COSTURA — Costureira de alta classe aceita encomendas de vestidos somente feitio. Dona Neuza — Tel.: 25-7300.

AJUDANTE de costura. Precisa-se. Rua Juquiá, 80 — 404, esta Rua Começa no 700 de Bartolomeu Mitre.

BORDADEIRA para paillés e costureira, precito, pode morar. — Tel. 45-0378.

BOAS COSTUREIRAS para fábrica de calças e menores aprendizes, precisam-se. Rua Sta. Mariana, 337 — 1.º — Bonsucesso — [illegible].

BORDADEIRA A MÃO — Ponto cheio e rococó, Rua Pracinha Wallace Pais Leme, 1 605 — Nilópolis.

BUTEIROS — CALCEIROS — A Casa José Silva-Confecções S.A. precisa de elementos com prática. Apresentar-se ao Sr. Silvio Cunha, no Dep. Pessoal, Av. Barão de Tefé, 34, com documentos.

COSTUREIRA — Precisa-se, com prática de vestidos finos. Constante Ramos, 120-901.

COSTUREIRA para biquínis de praia. Rua Barata Ribeiro, 49.

COSTUREIRAS — Precisam-se com bastante prática em fábrica de calças, na Av. do Exército, 13, sala 207.

CALCEIRO — Precisa-se para serviço fino, serviço interno. Paga-se bem Largo do Machado 29, Loja 6.

COSTUREIRA — Com prática — Zona Sul, não trabalha sábado — 27-3875.

CALCEIRA — Precisa-se à Rua Barata Ribeiro, 49.

COSTUREIRA (O) — Urgente. — Paga-se bem. Tratar na Rua Toneleros n. 171 — c 2.

CONFECÇÕES NEIDE LTDA. — Rua Visconde de Santa Cruz n. 226 — Eng. Nôvo — Tel. .. 29-4150 — Precisa-se de costureira externa.

COSTUREIRA — Precisa-se com prática em soutiens. Vagas para P.P. SKADA, bôjo na capa e pregar elástico. — Cia. Sayonara de Roupas. — Rua Bolívia, 39 — E. Nôvo.

COSTUREIRA — Precisa-se com prática de confecção de senhora, vestidos, paga-se bem, dá para fora. Rua Costa Barros, 8, seg. Alexandre Mackenzie.

COSTUREIRAS — Precisam-se c/ prática de calças de criança. Av. Ministro Edgar Romero, 198. — Madureira.

CALCEIRAS E COSTUREIRAS — Confecções UNITEX admitem boas profissionais. Semana de 45 hs. Serviço médico gratuito e remédio com 50% a menos do preço de laboratório. Restaurante no local. Sábados livres. Av. Suburbana, 3229 em frente ao Viaduto de Del Castillho.

COSTUREIRA — Para máquina de bainhas, duas agulhas, em Fábrica de Malhas. Rua Goiás, 566 — Piedade.

COSTUREIRAS em fábrica de blusas, precisam-se. Semana de 5 dias. Av. Gomes Freire, 181 — 1.º andar.

COSTUREIRAS — Precisam-se de profissionais com prática de costura esporte para senhoras. Rua Júlia Lopes de Almeida, 7 — 2.º andar, fim da Rua dos Andradas.

COSTUREIRA PARA TRABALHAR EM CASA — Precisa-se com prática em vestido, saia, short, calça, trazer uma peça feita para não fazer experiência. Tratar c/ D. Cremilda, Av. Copacabana, 709, grupo 1201.

CALCEIRA PARA MENINO, precisa-se para costurar em casa. Tratar com D. Luiza, Av. Copacabana, 709, gr. 902.

CALCEIRO — Precisa-se de bom calceiro ou calceira na Rua Senado n.º 7, fundos — Sr. Orlando.

COSTUREIRA para pregar golas, com muita prática serviço externo. Rua Francisca Melo, 16, esquina Amaral Peixoto, 700 — Nova Iguaçu.

COSTUREIRAS — Externas com prática na confecção de Shorts e Bermudas para meninas, "precisa-se de muitas. Paga-se bem e faz-se entrega das costuras a domicílio. Tratar à Av. Suburbana, n. 5820.

COSTUREIRAS com prática em confecções de calças para homem. Precisa-se à Rua General Gustavo Cordeiro de Farias 79 — Benfica.

CALCEIRAS e aprendizes menores com prática de fábrica de calças, precisam-se — Av. Gomes Freire, 47, 1.º andar.

CALCEIRAS — Precisamos competentes, com prática de máquina industrial, para trabalhar na Fábrica de Roupas Tavares. Fornecemos lanche de tarde e assistência médica. Fechado aos sábados. Rua Figueira de Melo, 442 — perto do Campo de S. Cristovão.

COSTUREIRAS — Com prática de máquina industrial, precisa-se p/ confecção de blusas. Rua Senador Furtado, 16 (P. da Bandeira), com Sr. Gonçalves.

COSTUREIRAS internas para consertos e trabalho novo, muita prática em confecções para senhoras, precisam-se à Rua Gonçalves Dias 53.

COSTUREIRAS E AJUDANTES — Precisam-se para vestidos finos. Exige-se prática, alta costura. Av. N. S. Copacabana, 1072, sala 1007 — Zilda Mendes.

COSTUREIRAS-Externas p/ calças plásticas e outros serviços em tecidos prático e rendoso. Tratar na Rua São Francisco Xavier, 874 — Estacio

COSTUREIRAS-Externas calcinhas plásticas fácil fabricação de preferência c/ prática, tratar na Rua Vaz Lôbo, 817 — Vaz Lôbo.

COSTUREIRAS — Para serviço externos calças plásticas e outros. Tratar na Av. Camões, 467 — Penha Circular.

COSTUREIRAS — Admitimos boas costureiras com prática comprovada para camisa social e esporte. Sábados livres, Rua da Alfândega, 146, 1.º andar.

COSTUREIRA — Precisa-se c/prática de alta costura, inútil se apresentar sem competência. Rua Gal. Roca, 465 — 101. Abigail.

COSTUREIRAS — Precisa-se de overloquista e acabadeiras com prática de fábrica, confecções de senhoras. Rua do Catete, 112-A, 2.º andar.

COSTUREIRA de alta costura — Precisa-se. R. Dias da Rocha, 25 apartamento 1001.

COSTUREIRAS — Precisam-se para costurar bermudas de homens serviço externo. Trazer documentos, na Rua Senhor dos Passos, 186, sob.

COSTUREIRA — Precisa-se, com urgência. Prática em vestidos finos, serviço interno. Salário inicial 150,00, Semana de 5 dias. Copacabana, 861, sala 1 002.

COSTUREIRAS externas. Precisa-se p/ blusões. Av. Gomes Freire 196 — 705.

COSTUREIRAS EXTERNAS — Precisa-se com prática. Fábrica calças esportes e conjuntos crianças. Estrada Portela 247-B — Madureira.

CORTADOR — Fábrica de confecções de senhoras, precisa com muita prática. Paga-se bem. — Tratar Av. Gomes Freire, 559, s/ loja, tel. .. 42-5314 com Sr. David.

COSTUREIRAS — Precisa-se com prática comprovada em camisas e blusões. Apresentar (maiores e menores), na Rua Alcamela, 179 — Olaria. Bom salário,assistência médica. Semana de 5 dias, etc.

CALCEIRAS externas. Preciso mais de cem que morem perto. Pago bem. Tenho muito serviço. Rua Roberto Silveira, 31 — Parque União — Bonsucesso, perto da ponte do Galeão.

CALCEIRAS externas. Precisamos muitas, para fechar bermudas, calças de adulto, rapaz e criança. Rua Buenos Aires, 217 sobrado.

CALCEIRAS internas. Admitimos muitas, com prática em bôlso dianteiro, bolso traseiro, fechadeira de lateral, também precisamos. Pagamos prêmio por produção. Semana de cinco dias. Rua Buenos Aires, 217 sobrado.

CORTADEIRA — Preciso com prática e referências. Rua Nascimento Silva, 510 — Ipanema.

COSTUREIRA — Precisa-se com bastante prática de vestidos, saias e conjuntos. Paga-se bem. Rua da Alfândega 203, 1.º and.

COSTUREIRA — Precisa-se para roupas de mocinhas e crianças e uma balconista. Tratar na Av. Copacabana, 1 313-A.

CALCEIRA — Precisa-se Visconde de Pirajá, 111-E.

COSTUREIRA PROFISSIONAL — Precisa-se p/ shorts e barguilhas e camisas sport. Exige-se competência e perfeição que tenha trabalhado em fábrica do ramo. Tratar na Av. Gov. Roberto Silveira, 218 — Nova Iguaçu.

COSTUREIRAS — Precisa-se internas e externas para confecção fina de crianças. Paga-se bem. Tratar na Rua Visconde Pirajá, 365 — sala 202.

COSTUREIRA EXTERNA — Precisa-se com muita prática em fábrica de confecção de senhoras. Favor apresentar-se sòmente quem estiver em condições. Paga-se bem — Tratar na Rua da Carioca, 40 — 1.º andar.

COSTUREIRA ou ajudante para vestidos finos, que saiba fazer casa inglêsa, — 46-0214.

COSTUREIRAS EXTERNAS — Precisam-se para vestidos. Habilitadas com c.f. Trabalho permanente, P.B. — R. Major Ávila, 455, lojas 8 e 9. Galeria Cine-Bruni, Saens Pena.

CALCEIRO — Admite-se um pagando uma vaga para trabalhar por conta própria no Ed. Santos Vallis. Tratar na Travessa Ouvidor n. 26, 1.º and., sala 4.

COSTUREIRA com prát. de blusas finas e saias para fábrica. Precisa-se, Rua Buenos Aires, 314, sob.

CALCEIRAS — A Fábrica de Roupas Epsom S.A. Admite calceiras com prática de fábrica que tenham comprovante do curso primário — Apresentar-se na Av. Cidade de Lima, 147 — 3.º andar — Santo Cristo — Sr. Amaral.

COSTUREIRAS — A Fábrica de Roupas Epson S/A admite costureiras com prática de fábrica que tenham comprovantes do curso primário — Apresentar-se na Av. Cidade de Lima, 147 — 3.º andar — Santo Cristo — Sr. Demerval.

COSTUREIRAS — Fábrica de confecções para senhoras, precisam de várias com prática comprovada em carteira de outros empregos para vestidos, bermudas e saias. Pagamos os melhores preços da praça — Tratar com Sr. Victor — Rua Santos Rodrigues, 255 — 3.º and. — Estácio.

COSTUREIRA — Precisa-se para serviço interno, com bastante prática em confecções finas de senhoras, Paga-se bem, Rua Júlia Lopes de Almeida n.º 11 — 1.º andar (no final, da Rua Andradas).

COSTUREIRAS — Confecções de senhoras, precisamos costureiras com bastante prática de fábrica. Só se apresentar quem estiver em condições. Serviço externo. Facilitamos linhas. Rua Dias da Cruz, 148-A — Méier.

CALCEIRAS — Com prática, precisamos de muitas, Semana de 5 dias, Salário de acôrdo c/ a capacidade profissional. Tratar na Av. Suburbana, 5 820.

CORTADEIRA — Precisa-se com muita prática, [illegible]. Tratar na Av. Copacabana, [illegible].

COLARINHEIRA — Precisa-se com prática golas esporte. Rua Senador Furtado, 16 (P. da Bandeira), com Sr. Gonçalves.

COSTUREIRA — Precisa-se que tenha prática de oficina de alta costura e que seja limpa. Praça [illegible], 33 302 [illegible].

COSTUREIRAS — Internas e externas, vestidos, calças, saias, conjuntos com bastante prática, Rua Cons. Zacarias 27-A. Urgente.

COSTUREIRAS — Precisam-se com prática para camisas esportes — Paga-se bem. Rua São Francisco Xavier, 852-A.

COLARINHEIRAS — Precisam-se com prática. Fábrica de camisas, Rua São Francisco Xavier n.º 86-A.

COSTUREIRA — Precisa-se interna, com muita prática. Av. N. S. de Copacabana, 435 — Sala 607.

CONFECÇÃO — Precisa-se de calceira externa e interna. Av. Rio Branco, 114 — s/63.

CAMISARIA — Precisa-se de camiseira externa e interna. Av. Rio Branco, 114 — s/63.

CALCEIRO (A) — Precisa-se com amostra. Praça da Bandeira, n. 109 — loja M.

CALCEIRAS — Precisa-se de diversas externas c/muita prática, só para tirar da máquina. Paga-se bem. Tratar na Rua Visconde de Pirajá, 111 s/210 — D. Helenice.

FJORD INDÚSTRIA DO VESTUÁRIO admite COSTUREIRAS com prática em calças. Oferecemos: Café da manhã completo, serviço médico gratuito, trabalho em turnos (manhãs ou tardes livres), salário acima de 150 mil, semana de 44 horas. Apresentar-se c/ documentos à R. das Oficinas, 193 — E. Dentro. Condução: ônibus 254, 279, 626, 638, 651, 666, Caxias-Méier, Belford Roxo-Méier. Favor trazer êste anúncio.

FÁBRICA DE CALÇAS, p/ homem — Precisa-se de calceiras com prática, p/ serviço externo. Paga-se bem, na Rua Cardoso de Morais, 59 — Bonsucesso.

MOÇA — Menor de 14 a 15 anos, precisa-se para costura, Rua Senador Furtado, 16 (Fábrica) Praça Bandeira, com Sr. Gonçalves.

MENOR — Moças: precisamos para indústria de confecções, Av. Barão de Tefé, 7, conj. 404. Cais do Pôrto. Armazém 3.

MODELADOR-CORTADOR — Precisa-se entre 29 a 45 anos para dirigir secção de corte de camisas sport p/ homens e crianças. Exige-se prática e competência profissional especializada. Pago bem Tratar diàriamente com Aldemar na Av. Roberto Silveira, 218 — Nova Iguaçu — e à noite pelo telefone 2782 — Dna. Almerinda.

MODISTA — Rápida. Preços ótimos. V. baile, noiva, passeio, esporte, etc. Nossa Senhora Copacabana 661, ap. 407. 57-0967.

MESTRE em corte e costura com boas referências, que seja profissional. Paga-se muito bem. Rua Barata Ribeiro, 473-A — Copacabana.

MOÇA — Com prática corte de blusas senhora, precisa-se, Rua Senador Furtado, 16 — Praça da Bandeira, Fábrica, com Sr. Gonçalves.

MENOR — Precisa-se para arrematar costuras. Rua Barata Ribeiro, 49.

OVERLOQUISTAS — Precisamos com muita prática de malharia — Rua Taylor, 90 — Lapa.

OFICIAL DE PALETÓ — Precisa-se p/ obra fina. Favor trazer amostra. Av. Rio Branco 108 — sala 601.

OFERECE-SE costureira a domicílio. Tel. 37-8787.

PRECISO contramestre competente. Rua Farme de Amoedo, 56 ap. 301 — Ipanema.

PRECISA-SE Costureira com muita prática em roupa infantil e menina-môça. Tratar na Rua Visconde de Pirajá, 210-C.

PRECISA-SE — Acabadeira com muita prática tratar na Rua Visconde de Pirajá 210-C.

PRECISAM-SE de boas costureiras. Paga-se bem. São Luís Gonzaga, 305, sobrado. Tel. 48-7699.

PRECISA-SE acabadeira calças. — Trav. Almerinda Freitas, 25, sala 309 — Madureira.

PRECISA-SE de costureiras e acabadeiras com prática costura infantil. Apresentar-se das 8 às 12 horas, Av. Nilo Peçanha, 1 144 — Nova Iguaçu. C/ documentos.

PRECISO calceiros, calceiras para trabalhar em fábrica, Rua Ubaldino do Amaral, 49, perto da Praça Cruz Vermelha.

PRECISA-SE calceira. Paga-se c/ salário. Rua Aristides Lôbo 44 ap. 203.

PRECISA-SE — De ajudante adiantada, Rua Santa Clara 33 s/ 1 008.

PRECISA-SE — Menor aprendiz de cortina. R. Siqueira Campos, 257, Loja 11.

PRECISA-SE auxiliar chefe, oficina confecções senhora. Peças íntimas — Rua Figueiredo Magalhães, 286 s/ 911 — Confecções D'jo ette Ltda.

PRECISA-SE ajudante de costureira — Av. Copacabana, 1 102 ap. 602 — Tel. 47-7094.

PRECISA-SE de costureira urgente p/ malharia de máquina Singer e máquina Overlok. Travessa Matilde, 10 — Tijuca — Tel. 34-3537.

PRECISA-SE costureira alta costura prática. Domingos Ferreira, 146, apto. 503. Copacabana.

PRECISA-SE ajudante para vestidos finos c/ prática, dá-se almôço e lanche. Rua Prof. Lafayete Cortes, 89 ap. 401, Tijuca.

PRECISA-SE de acabadeiras e arrematadeiras de calças e paletós, para serviço externo, que more perto de Vaz Lôbo. Apresentar à Av. Min. Edgard Romero, 955 — Vaz Lôbo.

PRECISAM-SE costureiras para quimonos, pijamas e camisolas. Dá-se para fora. Estrada Vicente Carvalho 1261. Tel. 30-4979.

PRECISAM-SE costureiras externas para saias, quimonos e calças. Só se apresentar com prática. Rua da Constituição 33 — Loja, das 8 às 11 horas.

PRECISA-SE calceiras c/ prática. Dá-se serviço p/ casa. Trazer amostra. Av. Gomes Freire, 196, sala 509.

PRECISA-SE chuliadeira à máquina, com prática em confecções. Rua General Gustavo Cordeiro de Farias n. 79 — Benfica.

PRECISA-SE de costureiras para blusões e shorts — é favor se apresentar só com prática de 8 às 11 e das 13 às 15 horas, na Rua Tenente Pimentel n. 25, s. 302 — Olaria.

PRECISA-SE contramestre para alta costura. Inf. Djalma Ulrich, 57-G — Tel. 36-7684.

PRECISA-SE bordadeira de maq. 17W12. Rua Barão de Ipanema, 71-A. Copacabana.

PRECISA-SE de cortadeira para confecção fina de senhora. — R. Cosme Velho 174.

PRECISA-SE de costureiras para confecção fina de senhora — R. Cosme Velho 174.

PRECISA-SE — Oficiais de paletó de casemira e tergal, à Rua Senador Pompeu n. 32, 1.º.

PRECISAM-SE buteiros para confecções masculinas. Tratar à Rua Pereira Landin, 54 e 62, Ramos.

PRECISAM-SE costureiras overloquistas c/ bastante prática de malharia. Paga-se bem. Tratar Av. Copacabana, 442.

PRECISA-SE ajudante de costura com prática, ordenado 55 cruzeiros novos. Siqueira Campos, 257 ap. 1004.

PRECISAM-SE cortadeira e costureiras c/ bastante prática em vestidos. Rua Hilário Gouveia, 166, sala 702.

PRECISA-SE de ajudante, que costure na máquina, roupa de senhora. Estrada de Sapê, 665, c/ 8 — Turiaçu.

PRECISA-SE de costureira para confecção de guarda pó e macacão. Rua Pereira da Costa 108, Madureira — Sra. Graziela.

SINGERISTA — Com prática em camisas de homem para trabalhar em Fábrica de Malhas — R. Goiás, 566 — Piedade.

BARBEIROS — MANIC.

ACADEMIA DE CABELEIREIROS PARISCOP — Faça hoje mesmo sua matrícula para os Cursos de Cabeleireiro e Manicure. Rua do [illegible], 115 — Botafogo.

AJUDANTE de cabeleireiro, Precisa-se com prática e boa aparência. Tratar Av. Copacabana 1 241 s. 212.

AJUDANTE CABELEIREIRA com bastante prática. Tratar têrça-feira na Av. Rainha Elizabeth, 85, loja A — Copacabana.

CABELEIREIRO (A) — Precisa-se competente, prática e boa aparência. Av. Copacabana, 387, ap. 208. Tel. 57-5459.

CABELEIREIRA — Precisa-se com prática em penteados. Salão Emilce. R. Carolina Machado, 438, Madureira.

CABELEIREIRAS — Precisa-se na Rua Cupertino Durão, 79, sobrado, Leblon, com prática e boa aparência. Procurar D. Maria.

CABELEIREIRO (A) — Precisa-se, com freguesia, dou luvas. Av. Cop. 1072, ap. 502 — Copacabana.

CABELEIREIRO (A) — Precisa-se competente para salão nôvo no luxo. Tratar Rua Humberto de Campos, 827-C — Leblon.

ESCOLA — De Cabeleireiro e Manicure. Matrícula Grátis. Curso de Manicure NCr$ 10,00. Rua General Roca, 913 s/301 — S. Pena.

ESCOLA OFICIALIZADA ensina por método moderno, prático e teórico — Cabeleireiro, Manicure e Limpeza de Pele. Curso rápido. Inscr. grátis. Única esc. com modêlos fixos. R. Uruguai, 265 — Tijuca.

ESCOLA MODELO ensina cabeleireiras, manicuras, pedicuras, limpeza de pele. 4 a 6 meses. 15 mil mensais, só manicura 30 dias. Damos diploma. Prof. Ana, Rua Teodoro da Silva, 332, c/ VI — Vila Isabel.

LIMPESA DA PELE — Maquilagem, método prático e correto — Prof. Altamente capacitado para ensinar. Inscr. grátis até o dia 20. R. Conde Bonfim, 42 — Tijuca.

MANICURA nova, boa aparência, Guanabara P. Hotel, Av. Pres. Vargas 392. Tel.: 43-8808.

MANICURE — Maior escola, mais assistência ao aluno, curso rápido. Dipl. e cart. prof. — Inscr. grátis até o dia 20 — R. Conde de Bonfim, 42.

PRECISO manicure com prática, boa aparência para trabalhar em salão com ótima freguesia — Rua Santa Sofia, 84 — Tijuca.

PRECISA-SE aprendiz de cabeleireira, manicura, limpeza de pele. Ensina-se maquilagem, peruca, 9 às 18 horas. Grátis p/ modelos. Largo S. Francisco n.º 26, salas 418 e 409.

DESENHISTAS

CARREIRA de modelo (ambos os sexos). Desenhista e pintor necessita de moças e rapazes interessados em ingressar na carreira de modêlo. Não é necessário ter experiência. Paga-se por hora de trabalho. É importante que os candidatos tenham físico perfeito. Cartas com endereço, fotos ou telefone para H. Lima. Praia de Botafogo, 154 ap. 1105. Não se atende pessoalmente. O candidato deve aguardar a chamada para entrevista.

DESENHISTA — ARQUITETURA — Prec. urgente c/ 2 anos de prática. Trazer trab. Av. 13 de Maio, 47, sala 1 206.

ENFERMEIRAS — LABORATORISTAS

AUXILIAR DE ENFERMEIRA — Precisa-se com diploma, boa apresentação e bastante prática para consultório — Tratar 2a.-feira, às 11 horas com Dr. Araújo — Av. Graça Aranha, 333, s/ 310.

ENFERMEIRA — precisa-se para trabalhar em Casa de Saúde. Tratar 2a.-feira das 11 às 15 horas. Rua Paulino Fernandes, 38 — Botafogo.

ENFERMEIRA — Acompanhante. Com diploma e prática em hospital, oferece-se para cuidar de doentes em casa. Tel. 47-6717. Chamar D. Abigail.

ENFERMEIRO — Com perfeito conhecimento de Banco de Sangue e transfusões, procura serviço como auxiliar médico. Tratar pelo Tel. 42-2031, Sr. Raimundo.

OFERECE-SE uma senhora com prática de enfermagem, para tomar conta de recém-nascido ou criança paralítica. Telefone 37-5664 — Severina ou Maria.

ODONTOTÉCNICO — Oferece-se — Italiano recém-chegado com larga experiência em aparelhos para correção em crianças, oferece-se para trabalhar em laboratório ou dentista particular. Telefonar para 28-7276, com o Sr. Mário.

PRECISA-SE pessoa de responsabilidade, para tratar de senhor doente. Paga-se bem. Tratar telefone 36-6734.

PRÁTICO DE FARMÁCIA — Homeopático — Precisa-se. Farmácia Homeopática Thelema, Rua Teodoro da Silva, 986-A — Exigem-se referências.

PRECISAM-SE de duas enfermeiras particulares para tratar de uma moça que foi acidentada e está em recuperação, sendo uma para o turno da manhã e outra para o da noite — Tratar na Rua do Matoso, 165, casa 1 — Tel. 54-1631.

PRECISA-SE enfermeira acompanhante para senhora idosa. Tel.: 25-9286.

GARÇONS, COZINH. E GARÇONETES

AJUDANTE de cozinha — Precisa-se com prática. Rua do Rosário, 168, seg.-feira.

COPEIRO para café com prática, Rua São Francisco Xavier, n. 226.

COPEIRO — Precisa-se de um copeiro com bastante prática. Bar Seara, Rua São Luís Gonzaga, n.º 204 — São Cristóvão.

COZINHEIRA ou cozinheiro, precisa-se p/ bar, que saiba fazer salgadinhos — Rua Sampaio Ferraz, 8-B — Estacio.

CAFÉ-BAR — Precisa-se de uma cozinheira. Com bastante prática. Rua Sacadura Cabral, 95.

COPEIRO — Precisa-se copeiro prática para confecção de crian- referências. Rua Rosário n. 55.

EMPREGADA — Precisa-se para pensão. Rua Jurupari n. 21. Praça Saens Pena. — Tijuca.

LANCHONETE — Botafogo — Precisa-se de empregado com urgência. Só serve tendo prática no serviço. Apresentar-se urgente sábado ou domingo no Hot-Dog, Praia de Botafogo, 340 loja E, Sr. Anilden.

LANCHEIRO — Precisa-se, à Rua Lauro Müller, 16, loja K — Botafogo.

LANCHONETE Café Talhia, balconista e seção confeitaria. Praça Tiradentes n. 17.

MOÇA para café e lanches, somente com prática e que saiba ler. Precisa-se, na Rua Washington Luís, 51-B.

MOÇAS — Precisam-se de boa aparência para restaurante de luxo. Dias da Cruz, 121-B.

PRECISA-SE de uma copeira para pensão. Rua do Rosário, 28, 2.º andar.

PRECISA-SE um (a) copeiro (a) com prática, horário comercial. Rua Gonçalves Ledo, 89, 2.º loja.

PRECISA-SE de cozinheiro-lancheiro. Av. Suburbana 10 028 — Cascadura.

PRECISA-SE ajudante de cozinha. Rua General Roca, 661-A — Saenz Pena.

Alumínio Marmicoc S/A

CHEFE DE DEPARTAMENTO PESSOAL

Precisa-se, para sua Fábrica em Duque de Caxias, elemento competente com experiência comprovada e exercício da função mínima de 5 anos.

Exige-se referências.

Apresentar-se à Av. Cidade de Lima, 153, no horário comercial. (P

Agenciador (a)

TELEBOOK

Ampliando suas zonas, admite 3 agenciadores: ativos, inteligentes, honestos, trabalhadores e ambiciosos. Ordenado + Comissões + prêmios. Gal. Roca, 913 - S/202 — Tijuca — Das 8h às 12h.

Auxiliar de escritório

Agência de Viagens admite rapaz dinâmico e inteligente, quite com serviço militar e ginasial.

Inicial — NCr$ 150,00.

Os interessados deverão procurar o Sr. Leonel para entrevista das 9 às 12 horas de segunda-feira, na Av. Rio Branco, 156, sala 2 434 .

Auxiliar escritório

Prático (a) cálculos comissões, fôlha pagamento, datilógrafo (a), pontual, disciplinado, instrução mínima ginásio. Ordenado NCr$ 160,00. Tempo integral. Procurar D. Wilma, 9,30 às 11 — Av. Rio Branco, 133 — 18.º (P

Ajustador mecânico

Importante firma industrial necessita para o cargo acima de profissional com bastante experiência.

Os interessados deverão comparecer à Avenida Brasil, n. 14.936 — Parada de Lucas, munidos de seus documentos.

Água mineral

GRANDE OPORTUNIDADE PARA REVENDEDORES

Carrinho de mão Kombi — Caminhão. Preço para revendedores: Emgr. de litro: NCr$ 2,00; de 1/2 litro, NCr$ 4,60. Lucro mínimo por engr. NCr$ 1,60 — Tratar na Rua do Bispo, 43.

Bateau Mouche — Turismo Marítimo

Procura:

Pessoas com prática no trato com o público e alguma experiência para RECEPCIONISTA OU COMISSÁRIO (A) DE BORDO, que fale bem inglês e português.

GARÇOM — com razoáveis conhecimentos de inglês. — Os candidatos (as) deverão apresentar-se de 15 às 17 horas, dia 16, à Av. Nestor Moreira, 11, em frente à Policlínica de Botafogo.

Corretores (as)

Retirada de NCr$ 2 000,00. Material de primeira, totalmente nôvo. Dá para vender fora do expediente. Tratar na Av. Rio Branco, 185, grupo n. 330.

Costureiras

Precisa-se para trabalhar em máquina industrial, em oficina de confecção de artigos de senhoras. — Apresentar-se na Av. N. Senhora de Copacabana, 817 — 7.º andar.

Capoteiro e acabador

Admite-se c| prática em ônibus. — Paga-se bem. Semana 5 dias. Morando redondezas Nova Iguaçu. Pilares S/A. Rod. Pres. Dutra, Km 20 — Morro Agudo.

Ducal Precisa

★ Vendedores de Crediário

(32 VAGAS)

- ● Rapazes de 20 a 30 anos
- ● Boa aparência
- ● Habilidade em lidar com o público

OFERECE:

- ● Ótimo salário à base de comissão
- ● Possibilidades de progresso na Emprêsa

Apresentar-se à Pça. Tiradentes, 42 — 1.º andar. (Entrada pela Rua Imperatriz Leopoldina). Procurar **Sr. GODOI.** (P

MINNESOTA MANUFATUREIRA E MERCANTIL LTDA.

VENDEDORES

Graças a crescente popularização dos produtos de nossa fabricação, estamos admitindo vendedores, com experiência. Se você tem mais de 25 e menos de 30 anos de idade, é de apresentação agradável, e tem instrução. PROCURE-NOS — Nós temos lugar para você. Oferecemos: salário compensador, prêmios, ótimo ambiente de trabalho e condução (em alguns casos).

Apresente-se em nossos escritórios na Av. General Justo, 365 — 1.º andar, segunda-feira, das 8h30m às 11 ou das 14 às 16 horas, com uma fotografia 3 x 4, procure por DONA LÊDA.

NCr$ 2.655,00

Tôdas as pessoas que você reconhecer que possuem a sua capacidade, principalmente aquelas que vivem dizendo que no Brasil de hoje, está difícil ganhar a vida, convide-a e venham juntos nos fazer uma visita sem compromisso. Nós lhe provaremos, após um curso intensivo de 10 a 15 dias, com aulas ministradas por técnicos no assunto, que se você tiver vontade de vencer, ganhará no mínimo o acima exposto.

Nossa emprêsa é de âmbito mundial e no próximo mês de janeiro de 1968, completará 2 séculos de experiência em todos os continentes provando a milhares de pessoas no mundo inteiro, inclusive, agora no Brasil, que realmente a vida não está tão difícil assim de ser ganha.

É a única emprêsa, atualmente, no Brasil, em que o produto é representado diretamente da Companhia para o cliente e os únicos intermediários são os Senhores, de quem estaremos esperando uma visita amanhã, segunda-feira, no horário das 9 às 12 e das 14 às 18 horas, em nossos escritórios, na AVENIDA PRESIDENTE VARGAS, 435 — 16.º ANDAR, procurar Dona ISE.

Exigimos tempo integral, ótimas referências, excelente apresentação, curso secundário ou equivalente e idade mínima de 25 anos e máxima de 45 anos. (P

CAIXAS REGISTRADORAS HUGIN, S/A

Precisa para sua fábrica em DUQUE DE CAXIAS:

AUXILIAR DE CONTABILIDADE

De preferência Técnico em Contabilidade com conhecimentos gerais da função e boas noções de custo Industrial.

ARQUIVISTA

Com prática comprovada da função e bom datilógrafo.

Apresentar-se para seleção na Av. Erasmo Braga, 227-B — Rio de Janeiro — SR. EUGÊNIO. (P

SIEMENS DO BRASIL S/A

admite

ENGENHEIRO OU TÉCNICO ELETRICISTA

Para assistência de vendas em setor de transformadores e alta tensão, com experiência devidamente comprovada.

Bom ambiente de trabalho, bom salário e sábados livres.

Os interessados poderão apresentar-se, munidos de "curriculum vitae", na Av. Presidente Vargas, 409, 17.º andar — Seção do Pessoal. (P

TÉCNICOS ELETRÔNICOS

— Companhia industrial especializada em equipamentos eletrônicos transistorizados, destinados aos mercados nacional e internacional, procura Técnicos Eletrônicos para seus quadros, para exercerem funções de Assistentes Técnicos de Manutenção ou Assistentes Técnicos de Engenharia e Produção.

— Os Assistentes Técnicos de Manutenção deverão ter conhecimento perfeito de inglês escrito e falado e, se possível, também de alemão, além de experiência em manutenção e instalação de equipamentos eletrônicos em bases mecânicas.

— Idade não superior a 30 anos, disponibilidade para viagens no país ou exterior e grande espírito de iniciativa.

— Existem vagas, igualmente, para rapazes, com alguns conhecimentos técnicos, para o quadro de montadores de circuitos impressos, que desejam, fazer carreira no ramo. Deverão ter no mínimo, curso técnico concluído.

— Salários muito compensadores, sábados livres, bom ambiente de trabalho, assistência médica e outras vantagens sociais são oferecidas.

— Os candidatos serão recebidos à Avenida Rio Branco, 181 — 15.º andar, sala 1506. (P

Desenhista

Necessitamos Desenhista Industrial. Idade Máxima 30 anos. Salário a combinar. Semana de 5 dias. Entrevistas têrça-feira das 8 às 12 horas. Na Senador Dantas, 80 — Conj. 907. (P

Eletricista de manutenção

Indústria localizada no Centro necessita de Eletricista de Manutenção que tenha Curso do SENAI. Exigem-se 3 (três) anos de experiência e curso primário completo. Os candidatos deverão apresentar-se, munidos de documentos, na RUA ANDRÉ CAVALCÂNTI, 103/109 — RIO. (P

Ferramenteiros Plainadores

Usina Mecânica Carioca, situada à margem da Rodovia Presidente Dutra, Km 18, Nova Iguaçu precisa de oficiais. Ônibus grátis partindo da Av. Brasil. Tratar no local levando documentos.

Homens de vendas

Grande organização, revendedora de autos de afamada marca mundial, necessita elementos capazes, enérgicos, dinâmicos e com experiência no ramo. É indispensável possuir carteira de motorista.

Fixo: NCr$ 150,00, mais excelentes comissões. Os interessados deverão comparecer segunda e têrça-feira, às 17 horas, à Rua Bento Lisboa, 116.

(Não serão dados informes por telefone).

Inspetores de Segurança Industrial

EXIGE: — 2.º ciclo Secundário ou equivalente.
— Experiência comprovada de 2 anos.
— IDADE: — de 25 a 30 anos.
OFERECE: — Semana de 5 dias.
— Assistência médica — Odontológica.

Os interessados deverão comparecer à Av. Rodrigues Alves, 303, à Divisão de Seleção, amanhã, a partir das 9,00 horas.

Meio expediente a combinar

Para contato com pessoas de alta categoria, 5 elementos do sexo masculino com instrução secundária e boa apresentação, que queiram ràpidamente melhorar sua situação econômica. Muito bem remunerado por seu trabalho só para 5 meses. Tratar com o Sr. Edson.

RUA PEDRO LESSA, 35, s/ 1.108
HORÁRIO: 8:30 às 18:00 hs. (P

Mecânico para escavadeira

Procura-se competente. Favor apresentar-se com referências à Rua Barão de São Francisco, 518/522 — Vila Isabel.

Mecânico de manutenção

Indústria precisa de um profissional de competência comprovada em Carteira Profissional, para trabalho noturno e diurno.

Apresentar-se na Av. Suburbana n.º 5 000, das 8h às 11h e das 12h às 14h. Departamento Pessoal. (P

Môças com científico ou normal

Que tenham desembaraço e boa aparência, para informar campanha cultural às diretorias das escolas compreendidas entre Méier e Bangu. Por período de trinta dias sòmente.

Horário livre — Ótimo rendimento.

Segunda-feira, dia 16, das 8h30m às 11h30m e das 13h30m às 18h30m.

Rua Carvalho de Sousa, 247 — Grupo 304.

NCr$ 2.000,00

Espetacular oportunidade para você que nunca vendeu nada.

- ● Curso onde você estará apto em 72 horas
- ● Clientes indicados
- ● Ambiente notável de trabalho

Av. Pres. Antônio Carlos, 615, grupo 904 — Srta. Karla. (P

Rio Motor S/A.

(REVENDEDOR VOLKSWAGEN)

PRECISA DE:

Auxiliar de escritório

(MOÇA)

Com boa aparência, idade entre 20 e 25 anos, com prática.

Recepcionistas

Com boa aparência, facilidade em lidar com o público e carteira de motorista.

Paga-se o melhor salário da praça. — Oferece-se restaurante no local de trabalho. Assistência Médica (inclusive para os dependentes).

Os interessados devem se apresentar munidos de documentos na Rua Mena Barreto n. 103 (D. Pessoal), das 7h30m às 10 horas.

Rádio Técnico

Precisa-se de técnico com bastante experiência para manutenção de equipamentos de transmissão e TV.

SEMANA DE 5 DIAS
Almôço na Fábrica
ELETRÔNICA KRUEL S.A.
Rua Teixeira Ribeiro, 524

Sauer S.A. Indústrias Mecânicas

Oferece Oportunidade a:

DESENHISTAS E PROJETISTAS DE MÁQUINAS

(Semana de 5 dias)

Rua Figueira de Mello, 313

Vendedora

Precisa-se de môças — Paga-se salário, ajuda de custo e comissão. Apresentar-se diàriamente de 8h às 17h na Rua José Clemente, 116-A — Esquina de Rua Bela — São Cristóvão.

Vendedores admitem-se

- ● Prática de Camisaria e Roupas.
- ● Referências.

CASA Tavares

RUA DA QUITANDA N.º 30-A

Vendedores (as)

Indústria, com Escritório de Vendas no Rio, necessitando formar um corpo de Vendas jovem e eficiente, admite vendedores ou vendedoras.

Entrevistas das 13 às 16 horas da tarde, à Rua do Rosário, 104 - 2.º andar.

Vendedores

GANHE acima de NCr$ 1 200,00. EDITORA em fase de grandes empreendimentos oferece ótima oportunidade, para jovens que desejam ingressar no ramo.

EXIGIMOS: DINAMISMO, BOA APARÊNCIA.

OFERECEMOS: Curso de Vendas, 13.º salário, Registro.

Procurar: Sr. Rubens Farias.

Av. Rio Branco, 156, 9.º andar, sala 904. Edifício Av. Central. H. comercial.

Vendedores

DUQUE IND. E COM. S/A, ampliando seu quadro de vendas, admite vendedores com experiência, conhecedores da praça da Guanabara e condução própria.

Base: Comissões + ajuda de custo + prêmios.

Entrevista 2.ª-feira, horário comercial com o Sr. Guimarães, à Rua Dois n.º 95, Cruzada de São Sebastião — Guanabara.

CHEFE DE SEÇÃO PROCESSAMENTO DE DADOS

Importante Companhia, procura pessoa com comprovada capacidade de planejamento de pelo menos 5 anos de experiência. Equipamento IBM convencional. Idade entre 25 e 35 anos. É imprescindível ter o curso secundário completo. Lugar de Futuro — Assistência Médica (inclusive para os dependentes). Semana de 5 dias. Restaurante Próprio no local. Tratar: Rua Marquês de São Vicente, n.º 99/103. Gávea. (P

CHEFE DE VENDAS

Editôra deseja para chefiar seu departamento de vendas a crédito, na Guanabara, elemento dinâmico de comprovada experiência no ramo.

Cartas para a portaria dêste Jornal, sob o número 118 646, dando referências e pretensões.

Guarda-se sigilo.

HOMENS DE VENDAS

CONSÓRCIO DE VOLKSWAGEN

COMVEPE COMERCIAL VEÍCULOS E PEÇAS LTDA.

SERVIÇO AUTORIZADO VOLKSWAGEN

Necessita de 10 elementos para formação de sua equipe de vendas:

EXIGE:

- experiência em vendas
- ótima aparência

OFERECE:

- negócio do momento
- veículo de maior aceitação no país
- indicações de clientes
- comissões pagas semanalmente
- possibilidades reais acima de NCr$ 1.200,00
- acesso a chefia de grupo
- cobertura publicitária

Tratar: Rua Uruguai n.º 319, a partir de segunda-feira, com o Sr. Roberto, no horário de 9 às 13 horas. (P

HOMENS DE VENDA

(MESMO SEM EXPERIÊNCIA)

Vitorioso empreendimento que já conta com centenas de homens de vendas, precisa ampliar o seu quadro de vendedores. Ótimo trabalho com plantões em escritórios, lojas e Kombis volantes. Comissões pagas na hora. Cursos de Vendas. Grande promoção publicitária. Venha conversar conosco ainda hoje e veja como você poderá ganhar o que realmente vale como vendedor.

ENTREVISTAS: Rua Senador Dantas, 117 — Grupos 1 709 e 1 727, SR. ROBERTO. Horário comercial. (P

IMPRESSOR DE MULTILITH

Organização situada na Zona Sul procura, para admissão imediata, Impressor de máquina Multilith.

EXIGE:

a) experiência mínima de cinco anos, devidamente comprovada;
b) bom nível de instrução.

OFERECE:

a) semana de cinco dias;
b) ótima remuneração;
c) excelente ambiente de trabalho.

Entrevistas a partir de segunda-feira, das 9 às 11 horas, na Rua Miguel Pereira, 34 — Humaitá, com documentos.

MECÂNICO DE MANUTENÇÃO

Importante firma industrial, precisa com urgência de MECÂNICO DE MANUTENÇÃO com experiência de pelo menos 3 anos. É essencial possuir o curso primário completo. Boa aparência e residente na Zona Sul. Semana 5 dias — Restaurante Próprio — Assistência Médica (inclusive para os dependentes). Tratar à Rua Marquês de São Vicente n.º 99/103 — GÁVEA. (P

VENDEDORA

Editôra deseja para chefiar departamento feminino de vendas, a ser instalado na Zona Sul, pessoa de preferência que tenha experiência no ramo.

Obras em coleções, de grande aceitação para donas de casa.

Cartas para a portaria dêste Jornal, sob o número 118 645.

Ambos os sexos

TRABALHE 3 VÊZES POR SEMANA
DAS 19 ÀS 21 HORAS

Emprêsa em expansão oferece oportunidade para **8 pessoas** apresentáveis, possuindo o curso ginasial, para completarem o seu quadro de entrevistadores.

ATENDIMENTO (2.ª-feira, dia 16, das 8h30m às 12h30m). Rua Senador Dantas n.º 117, sala 2.112. (P

Auxiliar de Contabilidade

Precisa-se com prática p/ sistema Front Feed. Apresentar-se com documentos na firma **ALBINO MENDES & CIA. LTDA.** — Rua Franco de Almeida n.º 72 — São Crist[illegible]ão.
(Horário das 14h às 16h).

Aux. Pessoal

Competente, atualizado e bom datilógrafo — Apresentar-se munido de documentos nos escritórios da obra da ESUSA à Avenida Brasil, em frente a garagem Alegria, quase esquina de Rua Prefeito Olímpio de Melo.

Contatos alto nível em Bancos

Importante indústria necessita de elemento com conhecimentos de Contabilidade e experiência em operações financeiras para Contatos junto a Gerência de Bancos.

Tempo integral, semana de 5 dias, assistência médica gratuita.

O candidato deve ter:

Boa aparência, cultura, desenibição, fácil expressão e tenha ocupado cargo semelhante.

Solicitamos "Curriculum Vitae" minucioso inclusive referências pessoais e pretensões para portaria dêste Jornal sob o n.º P-29624. (P

Contador

Grande organização de serviços de administração, precisa, com longa prática, inclusive atualizado com a legislação fiscal e tributária. Cartas do próprio punho com "Curriculum" e pretensões para a portaria dêste Jornal sob o n. P-29 579. (P

* Carpinteiro de oficina

*** MEIO-OFICIAL MAQUINISTA**

Precisa-se com prática de instalações industriais, que saiba riscar obras.

Semana de 5 dias.

Tratar à Av. Suburbana, 7.702 - Abolição. (P

Empregamos sem despesas para o candidato

Auditor Viajante c/ conhecimentos de legislação, fiscal, firme em contabilidade e prática de AUDITORIA — 800,00. Auxiliares de contabilidade, ambos os sexos, cursando o Téc. ou Ginasial comp. e dominando bem a rotina — 350,00. DATILÓGRAFAS COPISTAS EM INGLÊS c/ boa dat., até 35 anos, inst. sec. e conhecimentos de inglês — 400,00. DATILÓGRAFO C/ CONHECIMENTO DE INGLÊS — Boa dat., inst. sec. e boa apresentação — 250,00. AUXILIARES DE ESCRITÓRIO ambos os sexos c/ ginásio e boa datilografia — Salário de 130,00 a 200,00. INICIANTES EM VENDAS — Boa aparência e apres., até 30 anos, inst. secund. e alguma exp. como vendedor — Sal. 250,00 fixos.

itos

Fazemos exames psicotécnicos em candidatos enviados pelas emprêsas e atendemos casos de orientação vocacional.

Rua Teófilo Otôni, 123, 8.º, grupo 803/5.
Telefones: 43-8712 e 43-7927. (P

Engenheiros

Firma construtora necessita engenheiros com o máximo de seis anos de formados, para execução de grandes estruturas em concreto. Obras no interior do Brasil. Importante "curriculum vitae".

Apresentar-se na Av. Rio Branco n.º 103 — 18.º andar, Rio de Janeiro — GB. (P

Soldador elétrico

Precisa-se de preferência que seja aposentado da Marinha. Av. Guilherme Maxwell, 210 — Sr. NINO.

COMPANHIA DE REFRIGERANTES em fase de montagem dos seus escritórios, deseja entrevistar candidatos para preenchimento de diversas vagas nos diversos setores, que tenham experiência anterior, jovens e dinâmicos. Faremos seleção das cartas recebidas e chamaremos os candidatos dentro de um curto prazo. Para admissão imediata, necessita dos seguintes:

AUXILIAR DE CONTABILIDADE — Com prática em escrituração Mercantil, I.P.I., I.C.M. e experiência comprovada de pelo menos 2 anos na função, idade 20 a 28 anos.

AUXILIAR DE ESCRITÓRIO — Conhecimentos gerais de escritório, bom datilógrafo e firme em cálculos, idade 20 a 28 anos.

DATILÓGRAFA — Boa datilógrafa, noções de serviços de escritório, boa aparência e boa apresentação, idade 18 a 28 anos.

Daremos preferência aos candidatos que residirem na Zona Norte.

Carta de próprio punho, indicando experiência anterior, dados pessoais e pretensões, para a portaria dêste Jornal, sob o número P-29 617. (P

Auxiliar de escritório

Precisa-se môça maior, Rua José Félix n. 39 — Jacaré.

Funileiros e Serralheiros

Precisa-se de competentes, lugar de futuro, Rua Bela n. 978, com Sr. Rodrigues.

Fábrica letreiros

Precisa-se de recortador de plástico, um colocador de letreiros, — Rua Secadura Cabral 127.

Indústria metalúrgica

Necessita de: Serralheiros para móveis hospitalares, marceneiros. — Apresentar-se na Rua Engenho do Mato, 279 — Tomás Coelho.

Precisa-se de:

- PEÕES DE COZINHA
- COZINHEIRA
- GARÇONS

Para hotel de 1a. Categoria. — Tratar na Rua Teófilo Otoni, 15 — Sala 1 013. (P

Produtor Corretor

Precisa-se que sejam dinâmicos e apresentáveis em Emprêsa de Transportes com frota própria. Rua Sarg. Silva Nunes, 144 — Bonsucesso, depois das 8 horas, com Sr. Coimbra.

Rapaz

Instrução primária completa. Serviço de expedição e limpeza. Casa dos Parafusos — Rua Carlos Sampaio, 31.

Secretária

Necessita-se com excelente aparência, Instrução secundária, escrevendo a máquina com perfeição e conhecendo todo serviço de escritório. Bom ordenado. — Apresentar-se amanhã das 9 às 11 horas na Rua Alvaro Alvim, 27, grupo 131.

Vendedores

Para cereais, firma com excelente produto necessita para completar seu quadro efetivo. Boa comissão. Rua Alvaro Alvim, 27, grupo 131. Das 9 às 12, amanhã.

Vendedores (as)

EDITÔRA convida aos vendedores (as), de capacidade comprovada, para completarem seu quadro de vendas. Oferece: Excelente catálogo, bom ambiente de trabalho, Rua Senador Dantas, 117, 15.º andar, sala 1 506. (P

Vendedoras

Importante organização com fundo de autofinanciamento lançado com retumbante sucesso, deseja ampliar o seu quadro de vendedoras. Ótimas comissões pagas na hora. Entrevistas à Rua Haddock Lôbo, 283 — Horário comercial. (P

COMPANHIA DE CIGARROS
SOUZA CRUZ

AUXILIAR DE CONTABILIDADE AUXILIARES DE ALMOXARIFADO

A CIA. DE CIGARROS SOUZA CRUZ, está oferecendo excelente oportunidade a elementos jovens que estejam dentro das seguintes características:

O Auxiliar de Contabilidade:

1) Curso TÉCNICO DE CONTABILIDADE
2) SÓLIDOS CONHECIMENTOS DE CONTABILIDADE ORÇAMENTÁRIA

Os Aux. de Almoxarifado:

1) Curso SECUNDÁRIO COMPLETO
2) EXPERIÊNCIA ANTERIOR EM ALMOXARIFADO DE PEÇAS; SOBRESSALENTES; MATÉRIAS-PRIMAS.

EXIGÊNCIA COMUM A AMBOS OS CARGOS:

Idade na faixa de 25 a 35 anos.

Os interessados deverão comparecer a partir de 16-10-67 na Rua Conde de Bonfim n.º 1.181 — Tijuca — no horário de 7:30 às 12:00 horas. Setor de Seleção.

ULTRAGAZ ULTRALAR

PRECISA

VENDEDORES EXTERNOS

EXIGE:

- Boa apresentação
- Alguma experiência em vendas
- Dinamismo pessoal
- Nível primário — Ginasial

OFERECE:

- Treinamento
- Ótimas comissões
- Assistência médico-social

Os interessados devem-se dirigir à Rua 7 de Setembro, 43 — 8.º andar — Gerência Pessoal — Departamento Seleção e Treinamento — Munidos de Carteira Profissional e uma foto 3x4. (P

VENDEDORES VIAJANTES E PRACISTAS

RETIRADAS COMPROVADAS NCR$ 700,00

Emprêsa Comercial de grande conceito junto aos seus clientes, trabalhando com mercadoria do momento e de grande aceitação está admitindo pessoas com as seguintes qualidades:

I — Boa aparência e mínimo Ginasial.
II — Facilidade no trato com o público.
III — Horário integral no trabalho.

OFERECEMOS:

I — Assistência técnica nas vendas aos novos.
II — Comissões pagas mensalmente com adiantamentos semanais.
III — Melhores preços e qualidade de mercadoria que nossos concorrentes.

Caso você preencha êstes quesitos está qualificado a receber as comissões acima, pois êste é o mínimo que nossos vendedores estão ganhando. Apresentar-se com documentos em qualquer de nossas filiais, nos endereços abaixo:

Rua México, 111, Conj. 501
Rua Sete de Setembro, 88, sala 711
Av. Rio Branco, 108, conj. 908
Rua da Assembléia, 93, sala 303
Av. Pres. Vargas, 482, sala 822 (Entrada pela Miguel Couto, 105)

Môças e moços

Admite-se com curso Ginasial completo ou equivalente para serviço de contato de publicidade mesmo sem experiência anterior. Ótima remuneração.

Apresentar-se na Rua Miguel Couto, 105, 19.º andar, sala 1 910, de 9h às 11h e de 13h30m às 16h.

Vendedores

Indústria Metalúrgica, no ramo de estufas e incineradores, precisa de vendedores com capacidade para vendas e promoções junto a condomínio e construtores. Salário fixo mais comissões. Apresentar-se à Rua Olga, 139 — Bonsucesso.

DESENHISTA

A SOCIEDADE ANÔNIMA DO GÁS, dispõe de vagas para DESENHISTA, de experiência comprovada.

Os candidatos deverão apresentar-se entre 8h30m e 16h30m, na AV. PRESIDENTE VARGAS, 2 610, SEÇÃO DE ENSINO È SELEÇÃO. (P

GRANDE ORGANIZAÇÃO INDUSTRIAL, SÓLIDA E TRADICIONAL, ESTÁ ADMITINDO:

ENGENHEIRO ELETRICISTA

Com experiência industrial anterior e com até 2 anos de formado

TÉCNICO PROJETISTA

Com experiência de projeto de JIGS para USINAGEM e ferramentas de CORTE e REPUXE.

— Ótimas condições de trabalho.
— Reais possibilidades de progresso.
— Semana de 5 dias.

Os interessados deverão enviar cartas com "Curriculum Vitae" e pretensões para o n. P-29540, na portaria dêste Jornal. (P

Importante companhia oferece excepcional oportunidade em novos cargos, com ótimo salário, para:

ENGENHEIROS CIVIS

com muita experiência em Projetos de Grandes estruturas em Concreto Armado, preferêncialmente em projetos Hidrelétricos, para trabalhar no Rio ou com muita experiência em projetos de Substações e Linhas de Distribuição Aérea para supervisão fora do Rio.

ENGENHEIROS ELETRICISTAS

com muita experiência em especificações, custos e aquisição de material elétrico.

PROJETISTAS ELETRICISTAS

com muita experiência em substações e linha de Distribuição para trabalhar em Recife.

TOPÓGRAFOS

com muita experiência em cálculos, instrumentos e plotagem do serviço feito, para trabalhar no Norte.

AV. MARECHAL CÂMARA, 350-A — TÉRREO — DIV. PESSOAL. (P

PontoFrio

PRECISA DE:

VENDEDORES

Instrução mínima secundária.

Os candidatos deverão comparecer na Rua do Rosário, 164, 2.º andar, munidos de documentos, no horário: 14 às 16h30m. (P

REPRESENTANTE DE VENDAS

IBERIA LINEAS AEREAS DE ESPAÑA

Visando a expansão de suas atividades, admite REPRESENTANTES DE VENDAS, com experiência em promoção de viagens internacionais e com conhecimento de inglês.

Ótimo ambiente de trabalho. Cargo de futuro. Remuneração de acôrdo com a experiência.

Os candidatos deverão apresentar carta, acompanhada de foto, curriculum vitae e referências. Sigilo. Procurar D. ADAYLA BARBOSA, na Rua Pedro Lessa, 35 — 5.º andar. Horário Comercial. (P

• VOCÊ DIRIGE CAMINHÃO?
• DIRIGE BEM MESMO?
• SEJA VENDEDOR!

Fornecemos imediatamente clientela e que possibilite excelentes comissões! Zonas exclusivas! Daremos rápido e prático curso de Vendas grátis.

Melhore o seu padrão de vida, ingressando numa rendosa carreira! Dirija-se, munido de documentos, à

☆ **PÃO AMERICANO IND. e COM. S/A.**

Rua Figueira de Melo, 307 — São Cristóvão — de 8 às 10 horas c/ SR. VALIM. (P

CONTAP • CONTAP • CONTAP • CONTAP • CONTAP • CONTAP • CONTAP

CONTAP

SELEÇÃO CIENTÍFICA
DE PESSOAL
ESPECIALIZADO

AVENIDA RIO BRANCO N.º [illegible] — CONJUNTO [illegible] - [illegible] ANDAR
RIO DE JANEIRO - ESTADO DA GUANABARA

PROCURA:

SUBCHEFE DE PRODUÇÃO PARA IMPORTANTE INDÚSTRIA NA GUANABARA

- O homem visado para a posição poderá não ser necessàriamente ligado a problemas técnicos e industriais, já que para a posição se exige mais capacidade de chefia e de resolver problemas administrativos. No entretanto será interessante que a pessoa já tenha experiência em problemas ligados a contrôle de produção, de qualidade e manutenção.
- Se não tiver experiência talvez se possa aproveitar pessoas com personalidade de líder e que trabalhem em serviços administrativos ou de vendas, por exemplo.
- Curso Ginasial e idade entre 28 e 38 anos. — Remuneração de acôrdo com as qualificações do candidato. — Solicitamos o envio de minucioso "Curriculum Vitae". Asseguramos absoluto sigilo.

Assessoramos emprêsas em Seleção, Treinamento, Administração, Medicina do Trabalho, Direito (Trabalhista e Fiscal) e Organização não só na Guanabara, como em outros pontos do País.

Fornecemos informações aos candidatos, sôbre mercado de trabalho. (P

CONTAP • CONTAP • CONTAP • CONTAP • CONTAP • CONTAP • CONTAP

⁎ CHEFE DE VENDAS

Em S. Lourenço — M. Gerais

★ Necessita-se de elemento de alto gabarito para atuar como Chefe de Vendas em São Lourenço, no período de janeiro a março/68. — Trata-se de Clube de Campo, com conjunto aquático totalmente inaugurado e funcionando no período de veraneio.

Excepcional cobertura publicitária local.

Ordenado fixo e comissão superior a NCr$ 30.000,00 (trinta milhões antigos) para uma VENDA DE 1 000 TÍTULOS no período.

Sòmente serão entrevistados elementos altamente capacitados para a função.

Carta com "curriculum vitae" para o número P-29 533, na portaria dêste Jornal. (P

Kibon S/A INDÚSTRIAS ALIMENTÍCIAS

NECESSITA DE:

MOTORISTAS

Com 2 anos de prática comprovada na Carteira Profissional.

Dispensável Curso Primário Completo. Idade máxima até 38 anos.

Apresentar-se às 9 horas na Rua Visconde de Niterói n.º 1 364. (P

Remington Rand do Brasil S. A.

Oferece excepcional oportunidade para admissão imediata:

- **ANALISTA DE MÉTODOS DE PRODUÇÃO,** Curso Secundário Completo, Curso Racionalização do Trabalho, Conhecimentos de Balanceamento de linhas de Produção, Análise de Processos, Tempos padrões etc.
  Experiência mínima na função — 3 anos.
- **ANALISTA CONTABILIDADE** — Instrução Secundária Completa, Conhecimentos gerais de Contabilidade, Análise de Contas, Escrituração de Livros Fiscais, Balancetes, Preparação de Exibits e Relatórios diversos.
  Experiência mínima na função — 3 anos.
- **CRONO-ANALISTA** (Cronometrista) Curso Secundário Completo, Curso de Estudos de Tempos e Movimentos.
- **AUXILIARES DE ESCRITÓRIO**, 18 a 25 anos, Curso Ginasial Completo e boa datilografia.

Salário inicial compensador, oportunidade de progresso e treinamento, restaurante a preços módicos, amplo plano assistencial.

Atendemos na Av. Brasil n.º 22 950 — Guadalupe — Deodoro, diàriamente até 10 horas. (P

Auxiliar de escritório

Precisa-se de um rapaz com boa aparência, que seja ótimo datilógrafo e bom arquivista, para trabalhar em departamento de crédito.

Apresentar-se na Av. N. S. de Copacabana, 817 — 7.º andar.

Auxiliar de contabilidade

Borghoff S.A.

BORGHOFF S/A., procura com experiência de serviço contábil, de preferência técnico em Contabilidade.

Apresentar-se na Rua Riachuelo, 243 — Dpto. Pessoal.

COBRADORES PARA CABO-FRIO

Firma de âmbito internacional necessita de COBRADORES residentes em **Cabo-Frio** ou **adjacências** para cobrança nestas **Cidades** e que possam dar boas referências e fiador.

Pagam-se boas comissoes.
Tempo integral.
Exige-se fiança.

Os interessados deverão se apresentar munidos de documentos e dados sôbre o fiador ao SR. ALUIZIO, segunda-feira e têrça-feira, no horário das 10.00 às 12.00 e das 14,00 às 16.00 horas., à

AV. RIO BRANCO, 257 — 8.º — Sala 805

CHEFE DEPARTAMENTO PESSOAL

Indústria próxima ao Méier oferece excelente oportunidade a elemento de gabarito, realmente capacitado, com experiência em contrôle de pessoal e atualizado com a nova legislação trabalhista e previdenciária.

Indispensável experiência de chefia, iniciativa e prática no trato de problemas de pessoal. Cartas contendo detalhes sôbre experiência anterior, instrução, pretensões, fotografia recente e telefone para contato, para a portaria dêste Jornal sob o n.º 64.618.

CARREIRA DE FUTURO

AMBOS OS SEXOS

Emprêsa comercial, em franco desenvolvimento, admite cinco (5) elementos para cargo de futuro e com alta remuneração. Estágio de treinamento já remunerado. É indispensável ter ótima aparência e instrução secundária.

A seleção será feita com Dona Vera, na Avenida Presidente Wilson, 165, 11.º, grupo 1 106, ao lado da Embaixada Americana. (P

COBRADORES PARA ITAPERUNA

Firma de âmbito internacional necessita de COBRADORES residentes em **Itaperuna** ou **adjacências** para cobrança nestas **Cidades** e que possam dar boas referências e fiador.

Pagam-se boas comissões.
Tempo integral.
Exige-se fiança.

Os interessados deverão se apresentar munidos de documentos e dados sôbre o fiador ao SR. ALUIZIO, segunda-feira e têrça-feira, no horário das 10.00 às 12.00 e das 14.00 às 16.00 horas, à

AV. RIO BRANCO, 257 — 8.º — Sala 805

CONTADOR — BANCO

Banco de porte médio, precisa de um contador que seja dinâmico. Oferece-se salário compatível com a responsabilidade a ser assumida. Exigem-se:

1. Registro no CRC-GB
2. Atualização com as normas em vigor, especialmente as emanadas do Banco Central
3. Experiência na função.

Cartas para a portaria dêste Jornal sob o número 35.403, indicando pretensões e fornecendo dados.

FARMACÊUTICO QUÍMICO

Grande companhia sediada na Zona Sul, procura FARMACÊUTICO QUÍMICO para um de seus SETORES DE PRODUÇÃO, podendo ser recém-formado. Lugar de futuro. — Assistência médica (inclusive para dependentes). Semana de 5 dias — Restaurante próprio.

Tratar na Rua Marquês de São Vicente n.º 99/103 — GÁVEA. (P

VENDEDORES

DECALCOMANIAS DE PROPAGANDA

Fábrica de Decalcomanias de Propaganda e Comerciais, necessita de vendedores com boa apresentação, à base de comissão, para a praça do Rio de Janeiro e cidades vizinhas. Dá-se preferência a pessoas relacionadas no ramo gráfico ou de propaganda.

CROMOCART S/A — Av. Rio Branco, 940 — Caixa Postal 5 540 — Telefone: 52-4316 — 52-4233 — São Paulo. (P

VENDEDORES
DATILÓGRAFA
AUX. DEPT.º PESSOAL

A CIA. SANTO AMARO DE AUTOMÓVEIS admite elementos com prática anterior na função, ótima apresentação, boa instrução e idade até 30 anos.

OFERECE:
Semana de 5 dias.
Restaurante no local.
Bom ambiente de trabalho.
Salários compatíveis.

Os candidatos queiram se apresentar no Departamento do Pessoal, na Av. Oswaldo Cruz, 87.

JORNAL DO BRASIL
PARTE INSEPARÁVEL DO JORNAL
CLASSIFICADOS
Rio de Janeiro, domingo, 15, e segunda-feira, 16/10/1967
4.º Caderno

Veículos e Embarcações – Veículos e Embarcações – Veículos e Embarcações – Veículos e Embarcações

ÍNDICE

PÁGINAS
VEÍCULOS E EMBARCAÇÕES . . 1 a 7
MÁQUINAS — MATERIAIS . . 7 e 8

AUTOMÓVEIS

AERO WILLYS 62, 63, 64, 65 e 66. Superequipados. Revisados. Vendo, aceito troca e financio até 20 meses. Rua Conde de Bonfim 66-A. Tel. 34-9907.

AERO 2 600 e Itamaraty 67, zero, todas as côres, vendemos p/ crédito direto ao consumidor. Aceitamos trocas. Não compre sem nos consultar. DELSUL — Revendedor Willys — R. Francisco Otaviano, 41, Gal. Polidoro, 81.

AERO 66 — C/ garantia, fita azul, cinza-madrugada, estofamento vermelho, equipado. — Vendo financiado até 24 meses p/ crédito direto ao consumidor. DELSUL Rev. Willys — R. Francisco Otaviano, 41 — Gal. Polidoro, 81. — Tels.: 27-6340 — 46-0031.

AERO 60, 61, 62, 63 e 64 equipados, impecável estado de conservação. Vendo, troco e financio, Paim Pamplona, 700 — Jacarezinho — Tels.: 49-7852.

AERO 63, todo original, superequipado, troco e financio. O saldo até 20 meses. Rua São Fco. Xavier, 374.

AERO WILLYS 66 — Cinza, equipado, modificação Ferreiro de Bonsucesso, único dono, 23 000 km. NCr$ 8 500. Rua Lauro Muller, 16, ap. 604 (Atrás do Canecão). Botafogo.

AERO 62, impecável c/ sistema João Ferreira. Particular vende — R. João Romariz, 119 — Ramos.

AERO WILLYS 66, impecável estado. Vendo c/ 3 800. Saldo longo prazo. Praia do Flamengo, 180-B.

AERO WILLYS 1964 — Vende-se, todo equipado, em perfeito estado. Rua Pernambuco, 390 — Engenho de Dentro.

AERO 64, muito bonito, todo equipado, unico dono, côr grafite. Preço 5 100, ent. Rio-Petrópolis X-11, Pôrto São Bento. Procurar Sr. Deusmar — D. Caxias.

AERO 65 — Azul claro, equipado. NCr$ 7 000 ver e tratar Rua Alm. Cândido Brasil, 308. Tel. 34-1036 — Sr. Hylas.

AERO WILLYS 1961 pintura nova máquina, pneus, tudo 100%. Ver e tratar Rua José dos Reis 1.547 Pôsto de Gasolina esquina Av. Suburbana. Facilito. [illegible]

AERO 62 — Bordeaux — Pneus, rádio, part. estado. R. Carlos Góis 130 ap. 208 — Tel. 27-6593 — Leblon.

AERO WILLYS 67 — 1 400 — Vende-se pela melhor oferta à vista. Ver na [illegible] Moreira [illegible] 74 — Sr. Osmar.

AERO 66. Cinza, supereq., e Karmann-Ghia 66, caramelo, supereq. Troco, facilito. Haddock Lôbo, 379-B.

AERO WILLYS 63 e 65 — Entrada NCr$ 2 000 — Prestações à partir NCr$ 200 — Estudamos outros planos. CIPAN — Rua Senado, 329 — tel.: 32-5744 — 22-1914 — Estacionamento interno — Domingo aberto até 12 horas.

AERO WILLYS — 1961 última série. Cuidadosamente tratado, máquina retificada, tudo em perfeito funcionamento. Preço NCr$ 3.300,00 à vista. Rua São Clemente, 470, apartamento 601. Botafogo.

AERO 64 — Marron metálico. Ótimo estado geral. Vendo 5.350. Troco. Rua Artur Menezes, 43 — Maracanã.

AERO WILLYS de 60 a 65 compro urgente. Pago à vista. Telefone 25-2555. Sr. Alfredo.

AERO 67 — Zero km, de particular. Estofamento em couro — NCr$ 12 mil. Tel. 46-0832 (Dr. Carneiro).

AERO WILLYS 1964 — Particular vende ótimo estado, equipado — Ver Praia de Botafogo, 58, garagem.

AERO WILLYS 62, azul Jamaica, um só dono. Vendo c/1.800 ent. e 200 mensais. R. Delgado de Carvalho, 13, Largo da 2.ª feira.

AERO 64 — Estado ótimo de conservação, equipado. R. Tte. Abel Cunha n. 4 — Higienópolis.

AERO 67 c. 1 100 km e outro c/ 1500 km com todas as garantias sem placas c/ faturas na mão, direto da Willys. Troco e facilito. Ver Rua do Bispo, 47. Garagem.

AERO WILLYS 65, excepcional. Vendo com 2 000, saldo grandemente facilitado. Ver Mariz e Barros, 821.

AERO WILLYS — Compro 1 de 62 ou 64 para meu uso. Só de particular. Pago hoje em dinheiro o real valor. Tel. 58-7583 (9 às 18 h.).

AERO 66 cinza madrugada, com forração preta c. radio c/ suspensão de João Ferreiro, novinho em folha facilito e aceito troca. Rua Haddock Lobo, 335 até 20h.

AERO WILLYS — Transfiro consórcio C. Muniz c/ desconto 20% quantias pagas. Inf. 42-4266 c/ Wanderley de 16 às 19 hs.

AERO WILLYS 1964 — Vendo em perfeito estado, na Rua Barão de Petrópolis, 417.

AERO 63 — Ótimo estado. Ver Rua Rose e Silva 279. NCr$ .... 4.500.

AERO 63 — Estof. vermelho, pneus b.b., rádio teclas 3 faixas Telespark, tranca, máq. retificada. NCr$ 4 100 à vista ou NCr$ 1 800 entrada e 250 por mês. R. São Francisco Xavier, 884.

AERO WILLYS 1965, côr castor em estado de nôvo, vendo, troco, facilito. R. Haddock Lôbo, 320-B.

AERO WILLYS 67 — Zero km — Azul, forração couro. Preço especial. Barão da Tôrre 560/302.

AERO 65 cor azul de 5 marchas o mais novo da Guanabara, equipado com 18 mil km e unico dono. Ver na garagem com Sr. Miguel. Rua do Bispo, 47.

AERO WILLYS 63, ótimo estado, 100 de mecânica. 1 500, saldo longo prazo. Rua Mariz e Barros, 821. Sr. Castilho.

AERO 66 — 19 000 km autenticos. Vermelho e marfim. Superequipado. Unico dono. Excepcional estado. Troco e fac. com 4500 ent. saldo até 20 meses. R. 24 Maio, 316. 48-2701.

AERO 64 — Excepcional 34 000 km reais, n. bateu, trava mecânico. Rad. capas, protet. NCr$ 5 250. Eventual troca. Rua Uruguai 310. 58-1488.

AERO 62 — Ótimo estado, pintura nova, capas, rádio, pneus novos. Troco, facilito com 1.800 mil. Tel.: 48-2583.

AERO 64 — Equipado, rádio, tranca, capas, único dono, nunca bateu. Troco, facilito, com 2.000. Saldo até 18 meses. Tel.: 48-2583.

AERO 65 — Excepcional estado. A qualquer prova. Troco e fac. c/ 3 200 ent., saldo até 20 meses. Rua 24 de Maio 316. Tel.: 48-2701.

AERO 62 — Grená, equipado, pneus b.b., pouco uso, estado de nôvo, financio parte. Ver Barão de Cotegipe, 524/402.

AERO WILLYS 66, estado como nôvo, equipado. Preço só à vista 8.420,00. Troco em carro pequeno. Tel. 34-8285.

AERO 64 — Vendo, equipado, estofamento couro, 5 300 à vista. Rua Santo Amaro, 129/201 — Paulo.

AERO WILLYS — Compro urgente de particular p/ meu uso. Pago o justo valor, a dinheiro, em s/ domicílio. T. 48-7132.

AERO WILLYS 63 — Entrada 1 207, resto 24 meses sem parcelas c/ seguro total, garantia nossa revisão, rádio, capas. EMA AUTOMÓVEIS — Av. Mem de Sá, 14-A. junto Rua Passeio.

AERO 65 — Vendo ótimo estado ou troco por Aero 63. Estrada Marechal Mallet 1 038 — Vila Militar.

AERO WILLYS 65. Mod. 2 600 — Vendo — Verde garrafa, estado de nôvo. R. Carlos de Vasconcelos, 60, ap. 101.

AERO WILLYS 2 600 — Vende-se na Rua José Bonifácio 871 — Todos os Santos — Sr. Batista — Seg.-feira em diante.

AERO 62 — Único dono, vinho, b. branco, acessórios — R. Alte. Gavião, 6/C — Tel. 28-4104.

AERO WILLYS 65, 5 marchas, rádio, ótimo estado, pouco uso. Todo nôvo. Gomes Carneiro, 60/502 — Ipanema.

AERO WILLYS 62 — Todo original de fábrica, ótimo estado. Vendo, troco e fac. Rua Professor Gabizo, 86-B.

AERO WILLYS 63/4 — Equipado, motor na garantia, est. geral impecável. Base 4 300. R. Padre Manso, 122. Madureira. Bar Saci.

AERO WILLYS 1965 — Couro, equipado, direção modificada — J. Ferreiro Castor — gêlo, ótimo estado, único dono, vende-se melhor oferta — Rua Dias da Rocha, 35 — Garagem. (B

AERO WILLYS 1963 — Em perfeito estado de conservação — Vende-se. Aceita-se oferta. Tratar na Rua Marialva, 165, junto da Av. Itaóca, Bonsucesso.

AERO-WILLYS 67. Vende-se nôvo, pela melhor oferta, à vista. Tratar p/ Tel. 29-1369.

AERO WILLYS — Compro. Pago 60 a 2 800; 61 a 3 200; 62 a 3 800; 63 a 4 200; 64 a 5 200; 65 a 7 000. Preço estando perfeito, compro também para reparos. Venha com o carro e volte com dinheiro. Das 8.00 às 17,30, na Rua Maria Amélia, 67 — Tijuca.

AERO 62, côr gêlo. Entrada desde 1.500, restante de qualquer maneira. R. Dr. Satamini, 172-B. Até 12 horas.

AERO WILLYS 65, última série, cinco marchas, estado de zero quilômetro. Vende-se ou troca-se por carro de menor valor. Negócio só à vista. Praça Vicente de Carvalho. Pôsto Texaco.

AERO WILLYS 66, superequipado, estado de nôvo. Foi só de um dono. Vende-se ou troca-se por carro de menor valor. Negócio só à vista. Praça Vicente de Carvalho. Pôsto Texaco.

AERO WILLYS 64 — Entrada 1 346, resto 24 meses sem parcelas c/ seguro total, garantia nossa revisão, rádio capas, EMA AUTOMÓVEIS — Av. Mem de Sá, 14,A — Junto Rua Passeio.

AERO WILLYS 63, equipado, côr grená. Vende-se ou troca-se por carro de menor valor. Negócio só à vista. Praça Vicente de Carvalho — Pôsto Texaco.

AERO WILLYS 62, superequipado, estado geral impecável. Vende-se ou troca-se por carro de menor valor. Negócio só à vista. Praça Vicente de Carvalho. Pôsto Texaco.

AERO WILLYS 61 — Todo original de fábrica, vários acessórios, inclusive rádio. Vendo ou troco. Ver na R. Comte. Mauriti, 93 — Pça. Onze.

AERO WILLYS 62, Jóia. Vendo ou troco carro menor valor. Rua General Roca, 460 c/1. apt. 101.

AERO WILLYS 65 — Entrada 1 887, resto 24 meses sem parcelas c/ seguro total, garantia nossa revisão, rádio, capas, EMA AUTOMÓVEIS — Av. Mem de Sá, 14-A — Junto Rua Passeio.

AERO WILLYS 60 — Vendo máq. retificada, lanternado e pintura, rádio, capas, hoje até 12 horas — Av. Bartolomeu Mitre, 846-D.

AERO 62 — Verde c/ forração de couro vermelha, estado impecável — Aceito troca — Av. Mal. Floriano, 133 — Tel. 43-2413 — 2a.-feira.

AERO 65 — Superequipado, nôvo, azul, lindo, 7 200 à vista. Tel. 36-0940 — Abreu.

AERO WILLYS 64, ótimo estado. Vendo c/ 2 800, saldo longo prazo. Ver Praia do Flamengo, 180-B.

AERO WILLYS 65, 5 marchas, 4 pneus novos, capas courvin, nunca sofreu arranhão. NCr$ 7 300,00 — Troco Volks. R. Conde de Azambuja, 937, ap. 101-F — Maria da Graça.

AERO 67 — Nôvo, forrado a couro — NCr$ 12 000,00 a vista — Tel. 58-5475.

AERO 65, últ. série, ricamente equip., suspensão do João Ferreira, c/ apenas 27 mil km, à vista, troco, fac. c/ 3 000 ent., saldo 18 m. R. S. Fco. Xavier, 342 — Maracanã — Tel. 28-6839.

AERO WILLYS — a garantia que o Sr. ganha para modificar o seu Aero Willys é de 12 meses e nós temos a maior experiência do Brasil em consertos de direção e suspensão; o serviço é patenteado a 4 anos e resolve mesmo, pois já modificamos mais de 1 850 carros até hoje. JOÃO FERREIRA — FERREIRO DE BONSUCESSO — Tel.: 30-3610.

AERO WILLYS — Modificado na suspensão e direção fica mais valorizado, pelo menos na importância que o Sr. pagar para fazer o trabalho. Mas só pelo JOÃO FERREIRA — FERREIRO DE BONSUCESSO — Tel. 30-3610.

AERO 66 — Vdo., cinza madrugada, impecável, capas novas, b/branco. 8.500. Ver Av. Copacabana, 1194. Garagem c/ Sr. José.

AERO o melhor do Rio. Vendo part. preto-61 últ. qualquer prova 43-2209 seg. feira ou Rua Alvaro de Cabo, 58 — Bonsucesso Sr. Brivaldo.

AERO 62, luxo, bordeaux. Vendo ou troco por carro menor valor, urgente — Tel. 42-2945. R. Washington Luís, 3 ap. 403.

AERO WILLYS 64 — Particular vende lindo carro em estado de novo — Tratar 49-8484 — Sr. Angelim ou 49-4147 Sr. FRANCISCO.

AERO 62 — Impecável — Vende-se ou troca. Av. Edgard Romero 364 — Madureira.

AERO 61 — Impecável — Vende-se ou troca-se. Av. Edgard Romero 364. Madureira.

AERO WILLYS 1966 — Nôvo — Vende-se por NCr$ 8 800,00. Ver e tratar Rua Djalma Ulrich, 201, ap. 602. Hoje pela manhã.

AERO 62 — Grenat, ótimo estado, capas, bateria e pneus novos. Tranca mecânica a tôda prova. À vista. Av. Copacabana, 1 344, ap. 601.

AERO WILLYS 64 — Pouco rodado. Vendo urgente. Av. Guilherme Maxwell, 443.

AERO WILLYS 67 — Troque o seu carro usado por um 0 km da Linha Willys e pague o restante em suaves prestações — Venha conhecer nossos Planos de Financiamento. — Rua Ituverava, 1259, Jacarepaguá. — Aproveite! Venha logo!

AERO WILLYS 1962, com rádio, todo equipado, unico dono. Vendo urgente. Preço NCr$ 3.730. Rua Dionísio, 154, Penha.

AERO WILLYS 966, em estado de zero km, vendo ou troco por carro mais barato, facilito com entrada de NCr$ 4 000,00. Rua Conde Bonfim, 25. Tel. 48-6032.

AERO 1965 — Duas lindas côres, superequipado, 5 marchas. Vendo ou troco Rural na Rua Barroso de Uruguaiana n. 121 c/ 2 — Lins. Adelino — 12 h em diante.

AERO WILLYS com suspensão defeituosa ou barulho, dura nas manobras e falta de estabilidade; corrigimos com grande economia e garantia de 12 meses. — JOÃO FERREIRA — FERREIRO DE BONSUCESSO — Tel.: 30-3610.

AERO 63, bom estado. — Tel. 39-5038. Preço: 5 700.

AERO — Consórcio Cassio Muniz — Passo com 17 prestações pagas e em dia — Tel. 42-5274.

AERO 66 — Pérola com estôfo vermelho. Estado de nôvo. Tel. 47-7246.

AERO WILLYS 1965, superequipado, 5 marchas, estado de nôvo. Aceito troca e facilito o pagamento. Rua Antunes Maciel, 47.

AERO WILLYS 64 — Entrada 1 178, resto 24 meses sem parcelas c/ seguro total garantia nossa revisão, rádio, capas, EMA AUTOMÓVEIS — Rua Barata Ribeiro, 99-B.

AERO WILLYS 62, Rádio, pneus B.B. novos, carro espetacular. Rua José do Patrocínio, 420, ap. 201 — Grajaú.

AERO WILLYS 63 — 3.ª série. Vinho e gêlo, tôdo enxuto, rádio, capas, pneus b.b. ao primeiro que chegar hoje, 4 300 à vista. 23-4545 — 29-7105 — Antônio. Rua Ferreira de Andrade, 414, ap. 201 (Cachambi).

AERO WILLYS 63 — Entrada 1 207, resto 24 meses sem parcelas c/ seguro total, garantia nossa revisão, rádio, capas, EMA AUTOMÓVEIS — Rua Barata Ribeiro, 99-B.

AERO 66, azul claro, superequipado, muito pouco rodado, preço honesto, de preferência à vista. Particular — Tel. 90-2374 — Praça Seiqui, 33 — V. Valqueire — Jacarepaguá.

AERO WILLYS 66, gêlo, interior vermelho, couro, equip. rádio, estado de nôvo. Troco e financio. Real Grandeza, 193, l. 1 e 2. Aberto até 13 horas e da 2.a a 6.a-feira, até 21 hs.

AERO WILLYS 66 — Ult. Série, superequipado, estado de nôvo, c/ 22 mil km, único dono. Carro tratadíssimo. Ac. oferta. Rua Jornalista Orlando Dantas, 25, ap. 201. Tel. 46-0690.

AERO 64 — Compro urgente, pago imediatamente à vista: 64-5 200, 63-4 300. Tratar Ruben ou Armando, tel. .... 57-4325.

AERO WILLYS 61 — Equipado, bem conservado, sujeito a qualquer prova. Vende-se pela melhor oferta. Pôsto Texaco — Rua Miguel Ângelo, 224 — Maria da Graça.

AERO 64 lindo superequipado grafite a qualquer prova à vista, troca, fac. c/ 2 000 ent. saldo 18m. R. S. Fco. Xavier 342. Maracanã. Tel. 28-6839.

AERO 61 — Tôda prova geral. Equipado. Vende, troco, facilito. Cerqueira Daltro, 82. Pôsto em Cascadura.

AERO 66, superequipado com 10 000 quilômetros, cinza madrugada. Vendo ou troco. Tratar de manhã na Rua São Luiz Gonzaga, 2279 e de tarde na Av. Suburbana 2691. Tels. 48-8700 — 48-9503.

AERO 64, superequipado, em estado de OK, lindo carro. Vendo ou troco. Tratar de manhã na R. São Luiz Gonzaga, 2279. Telefone 48-8700 e de tarde na Av. Suburbana, 2691. Tel. 48-9503.

AERO 64, superequipado. Vendo troco, facilito. Cerqueira Daltro, 82. Pôsto em Cascadura.

AERO 62 — Unico dono, mecânica excepcional, à vista — NCr$ 3 500,00. Aceito troca, financio até 15 meses. R. Real Grandeza 74 2a.-feira.

AUSTIN HEALEY esporte 53, estado de nôvo. Rua Real Grandeza, 193 L. 1 e 2. Aberto até 13 hs. e 2.a a 6.a-feira até 21 horas.

AUSTIN 48 — 5 pn. novos — bat. nova, mec. 100%. Ao 1.º 430,00. [illegible] outro carro — José Higino, 84-102, após 11 hs.

AUSTIN — Ótimo de lataria — mecân., pneus etc. 2.º dono — 1 400 mil — Rua Dias Vieira n. 367 — Dr. CERQUEIRA — Jacarepaguá.

AUSTIN 32 a 40 — Vendo, em ótimo estado, máq., caixa, pneus novos. Rua Araxá, 744, ap. 304, Grajaú.

AUSTIN A-40 — Lant., pintura, forração em bom estado. Vendo NCr$ 1.000 à vista — Rua [illegible] de Bracaine, 4-B. Grajaú.

AUSTIN — Ano 952 — Vendo melhor oferta. Base 1.200,00. Ver R. Carlos de Carvalho, 18.

AUSTIN 52 — A. 40 — Sport, conversível. 4 cil., pintura nova, bom de mecânica. 550,00 à vista. Petrocochino, 59 — Vila Isabel — Amanhã.

AUSTIN A-40, ano 52 — Máquina standard, no estado. Preço: NCr$ 1 250,00. Ver e tratar na Estrada do Tindiba n.º 1 535, Taquara, Jacarepaguá, com o Sr. Jorge Nunes.

AUSTIN A-40 1951, mudança na direção, 1 250. Melhor oferta. — R. Silva Xavier 90. — Largo da Abolição.

AUSTIN 51 — 4 cil., 1.a série. Vendo em ótimo estado. NCr$ 1 200 à vista. Ver e tratar à Rua Cel. José Ricardo, 697. Olinda — Sr. Carlos.

AUSTIN A-40 — 1952 — Última série, com motor retificado. Vende-se. Tratar Rua Rio Grande do Sul, 80 — Méier.

AUTOS a prazo com entrada módica todos os nacionais (Volks, Vemag, Aero, Simca, Dauphine, Rural, Vemaguet, Karmann-Ghia etc.), de quase todos os anos financiamento único na GB. Totalmente revisados, Equipados iguais a novos. Desde NCr$ 650,00 — de entrada — troca-se — Rua Conde de Bonfim, 40-A, próximo ao Largo da Segunda-Feira e Rua Mariz e Barros, 72-A, junto da Praça da Bandeira.

AUTO-PRAZO tem o carro dos seus sonhos (nacional) no plano dos seus pesadelos. Venha ver Rua Conde Bonfim, 645-B. Telefones 38-1135 e 38-2291.

AUTOS Volkswagen e DKW Vemag 1967 OK — Ao comprar ou trocar seu carro por um Volks ou DKW OK 1967, lembre-se que NOVA TEXAS tem o modelo que deseja (Belcar, Vemaguet e Fissore) nas cores e nos planos de financiamento de sua conveniência. — Av. Atlântica, esq. Djalma Ulrich (Copacabana) e Av. Mal. Rondon, 539 (Est. S. Francisco Xavier).

AUTO X TERRENO — Aceito carro nacional (preferência Aero ou Volks), como pagamento parcial ou total de ótimo terreno c/ 15 m. de frente c/ fundações, planta aprovada e parquet pronto, situado no mais bonito bairro da Ilha do Governador. Valor à vista do terreno NCr$ 12 000,00 (Doze mil cruzeiros novos) — Ver e tratar inclusive domingo na R. Adolfo Porto 28 — Jardim [illegible], perto da Portuguesa. Mais informações a partir de segunda-feira no horário comercial pelo tel. 58-3364.

AUTOMÓVEL Standard 14, estofamento 100%, [illegible] — Tel. 37-1742. [illegible]

AUTOMÓVEIS — Não venda sem me consultar. Compro, pago hoje. Vejo no horário de sua preferência — 38-5971.

AUTOMÓVEIS, ATENÇÃO! Venha com a família conhecer nossos planos. Entrada a partir de NCr$ 500 e o saldo até 24 meses. Aero 60, Dauphine 61 a 65, DKW 56 a 59, Gordini 63 a 64, Simca 63 e 64, Morris 52. Aceitamos trocas. Valorizamos bem o seu carro. Aberto domingo e dia todo. Não perca esta oportunidade. R. Delgado de Carvalho, 13, Largo da 2.ª Feira. Tijuca. Tel.: 48-6576.

AUTOMÓVEIS — Não procure, venha nos fazer uma visita sem compromisso: temos tôdas as marcas e ano. Equipados, impecável estado conservação. Preços à vista os menores da Guanabara, a prazo, estudaremos o melhor plano dentro de suas possibilidades, com pequena entrada, e o saldo a perder de vista. Aero 64, 63, 62, 61, 60. Dauphine 60, 61, 62, 63. DKW — Sedan e Vemaguet 58, 60, 61, 62, 63, 64. Gordini 62, 63, 64. Rural 60, 65, Kombi, Simca 61, 63. Karmann-Ghia 62,64. Volks 66, 65, 64, 63, 62, 61, 60. Não perca tempo, venha hoje mesmo, fazer um bom negócio. A Rua Paim Pamplona, 700 — Jacarezinho. Tel.: 49-7852.

AUTOMÓVEIS — Volkswagen 67 OK diversas côres última série — Volkswagen 61 sincronizado, Volkswagen 62, 63, 65, 66, 67 — Itamaraty 66 superequipado — Aero Willys 65 completamente nôvo — Impala 64 — Impala 59 — Vemaguete 66 superequipado — Vemag 64 emplacado na praça Kombi 65 última série — Simca 65 unico dono — Gordini 63/62 ambos equipados, todos os carros são revisados e com garantia. Troca-se ou financia-se. Rua Dr. Satamini, 156.

AUTOMÓVEL — Não venda sem me consultar. Compro, pago hoje. Vejo no horário de sua preferência — 38-5971.

AUTOMÓVEIS — Na Texas seu dinheiro sempre vale mais! Na troca a maior avaliação de seu carro! Na venda as menores entradas, os maiores prazos e os menores juros da cidade. Aero Willy 61, 62 e 63, DKW Vemag 61, 62, 63, 64 e 65, Volkswagen 60, 61, 62, 63, e 64, Karmann-Ghia 62, Dauphine 61, 62 e 63, Gordini 62, 63, 64, 65 e 67, táxi Volkswagen 62, táxi DKW Vemag 62 e 64, táxi Gordini 64, Rural Willys 62 e 64 e muitos outros c/ entradas a partir de 850,00. Saldo dentro de suas possibilidades. Rua Mariz e Barros, 72 (Pça. Bandeira) e Rua Conde de Bonfim, 40 (Tijuca).

AUTOMÓVEL — Compro sem aborrecê-lo. Vejo a domicílio no horário de sua preferência. Pago hoje. Tel. 30-3891.

AUTOMÓVEIS — Vendemos qualquer marca e ano, usados, em perfeito estado, com entrada facilitada e restante até 20 meses, entregues completada a entrada. Preço e condições garantidas — Consulte-nos sem compromisso — Av. Mem de Sá 228-B.

AUTOMÓVEL — Compro sem aborrecê-lo. Vejo a domicílio no horário de sua preferência. Pago hoje. Tel. 34-4687 — Vicente.

AUTOMÓVEL x SÍTIO — Troco p/automóvel ou vendo sítio Nova Iguaçu, c/15 mil m2, plano, cercado, etc. Ótimo local. Tratar Rua Romeiros, 145, 1.º andar, Penha. Tel.: 30-1548. Base 8 milh. facilitado. CRECI 427.

AUTOMÓVEL X TERRENO — Por terreno em Itaipu, E. Rio, ano 50 a 52, base NCr$ 1 000,00 — Tel. CETEL 92-1582.

AUTOMÓVEIS — Fin. em 24 meses. Ent. desde 20%. Aceito o/ carro nacional como entrada. Também compro. Tel. 45-4402.

AMBULANCIA mod. 56, pronta para trabalhar c/ maca, sirene, tôda aparelhada, ótimo estado, faço qualquer teste. Vdo. facilitado ou troco carro menor. Av. Suburbana, 2561.

AMBULANCIA, mod. 56, tôda aparelhada, pronta p/ trabalhar. Vdo. ou troco, carro menor valor — Av. Suburbana, 2 561.

APENAS AQUI V. S.ª lucra comprando: DKW ou Aero, Volks ou Gordini, Dauphine ou Vemaguet, Rural ou Karmann-Ghia (todos os anos), realmente testados. Só na Texas. Verifique sem compromisso e saia satisfeito. Rua Conde de Bonfim, 40-A. Próximo ao Largo da Segunda-Feira.

AGORA até às 10 horas da noite V. S. pode adquirir seu Vemag ou Volkswagen, com venda direta ao consumidor a longo prazo com juros insignificantes. Anote e endereço Av. Atlântica esq. de R. Djalma Ulrich, 23 — Copacabana. Pôsto 5.

ASACE[illegible] — Vende-se inscrição de numero baixo. Preço em locação. Tels. 48-6829.

ATENÇÃO — Vende-se um Aero Willys 62 e um Volks 61, em ótimo estado. — Ver e tratar na Av. Suburbana n. 9 648 — Piedade.

APENAS NCr$ 2 000,00 de entrada e o restante até 24 meses pelo crédito direto ao consumidor, Nova Texas [illegible] oferece a real oportunidade de V. adquirir um super DKW [illegible] Marechal Rondon, 539 [illegible] Xavier.

ALUGA-SE Kombi para turismo [illegible] e também para transportar [illegible] Tratar tel.: 49-1514.

ALUGUE um Volkswagen e dirija você mesmo. Aero Willys para casamento, com motorista. Rua Dr. Satamini 161-B. Tel.: 48-2493. Tijuca.

BELAIR 57, conversível — é o mais bonito do Brasil. Documentação diplomática. Sem problemas de maresia por ser de São Paulo. Hidramatico a prova de qualquer teste. NCr$ 5 500, sem contra-oferta. Rua Julio de Castilhos, 58, com porteiro.

BELCAR 65, máquina nova, equipado, estado de 0 km, à vista ou financiado. Av. Heitor Beltrão, 57 ap. 101.

BEL-AIR — 1959 — Vendo à vista — 8 cilindros, hidramatico. — Tratar hoje até 17 horas na R. Bernardo de Vasconcelos n. 155 — Realengo.

BUICK 50 — Vende-se, todo original, rádio, banda branca, todos os cromados perfeitos. Hidramático nôvo. Pela melhor oferta. Tratar segunda-feira o dia todo. Rua 18 de Outubro, 207, ou pelo tel. 58-3995.

BUICK 1951 — Conversível. Em perfeito estado de conservação. Vende-se. Aceita-se oferta. Tratar na Rua Marialva, 165, junto à Av. Itaóca, Bonsucesso.

BUICK 1952 — 4 portas. Em perfeito estado de conservação. Vende-se. Aceita-se oferta. Tratar na Rua Marialva, 165, junto à Av. Itaóca, Bonsucesso.

BUICK SPECIAL 52, motor, ótimas condições, preço NCr$ ... 1 200 — Tel.: 37-1598.

BUICK 52 — Vende-se 950 cruzeiros novos. Rua Cardoso Quintão, 215.

BUICK 54 — Sedan, 4 portas, rádio original, 2 côres, forração nova, 4 pneus novos, ótimo estado geral. Melhor oferta, base 2 200,00 ou troco p/ carro de menor valor. Rua Botucatu, 234. Tel. 58-0807.

BOM NEGÓCIO V. S.ª só conseguirá aqui — Tôdas as marcas nacionais. Todos os anos. Condições para todos os orçamentos. Texas. Rua Conde de Bonfim n.º 40-A, próximo ao Largo da Segunda-Feira.

CHEVROLET 1953, de 4 p., rádio. Só teve um dono desde nôvo. Vendo, troco. Rua 24 de Maio, 25. 3 600,00. Tel. 34-0637.

CHEVROLET 1957 — Mecânico, 4 p., estado de nôvo. 5 000,00. Aceito troca. Rua 24 de Maio, 25. Tel. 34-0637.

CHEVROLET 1959, de 4 p., rádio, dir. Hidráulica, sem coluna, bom tudo original de fábrica. 3 600,00. Rua 24 de Maio, 25. Tel. 34-0637.

CHEVROLET 58 — Vendo, estado excepcional, 4 portas, 8 cil., hidra. completamente reformado — Entrada NCr$ 1 000,00, saldo a combinar. Rua Barata Ribeiro, 155/403, tel. 36-4013.

CHEVROLET Conversível 47, vende-se hoje até 12 horas ou segunda-feira. Rua Euclides da Cunha, 81 — Joaquim.

CHEVROLET 48 — Vende-se em ótimo estado, todo equipado. Ver e tratar na Rua Tajuri, 513 — Vicente de Carvalho.

CHEVROLET 53 — 4 portas — Mecânico, superequipado. estado de nôvo, vendo, aceito troca, facilito, pagamento base NCr$ 4.000 — Rua Antunes Maciel, 47.

CHEVROLET 1960 — 4 portas — estado geral nôvo. 4.ª via em mãos. Aceito troca, facilito pagamento. Rua Antunes Maciel, 47.

CHEVROLET CORVAIR — Sport — Mecânico, 6 cilindros, 1965 — Diplomático, verdadeira jóia — Avenida Vieira Souto n.º 212, ap. 101.

CHEVROLET 62 — BISCAYNE — 6 cil., mec. em maravilhoso estado. Equipado, neg. part. — Possibilidade de troca. Ver 2a.-feira — Rua Frei Caneca n. 305.

CHEVROLET 1955 — Vendo, 4 portas, 6 cilindros, mecânico. Preço barato à vista. Ver a partir de seg.-feira. Rua Dr. Satamini, n.º 155.

CHEVROLET 47 — Em bom estado — Rua São Luiz Gonzaga n. 341.

CHEVROLET 41, luxo, pint., mec. 100%. Base 850 entr., 120 por mês. Rua Santa Luzia, 53, Maracanã. — Tel. 54-2958.

CHEVROLET 53 — Taxi Capela — mecânico — Vende-se tudo 100% — Preço à vista de NCr$ 4 800 — Tratar na Avenida Santa Cruz n. 179 — Realengo com José.

CHEVROLET 67, Caprice, ar cond., 4 p., equipado. 0 km, vendo — Av. Atlântica, 1 588.

CHEVROLET — 1959 — BEL AIR — Hidramatico. Vendo com ... NCr$ 3 000,00 de entrada e o resto a combinar. Tratar na R. Bernardo de Vasconcelos n. 155 — Realengo.

CHEVROLET FURGÃO 51. Ótimo estado. Vende-se. Av. Brás de Pina, 253 — Penha.

CHEVROLET 47 — Bom est. 800 entr., 100 p/ mês. Ac. oferta. Rua Sta. Luiza, 53. Maracanã. — Tel. 54-2958.

CHEVROLET 50 — Coupé. Lindo. Bom de tudo c/ rádio. 1 500 entr., 120 p/ mês. Act. oferta. Rua Sta. Luiza, 53. Maracanã. Tel. 54-2958.

CHEVROLET 54, grená e marfim, part. 4 port. mecânico — Carro de trato. Rua Catumbi, 22.

CHEVROLET 52 — P.G., 4 portas, mecânico, pintura em ótimo estado. Rua Alres Saldanha, 127, ap. 103.

CHEVROLET — 38 — Para desocupar lugar. Rua Principado de Mônaco, 68, ap. 107. Esta rua começa na Real Grandeza — Botafogo.

CHEVROLET 58 — Belair — Todo revisado, menos pintura. Vendo, financio, troco carro nacional pequeno. Tel. 45-9393.

CHEVROLET 55 — 8 cils. — mecânico — 4 portas com coluna — Vende-se. Ver R. Domingos Ferreira, 198 com porteiro — Tratar telefone 56-2045.

CHEVROLET 50, azul, 4 p., único dono. Facil. pagamento. Rua Sanaim, 88 — Irajá. Começa Monsenhor Félix, 961. Atendo segunda-feira o dia todo.

CHEVROLET IMPALA 1961, hidramático, 4 portas, s/ colunas, estado impecável, côr linda. Rua São Francisco Xavier, 82. Telefone 28-4611.

CHEVROLET 55 — Particular vende, mecânico, azul, 4 p. NCr$ 3 800,00, facilitando — Av. N. S. Fátima, 55.

CHEVROLET 53 vendo, 4 portas, bom estado. Ver Rua Miguel Frias 54, garagem. Tratar Rua Joaquim Pelhares 27.

CHEVROLET 56 — Vende-se urgente, hidramático, 8 cilindros, 4 portas. Aceita-se oferta base NCr$ 2 800,00 — Tel. 27-7919.

CHEVROLET hidramático 50 — Bom de tudo. 1 300,00 à vista. Av. Santa Cruz 1272 Realengo fundos.

CHEVROLET 42 — Part., equip., c/ rádio, pneus novos, máq. standard americana, mecânica geral 100%, pint., estof. etc. Carro à tôda prova. Vendo ou troco por Gordini 62 ou 63. Ver qualquer dia na Rua Costa Filho bloco 8, ap. 311 — M. Hermes.

CHEVROLET 51 canadense, taxi capelinha, em bom estado, pronto p/ trabalhar, vendo à vista por 2.200,00. Hoje na R. [illegible] 179 — [illegible]

CHEVROLET 1963 — Hidramático, direção hidráulica, freio a ar, impostos pagos. Rua Machado Assis 25, ap. 201 — Flamengo, 2.ª-feira p/ tel. 46-4263. Renato.

CHEVROLET 51, 4 portas, hidramático, porta mecânica 100%, [illegible] original. Preço de ocasião. Negócio à vista. Ver a Av. [illegible] Neiva, 1090, ap. 301, [illegible] depois das 14 hs.

CHEVROLET 46 — Vende-se. NCr$ 1 300,00 ou troca-se por Chevrolet da praça do mesmo ano ou mais novo. Rua Manuel Barata n. 482 — Guadalupe.

CHEVROLET 36 — Vendo ou troco por mais novo, pago restante em curto prazo. Rua Silva Pinto, 112, ap. 301.

CHEVROLET 1956, Belair. Vendo NCr$ 1 200. — Motor danificado. Ver com Sr. Edson. Rua S. J. Baptista, 64 — Botafogo.

CHEVROLET 1956 — Hidramático, estado impecável, vendo ou troco por carro nacional. Preço 5 000, Rua Cardoso de Morais, 328 — Tel. 30-1057.

CHEVROLET Impala 64. Estado de novo, 6 cil. mec. doc. emb. Vendo, aceito troca p/ carro de menor valor e financio parte. Rua Conde de Bonfim 66-A. Tel. 34-9909.

CHEVROLET IMPALA 61 em estado de nôvo, vendo ou troco por carro nacional, urgente. Av. Rui Barbosa, 300. Tel. 25-6217.

CHEVROLET 57 — Hidramático, em perfeito estado. Tratar na Praia do Flamengo, 382 — C. porteiro.

CHEVROLET 55 — 1 790,00 Bel-air, 4 pts., rádio, comd, novo e original. Saldo à comb. Troco. Rua Mariz e Barros, 72 (Pça. Bandeira).

CHEVROLET 51 — Hidramático, em bom estado. Vendo, troco e financio — Paim Pamplona, 750 — Jacarezinho — Tel.: 49-7852.

CHEVROLET 56 — Bel-Air, 4 portas, equipado com rádio e ar quente e frio, pneus bb novos, mecânica 100%. Rua Grajaú, 210.

CHEVROLET 49 — Mec., 4 pts., pint., lantern. ót. est., barato, facil., troco p/ carro qualq. marca, urg. Rua Taborari, 687 — Braz de Pina.

CHEVROLET 1957, mec. 6 cilindros, 4 portas, todo original de fábrica. Financia-se. Dr. Satamini, 156.

CHEVROLET 1960 mecânico, 6 cilindros, 4 portas, rádio, ar condicionado, ar quente e frio, único dono, documentos embaixada americana. Rua Gomes Carneiro, 52. Ipanema.

CHEVROLET Belle, ano 55, com colunas, 4 portas, vendo, troco, financio. Na Estrada Vigário Geral 1 610. Jardim América. Perto da Avenida Brasil.

CHEVROLET — Coupé — 41, pintura nova, bom estado, vendo à vista. Tratar c/Ivalzinho. Av. Monsenhor Felix, 504 — Irajá.

CHEVROLET [illegible]

CHEVROLET 51 — Powerglide, 6 cil. 4 portas, em ótimo estado. Pode trazer mecânico. Rua Ana Neri 1452 — casa 7. Rocha.

CHEVROLET 51 — Táxi — Vende-se. R. Delfina Enes 644 — Penha Circ.

CHEVROLET 1946, vendo em bom estado, com rádio, bem calçado. Mil cruzeiros novos à vista. Rua Uruguai 423-B. Tijuca.

CHEVROLET 57 — Bel-Air, jóia, estado geral de nôvo. Ver na Rua [illegible] Cunha Menezes, 11, [illegible]

CHEVROLET 1956 — 4 portas, 8 HP, hidramático, rádio, vidros elétricos, único dono, tudo em ótimo funcionamento. Ver e tratar com o proprietário (Paulo). Rua Conde de Bonfim, 344 (Estacionamento).

CHEVROLET 47 — Vendo base NCr$ 1 000,00. Rua Laura de Araujo n. 160 — Estácio. Tel. 37-7701 — Francisco.

CHEVROLET 1958, mecânico. Vendo c/ 2 000, saldo longo prazo. Rua Mariz e Barros, 821.

CHEVROLET Camaro 1967 [illegible] 2.000 Kms. rodados, 8 cil., mecânico, direção hidr., Power Brake. Rádio, ar frio. Vendo ou troco carro menor valor. Rua Barão de Mesquita, 129.

CHEVROLET 65 Impala — 2 portas, nôvo, c/ 4.ª via. Facilito — Ver e tratar na Rua Senador Vergueiro, 172.

CHEVROLET 1954 Bel-Air, quatro portas, não foi de praça, em ótimo estado. Vendo, troco, facilito. Rua Haddock Lôbo 540-B.

CHEVROLET 1951, 4 portas, em raro estado. Pode trazer mecânico. Vdo. c/750, ent. Av. Suburbana 2.551.

CHEVROLET 1954 — 100% em tudo. Troco por americano ou nacional. Rua São Francisco Xavier, 115.

CHEVROLET 56 — Belair, 6 cil., hid., rádio, ar q. e frio, s/colunas, motor retific., único dono, doc. e tudo 100%. NCr$ 4.500. Ver Av. Vieira Souto, 546 ap. 101.

CHEVROLET Belair 1956 — 6 cilindros, mecânica, 4 portas, pintura nova, bem calçado. Estado geral de novo, Rayban, tudo original de fábrica. Vende-se, Rua Ferreira Pontes, 688. Lote 11, ap. 201.

CHEVROLET 5 7 — Bel-Air, jóia, vendo urg. ou troco. Rua Haddock Lôbo, 33. Tel.: 34-6001.

CHEVROLET 54 conv. Uma jóia. Vendo urg. ou troco. Rua Haddock Lôbo, 33. Tel. 34-6001.

CHEVROLET 56 — Nôvo de tudo, mecânico, 4 portas, meia coluna, venda c/ interm. — Conde Baependi, 13 ap. 602. Tel. 25-5159.

CADILLAC 1954 — Coupé de Ville. O mais bonito e perfeito do Rio. Duvido que haja outro igual. Vidros ray-ban. Radio automatico. Vidros e bancos eletricos, Vitrolinha de fita magnetica, 5 pneus novos b. branca. Mecanica, lataria e pintura em estado de 0 km. Veja para crer. Troco ou facilito c/ 2 500 de ent. Saldo a longo prazo. Rua Uruguai, 254.

CADILLAC 1950 o mais nova da GB, em belíssimo estado. Vende-se, Rua Dr. Satamini, 156.

CADILLAC Coupé de Ville, Ano 54. Lindo carro. Vendo ou troco por Aero 65. Ver Est. Vicente de Carvalho, 1 216.

CADILLAC 4 portas — Vendo ou troco por conversível — Rua José Maria, 71 — Penha — Tel. 30-1071.

CADILLAC 47 — Oldsmobile 51. Vendo — Facilita-se. Loureiro Ribeiro, 38 — Tel. 30-4062.

CADILLAC 949 em estado de nova, conversível, vendo com entrada de Cr$ 900,00. R. Conde Bonfim, 25. Tel. 48-6032.

CADILLAC conversível 1953. — Vende-se ou troca-se por DKW 1966 ou 1967. — 34-4716.

CITROEN — Se o Sr. possui um Citroen e não acertou com oficina especializada (Faça-nos uma visita na Rua Lôbo Júnior, 1295-A. Que dispõe de peças, ferramentas e pessoal competente ou se o seu Citroen enguiçou, telefone nos para 30-6439, que lhe atenderá com socorro próprio, sob direção técnica de Adelino Garcia.

CITROEN 51 — Lindo carro, trance direção, pneus b.b. 9 0 cruzeiros novos. Estrada Vicente de Carvalho, 1 504 — Pôsto, Sr. Mário.

CITROEN 48 — 11 lig. — O mais conservado da GB, tudo nôvo — Bom preço Fac. Ver na Rua João Vicente n. 41 — Pôsto Shell, Sr. Nilton.

CITROEN 51, 11 ligeiro, lataria, forração, motor em estado de nôvo. Base 1.200. Rua Aquidabã 746 — Pôsto Shell [illegible]

CITROEN 51, em bom estado, vende — Rua Cerqueira Daltro, 570 — Pôsto São João.

CITROEN 51, 11 L — Estado geral [illegible] Facilito [illegible] de Melo 144 [illegible]

CITROEN [illegible] Vendo com entrada de 1.000, R. Conde Bonfim, 28. — Tel. [illegible]

CITROEN 50 — Vende-se, ótimo estado. NCr$ 950,00. Aceita-se oferta. Av. Paris, 450, Bonsucesso.

CONSUL 54 — Vende-se totalmente reformado — Rua Jari, 102 ap. 204, fundos. Freguesia — Ilha do Governador — Tels .... 96-1914 — Antônio.

CITROEN 1947 — Tudo perfeito, 11 l. Rua Teodoro da Silva, 746 — Aldeia.

CITROEN 47-48 — 11 L, pint. metálica, máq. e caixa 100%, o melhor do ano. Rua Souza Franco, 107 — 58-1298.

CITROEN 11 L — 52 — Estado geral bom — 1 600 — Aceito oferta. Rua Felipe Camarão 165 fundos.

CITROEN 2 CV 1956 — 4 portas, faz 20 km com 1 litro gasolina, motor retificado e nr. 980,00. Sòmente à vista — Tel. 46-7348.

CITROEN 11 L — 51 — NCr$ 1 350 — Pneus novos, farol milha. Uma jóia. Aceito Vespa como diferença. Rua Honório 1 799 — Cachambi.

CITROEN — 48 em perfeito estado de conservação, mecânica 100% — NCr$ 600,00 — Rua Santa Luz n. 410, Jardim Vista Alegre — Irajá.

CITROEN 1949 — 10 — 19 — Vendo urgente, perfeito estado. 7 000,00. Facilito. R. Vis. Pirajá 528 — 27-2277.

CITROEN 48-11/4 — Vendo ótimo estado, equipado, pneus, bateria novos. Rua Honório Pimentel, 161, V. da Penha, tels. .. 91-2376.

CITROEN 52 — Vende-se em bom estado, urgente 900,00 cruzeiros novos, Tel.: 27-6612. Rua Prudente Morais, 564, c/ porteiro.

CITROEN 49, ótimo estado, 4 cil. Pintura e motor novos. 1.300. Urgente. Rua Pinto Figueiredo, 51, c/ 2 — Tijuca.

CITROEN 51 — 11 L, pneus, forração, máquina, tudo 100%, facilito com 400 de entrada. Rua Bráulio Muniz n. 157, fundos.

CITROEN 54 4 cil. motor e carroceria na garantia pneus pint. forr, tranca, tudo nôvo, Vendo urg. Troco est. fin. R. Uruguai, 292, ap. 301.

CHRYSLER New York 1957, de 4 p., rádio, dir. hidráulica — 3.800,00. Aceito troca, Rua 24 de Maio, 25. Tel. 54-0637.

CHRYSLER 51 — 6 cil., 4 portas, muito bem conservado, vale a pena ver. Preço NCr$ 1 600,00. Rua João Silva, 33, ap. 202 — Olaria.

CHRYSLER — 6 cil. mec. 100%. Precisa pintar e lanternar. — R. Pereira de Sertório. 67/202 — Tel. 32-4160.

CHRYSLER 53 — Vende em bom estado. Ver em frente Pr. Bot., 480 — Tel. 26-0131.

CHRYSLER 37 — Vendo, 6 cilindros, ou troco, todo original. Ladeira do Barroso, 90. Tel. 43-9394 — Machado.

CANDANGO — Vende-se um c/ capota de aço, motor na garantia e outro conversível, ambos em bom estado geral. Ver e tratar na Rua do Riachuelo 148 — Loja 1.

CAMIONETA CHEVROLET — Vende-se Amazonas 1959, de 2 portas e 3 bancos. Ver na Rua Moura Brasil 61, com porteiro. Tratar pelos telefones 31-0473, 31-0314 e 31-2372.

CAMIONETA Chevrolet (Stationwagon) 1965. Nova, 8 cil. mec. doc. emb. Vendo, troco e financio. Rua Conde de Bonfim 66-A, Tel. 34-9909.

CAMIONETA STAND VANGUARD 52 — Carga aberta. — Vendo de 4 cilindros, na Rua Ana Néri n. 1 944 — Riachuelo.

CAMIONETE RENAULT — 1951 — Jardineira das grande — Vendo, troco jóias, T.V., parte em dinheiro em frente ao 105-A — R. [illegible] — Segunda-feira.

CALHAMBEQUE — Chevrolet 27, todo original. NCr$ 800,00. Telefone 26-9767. Cesar.

CALHAMBEQUE — Ford 31 Sedan e Rover 51, ambos 100%. Vendo barato, motivo [illegible]. Rua Grandiúba, 130 — Guarabu — Ilha do Governador.

CARRO batido não é sucata. — Compro. Pago à vista. Vou no local. Tel. 30-7154. Oldemar.

CARROS DE LUXO — Aluga-se para casamentos, recepções e viagens. Tel. 47-7224 de 8 às 22 hs. N. S. de Copacabana, 860-202.

CARRO — Aluguel — Alugue um Volks e dirija você mesmo — Av. Paulo de Frontin, 500-B — Tel. 34-9500.

CARRO AMERICANO, em ótimo estado, qualquer marca, compro com pequena entrada 49-6183 — Frank.

COMPRO Gordini baixíssima quilometragem. Excepcional estado. Base NCr$ 2 000 à vista, somente sábado e domingo. Rua Barão da Tôrre, 193/202. Não tem telefone.

COMPRO carros nacionais qualquer marca, modêlo e ano. Pgo. à vist. Rua Senado, 329 — Tel.: 32-5744 e 22-1914 — Estacionamento interno. Domingo aberto até 12 horas. Menezes.

COMPRE aqui e saia satisfeito. — Temos Dauphine 60 a 62, Gordini 62 a 67, Volks 60 a 67 zero, DKW sedan e Vemaguet 60 a 67 zero, Karmann-Ghia 62 etc., planos ao alcance de qualquer orçamento. Rua Conde de Bonfim, 40-A, próximo ao Largo da Segunda-Feira.

COMPRO seu carro sem aborrecê-lo. Vejo no horario de sua preferencia e pago hoje em dinheiro. Tel. 38-3891.

COMPRO Volks ou Vemaguet 60 a 65. Tel. 42-2127.

COMPRO táxi Volks 61 a 63, Dau Gordini 64, p/c., part. ou pago à vista. R. Escobar, 99/202, S. Cristóvão — Carlinhos.

COMPRO Volks de praça sem entrada até NCr$ 15 000,00. — Pago NCr$ 600,00 por mês com garantia — Ary — 49-6746.

CONSÓRCIO Nacional Willys — Faça como a Ford, prefira a Willys ou compre um Galaxie. Inf. Barão da Torre 192. Telefone 47-0427.

CUIDADO — Carros usados mas revisados só na Texas. Tôdas as marcas nacionais, condições únicas na GB desde NCr$ 650,00 de entrada. Todos os anos. Troca-se — Rua Conde de Bonfim, 40-A e Mariz e Barros, 72-A. — Praça da Bandeira.

DAUPHINE 1963, super-equipado, mec. excelente, sem ferrugem. Troco e fac. até 15 m. c/1,200. Conde de Bonfim, 577-A. Tel. 58-3822.

DAUPHINE, máquina nova, pneus novos, facilito c/ 800,00 — Rua Aristides Caire 353 fundos, ao lado do Jardim do Méier.

DAUPHINE 63 — Azul, excelente estado de conservação, pintura, tudo nôvo. A vista ou facilitado. D. Sylene, 47-9961.

DAUPHINE 61 — Talvez o melhor da GB. Ver para crer, Rua Riachuelo, 119. Sr. Noel.

DAUPHINE 63 — Estado de novo, único dono, mecânica e lataria zero. Fac. c/ 900, entr. — Visc. Pirajá 106 c/ porteiro.

DAUPHINE 62 — Vendo novíssimo. Rua dos Araújos, 11.204 — Tijuca.

DAUPHINE 62 único dono. 1.800 à vista. Rua [illegible] 10/402. Tel. 37-1995, ou 2.ª feira Ant. Barroso, 81, pátio. Tel. 22-2650.

DAUPHINE 62 — Mão, retificada — Suspensão e pintura novas — s/ podre, rádio — Vendo com 1 000 ou troco Morris — Austin — Est. Vicente Carvalho 995-F.

DAUPHINE 63 — Ótimo estado com rádio à vista NCr$ 2 600,00 — Tratar Francisco — Tel. .... 27-4254.

DAUPHINE 1962, novinho, 1 020 de entrada, restante 100 mensais. Estrada Vicente de Carvalho, 1 215.

DAUPHINE — Vendo em perfeito estado. Rádio tranc., capas, etc., à vista. Hoje 1.950,00. R. [illegible] de Morais, 99 ap. 102.

DAUPHINE — Compro para grande Cia. Pago 60 a 1 500, 61 a 1 800; 62 a 2 000, 63 a 2 200 — Preço estando perfeito, compro também para reparos. Venha com o carro e volte com dinheiro. Das 8,30 às 17,30, na Rua Maria Amélia, 67 — Tijuca.

DAUPHINE 1962 — Ótimo estado com rádio. Apenas 43 000 kms. — Telefone 57-5105.

DAUPHINE 63 — Ótimo estado. Vendo c/600 ent. e 140 mensais. — R. Delgado de Carvalho, 13 — Largo da 2.ª Feira.

DAUPHINE 61 — Última série, capa, tranca, ótimo estado geral — Você vai gostar. NCr$ 1 750 — Tel.: 36-0329.

DAUPHINE — Ótimo estado, 50 mil km reais, 1962, última série. Tratar, tel. 26-7980.

DAUPHINE 62 — Vendo por motivo de doença, estado impecável, pintura, pneus, forração, tudo nôvo, pode trazer mecânico. Preço 1 650,00. Rua Florianópolis n.º 1 108, casa 7. Pça. Sêca — Jacarepaguá.

DAUPHINE 1963, nôvo, sem podre, vende financia troca por VW. Rua Marechal Bitencourt, 136, casa 1. Estação do Riachuelo.

DAUPHINE modelo 62 excelente conservação, pouco rodado. Vendo só à vista, urgente. Rua [illegible] de Menezes 263 ap. 80.

DAUPHINE 60 — Rádio, capas, frisos, motor 100%, ótimo preço à vista. Av. Atlântica, 840, ap. 201. Prof. Flagindo.

DAUPHINE 62 — Excelente conservação. NCr$ 1 000 de entr. e NCr$ 150,00 mensais. Tel. 34-1479.

DAUPHINE 62, última série azul Jamaica estado de nôvo. 1.950,00. Financio c/1.000. Aceito troca. 24 de Maio, 411 F. Tel. 49-3957.

DAUPHINE 1961 — Businas e ar, mecânica bon, sem podre, tem capas. 1 400. Rua Ana Neri, 770.

DAUPHINE 63 — 2100 Semi-nôvo, pouco rodado, mec. 100%. Rua Silva Rabelo, 36. Méier. Tel. 29-0689. Ac. troca.

DAUPHINE 62, ótimo estado. — Vendo c/750 ent. e 130 mensais. R. Delgado de Carvalho, 13. Largo da 2.ª Feira.

DAUPHINE 61, 62 e 63 — Equipados, impecável estado de conservação. Vendo, troco e financio. Paim Pamplona, 700 — Jacarezinho — Tel.: 49-7852.

DAUPHINE 63 batido, faltando algumas peças. NCr$ 400,00 à vista p/ desocupar lugar. Rua Mariz e Barros, 72 (Pça. Bandeira).

DAUPHINE 61 e 63. Equipado, rádio, tranc. pneus novos. 1 380 e 1 670. Aceito troca ou facil. pagamento. R. Proclamação, 898/302 — Bonsucesso.

DKW-VEMAG — CRÉDITO AO CONSUMIDOR — Antes de comprar ou trocar conheça os novos planos da GÁVEA S/A. — Rua São Clemente, 91 — Tel. 46-1414. (B

DKW VEMAG 61, 62, 63 e 64 — 850,00 Belcar e Vemaguet, novíssimos, equips. Saldo a comb. Troco. Rua Mariz e Barros, 72 (Pça. Bandeira).

DKW sedan e Vemaguet 58, 60, 61, 62, 63 e 64 equipados, impecável estado de conservação. — Vendo, troco e financio. Paim Pamplona, 700 Jacarezinho. Tel.: 49-7852.

DKW 61 — 2.a série, vendo sedan, ótimo estado, máquina nova. Tratar Ten. Cunha — Tel. 38-5462 — Rua Alexandre Calaza, 150, ap. 102.

DKW VEMAGUET Pracinha 65, último est. 17.000 km rod. Vende-se à vista. NCr$ 4.650. Fac. parte. Av. Paulo de Frontin, 739, ap. 301.

DKW sedan 65 (motor zero), 1.280, parf. est. geral. Saldo conforme o s/ orçamento. Troca-se. R. Conde de Bonfim, 40, junto ao Largo da 2.ª-Feira.

DKW VEMAG 1967 OK — Não compre o seu Belcar, Vemaguet ou Fissore 1967 OK, sem visitar a NOVA TEXAS! A vista ou a prazo os melhores preços, os menores juros no financiamento! Na troca seu carro sempre vale mais! Av. Marechal Rondon, 539 (Estação São Francisco Xavier), Av. Atlantica esq. Djalma Ulrich (Copacabana), Rua Conde Bonfim, 40 (Tijuca) e Rua Mariz e Barros, 72 — Pça. da Bandeira.

DKW VEMAGUETES 60, 67. Todos equipados, perfeito estado geral. 1.100,00. DKW sedan 64 a 47, completamente revisados desde 1 280,00. Saldo conforme s/ orçamento. Troca-se. — Rua Conde de Bonfim, 40-A, próximo ao Largo da Segunda-Feira.

DKW — Compro sem aborrecê-lo no horário de sua preferência e pago hoje em dinheiro. Tel. 38-3891.

DKW alemão (Wateburg), 64, bom estado, máq. ret. c/ rádio. Vendo pelo melhor oferta. Araújo Lima, 47.

DKW VEMAG 66 e 67 — 1 790,00 Belcar semi-novos c/ 22 000 e 8 000 km. rodados, equips. Saldo à comb. Troco. Rua Mariz e Barros. 72 (Pça. Bandeira).

DKW VEMAG 67 novos — Aproveite agora venda direta ao consumidor com financiamento a longo prazo e juros ínfimos nos seguintes endereços Av. Atlantica esq. do R. Djalma Ulrich, 23. Tel. 47-7203 e 36-7781 e R. Mal. Rondon, 539. Tels. 48-0446 e 34-1776.

DKW Belcar 61, ótimo estado, pintura nova. P. NCr$ 2.800. R. Juliano de Miranda n. 535. — V. de Carvalho. Sr. Waldir.

DKW Belcar 65, ultima serie, novíssimo, equipado, azul cop. Facilito parte. R. V. Pirajá, 174, c/ porteiro (Pça. Gal. Osório).

DKW Vemaguete 59, ótimo estado. Vendo c/ 1 100 entr. e 150 mensais. R. Delgado de Carvalho, 13, Largo da 2.ª Feira.

DKW 64 Belcar, máq. na garantia, equip., part. vde. urgte. Rua 5 Julho 266 — Portaria.

DKW 64. Vendo, troco, melhor oferta. Urgente. Não tem podre. Rua Artur Menezes, 43. Maracanã.

DKW VEMAGUETE 61 — Saída da reforma, pintura camurça metálica, estof. vermelho, radio 3 fxs., trage mecanico. Não serve p/ revendedor. Av. São Sebastião, 209/201 — Urca.

DKW 61, última série, motor nôvo, pára-choques e aros de roda 64, equipado. Rua Custódio Serrão 57. Tel. 26-6383. — Jardim Botânico.

DKW VEMAGUET 1964/65 nova 1001 motor nôvo garantia. Faço qualquer prova. Facilito. Troco. Souza Lima, 363.

DKW — Pracinha — 1965/6 — 28.000 Km. — 3.360,00 entrada mais 27x104,29 — Nelson 25-5467 — 24 Maio 139.

DKW 1959 semi nôvo, rádio, capas, etc. Faço qualquer teste. 2 400 à vista. Rua São Francisco Xavier, 115.

DKW 60 — Todo equipado. Preço 2.900 à vista. Ver Rua Conselheiro Zenha, n.º 27, ap. 304.

DKW Vemaguet 65 última série, [illegible] c/ 16 mil km [illegible] prova. Ver na garage da Rua do Bispo, 47.

DKW BELCAR 61, ótimo carro, tudo 100%, entrada desde NCr$ 1 500,00. Prestações de até NCr$ 180,00. Não é consórcio. Entrega imediata. Av. Almirante Barroso 91-A. Tel. 42-6158.

DKW Belcar 62 — Ótimo estado, a qualquer prova. Troco e fac. c/ 1 500 ent. Saldo até 20 meses. R. 24 Maio, 316. 48-2701.

DKW Vemaguete 64 — Superequipado, ótimo estado. Mecânica a qualquer prova. Troco e fac. c/ 1 800 ent. Saldo até 20 meses. R. 24 Maio, 316. 48-2701.

DKW — Vende-se Belcar 1001 ano 1964 pouco rodado. De particular para particular. Cor bege. Ver em frente à Rua [illegible], 186. Tratar pelo telefone 57-6170.

DKW VEMAGUET 61 — NCr$ 2 800,00 — Motor na garantia, c/ rádio, tudo 100%. Rua Adolfo Bergamini, 142 — Eng. Dentro.

DKW 65, Sedan, estado impecável, único dono. 2.300 entr. resto como quiser, ou troco. R. 24 Maio 332. Tel. 49-6976.

DKW Sedan 61, última série, urg. 2700. Rua Senador Furtado, 81, casa 21, tel.: 34-2445.

DKW VEMAGUET 64, 1001 — Em perfeito estado. Tratar pelo telefone 46-1162.

DKW 63, com capota de fábrica, bancos conversíveis, vidro ray-ban e rádio, Único no Rio. Rep. do Perú, 326 depois das 11 hs.

DKW-VEMAGUET 62 — Ótimo estado, rádio, vendo. R. Bom Pastor, 52, apto. 102, Tijuca.

DKW BELCAR RIO 1965 — equipado, Vendemos c/ 2 600 entr. rest. em 20 meses. [illegible] Mariz e Barros, 724, tel.: 48-1403 e 28-7779.

DKW 1963 Vemaguete, máquina nova, vendo ou troco por VW. Financio. Rua Marechal Bitencourt n.º 136, casa 1. Estação do Riachuelo.

DKW INVENÇÃO — [illegible] registro com o Sanches. [illegible] de Brito, 39-F. [illegible]

DKW Vemaguet 61, 2. tôda reformada, Rádio. Vale a pena ver — Urg., barato. Fac. — Praça das Nações, 546.

DKW BELCAR 67 — 2 500 km — Financiado até 24 meses — Av. Oswaldo Cruz, 95 — Telefone 45-6063 — Inclusive sábados.

DKW VEMAGUET 64 — Mecânica, lataria e pintura em perfeito estado, NCr$ 4 200 à vista — Estudo financiamento — Camerino, 81 — Tels.: 23-1506 e 23-1926.

DKW VEMAGUET 56 — Ótimo estado 100% mecânica. Vendo c/ 600 ent. e 100 mensais — R. Delgado de Carvalho, 13 — Largo da 2.ª Feira.

DKW — BELCAR — 1966 — Novíssimo — Rádio Telespark — Matoso 156/302 — 48-4773, Rubens.

DKW — Vemaguete 63 — Vinho — Equipado motor 66, ótimo estado. 3.450. Ofertas nesta base. Rua São Clemente 176 c/4.

DKW — Compro para grande Cia. Pago 59 a 2 200; 60 a 2 500; 61 a 2 700; 62 a 3 200; 63 a 3 600 e 64 a 4 500. Preço estando perfeito, compro também para reparos. Venha com o carro e volte com dinheiro. Das 8,30 às 17,30, na Rua Maria Amélia, 67 — Tijuca.

DKW-VEMAGUET 63 — Entrada 1 072, resto 24 meses sem parcelas c/ seguro total, garantia nossa revisão, rádio, capas, EMA AUTOMÓVEIS — Av. Mem de Sá, 14-A — Junto Rua Passeio.

DKW — Belcar mod. 1965. Vende-se, mecânica 100%, pneus novos. Aceitamos ofertas — Rua da Cascata, 5 ap. 303 — Tel. 58-9811.

DKW Belcar — Vendo 64, 2a. série, único dono, 30 mil km rodados. Preço NCr$ 4.500, facilito — Tel. 43-1984 com Nicanor.

DKW 62, único dono vende a particular, azul claro, conservadíssimo, super-equipado, rádio etc., pouco rodado. Melhor oferta. Tel. 22-3104/ 05/ 06, na segunda-feira.

DKW — 1965 — Belcar — Equipado — Vendo à vista, podendo facilitar parte do preço. Aceito troca — Rua Conde de Bonfim, 509, ap. 403.

DKW VEMAG 64 — Belcar, vendo equipado, nôvo, mecânica sujeita prova. Ac. Of. à vista só. Rua Bento Lisboa, 77 ap. 501.

DKW VEMAGUET 1963 — Lindo carro, 3 300. Ver Rua Assunção, 286 — Botafogo — Tel. 26-2031 — Sr. Jacques.

DKW VEMAG 61, ótimo estado, rádio original, pneus novos, 1 500 de entrada. Estrada Vicente de Carvalho, 1 215.

DKW 65, sedan, equip., supernovo, financio até 15 meses. — Real Grandeza, 193, L. 1 e 2 — Aberto até 13 horas e de segunda a sexta-feira até 21 hs.

DKW VEMAGUET 64 — Mod. 1001, côr verde, equipado, excelente estado geral. Vendo. Rua Delgado de Carvalho, 59, ap. 303 — Tijuca.

DKW 64 e 63, novos, equipados. Facilito — R. São F. Xavier, 102.

DKW 66 — Vemaguet, c/ rádio, estado de nova, carro de alto tratamento. Aceito troca — Av. Mal. Floriano, 135 — Tel. 43-2413 — 2a.-feira.

DKW — Vemaguete 63, com 20 mil km. 4 pneus novos, lindo carro, côr vermelho vinho. Vendo urgente ou troco. Rua Tupinambás, 150, Ramos. Tel. 30-7154. Oldemar.

DKW — Vemaguete 1965 — Azul 24.000 km. NCr$ 5.000. Barão da Tôrre 553/302.

DKW Vemaguet 58 — Super nova a qualquer prova, troco, facilito. R. Cerqueira Daltro n. 82 — P. Gasolina Cascadura.

DKW — VEMAGUETE — 1965 — Equipado — Vendo à vista, podendo facilitar parte do preço. Rua Conde de Bonfim, 509, ap. 403.

DKW 66 — Equipado, particular vende em ótimo estado, trazer mecânico para examinar — Fone 38-5292.

DKW — Vemag belcar S. zero quilômetro, na garantia, sem emplacar. Vendo abaixo da tabela ou troco carro americano de 50 a 53 — Urgente. 54-3017.

DKW VEMAGUET 61 — Azul e pérola, radio, equip. excel. Vendo urgente m/ oferta. R. Aguiar, 55/201.

DKW BELCAR 1966 e 1965 (máq. nova), equipados, ótimos de tudo, troco e fac. até 15 m. c/ 3.000. Conde de Bonfim, 577-A — 58-3822.

DKW 1966 — BELCAR — Rio — Sup. equip. Verde, único dono — Vendo fac. parte até 12 horas 2a.-feira até 20 horas, Rua Riachuelo n. 388 — Tel. 52-6772. AERO WILLYS 1966 e 1965, sup. equip. 5 marchas, est. de 0 km — Vendo fac. até às 12 h 2a.-feira até 20 horas, na R. do Riachuelo n. 388.

DKW-SUPER — Vende-se Belcar zero, motor Fissore, melhores condições, praça, parte financiada, pronta entrega. Tratar 2a. feira — 54-4413 — Gilberto.

DKW-S zero, vendo urgente: Vemag-Super abaixo tabela com parte financiada, pronta entrega. — Tratar 2a. feira — 54-4413 — Gilberto.

DKW BELCAR — Consórcio Bom Senso [illegible], mínimo 2 carros por mês, lance não retira, carros entregues seguros e emplacados sem despesa, carro usado vale como lance, 2 carros [illegible] para cada grupo — NCr$ 181,00 mensais — Av. Oswaldo Cruz, 95 — Tel. 45-6063.

DKW — Vendo 5 prestações [illegible] Informações 47-9447 e 42-0834.

DKW BELCAR 60 — Ótimo est. ent. 1 200, saldo até 16 meses — Ver na Rua [illegible] 184 — [illegible] 40-1041 — Carlos.

DKW VEMAGUET 61 — Duas côres, lataria perfeita, mecânica 100%, pneus novos. Fac. c/ 700 entr. — Visc. Pirajá, 106, c/ porteiro.

DKW — 1964 — Muito conservado — 4 400 — Facilito. R. Aristides Caire 353 fundos — Ao lado do Jardim do Méier.

DKW - Sedan 60-61 — Grená marfim. Excepcional — NCr$ 2 300. Estudo financiamento. Eduardo — R. Francisco Sá, 31, ap. 804.

DKW VEMAGUET 61, com rádio, estado excepcional, 2.460. Facilito com 1 500. Antônio Rêgo, 341.

DKW — Sedan — 61 — Última série, super equipado, bom preço à vista. Troco e facilito. Av. Suburbana, 6.853. Tel. 49-5573.

DKW — Vemaguete 63 — Equipado, mecânico e tôda prova, bom preço à vista. Troco e facilito. Av. Suburbana 6.853. Tel. 49-5573.

DKW 61. Vemaguet. Tôda prova. Vendo, troco, facilito. Cerqueira Daltro, 82. Pôsto em Cascadura.

DKW 62. Vemaguet. Equipado. — Vendo, troco, facilito. Cerqueira Daltro, 82. Pôsto em Cascadura.

DKW VEMAGUET 67 — Vendo, comprada em maio 67, estado de 0 km. Entrada NCr$ 1 000,00, saldo a combinar. Rua Barata Ribeiro, 153/403 — Tel. 36-4013.

DKW — Vemaguet 1964 (1001) — equipado, único dono, fino trato. Troco e fac. até 15 m. c/3.000. Conde de Bonfim, 577-A. Tel. 58-3822.

DKW VEMAGUET 1963 — Garantia de 4 meses. NCr$ 2.500,00 de entr. e resto a longo prazo. Rua S. Francisco Xavier, 50-A.

DODGE 52, Utility, 6 cil., mec. 100%, ótimo estado. Troco, facilito. R. Álvaro de Miranda, 59. Largo Pilares.

DODGE JARDINEIRA 51, mecânico, em ótimo estado. Vende a vista. NCr$ 2.150,00. Rua [illegible] 626 — Encantado.

DODGE Jardineira 51. Mec. — Vende-se tôda original e revisada. Rádio, Pint. [illegible] Qualquer prova. [illegible] Tel. 58-6936. [illegible]

DODGE — Camioneta 53 — Tranca — Radio, supernova. Vende-se. Rua Barbosa Rodrigues, 345, ap. 101 — Cavalcante.

DODGE 1953 — Camioneta 6 cil. precisa lanternagem. Vende-se melhor oferta. Rua General Roca, 891 — Garagem sob o Bob's.

DODGE 52 — Camioneta Utility, ótima de mecânica, radio original, estado excepcional. NCr$ 900,00 de entrada, restante em 15 meses. Rua Dr. Satamine, 86.

DODGE 48 — Praça — Taxi Capelinha. Vendo, bom estado. Ver a partir de segunda-feira à Rua General Bruce, 209. S. Cristóvão.

DODGE 52 — Mec., 4 p., b.o., radio Original, motor 100%, pode trazer mecânico. Ver Rua Conselheiro Autran 22, ap. 401 — V. Isabel — 29-1485.

DODGE 52 — Utility, c/ rad., forr., pint., mec. 100% — 1 500 entr. 200 p/ mês. Ac. oferta. R. Sta. Luzia, 53. Maracanã. — Telefone 54-2958.

DODGE — 50 — Das pequenas, [illegible] domingo dia todo — Av. [illegible] 57 junto Pôsto Texaco.

DODGE ANO 53 — Urgente, vendo por 800 mil velho, todo reformado. Ver Rua Gatemburgo n. 163 na Garagem com Neval.

DODGE de praça, ano 52. Vendo na Rua Magalhães Castro, 259 — Est. do Riachuelo.

DODGE DART 64 — Compacto, 6 cil. — Em excepcional estado Procad. dipl. Neg. part. possibilidade de troca. Ver 2a.-feira — Rua Frei Caneca n. 305.

DODGE 50 — Plymouth 51. Ambos pequenos, equipados, 4 ps., ótimos. Tel. 42-2296.

DE SOTO 1959, 6 cilindros, mecânico, 4 portas com coluna — Vendo ou troco, estado impecável. Rua Cardoso de Morais, 328 — Tel. 30-1057.

DE SOTO 1953 — 4 portas. Em perfeito estado de conservação. Vende-se. Aceita-se oferta. Tratar na Rua Marialva, 165, junto à Av. Itaóca, Bonsucesso.

DE SOTO 1958 — Coupé, 8 cil., hidram., direção hidr., freio hidraul., radio, ar frio, estado de nôvo. Vendo ou troco menor valor. Barão de Mesquita, 129.

DE SOTO 52 — Utility — Vende-se pela melhor oferta. Avenida Edgard Romero 364 — Madureira.

DE SOTO 53, est. de novo. Vendo o melhor da GB. Ver dia todo na Rua Bicuíba, 104 — Luis Carlos.

ESPLANADA [illegible] — 67 — Vendo por NCr$ 14 500 à vista — Tel. 26-406..

FIAT — NSU 1 100 — 1958 — ÓTIMO ESTADO — Vende urgente à vista na R. Cons. Lafaiete n. 4 — 205 — Pôsto 6 — Tel. 47-0732.

FIAT — 500 — Vendo por 500 ou melhor oferta — Bolivar 61-502 — 27-6611.

FIAT 1.100 — 49 — em bom estado. Vendo urgente. 900. Ver R. Dona Isabel n.º 1.056. Bonsucesso.

FIAT 1 100, ano 49. Preço: 600 Cr$ novos. Rua Conselheiro Agostinho, 45 fundos — Todos os Santos — Sr. Antônio Pereira. Hoje o dia todo e 2a. por diante, depois das 14 hs.

FIAT 850 — Rádio Autovox, original, italiano, portátil e fixo — 6 ou 12 volts., com chave — Ver Rua Raimundo Correia, 27, ap. 1002, ou telefone 36-4545.

FIAT 1.400 em bom estado. Vende-se ou troca. Rua São Januário 726. Urgente.

FIAT 52 — Jardineira, motor nôvo, boa de tudo. NCr$ 850,00. Financio parte. Av. Osvaldo Cordeiro de Farias, 365 — Marechal Hermes.

FORD 64 — Falcon — Compacto, estado de zero. Troco, facilito. Tel. 34-2874.

FORD 49 — Particular, nunca foi de praça, Troco, facilito. Ver e tratar Rua Mariz e Barros, 1 061, fundos.

FORD GALAXIE — 0 km., pronta entrega. NCr$ 8.900,00 de entr., o rest. a longo prazo. Rua São Francisco Xavier, 30-A.

FORD — Galaxie — Zero km, equipado. Aceito oferta e troca, até ap. Con., 3 qts., ou Mercedes 220 S. Ver Bolivar 125. Tel. 36-7349 — Financio.

FORD 54 — Canadense — 4 portas. Vendo somente hoje, Melhor oferta. Trav. São Expedito, Tel. 56-1454.

FORD 50 — Vendo, 6 cilindros, precisando reforma. 650 novos. R. Djalma Ulrich, 201, apto. 702.

FORD 51 — 4 port. Vdo. por NCr$ 700 ao primeiro que chegar — Tel. 48-5876.

FORD 1949 — Particular, 4 portas. Vendo. 900 à vista, ou troco por televisão nova marca de classe. Rua Silveira Martins, 48.

FORD 46 — Seminovo em perfeitas condições, lanternagem — pintura e maquina 100%. Tr. Rua B n. 32, ap. 104 — IAPC de Quintino.

FORD — 1929 — Calhambeque. Vende-se verdadeira raridade, carro de exposição. Lindo e original. Ver e tratar tels .... 29-4869 — Dr. Figueiredo.

FORD — F-350 — Furgão. Vende-se pela melhor oferta. Rua Juvenal Galeno, 38. Olaria.

FORD 39, De Luxe, 4 portas, todo reformado, máquina nova. NCr$ 750,00 só à vista. Praça Vicente de Carvalho, Pôsto Texaco.

FORD 55 — Mecânico, 4 portas, estado de nôvo. Rua Alres Saldanha, 106, ap. 504 ou segunda-feira. Tel. 23-4022.

FORD TAUNUS FC-55 — Vende-se c/ rádio, preço a combinar — Fernando 48-0761. Facilita-se.

Financiamento Copeg!

AGÊNCIA HUGO DE AUTOMÓVEIS comunica aos interessados que está aprovando o crédito IMEDIATAMENTE e aceitando a "CARTA DE PROMESSA DE FINANCIAMENTO" para a venda de TODOS os modêlos da Linha Willys 67 — 2.ª SÉRIE.

ITAMARATY — AERO — GORDINI III — RURAL — JEEP — PICK-UP

FIQUE CIENTE! TEMOS UM PLANO DE VENDA PARA CADA CLIENTE.

AGÊNCIA DE AUTOMÓVEIS hugo

REVENDEDOR WILLYS
Rua Mariz e Barros, 774/776
Tels.: 48-7454 e 34-9316

FORD UTILITY 1963 — Hidramático, de 8 cil., direção hidráulica, estado de nova. Ver e tratar Rua São Clemente, 107.

FORD 1951 Cupê: o mais lindo do Rio, hoje — Rua Gonzaga Duque, 540 — Ramos, 2a.-feira. 43-1458 — José Luiz.

FORD ESPORTE ESPECIAL — Único no Brasil, conversível, vendo ou troco. Base NCr$ 4.200,00. — Ver Rua Riachuelo 142, garagem, e tratar na mesma rua 339-A, ap. 204 — Helio.

FORD 59 — Hidr., 4 portas, rádio, estado nôvo. Vendo ou troco. Entr. 3.000 e 12x300 — Tel. 57-7357.

FORD 42 Sedan 95 HP — Vende-se Rua Belisário Pena, 1.101, Sr. Joaquim — NCr$ 1.050,00.

FORD GALAXIE 1959 — Vendo, Sport Club Coupé, único dono, estado de 0 km — Ver na Rua Juparanã 50 (fim da Rua Pontes Corrêa).

FORD 58 — Fairlane 500, 4 portas, 2 côres, hidr., liberado, pneus novos e tudo mais 100%. NCr$ 4.500 — Av. 28 de Setembro 385, ap. 501.

FORD 49-50 — Máquina, lanternagem, pintura, estofamento 100 por cento. Preço NCr$ 1.500. Tel. 92-0131. Rua Ponte Nova, 495 — Tanque.

FORD 29 — Calhambeque 1.350,00 à vista. Av. Santa Cruz, 272 fundos — Realengo.

FORD TAUNUS — PK. Vende-se por motivo viagem. Rua 24 Maio 1305. Ap. 401. Meier.

FORD F 100 Pick-Up 1958, bom estado, vendo Rua Cordeiro Marinho, 54. Tel. 23-6605 com Antonio.

FORD F-3, ano 57, caminhãozinho. Vendo, troco, financio. Rua Gustavo Riedel, 376.

FORD ANGLIA — Vendo, ano 52 em ótimo estado. Pode trazer mecânico. Carro de um só dono. Rua Prefeito Olimpio de Mello n.º 1.937 — c2.

FORD FALCON ANO 60 — Vendo, troco, facilito. Rua 24 de Maio, 482. Tel. 49-6797.

FORD 1929 — Todo original. — Vendo hoje. Tel. 36-5163.

FORD 54, de 4 portas, vendo p/ 2.200 à vista. T. R. Tolentori, 795, Brás de Pina. Tel.: 30-0810.

FORD F-350 c/ Furgão Térmico, especial para frigoríficos. Vende-se barato, motivo mudança de negócio. Tratar c/ Sr. Castilo, Rua Mariz e Barros, 821.

FORD ZEPHIR 52-53 (tipo Consul, com 6 cilindros). Único dono. Em perfeito estado de funcionamento. Pneus, pintura e forração novos. Rua Carvalho Alvim, 86, Tijuca.

FORD 49 — 4 P. — NCr$ 1.200,00 — Bom estado. Rua Augusto Nunes, 243 — Todos os Santos.

FORD FALCON 61 — Perfeito estado conserv. 3.000 à vista, restante longo prazo. Aceito troca carro menor. R. Cândido Mendes, 479 — Glória.

FISSORE 65 — Vendo, azul-turquesa, boa conservação. Ver estacion. Senado, (fim Av. R. Branco). Osniro (2a. a 6a.). (B

FISSORE — Compro urgente de 64 a 66, pago à vista. — Tel.: 25-2555, Sr. Alfredo.

FISSORE 65 — Grafite, forrado c/ napa preta, único dono. NCr$ .. 7.000 à vista. R. Frei Leandro, 80 — Jardim Botânico.

FISSORE — Particular vende. Lindo carro em estado de nôvo. Todo equipado com rádio e pneus novos. Tratar: 37-9607 — Sr. ALMEIDA.

FISSORE 65 — Vende-se em perfeito estado, ou troca-se por Karman-Ghia. Facilita-se. Rua General Venancio Flores 405, ap. 303. Sr. Tonico.

FREGATE 53, em bom estado, vende-se, só dias úteis, na R. Dona Amélia, 126. Andaraí. Tel. 38-5795.

FORDISON 1949 — Furgão — Mecânica cem por cento, ao primeiro que chegar. Tratar Rua Jequiriçá, 707.

carro tirado-
carro quitado

COMUNICADO Nº1

Para proceder a confirmação de financiamento dos mutuários que se inscreveram no decorrer desta semana e atendendo às solicitações dos mesmos, a VANGUARDA S. A. inicia hoje, e o fará periòdicamente, a publicação dos nomes dos participantes do Fundo Mútuo Vanguarda e seus respectivos números de inscrição *.

A distribuição dêstes números só terá validade se confirmados através desta publicação ou no escritório da Vanguarda S. A., na Av. Rio Branco, 156 salas 3.132/3.133.

* O mutuário só receberá o número de inscrição após o pagamento da 1.ª mensalidade depositada em um dos seguintes bancos:

Banco Bordallo Brenha, Banco de Minas Gerais e Banco do Planalto de Minas Gerais ou no escritório central.

001 — Sebastião de Almeida Santos — Gerente do Banco do Planalto de Minas Gerais S. A.
002 — Joaquim Xavier da Silveira — Presidente da Emprêsa Brasileira de Turismo (EMBRATUR).
003 — Vicente Bianchini Neto — Diretor da Recon S. A.
004 — Michel Dib — Diretor do Banco Bordallo Brenha S. A.
005 — Aloysio Martins de Araújo — Gerente das Lojas Scholl.
006 — Orlando C. Rêgo Macedo — Diretor da OM Adm. e Corret. Ltda.
007 — Jorge Oscar B. Letorre — Diretor da PROMOVE — Prom. e Publ. Ltda.
008 — Luiz A. C. M. Alvares Otero — Advogado do Banco do Brasil.
009 — José de Affonseca — Advogado do Ministério da Fazenda.
010 — Enio Druso da Costa Studart — Oficial da Marinha.
011 — Aluizio Muniz Freire — Procurador do Banco do Brasil.
012 — Hélio Stamile — Médico.
013 — Yoldari Taborda — Médico do I.N.P.S.
014 — Diogenil A. Câmara — Gerente da OM Adm. e Corret. Ltda.
015 — Vera Maria C.R.R. Monteiro — Prendas domésticas.
016 — Carlos Alberto S. Morais — Gerente da Cariocar Veículos S. A.
017 — José R. Mendiondo Fernandez — Gerente da Cia. de Cimento Vale do Paraíba.
018 — Marli Marlene M. Simon — Prendas domésticas.
019 — José Maria Gomes Neto — Gerente do Banco do Planalto de Minas Gerais S. A.
020 — Fonemusic Transmissões Musicais Ltda. — Firma comercial.
021 — Marceline da Veiga Halfeld — Prendas domésticas.
022 — Luciano Fabrício Riquet — Advogado.
023 — Zaida Saldanha de Araújo — Prendas domésticas.
024 — Paulo Camargo Brocá — Diretor da Focus Propaganda Ltda.
025 — Mário Tude Soares — Desenhista da Focus Propaganda Ltda.
026 — Adilson Manhães Cartaxo — Comerciário.
027 — Cesar dos Santos — Comerciário.
028 — Carlos Luiz Pimentel — Diretor de Helcius Art. Finos para Homens.
029 — Amaury José Dias — Diretor de Helciu's Art. Finos para Homens.
030 — Carlos Eduardo de A. Seixas — Diretor da Intermarket Ltda.
031 — Maria Paule Delobois — Prendas domésticas.
032 — Luciano Rudge — Diretor da Cia. Oscar Rudge de Papéis.
033 — Ana Maria S. Pacheco — Prendas domésticas.
034 — Maria José F. dos Santos — Prendas domésticas.
035 — Mário Sérgio M. Cartaxo — Comerciário.
036 — Maria D'Avila Peres — Prendas domésticas.
037 — Fernando Guerra S. Santos — Secretário Geral da Fed. das Indústrias do Est. da Guanabara.
038 — Wilmar Saldanha G. Pádua — Advogado.
039 — Ofélia Borges B. Oliveira — Industriária.
040 — Emílio Lourenço de Souza — Hoteleiro.
041 — Alfredo Souto de Almeida — Diretor da Focus Propaganda Ltda.
042 — Dayson Ferreira de Paiva — Militar.
043 — Maurício Assumpção Souza — Comerciante.
044 — Richard John Botts — Diretor da PEBB Sociedade Financeira Ltda.
045 — Francisco J. N. Thomaz — Contador de Prod. Químicos Cerves Ltda.
046 — João Medeiros — Comerciário.
047 — Gilbraz Mourão Teixeira — Diretor do Banco de Crédito Mercantil S. A.
048 — Fernando Marques Gomes — Comerciário.
049 — Cezário M. Franco Senna — Gerente do Banco de Crédito Mercantil S. A.
050 — João Amador V. Barreiros — Advogado.
051 — Mauro Wilton Carneiro — Diretor da Cia. Industrial do Rio Grande do Norte.
052 — Armin Walter Bernhardt — Advogado.
053 — Nicolau Elias Amiune — Diretor das Lojas Macaenses.
054 — Christian Labrunie — Contador do Banco Nacional de Habitação.
055 — Carlos Bohm de Mello — Comerciário.
056 — Gersey da Silva Costa — Comerciante.
057 — José Simões da Costa — Comerciante.
058 — Miguel Gonçalves Terra — Comerciário.
059 — Armando Bernardo Siqueira — Gerente Pôsto de Gasolina Jockey Club.
060 — Jair Belizário — Comerciante.
061 — Vicentino Alves Fontoura — Militar.
062 — Giuseppe Masello — Diretor da Caixotaria Boavista Ltda.
063 — José Leonardo M. Coutinho — Diretor de La Bilboquet Boutique Ltda.
064 — Daniel Fajersztajn — Médico do Hospital dos Bancários.
065 — Eduardo Gonçalves Valente — Diretor Comercial de M. V. Corretagens.
066 — Umberto Cerruti — Comerciário.
067 — Reynato Sodré Borges — Médico do IPASE.
068 — Pierre Germain M. Putzeys — Diretor Gerente de Estacas Franki Ltda.
069 — Jairo Jorge de Oliveira — Estudante.
070 — Francisco da Silva — Funcionário do Banco do Brasil S. A.

Informações pelos telefones 32-6577, 22-1184 e 52-0493.

FUNDO MÚTUO
VANGUARDA
VEÍCULOS

POSTOS DE VENDAS

Avenida Rio Branco, 156, sala 2.216
Barata Ribeiro, 639, Loja D
Capitão Barbosa, 568 — Loja D — Ilha do Governador
Avenida Rio Branco, 277, Gr. 603
Presidente Vargas, 590, Sala 1.516
Rua Tomás de Aquino, 327 — Bangu

FIAT 600 — Azul-marinho — 1967 — Na garantia, pára-choques [illegible] — GLINTZ — Ver e tratar na Rua Duque Estrada n. 30 — Gávea, c/ Dr. Flávio. Tel. 27-1166 — Preço NCr$ 12.000 à vista.

GORDINI 64, excelente estado, revisado, rádio Blaupunkt. Vendo c/ peq. entrada e saldo financio até 20 meses. Rua Conde de Bonfim 66-A. Tel. 34-9909.

GORDINI e Dauphine todos os anos de 61 a 67 várias côres, equip. e revisados. Entr. a partir de 850,00. Troco. Saldo a comb. Rua Mariz e Barros, 72 (Pça. Bandeira).

GORDINI 62, 63, 64 — Equipados, impecável estado conservação — Vendo, troco e financio. R. Palm Pamplona, 700 — Jacarezinho. Tel.: 49-7853.

GORDINI — Compro sem aborrecê-lo. Vejo no horário de sua preferência e pago hoje em dinheiro. Tel. 38-3891.

GORDINI 64 — Vendo em ótimo estado, com rádio, à vista ou a prazo. Ver diàriamente de 9 às 12h à Estrada da Tindiba, 2.100, s/ 203, com Weldys. Tel. 92-0301.

GORDINI 67 III, superequipado, c/ rádio etc., uma jóia, quase zero. 1.500. Saldo conforme s/ orçamento. Troca-se. R. Conde de Bonfim, 40, junto ao Largo da 2.ª-Feira.

GORDINI — Ótimo — Entrada NCr$ 2.000 — Prestações desde NCr$ 200 — CIPAN — Rua Senado, 329 — tel.: 52-5744 — 22-1914 — Estacionamento interno — Domingo aberto até 12 horas.

GORDINI 63 muito bom estado, à vista 2.250 ou fin. c/ 1.500 saldo a combinar. Tel. 58-8078.

GORDINI 64, em ótimo estado, c/ rádio, fin. c/ 1.800. Saldo a combinar. Tel. 58-8078.

GORDINI II — 66 — 23.000 km. Linda cor. Radio teclas transist. Carro de trato para comprador exigente. Troco ou facilito c/ 1.500 de ent. Rua Uruguai, 234.

GORDINI 64 — Taxi — 2.290,00, pouco rodado, espelhinho, pronto p/ rodar. Saldo a combinar. Troca. Rua Mariz e Barros, 72 (Pça. Bandeira).

GORDINI — Compro urgente para meu uso. Só de particular. Pago hoje em dinheiro o real valor. Tels. 50-7583 (9 às 18h).

GORDINI 63 — Vendo em ótimo estado, 100% de tudo. Ent. 1.500,00, restante em 12 meses. R. João Silva, 127 — Olaria. Ver hoje e amanhã.

GORDINI 64 — Novinho. Vendo ou troco por táxi Volks de 60 a 63. Dou diferença à vista. — Avenida Nélson Cardoso, 890, ap. 201 — Jacarepaguá.

GORDINI III 67, freio a disco, garantia da fábrica, vendo facilitado sem juros com 5.000 de entrada e 13 de 180,00. Ver Rua Engenheiro Mário Machado, 35 (GÁVEA) com o porteiro Sr. João.

GORDINI III — Passa-se consórcio Cassio Muniz, 15 prestações pagas. Tel.: 26-1654. Dr. Hugo.

GORDINI de 62 a 65, compro urgente. Pago à vista. Telefone 25-2555. Sr. Alfredo.

GORDINI 65 — Vende-se côr cinza, s/ tax. licença papéis, máquina retificada, estof. nôvo, motivo viagem urgente. Facilita-se. Rua Bento Lisboa, 116 c/ Sr. Fernando.

GORDINI 62, nôvo, pode fazer qualquer prova, rádio original, vende-se, aceito troca por carro americano. Tel. 49-3957. — Freitas.

GORDINI 64 a tôda prova, c/ rádio. Rua Alm. Gonçalves, 23/202 — Copacabana.

GORDINI 1963 ótimo estado, rádio etc. 1.300 de entrada e 130 mensais. Av. Copacabana 44, ap. 801.

GORDINI 1965 — Ótimo estado mesmo, equipado, vende à vista, urgentemente. Rua Almirante Tamandaré 67.

GORDINI 65 — Excepcional conservação — rádio ondas curtas, pneus novos, frisos 67 — Vale a pena ver. Almirante Tamandaré n.º 67.

GORDINI 62. Estado de nôvo. Muito bonito. 2.380,00. Financio c/1.200. Troco. 24 de Maio, 411 F. Tel. 49-3957.

GORDINI 65 — Castor — espetacular. Aceito oferta. Rua Grão Pará 281 apto. 202. Engenho Nôvo — Inf. 49-2258.

GORDINI 65 — 20.000 km NCr$ 3.300,00 à vista. Luciano — 26-8031.

GORDINI — 0 quilômetro, côr cinza talismã forrado prêto. Vende-se motivo viagem. Pela melhor oferta. Tel. 28-3529 de 9 às 11 e 14 às 19 horas.

GORDINI 65 — Ótimo estado, rádio, NCr$ 3.600,00. Facilito. R. Frederico Eyer, 33 — Gávea. Tel. 47-5252.

GORDINI 1964 — Bom, preço: 2.600. Ver e tratar Visconde Sta. Isabel, 223.

GORDINI 63 — Vermelho — Equipado — Ótimo estado — Tel. 47-7246.

CONSUL 52 — Ótimo estado. Ver e tratar na Rua Gonçalves Crespo, 306.

GORDINI II 66 — Vendo em estado de nôvo, com apenas 5.000 km. Ver e tratar na R. Relação, n.º 15.

GORDINI 66 — Vende-se. NCr$ 3.500. Rua Marechal Ferreira Neto, 80 — Ribeira — Ilha do Governador.

GORDINI 66 — Empresto a quem emprestar 2.000 por 6 meses. Ver Rua Pacheco Jordão, 14/102, Higienópolis ou tel. 43-5924.

GORDINI 63 — Único dono. Vendo c/1.000 ent. e 160 mensais — R. Delgado de Carvalho, 13 — Largo da 2.ª Feira.

GORDINI 62, 63, 64 e 66 — 2.º, Tenho (7) equipados e revisados, de uso particular — Vendo a prazo ou à vista — R. do Russel, 32 — L. da Glória.

GORDINI 64 — Vendo um todo nôvo só à vista, 3.100. Tratar Est. Vicente de Carvalho, 1.216.

GORDINI 65 — Azul, superconservado, facilito com NCr$ 1.500 de entrada. Camerino, 81. Telefones 23-1926 e 23-1506.

GORDINI 64, enxuto, lat., pint. e susp. 100%. Vendo ou troco por táxi ou part. Urgente. Rua Escobar, 99/201 (São Cristóvão).

GORDINI 65 — Cinza madrugada, com rádio, estado de nôvo. — Vendo posso facilitar parte. Ver e tratar. Rua Afonso Pena, 67-B, esquina de Dr. Satamine. Tel. 48-8686.

GORDINE 64 — Vende-se 3.000 ou financia-se com 1.500. Armando de Godói, 41 — Higienópolis.

GORDINI 65, 63 — Azul claro e vermelhinho. Vendo à vista. — Aceito troca. Rua Pereira da Silva, 444, ap. 214 — Laranjeiras.

GORDINI 62 — Em bom estado. Vende-se. Vista NCr$ 2.000,00. Rua José do Patrocínio, 192/202, Grajaú.

GORDINI 65 — Único dono, impecável sòmente à vista — Rua Redentor, 301 — Tel. 47-8941 — Dr. Clóvis.

GORDINI 63, gêlo, pneus novos, rádio, mec. 100% — NCr$ .... 2.580,00 — Tel.: 57-0134.

GORDINI 1963 — Em perfeito estado — NCr$ 2.480 — Inf. tel. 36-4959.

GORDINI — 63 — Gelo — Dono do carro — R. Barão de Sertório, 67, ap. 302.

GORDINI 65 — Equipado, perfeito estado. Vendo ou troco p/ Plymouth, Chevrolet 51 — NCr$ 3.300 — Rua Clarimundo de Melo, 727, ap. 301.

GORDINI II — Único dono, com rádio, pneus novos, máquina 100%, sujeito a qualquer experiência. Preço NCr$ 3.850,00 ou facilito com 2.500. Rua Perseverança n. 61, Est. Riachuelo — Tel. 49-7269.

GORDINI 1964. O mais nôvo do Rio. Equipado. Espetacular. Entrada de 1.500, saldo em 16 meses. Rua Riachuelo, 33 — Tel.: 22-7036.

GORDINI 65 — Excepcional, conservação completa, equipado. 2 milhões de entrada e 5 prestações de: 350 mil — Motor retificado, suspensão nova. Tratar Sr. Mendonça, hoje, Av. Sta. Cruz, 759, Realengo.

GORDINI — Vendo ou troco por táxi. Base 2.000. Saldo pela Caixa. Rua Pedro I, 4, 1º andar. Fones 42-7479. Dib.

GORDINI 64 — Excel. estado geral. Vende 2.900. Rua do Catete, 92 casa 10.

GORDINI III, 1967, freio a disco. Vendo da garantia, 3.850 à vista e prestações de 135 cruzeiros. Telefone 27-3129.

GORDINI TEIMOSO 63 — 26.000 km — Base de 2.200 — Aceito ofertas — Prest. de 73,00 — C. Econômica — Rua Conde Porto Alegre n. 150 — casa 12 — .. 34-8475.

GORDINI 63 — Última série — Todo equipado. Vendo urgente. Preço NCr$ 2.380. Rua Aristides Lôbo, 171, ap. 1.

GORDINI II 966 em estado de zero km, vendo com entrada de Cr$ 1.800,00. R. Conde Bonfim, 25. Tel.: 48-6032.

GORDINI 965, em excelente estado, vendo por NCr$ 3.500,00. Aceito troca e facilito com entrada de NCr$ 1.500,00. R. Conde de Bonfim, 25. Tel. 48-6037.

GORDINI 64, últ. série, ot. est., c/ rádio, motorola. Ver após 12 hs. R. Guajaratuba, 80, ap. 101 — Muda — Tijuca.

GORDINI III — Passo contrato, melhor oferta, 6 meses de uso, equipado com rádio e outros. Tratar com Márcio — 45-8907 ou 45-5791 de 12 às 17 hs.

GORDINI — Ano 1964 — Vende-se pela melhor oferta — Ver e tratar na Avenida Atlântica, n.º 1910, ap. 604 — tel. 37-9954.

GORDINI — Todo equipado com rádio Telespark em ótimo estado de funcionamento — Base .. 2.700 — R. S. Francisco Xavier, 614, urgente.

GORDINI 63 — Pérola, 4 pneus novos, rádio Telespark, mecânica perfeita — Vendo por 2.300 à vista — Rua Jaceguai, 3, sobrado — Maracanã — Não tem telefone.

GORDINI 65 — Estado de nôvo — Cinza-grafite — Entrada de NCr$ 1.500,00 e 12 prestações de NCr$ 258,00 ou 18 prestações de NCr$ 273,00 ou 24 prestações de NCr$ 240,00 — Av. Oswaldo Cruz, 95 — Tel. 45-6062 — Inclusive sábados.

GORDINI 64 — Tudo na garantia p/ 4 meses, particular p/ particular. Urgente. Cardoso de Moraes, 373. Fac. s/ juros. ...

GORDINI 1963 azul-escuro — Vende-se por NCr$ 2.220,00 — equip. red., capas, etc. — Júlio Furtado, 215, ap. 201 — Grajaú.

GORDINI, 65, equipado, ótimo estado, vendo ou troco por Rural — Rua Laura de Araújo, 76, Segunda-feira.

GORDINI III — NCr$ 610,00 de entrada — 67, Zero Km. Côres a escolher, entrega imediata. Saldo pelo crédito direto. Rua Alvaro Alvim n.º 48 s/ 512. Telefone 22-5140. Ramal 39.

GORDINI 1966, vendo côr castor, em perfeito estado, por NCr$ .. 2.500,00 de entrada e 10 de NCr$ 300,00. Ver e tratar à Rua Campos Sales, 25 - c/ 12 — José Rezende.

GORDINI III 67 — Freio a disco, entrada NCr$ 2.900, restante 15 meses. Real Grandeza, 193, l. 1 a 2. Aberto até 13 horas e 2.ª a 6.ª-feira, até 21 horas.

GORDINI 62 — 100% — Vendo urgente 1.º que chegar. Rua São Clemente, 195, loja-8.

GORDINI 62 — Em ótimo estado. Troco por caminhão. Telefone 46-1052.

GORDINI 1964 — NCr$ 2.550,00, bom estado, c/ rádio mecânica a tôda prova. Aceito oferta. Tel. 48-2583, Visc. Itamarati, 77, ap. 201.

GORDINI 1964 — Bege, fôrro prêto, equipado, excelente estado. Troco e fac. até 15 m. com 1.500. Conde de Bonfim, 577-A. — 58-3822.

GORDINI III — 67 — zero, [illegible] — DELSUL — Revendedor Willys. R. Francisco Otaviano, 41. Gal. Polidoro, 61. Tels. 27-6340 — 46-0831.

GORDINI 1964 — Equip. c/ garantia de 4 meses. NCr$ 1.800,00 de entr., o rest. a longo prazo. Rua São Francisco Xavier, 30-A.

GALAXIE 67, estado de 0 km, c/ garantia total, supereq. c/ ar cond. — Tratar c/ Sr. Armando. Tel. 34-8338.

GALAXIE — FORD — Cor azul infinito 3.000 km rodados — garantia, transfiro financiamento. [illegible] 22 [illegible] — NCr$ 760 — saldo NCr$ 9.500 à vista. Tratar tel. 36-4214 (Carlos).

GORDINI 66 — Entrada 1.200, financiados até 24 meses sem parcelas, equipado, c/ seguro. — AGÊNCIA COPACAR — Barata Ribeiro, 147-A.

GORDINI 1965 — Equip. c/ garantia de 4 meses. NCr$ 1.800,00 de entr., o rest. a longo prazo. Rua São Francisco Xavier, 30-A.

HENRY JUNIOR 53 — Saído de reforma, [illegible], 5 pn. nov. V. Barata p/ ter ent. carro — José Higino, 84-102 — Após 12 horas.

HENRY JUNIOR 52, 6 cilindros, 85 HP, cor azul. Vende-se no estado. 850,00 à vista. Rua Esmeraldino Bandeira, 29-A, casa 2 — Est. Riachuelo.

HENRY JR. 52 Mec. 6 cil., forração e pneus novos 1.400, c/ rádio. Praia de Botafogo 336, ap. 335, bloco C.

HILLMAN 51, nôvo, único dono, fatura de fábrica, todo original. Vendo 500 de ent. 100 por mês. R. 24 de Maio 411, fundos.

HILLMAN 52 — Vende-se pela melhor oferta, precisando reparos. Rua Tacaratu nº 256. R. Miranda. Procurar sr. Machado.

HILLMAN — Vende-se em perfeito estado. Tratar Trav. Brandura, 218 — Valdemar.

HILMAN 51, vermelho. Vende-se ótimo estado. Rua 15 L. 8, Quadra 46. Jardim América, — Lucas.

HUDSON 54 Sport, no estado — Nash 41 — 4 portas, no estado. Vendem-se. Av. Automóvel Clube, 3746.

ITAMARATY 1966 - Rara oportunidade. Vendo c/ 3.900, saldo longo prazo. — Ver Praia do Flamengo, 180-B.

ITAMARATY 66, verde-metálico, equipado, ótimo estado. Aceito troca e financio restante. Rua S. Francisco Xavier, 62.

ITAMARATY 67 — Carro de consórcio. Faltam 55 mensalidades equivalente de NCr$ 197,00, côr bege-champagne, 4.500 km, ar condicionado, seguro. Já paguei NCr$ 10.500 transfiro facilitando c/ 4.500 e 3 de 2.000 ou à vista por NCr$ 9.500. Aceito Volkswagen c/ diferença à vista. Rua Emília Sampaio 76. Tel. 38-1658.

ITAMARATI 1966. Prata, superequipado, nova, 9.500. Bolivar 147, porteiro. Tratar seg.-feira. 36-7366 e 73-8518.

ITAMARATY 66 — Vende-se melhor oferta à vista, com 6.200 km rodados, pintura grená, capa de napa, protetores de pára-choques, rádio, 2 pneus sobressalentes, correia, velas. Rua Barão de Mesquita, 459, garagem. Tratar ap. 506, 8 às 12 h — Tel.: 34-3638.

ITAMARATY 66, côr de prata, c/ forração de couro preta, estado excepcional, nunca levou um arranhão. Único dono. Vendo motivo viajar. Rua Jorn. Orlando Dantas, 25, ap. 201. Tel. 46-6690. Estudo troca.

ITAMARATY 66 saído em dezembro com 18 mil km cor vermelho c/ forração preta, novíssimo e bem tratado, único dono, aceito troca e facilito. Rua Haddock Lobo, 235 até 20 horas.

ITAMARATY 66, superequip., único dono, excepcional est., lindo a tôda prova, à vista. Troco, fac. c/ 3.900 ent., saldo 18 m. R. S. Fco. Xavier, 342 — Maracanã — Tel. 28-6839.

ITAMARATY 1966 — Equipado, linda côr, pouco uso. Troco Aero menor valor ou fac. parte. Conde de Bonfim, 577-A — 58-3822.

IMPALA 65 — 4 portas 8 cil. hidram. ar condicionado, super equip., estado excepcional de nôvo. Aceito troca e financio — Tel. 37-3717.

IMPALA 62 — Mecânico, 6 cil., 4 [illegible]. Tel. [illegible]

IMPALA — 1961 — Chevrolet — [illegible] João Vicente, 827.

IMPALA 61 — Vende-se à vista, [illegible] Silveira [illegible] Tel. 57-3163. [illegible] Preço NCr$ .... 6.500,00.

IMPALA 1964 — Mecânico, seis cilindros, quatro portas c/ único [illegible] vendo, troco, facilito. Rua Haddock Lobo, 320.

IMPALA 1962 hidramático, seis cilindros, quatro portas e colunas, ar condicionado, vendo, troco, facilito. Rua Haddock Lobo, 320-B.

IMPALA 1959 todo original, ótimo estado, [illegible], a qualquer prova NCr$ 6.500. Tel. 30-2390. [illegible]

IMPALA 60 mecânico e ar condicionado, original, equipado e pouco uso, facilito e aceito troca. R. Haddock Lobo, 335 até 22 horas.

IMPALA tenho dois, um 64 e outro 62 ambos mecânicos de 6 cil. 4 portas e o que existe de mais nova da linha Chevrolet, [illegible] americana, vendemos e aceitamos troca. Ver na garage, Rua [illegible], 27.

IMPALA 1960 — Hidramático [illegible] super equipado, mecânica a tôda prova, 4 pneus novos, [illegible] Av. Suburbana, 4591. Tel. 49-2275.

INTERLAGOS 64 — Conversível único dono, [illegible] ótimo [illegible]. Troco e [illegible] 74 [illegible]

INTERLAGOS 64 — Conversível [illegible] Vendo [illegible]

INTERLAGOS 1964, em ótimo estado, e qualquer [illegible], aceita tratar mecânico. — Preço 2.000 e financio parte. R. Dionísio 154 — Penha.

INTERLAGO 1962, excelente estado, 30 mil km. Rádio Blaupunkt, vendo. Rua Gomes Carneiro, 52, ap. 302.

INTERLAGOS Berlineta 65-66 — Super-equipada, em estado de zero. Vendo ou troco carro menor valor. Av. Suburbana, 2.561.

ISABELLA 56. Vendo com 400,00. Vendo urg. ou troco. Rua Haddock Lobo, 93. Tel. 34-6001.

IZABELA recém saída da reforma — Tudo 59. Facilito c/ 1.000,00 — Rua Aristides Caire, 353 fundos.

ILHA DO GOVERNADOR — Vendo Hillman 52, prêto, bom estado. Tratar Rua Pajuçara, 71 — Cocotá — Base 1.100 à vista.

JK 66 — Conservação impecável, bancos individuais reclináveis — Rua Santa Clara, 157 (Ver com o porteiro) — Tel. 37-2856.

JK 1962 — Muito bem conservado. Vendo à vista, melhor oferta — Tel. 37-4329.

JK 64 — Grená equipado, nôvo, lindo estado de 0 km 36-0940.

JK — 65 — Vendo, pouco rodado e bem equipado. 26-5045.

JK 60 — Vende-se, estado de nôvo. Fonte da Saudade, 197.

JK 61 — Vendo outro velho, c/ estofam. especial, ótimo estado. 27-8269.

JK 63 — Vendo ou troco por Volks. Impecável estado. Estudo financiamento. Tel. 45-7264.

JEEP DKW — Superequipado, único dono. O melhor já visto. Vendo ou troco por carro passeio. Av. Atlântica, 1.448, ap. 15 — Tel. 36-2857 (Pôsto 2).

JEEP WILLYS 57 — 4 cil., bom estado, capota aço e rádio. Rua Cons. Lafayette, 118/301.

JEEP Candango, em bom estado, pago à vista — R. 24 de Maio, 254 — 48-0987.

JEEP CANDANGO 59 — Ótimo estado. Vendo urgente, melhor oferta. Lacerda Coutinho, 53, ap. 201 (Travessa da Tonelero).

JEEP WILLYS 62 — Mod. 101. — Vendo, de um só proprietário em ótimo estado. Utilizado apenas como carro passeio. NCr$ 3.000,00 à vista. Não se aceita contra-ofertas. Ver hoje Av. Rainha Elizabeth, 559, apt. 403 (Copacabana).

JEEP 57 — 4 cil. — Rural 4 cil. 100%. Bom preço à vista. Av. José Mariano dos Passos, 739 c/ Rua 7. B. Roxo. Alberto.

JEEP 64 c/ rádio, transf. pint. nova. 3.800,00. Tel. 30-6167 ou segunda-feira até às 12 hs. em Caxias, Rua Nunes Alves 47, Centro ou troca-se por Volks.

JEEP CANDANGO 60, tração 4 rodas, capota aço, 4 portas, sem podre, à qualquer prova, p/ melhor oferta. Rua Alves da Vale, 276, c 11. C. Afonsos. M. H.

JEEP CANDANGO — Capota de lona. Vendo em ótimo estado, enxuto — 2.500 à vista. Pode ser visto à Rua Belisário Távora, 25, apt. 201. Tel. 25-5192. — Laranjeiras.

JK — 1960 — Todo italiano — Motor retificado. Rua 5 de Julho, 364 C. Tel. 57-9457.

JEEP WILLYS 61, [illegible] 24 de Maio [illegible]

JEEP WILLYS 61 [illegible] até o nº 160 ou informes pelo telefone 46-1836, [illegible]

JEEP WILLYS 54 — [illegible] capota de aço, [illegible] motor ótimo estado, [illegible] 1.600,00 — [illegible] — Tel. [illegible]

JEEP WILLYS 57 — Vendo [illegible] melhor oferta, estado excepcional. Rua [illegible], 147 — Penha.

JEEP WILLYS 61 em estado de nôvo, capota aço [illegible] Tel. [illegible]

JEEP CANDANGO 1959 — Vendo [illegible] — Ver Rua Haddock Lobo, 2069 — 1.750,00. Facilito.

JEEP 1954 — Vende-se em ótimas condições. Tel. 58-8626.

JEEP WILLYS 61 só um dono. Está como nôvo. Vendo barato. Troco por Volks e facilito — Rua Uranos 651 c/2 — Ramos.

JEEP 66 — Estado de nôvo — Entrada NCr$ 2.200 — Prestações desde NCr$ 200 — CIPAN — Rua Senado, 329 — tel. 32-5744 — 22-1914 — Estacionamento interno. Domingo aberto até 12 horas.

JEEP 1962 — O mais [illegible]

JEEP WILLYS 66 — [illegible] Xavier [illegible], 130, ap. 802.

JEEP WILLYS 67 — Zero, tôdas as côres — Vendemos c/ crédito direto ao consumidor — Aceitamos troca. Não compre s/ nos consultar. DELSUL — Revendedor Willys — R. Francisco Otaviano, 41 — Gal. Polidoro, 61 — Tels. 27-6340 — 46-0831.

JIPÃO DODGE todo reformado a qualquer prova na Rua Clarimundo de Melo n. 683, com o Sr. Leo — Tração nas 4 rodas.

JAGUAR MK VII 1954 — Vendo todo original, perfeito funcionamento — Precisa pequena lanternagem — Melhor oferta — [illegible] — Rua Pedro Américo, 220 — Tel. 32-9159 — Oswaldo.

JAGUAR 53 mec. 6 cil. sujeito a provas. Base 800. Praia de Botafogo 336, ap. 335, Bloco C. Ótimo carro.

JANGADA 65 — 1.500 saldo em 24 meses. Rua Almte. Cochrane, 173, tel. 48-2303 até 22 h.

KARMANN-GHIA 64 — Última série, entrada .. 1.676, resto 24 meses sem parcelas c/ seguro total, garantia nossa revisão, rádio, capas EMA AUTOMÓVEIS — Rua Barata Ribeiro, 99-B.

KARMANN-GHIA 62 — Todo equipado, excepcional estado, pintura recente. Rua Bolivar, 86 — Tel. 36-6925 — Ernani.

KARMANN GHIA 67 superequip., pequeníssimo rodado, estado de zero km, lindo, à vista, troco, fácil. c/ 4.100, ent. saldo 18 m. R. S. Fco. Xavier 342, Maracanã. Tel. 28-6839.

KARMANN GHIA 64 — 3.ª série, vermelho rubi. Ver Barata Ribeiro 379 c/ porteiro. Tratar 2.ª a 6.ª feira pelo telefone 42-6127 c/ Dr. Augusto às 17,20 h.

KARMANN GHIA 64, muito bonito, quase não rodou, bem equipado, c/ rádio etc. Rua Chaves Faria n.º 4, Cancela S. Cristóvão. Tel. 28-4177.

KARMANN-GHIA — Consórcio Bom Senso da Rodasa, mínimo 2 carros por mês, lance não retido — Carros entregues segurados e emplacados sem despesa, carro usado vale como lance — 2 carros de graça para cada grupo — NCr$ 181,00 mensais — Av. Oswaldo Cruz, 95 — Tel. 45-6063.

KARMAN-GHIA 62, vermelho 67, equipado, novo mesmo. Troco sedan. Av. Italianos, 723 — R. Miranda.

KARMANN GHIA 65/66 — Pérola 20.000 km, único proprietário. Rádio Blaupunkt FM. Ver à rua Bulhões de Carvalho, 604.

KARMANN GHIA 1967 — 1.500. Verde abacate c/ rádio, pouco uso. Vendo ou troco p/ 66. — Preço 10.600. Fone: 37-1666.

KARMANN GHIA — 65 — Em ótimo estado. Côr bege e prêto. Vendo ou troco por Táxi Volks — Tratar na Av. Edgard Romero 46, s/ 202. Tel. 90-0776 CETEL — Ver seg.-feira.

KARMANN-GHIA 1965 — Único dono em estado de pouco uso equipado — Aceito seu carro como entrada pelo justo valor e financio saldo até 24 meses de acôrdo com as suas pretensões — Rua Mariz e Barros n. 126 — Praça da Bandeira.

KARMANN GHIA 1966. O mais nôvo do Rio. Última série. Espetacular. Aceito troca. Entrada facilitada, saldo em 14 meses. Rua Riachuelo, 33 — Telefone: 22-7036.

KARMANN-GHIA — Conversível alemão, em ótimo estado na Av. Pasteur n. 120 — ap. 101 — Domingo todo o dia, segunda e têrça à tarde — Não se trate pelo telefone.

KARMANN-GHIA 67 — 0 km. 52 HP, vermelho c/ estofamento prêto, retirado do concessionário do Rio, ainda não emplacado. Vendo à vista abaixo da tabela ou troco por Volks, Karmann, Aero ou Itamaraty mais antigo em ótimo estado — Ver na Rua Emília Sampaio, 20, ap. 302 — Vila Isabel.

KARMANN-GHIA 67 — 0 km, vermelho, concessionário do Rio — NCr$ 11.850,00 à vista ou aceito troca — Tel. 38-6281 c/ Sr. Ubirajara.

KARMANN-GHIA 64 [illegible] 12 horas. [illegible]

KARMANN-GHIA e Kombi, compro urgente de particular para meu uso. Pago a dinheiro, o justo valor, em s/ domicílio. Telefone 48-7132.

KARMANN GHIA 1967 — [illegible] 12 prestações [illegible] Praia do Flamengo n.º [illegible], c/ porteiro Antônio, [illegible] 14 horas.

KARMANN-GHIA 64 — [illegible] 3.000 ent. saldo em 20 meses. R. 24 Maio, 316 [illegible]

KARMANN GHIA 1967, 0 km. [illegible] 129.

KARMANN-GHIA 64 côr verde equipado, estado de nôvo, pouco uso, facilito e aceito troca. R. Haddock Lobo 335 até 22 horas.

KARMANN GHIA 1967 — 52 HP — Vermelho, [illegible] 3.000 km [illegible]

KARMANN-GHIA 62, [illegible]

KARMANN GHIA — Vende-se ano 1962, ótimo estado. Ver Praia do Flamengo, 230.

KARMANN-GHIA 66 tenho dois, uma azul e outra vermelha com forração prêta, superequipados de um só dono, facilitamos e aceitamos troca. Rua Haddock Lobo 335 até 20 horas.

KARMANN-GHIA 67 espetacular, ent. 1.730, todo equipado com rádio, capa etc. Saldo a combinar. Troca-se. R. Conde de Bonfim, 40-A. Próximo ao Largo da 2.ª-Feira.

KARMANN-GHIA — Compro em bom estado para meu uso. Só de particular. Pago hoje em dinheiro o real valor. Tel. 58-7583 (9 às 18h).

KARMANN-GHIA 66 — [illegible]

KARMANN-GHIA 1.500 67 [illegible] à vista.

KOMBI — Compro Standard ou Luxo do ano 56 a 66, qualquer estado. Vou em sua residência, pago melhor preço. — 49-8132, Sr. Santos. (B

KOMBI STANDARD e pick-up 67, 0 km [illegible]

KOMBIS — Agência tem novas, dia e noite, para entregas, excursões, turismo, viagens, colégios e conjuntos, na Cidade e Estado. Tratar na Av. N. S. de Fátima, 50 — lojas A e B. Telefones: 52-7772 e 32-0461.

KOMBI 1967 — Perfeito estado — [illegible] Tel. 46-5472.

KOMBI [illegible] ótimo estado, vendo, troco e facilito. Ver Rua Bento Lisboa, 106, Catete.

KOMBI — [illegible]

KOMBI OU KARMANN-GHIA — Compro sem aborrecê-lo. — Vejo e pago hoje em dinheiro. — Tel. 38-3891.

KOMBI — Compro urgente, pago imediatamente à vista: 66-6.300, 65-5.400, 64-4.800, 63-4.400, 62-3.900. Tratar Rubem ou Armando. — Tel. 57-4325.

KOMBI 62 — Luxo, azul, toda nova, 4 pneus novos, vendo. Rua do Rocha, 325, ap. 101, segunda 13 horas, domingo o dia todo.

KOMBIS, VW, Gordini, apenas 1.000,00 de entrada saldo 15 meses. Troco. Cardoso de Morais, 436 — Ramos.

KOMBI 60 — Standard, sem batidas, pneus novos, ótimo estado, troco, facilito com 1.200 mil. Tel. 48-2583. Saldo até 18 meses.

CARROS NACIONAIS
NOVOS OU USADOS
EM 100 MESES

Escolha seu carro nacional, nôvo ou usado, qualquer que seja êle e pague em **100 MESES**, em prestações mensais de 1 centésimo de seu valor, emplacado, segurado, sem juros, sem reajustes. Não é Consórcio.

VOLKS	NCr$ 96,00	Mensais
DKW	NCr$ 132,00	Mensais
AERO	NCr$ 186,00	Mensais
GALAXIE	NCr$ 270,00	Mensais
VOLKS 62/65	NCr$ 48,00 a 60,00	Mensais

VENHA AINDA HOJE E GARANTA O SEU CARRO.

UP VEÍCULOS

Rua Senador Dantas, 117, sala 1.727/9 e Rua Atalaia, 133
— ENGENHO DE DENTRO — TEL. 29-6336

POSTOS DE VENDA:
CENTRO — Rua do Rosário, 141 — loja
Av. Rio Branco, 185 — s/602
CATETE — Rua M. Abrantes, 19 — Loja
TIJUCA — Rua Haddock Lobo, 283
Rua Tavares Lyra, 38 Loja X
MÉIER — Rua Silva Rabelo, 10 — sobreloja
Rua Aristides Caire, 29
OLARIA — Rua Etelvina, 35 — em frente à Estação
BONSUCESSO — Rua Ubiracy, 108 — tel.: 30-9415
PENHA — Rua dos Romeiros, 211 — s/207
BANGU — Av. Ari Franco, 109 — s/209
ESTADO DO RIO:
CAXIAS — "Stand" Venda — Praça do Pacificador e R. Nunes Leal, 75 — s/104
N. IGUAÇU — "Stand" Vendas — Praça da Liberdade
NILÓPOLIS — "Stand" Vendas — Praça Principal

(P

JORGE BOTA PRA QUEBRAR
VENDAS SEM ENTRADA ATÉ 10 MESES
CRÉDIDO NA HORA SEM FIADOR

FUNCIONAMOS ATÉ ÀS 22 HORAS
A BARBADA DA SEMANA SEM ENTRADA

Vitrola de fita tape-star	10 x 35,00
Rádio Invictus 4 faixas	10 x 18,00

VITROLAS DE FITAS STEREO

Telepra	300,00
Telestereo	560,00
Muntz C/100 cromada	480,00
Muntz M/12. 4-8 trilhas	520,00
Tape-star 4-8 trilhas	450,00
Fitas diversas	25,00
Fitas usadas	12,00
Troca de fitas	10,00
Conversor de 6 volts	55,00
Conversor de resistência	80,00

RÁDIOS TRANSISTOR DE 6-12 VOLTS

Zilomag	155,00
Motoradio 3 faixas	190,00
Intertron 3 faixas	185,00
Telespark 3 faixas	185,00
Invictus 4 faixas	110,00
Whinner 1 faixa	60,00
Conversor de F/modulada	100,00

Instalamos vitrolas de fitas em restaurantes, boutiques, lojas, lanches e residências, orçamentos sem compromisso com demonstrações no local.

ACESSÓRIOS CAPAS E LATERAIS

Capas de vulkron	[illegible]
Capas de vulkron luxo	110,00
Capas da Copacabana de napa	30,00
Capas de napa luxo, v/cores	65,00
Laterais de vulkron	60,00
Laterais de vulkron v/cores	80,00
Afastamento c/refôrço	12,00
Estribo jogo	4,00
Protetor de coluna jogo	2,00
Volante original	10,00
Calha de chuva	7,00
Calota original	5,00
Tromba de elefante kadron	35,00
Espelho lateral	12,00
Espelho de pára-sol	4,00
Farol de milha	20,00
Moldura da placa	7,00
Tranca do porta-luvas	8,00
Tranca do capô	18,00
Moldura de alto-falante	3,00
Busina eu te darei o céu	160,00
Busina fon-fin-fon-fom	120,00
Busina Interpol chamando	120,00
Busina original	18,00
Farol original completo	15,00
Farol Rossi	35,00
Volante Fórmula-1	120,00
Volante Fury	140,00

Atenção: pneus, serviços de capoteiro e vidraceiro para qualquer carro, consertos de rádios e vitrolinhas com garantia.

BRASÍLIA AUTO CAPAS
Av. Bartolomeu Mitre, 846 — Leblon.
Rua Siqueira Campos, 241 — Copacabana
Estacionamento próprio e instalações internas.

adquira seu carro nacional em 24 MESES

— com pequeníssima entrada e o saldo em suaves prestações
SEM PARCELAS INTERMEDIÁRIAS
Venha conhecer nosso plano de
CRÉDITO DIRETO AO CONSUMIDOR
Entrega imediata.

EMA automóveis
Av. Mem de Sá, 14-A (junto à R. do Passeio) | Rua Barata Ribeiro, 99-B Copacabana-ABERTA ATÉ 20 HS.

KOMBI STANDARD — Compro uma para meu uso. Só de particular. Pago hoje em dinheiro o real valor. Tel. 30-7383 (9 às 18 h).

KOMBI 1965 — Luxo, c/ rádio, vendo à vista. Troco ou facilito. Rua Visconde Pirajá, 107, port.

KOMBI 65 — Luxo — Vende perfeita. 25 000 km, tôdas rev. feitas na Real. Vende-se 6 200 à vista. Equipada. Rua Barão do Flamengo, 4, ap. 710, até as 12 horas.

KOMBI de 59 a 65 em qualquer estado. Compro urgente. Pago à vista. Tel. 25-2555. Sr. Alfredo.

KOMBI 66 — Vendo NCr$ 4 000, saldo 235 p/mês. (Ac. Volks 62, 63, como entrada). Tratar 2a. às 12h. 32-8133 R. 259 — Xavier.

KOMBI 67 — Vendo com serviço à vista. NCr$ 3 300,00 ou financiado. Rua Uranos n.º 1110 — Ramos — Pôsto [illegible].

KOMBI 62 — Vendo. Precisa pequena lanternagem, mecânica. A tôda prova — tratar Av. Brás de Pina, 2155.

KOMBI 62, última série, um dono, uso particular, equipada, nova, vendo. Ver Barão de Cotegipe, 571-402.

KOMBI 62. Excepcional estado. Mec. a qualquer prova. Troco e fac. c/ 1 400 ent. Saldo até 20 meses. R. 24 Maio, 316. 48-2701.

KOMBI 63 — Vende-se 3 650. Rua Joaquim Palhares, 595. Tel. 49-2605.

KOMBI 63. Estado impecável. Toda revisada c/1.600 entr. resto como quiser, ou troco. R. 24 Maio 332. Tel. 49-6976.

KOMBI 1964 Inteirona de tudo. — AUTO-PRAZO eu disse AUTO-PRAZO. 2 300 e saldo até 30 meses. Rua Conde Bonfim, 645-B. 38-1135 e 38-2291.

KOMBI 61, luxo, vende-se 100% em tudo. Tratar à Rua dos Rubis 169a. V. S. Teresa; preço à vista 2.900,00. Vale a pena ver.

KOMBI 59 — Vendo Av. Prof. Paula Aquiles, 72, segunda-feira.

KOMBI 66 — Nova — Troco por casa. Tratar com o dono, Av. Gen. Osvaldo Cordeiro de Farias, 77 — Sr. Hilton.

KOMBI 63 — Bom estado geral, vende-se ou troca-se por mais nova. Osmar, 49-0840, domingo ou 49-7366. José dos Reis 2 001. Horário comercial.

KOMBI 63 — Impecável, equipada, com rádio. Ver e tratar Rua Antunes Maciel 55-A. Telefone 48-3237, Sr. Edgard.

KOMBI 61, luxo, rádio, tudo novo. Vendo particular p/ particular — R. Cristiana 175 — [illegible].

KOMBI 64, seis portas, bom estado, tôda revisada. Motor na garantia. 3.250 à vista — General Espalo, 57 — Tel. 57-0197.

KOMBI 1962 3.ª série 100% de mecânica, lataria, estofamento. Tôda nova, nunca bateu. Só à vista — R. Nossa Senhora das Graças, 616 — Ramos.

KOMBI — Aluga-se com motorista. Qualquer serviço a combinar p/ Fone 30-6711.

KOMBI 62 — Pérola, standard, como nova. Facilito pagam. Rua Samim, 88 — Irajá. Começa Mons. Félix, 961. Atendo segunda-feira o dia todo.

KOMBI 67, pérola, standard, rádio forração. Baixa quilometragem — Facil. pagam. Rua Samim, 88 — Irajá. Começa Mons. Félix, 961. Atendo segunda-feira o dia todo.

KOMBI 65 — Standard, ótimo estado, vendemos urgente somente à vista. NCr$ 5 600. Ver domingo das 8 às 14 horas. Praça Saenz Peña, 63, ap. 201. — Telefone 54-1250.

KOMBI 65 — Entrada 1 438, resto 24 meses sem parcelas c| seguro total, garantia nossa revisão, rádio, capas, EMA AUTOMÓVEIS — Av. Mem de Sá, 14-A. Junto Rua Passeio.

KOMBI — Compro para grande Cia. Pago 60 a 3 000; 61 a 3 500; 62 a 3 900; 63 a 4 400 e 64 a 4 800 — Preço estando perfeito, compro também para reparos. Venha com o carro e volte com dinheiro. Das 8,30 às 17,30 na Rua Maria Amália, 67 — Tijuca.

KOMBI luxo 1960 — Estado de nova. Rua Teodoro da Silva, 746 — Aldeias.

KOMBI 62 — LUXO — Entrada 1 218, resto 24 meses sem parcelas c seguro total, garantia nossa revisão, rádio, capas. EMA AUTOMÓVEIS — Av. Mem de Sá, 14-A — Junto Rua Passeio.

KOMBI 1962 — Pneus novos, pintura, estofo, máquina, 3.400,00. Rua Teodoro da Silva, 744 — Aldeias.

KOMBI 60 — Pintura e mecânica 100%, pneus novos. [illegible] Est. Vicente de Carvalho, 995.

KOMBI 62 — Estado excepcional. Facilito com 2.000. Antônio Rêgo, 541.

KOMBI 62 — Vendo perf. estado 3 400 — R. Sen. Pompeu, 77 — 2ª-feira.

KOMBI toda reformada, vende-se NCr$ 3 000 — Salvador Pires, 157 — Méier.

KOMBI 64 luxo, equip., excepcional est. à toda prova, à vista, troco, fac. c/ 1 500 ent., saldo 18 m. R. S. Fco. Xavier, 842 — Maracanã — Tel. 38-4209.

KOMBI 63 — Última série, super nova, a qualquer prova. Troco. Facilito. Rua Cerqueira Daltro, 82. P. Gasolina Cascadura.

KOMBI — Compro urgente, pago imediatamente à vista: 66-6 300, 65-5 400, 64-4 800, 63-4 400, 62-3 900. Cia. necessita várias, urgente. 22-4229 e 32-5397. D. CECÍLIA.

KOMBI 1965. Standard. Estado espetacular. Novinha. Facilito entrada, saldo em 16 meses. — Aceito troca. Rua Riachuelo, 33 — Tel. 22-7036.

KOMBIS 1964 e 1965 — com preços a partir de NCr$ 4 850,00 — Sr. Valdir — Telefone .... 30-4868, dias úteis.

KOMBI 58 — Vende-se, motor recondicionado, caixa mudança sincronizada nova, estado geral bom, fica base de preço. Vendo também caixa mudança antiga. Tratar Rua S. Francisco Xavier, 94 — 48-4072 — Hoje após 12 horas e 2a. feira.

KOMBI — Compro dou entrada carro europeu, diferença a combinar. Tratar Auto Pôsto dos Afonsos — Est. Intendente Magalhães, 1 290.

KOMBI 63 — Entrada .. 1 250, financiado até 24 meses sem parcelas, equipada, c| seguro. — AGÊNCIA COPACAR. — Barata Ribeiro, 147-A.

KOMBI 1963, última série, mecânica na garantia. Vendo 3.750. R. Irineu Marinho, 30, ap. 608, Centro. Segunda-feira.

KOMBI 61 — Furgão — Tôda reformada. NCr$ 3.500,00. Tratar à Rua Governador Portela, 916-A — N. Iguaçu.

KOMBI 62 — Inteira, sem ferrugem. Vendo à vista 3.500. Trav. Miracema, 61, ap. 407, Méier. Luiz. 2.ª feira. Tel. 28-0921.

KOMBI STANDARD Tigre 67 — Tenho duas equipadas. Troco e financio. Real Grandeza, 193, l. 1 e 2. Aberto até 13 hs. e de 2.a a 6.a-feira, até 21 horas.

KOMBI 67 — Na garantia, 2 meses de uso, côr verde, estado de 0 km. Vendo ou troco Simca, Aero ou VW. Av. Pasteur, 168, ap. 203. Tel. 46-5775.

KOMBIS 59, 61, 63, 64, 65 Luxo, e Standard, estado melhor não há, um só dono, nunca bateu. Troca mais antigo, facilito. R. Augusto Barbosa 171, junto a ponte Todos os Santos.

KOMBI 1963, modêlo 1964, de luxo, carro fino trato, equipado com motor nôvo, tranc. direção, rádio transistor, cortinas, todas cromadas, pneus novos, etc. Tratar Rua Gerson Ferreira n.º 30 — Ramos.

KOMBI 62 — Estado excepcional. Tranc. 3 550. Aceito troca. Rua Proclamação, 893, ap. 202 — Bonsucesso.

KOMBI — Preciso e troco por casas vazias em Mangueira, próximo ao Estádio Maracanã — T. 29-9557.

KOMBI 60 a 63, compro em bom estado; pago à vista — Rua 24 de Maio, 254 — 48-0987.

KAISER 62 — Mecânica, 4 portas, forração [illegible], nova, pintura [illegible]. Ver e tratar à Estrada do [illegible], 31. [illegible] — Fone [illegible].

KAISER 62, preto, 4 p., tudo original, único dono. Duvido que exista outro igual ao meu. Facil. pagam. Rua Samim, 88, Irajá — Começa Mons. Félix, 961. Atendo segunda-feira o dia todo.

LAND ROVER 50 — Bom estado. Vendo ou troco. Facilito pequena parte. Ver 2.ª feira à R. Uranos, 1.217, Ramos.

LINCOLN CONTINENTAL (único) vende-se para pessoa de fino gôsto — Dez. 100%. Ver e tratar c/ o dono. Sr. Célio — Rua Conde Bernadotte 28 — Leblon — Seg.-feira.

MERCEDES-BENZ 62 — Vende-se, estado de nova, pode-se facilitar parte do pagamento, aceito 1 Karmann-Ghia como entrada. Tratar c| Sr. Gaspar, Rua Mariz e Barros, 821.

MERCEDES-BENZ 62 — Estado de nova — Preta, financiado até 24 meses — Av. Osvaldo Cruz, 95 — Tel. 45-6063 — Inclusive sábados.

MERCEDES 1954 — 180 D — Diesel, ótimo estado, passeio, 4 portas, NCr$ 4 000,00 ou a combinar — Rua José Vicente n. 86 — Fone 58-3375.

MERCEDES BENZ — Vende-se uma 300, 1955, em ótimas condições. Tel. 47-7620.

MERCEDES 53 — Estado geral 100%, Vendo ou troco. Facilito parte. Ver 2.ª feira à R. Uranos, 1.217, Ramos.

MERCEDES 220-S, 1965, perfeito, azul, assentos dianteiros separados, rádio original. Ver na Rua Bartolomeu Mitre 119 e tratar 2.ª-feira pelo tel.: 25-8234, Sr. Klaus.

MERCEDES-BENZ 1965, rádio Becker Europa, direção hidráulica, proteção inferior, execução para maus caminhos, motor baixa compressão, pára-brisa polarizado, porta bandeira. À vista. — Tel. 48-2035.

MERCEDES 1951 — 4 portas, côr preta, diesel, vendo parte financiada, 26-9045, Alvaro — Preço NCr$ 2 600,00.

MERCEDES 59 — 190 — 4 portas, côr grená, forração preta, equipado. Estado 0 km. Ver segunda-feira, à Rua Prefeito Olímpio de Melo, 1 735, com Sr. Fausto ou Giovanno.

MERCEDES BENZ 58, 220S, impecável, rádio Becker, pneus novos, mecân. excel. NCr$ 7 500. Ac. of. Rua Visconde de Figueiredo, n. 4 ap. 501 (começa C. Bonfim, 1761 — 54-5030.

MERCEDES 1967 230-S. Vendo 0 K com garantia de fábrica, várias côres. Tratar pelo tel. 22-4536.

MERCEDES 62 — 220. Procedência oficial. Absolutamente nova. Ver Rua Visconde de Figueiredo 4, ap. 804. Cr$ 13.500

MERCEDES BENZ 220S 1959 — Cinza grafite equipado, excelente estado. Haddock Lôbo, 309, ap. 204, seg.-feira. Tels ... 22-2651 Sr. Manuel.

MERCEDES 52 — Gasolina, motor retificado, consumo de Volks, facilito. Rua Uruguai 283 — Tel.: 58-9867, Sr. Brasil.

MERCEDES BENZ LP 321 — 1959 estado geral ótimo. À vista .. 6.500,00. Rua Ceci 62 — Ramos.

MERCEDES 65, 220-S, supernova, e Oldsmobile 67, 0 km, grenat c| forraç. preta, 2 portas. Troco, facilito. Haddock Lôbo, 379-B.

MORRIS 51 — Em bom estado. 5 p. novos. Pode trazer mecânico. Rua Urbano Duarte, 48, Tijuca. Tel. 48-2356.

MORIS OXFORD 51 b. b., rádio bom estado — Base 1 300,00, domingo. Pôsto S. José — Nilópolis.

TOCA-FITAS AUDIO-STEREO MUNTZ EM 12 MESES

(CRÉDITO DIRETO AO CONSUMIDOR)

MODÊLO C-50
Cromado, painel de jacarandá, sem alavancas, com 4 trilhas, alto-falantes especiais.
O mais vendido no mundo.
Desde NCr$ 33,00

MODÊLO M-12
Todo cromado, painel de jacarandá, sem alavancas, automático, 4 e 8 trilhas, com alto-falantes especiais. Uma beleza.
Desde NCr$ 48,40

Fitas EUA e Nacionais
A maior coleção de fitas do Brasil.
GRÁTIS
Instalação Completa do Toca-fitas.

Distribuidor e Representante

auristéreo
Importação, Comércio & Indústria
RUA DA ALFÂNDEGA, 53 - 1.º

REVENDEDORES AUTORIZADOS:
AUTO-TAPE, CIA. STO AMARO, GUANAUTO
AGÊNCIA HUGO, AUTO-MODÊLO, VOLK'SBON

MORRIS 52 — Vende-se muito econômico, bom carro. Preço .. 2 250,00 à vista — Ilha do Governador. R. Gen. [illegible], 112, casa 4.

MORRIS MINOR 52 — Vendo precisando reparos de mecânica e pintura. Av. Mirandela, 1 454, Sr. Joaquim — Nilópolis — Preço à vista 1 850,00. Não aceito oferta.

MORRIS MINOR 51 — Vende-se bom estado preço 2 100, só à vista — R. Piauí, 18 — Realengo.

MORRIS — 50 MINOR — Vende-se todo reformado. R. [illegible], 1 189 — Sr. Abel — Preço ... 1 250,00.

MORRIS MINOR — 1952 — Vende-se tudo original, estêve guardado 10 anos, carro para pessoa de bom gôsto, não aceito para revendedores — Tel.: 29-4069. Sr. Carlos.

MORRIS 49 — Em muito bom estado. Vende-se. Rua José do Patrocínio, 192/202. Grajaú. NCr$ 1.600,00.

MORRIS 50 (pintura e estofamento nôvo, com 2 bombas elétrica, 1 estepe) — Rua Fagundes Varela, 420 — Tel. 49-8573.

MORRIS 52 — Enxuto, melhor oferta — Rua B. Bom Retiro n.º 1351 c| 9.

MORRIS 1952 — Totalmente reformado — Vende-se. Aceita-se oferta. Tratar na Rua Marialva, 165, junto à Av. Itaóca, Bonsucesso.

MORRIS OXFORD — Vende-se em bom estado. NCr$ 1 300,00. Aceito oferta. Rua Silva Pinto, 112 — Vila Isabel.

MORRIS MINOR 52 — Raríssimo estado único dono. Vendo 500 ent. e 90 mensais — R. Delgado de Carvalho, 13 — Largo da 2.ª Feira.

MORRIS OXFORD 1962 — Espetacular estado, doc. embaixada. Vendo somente à vista por NCr$ 4 850, ou aceito troca por Vemaguete ou Rural 1963 ou 64 — R. Ladislau Neto, 32 — Tel. 58-6087.

MORRIS — Compro um 51 ou 52. NCr$ 1 000 à vista. Também serve Austim ou Hilman. Tel.: 49-9769.

MORRIS 50, c/ rádio, ótimo estado, precisando pequenos reparos. 1 100 à vista. R. 24 de Maio, 19. Est. São Fco. Xavier, Tel. 28-7512.

MORRIS OXFORD 51 — Estado geral de nôvo, incl. pintura. Ver na Rua Intendente Cunha Meneses, 11.

MORRIS OXFORD — Vendo 1 350 bom estado. R. Adolfo Bergamini, 384, ap. 201 — Eng. Dentro — Sr. Natalino.

MORRIS 51 — Vende-se pela melhor oferta. Rua João Rêgo, 271 — Olaria.

MORRIS OXFORD 60 — Vendo, 1.400. Rua Uranos, 1.210, Ramos.

MERCURY 1958 de 4 p. rádio, dir. hidráulica, 2 côres, 3.500,00. Aceito troca. Rua 24 de Maio, 25. Tel. 54-0637.

MERCURY 51, mecânica coupé, tôda prova geral. Vendo, troco, facilito. Cerqueira Daltro, 82. — Pôsto em Cascadura.

MERCURY 57, estado de nova, vidros ray-ban, 5 p. b.b. novos, todo original, pouco rodado, ar condic. 3 300. Tel.: 37-5388.

MERCURY 47, sedan, particular vende. NCr$ 600,00 ent., saldo a combinar — Celso — Rua Carlos Costa, 3.

MERCURY 53 equip., 100% — Vendo barato ou financio com NCr$ 1 000 — R. Gen. San Martin, 910, ap. 101 — 2a.-feira. Ver pátio Min. Guerra — Maj. Maury.

MERCURY COUPÉ 54 — Vidros ray-ban, rádio, pintura, estofamento, todo original de fábrica, 5 pneus novos, único dono. Preço 3 000. Tel.: 37-3828.

MERCURY 48 — Vendo 1 em ótimo estado de func. e conservação, p/NCr$ 1.700, ver e tratar seg.-feira c/o Sr. Denizio, R. Gravataí 69, Jacarezinho. Tel.: 48-6374.

MERCURY 55-56. Coupé Monterrey, s| coluna, raríssima conservação, 2 cores. Vendo ou troco. Est. fin. R. Uruguai, n. 283, ap. 301.

MG Esporte TD 53 — Cinza metálico, em excepcional estado. Vendo, pela melhor oferta. Ver amanhã. Rua Bambina, 65 — Sr. Pepe.

MG ano 50, ótimo carro, econômico, NCr$ 1 200,00, motivo não dirigir. Rua João Macieira, 20 — Madureira.

OLDSMOBILE 54 — Holliday, 2 portas, duvido existir outro em ident. estado. Ver na Rua Int. Cunha Meneses, 11.

OLDSMOBILE 56 — 58. Excepcional de tudo. A vista pela melhor oferta. Silva Xavier, 76—107. Abolição.

OLDSMOBILE 1967 — 0 km — Cutlass — Supreme, 2 portas. R. Marquês de Paraná, 49, Flamengo. Telefone 46-1421.

OLDSMOBILE 62 por 13 mil, aceitando oferta à vista. Tudo em ótimas condições — Telefone 58-6379.

OLDSMOBILE 62 — Vendo em estado de 0 km por 12 à vista ou 15 a prazo com 8 de entrada. Tratar Rua Sta. Luiza, 799, sala 1 104.

OLDSMOBILLE 51, 2.a série — Ótimo. NCr$ 1 000,00. Aceito oferta. Rua Bom Pastor, 399.

OLDSMOBILE 1951 — Hidram. bom estofamento, c| rádio. Vende-se p/ 950, ou financiado. Ver e tratar à Rua Tenente Pimentel, 215 — Olaria — Sérgio.

OLDSMOBILE 55, 88. pneus b.b. novos, 2 cores, rádio, etc., sem o menor defeito de mecânica, lataria e pintura conservada, original. R. Bento Lisboa, 79 c| 26 — 45-3719.

OLDSMOBILLE 52, conversível. — Oldsmobile 51, 4 pts; Buick 52, 4 pts., vendo lote por NCr$ ... 1.500,00, todos funcionando e Cadillac 55, batido, por 500,00. Urgente. Av. Brasil 2.090.

OPEL Comodore. super coupé. Vendo 0 K. Garantia de fábrica. Várias côres. Tratar pelo tel. 22-4536.

OPEL 57, ótimo estado, maq. 100%, pneus novos, a qualquer prova. Rua Goiás, 1114 — Quintino.

OPEL — KAPITAN 57 — Vende-se ou troca-se — Ver e tratar na Rua Silva Pinto n. 29 — Vila Isabel — Garagem.

O QUE temos, e o que somos, é para servi-lo melhor. Portanto ao pensar em trocar o seu veículo usado por um 0 km visite Nova Texas Veículos S. A. Av. Marechal Rondon, 539. São F. Xavier.

PEUGEOT 960, em estado de zero km, um só dono, vendo urgente. Facilito o pagamento com entrada de NCr$ 2 000,00. R. Conde Bonfim, 25. Tel. 48-6032.

PEUGEOT 58/60 ou auto nacional, recebo em transação c| lote na Ilha do Governador, ótimo p| fim de semana, junto à Praia da Rosa — 49-5575.

PEUGEOT 203, 52 — Vendo, melhor oferta. Rua Duque de Caxias, 107. Vila Isabel. Telefone 48-8763.

PEGEOUT 52/203 com rádio, pintura nova. M. Impecável. 1.600. Rua Sacadura Cabral n.º 367 — Tel. 23-4166.

PEUGEOT 403 — 1960 — Vendo urgente — R. Domingos Ferreira, 125|1218.

PEUGEOT 60, único dono, estado de nôvo. Desembargador Isidro, 172.

PEUGEOT 403 1960 — Vende-se, 63 000 km — Rua Domingos Ferreira n.º 180, ap. 1204 — 3 200.

PEUGEOT 55, em ótimo estado. Forração vermelha nova, "Copacabana Procar". Pode trazer mecânico. De particular. A vista 1 800,00. Rua Professor Sebastião Fontes, 61. Valqueire.

PEUGEOT 54 — 203 — Vende-se sedan, bom de tudo, aceito oferta, urgente. Rua Maestro Amaro Barreto, 114 — Cordovil.

PEUGEOT 403 — 57 — Todo equipado, facilito, na Rua Amália n. 75 — Cascadura — ..... 29-8665.

PEAUGEOT 403 — 1960. Vende-se. Bom estado. Hoje, só pela manhã. Rua Haddock Lôbo, 309 bloco B, ap. 201.

PONTIAC 1952 — Vende-se. Hidramático, recondicionado, ainda em garantia. Preço único NCr$ 1 200 à vista.. Praia Flamengo 62 — Garagem.

PONTIAC 1947, conv., tôda equipada, estado de nova, pint. nova, rádio, etc. Carro bom para mecânico. Preço 1.200 ou melhor oferta. Estrada [illegible] 181. Ramos.

PONTIAC 53 Catalina — 2 portas, reformado, nôvo. Preço [illegible]. Av. Prado Júnior, 165. Port. Copac.

PONTIAC 53 e 47 — As duas estão em ótimo estado. Vendo ou troco. Facil. parte. Ver 2.ª feira à R. Uranos, 1.217, Ramos.

PONTIAC COUPÉ 51 — Rádio, pneus b.b. único dono, raro estado. Rua José Higino, 217.

PONTIAC 47 3a. Mec. todo reformado pela melhor oferta. Ver e tratar à Rua Antunes Maciel, n.º 203. Tel. 34-9906. [illegible]

PONTIAC 53 — Luxo, 2 portas c/ cofre, rádio original. NCr$ .. 1.200,00 à vista. Rua Aristides Lôbo n.º 38 ap. 404.

PONTIAC 57. Mecânica. Lindo carro em ótimo estado. Vendo, troco, Facilito. R. Haddock Lôbo 81, Tel. 34-0001.

PONTIAC 53, 4 portas, 2 cores, rádio, muito bom estado. Vendo ou troco, estudo fin. Rua Uruguai, 283, ap. 301.

PLYMOUTH 48 — Vende-se, na Rua General Caldwell n.º 241, com o Sr. Milton. Todo reformado.

PLYMOUTH 49 — Em perfeito estado de conservação. Aceito oferta pagamento à vista. Ver e tratar na R. Carvalho Alvim, 228, apt. 302.

PLYMOUTH 1950 — Part. 4 pts., 6 cils., recent. retif. c/ rádio, tudo original, ótimo estado. Ver hoje. Base 2 mil V. Prud. Morais, 1 489 — Ipanema.

PLYMOUTH Utility 51, lat. impec. rádio., pneus, mec. 100%, 1 400 entr. 150 por mês. Ac. oferta. Rua Santa Luisa, 53. Maracanã. — Tel. 54-2958.

PLYMOUTH FURY 1956. 2 portas, único no Rio, estado de 0 km. Nunca bateu. Av. Vieira Souto, 212|101.

PLYMOUTH 1959 — Mecânico — Duas lindas côres, espetacular estado. Particular vende. Rua Dias da Cruz 723.

PLYMOUTH Belvedere 57, vende-se algumas peças usadas. Ver e tratar à Rua Figueira de Melo, 390 — Tel.: 28-9545.

PLYMOUTH 1959 — Hidramático, quatro portas em estado impecável, vendo, troco, facilito. Rua Haddock Lôbo 320-E.

PLYMOUTH 48, 4 ptr, Ótimo estado. 750,00 à vista. Studebacker 48, e Studebacker 39, 950,00 os dois p| desocupar lugar. Rua Mariz e Barros, 72 (Pça. Bandeira).

PICK-UP FORD e Chevrolet 51 e 52. Vendo ou troco. Av. Suburbana, 2691. Tratar p| manhã R. S. Luiz Gonzaga, 2279. Telefone 48-8700 ou 48-9503.

PICK-UP Volkswagen 1500. Vendo, troco e financio em até 18 prestações mensais com entrada de NCr$ 2 582,00. Tratar com ITO na Av. Gomes Freire, 333 — Tel. 52-0133.

PICK-UP VOLKSWAGEN 67 — Zero km, 20% de entrada, saldo financiado até 24 meses — Av. Osvaldo Cruz, 95 — Tel. 45-6053 — Inclusive sábados.

PICK-UP WILLYS 1967 — luxo — 4 x 2 — pouco uso, sup. equip. revisado p| Willys. Vendo fac. — Rua do Riachuelo n. 388. — Telefone 32-6772.

PICK UP — Chevrolet 1961 — Vende-se ou troca-se por carro de menor valor. Av. Ministro Edgard Romero 364 — Madureira.

PICK-UP 66 — Vende-se uma Willys em estado de nova — Tel. 49-5833.

PICK-UP Ford modêlo 50, máquina standard, 4 pneus novos, estado geral excepcional. Placa particular. NCr$ 800,00 entrada, restante 20 meses. Rua Dr. Satamini, 66.

PICK-UP Volkswagen zero km, abaixo da tabela. Falar com D. Vilma. Tel. 52-2622. Horário comercial.

PICK-UP Chevrolet 59. 10% mecânica, precisa reparos lanternagem. R. Tte. Abel Cunha n. 4.

PICK-UP GMC 56 ótimo estado. Vende-se Av. Brás de Pina, 253. Penha.

PICK-UP Chevrolet 62. Rua Santa Mariana n. 61. Pôsto Penafiel. Rua Paralela a Itaoca. — Bonsucesso.

PICK-UP International. Vende-se um em ótimo estado, todo de aço. Ver e tratar na Rua Lopes da Cruz 284 (Méier).

PICK-UP WILLYS 67 — Zero, tôdas as côres. Vendemos p| crédito direto ao consumidor. Aceitamos trocas. Não compre s| nos consultar — DELSUL Revendedor Willys — R. Francisco Otaviano, 41 — Gal. Polidoro, 81 — Tels.: 46-0831 — 27-6340.

PICK-UP CHEVROLET 1963 — Excepcional estado à vista NCr$ ... 5 500,00. Tel. 58-4190. Não aceito oferta.

PACKARD 52 — Mecânico, bom estado, rádio, pneus faixa branca. Só à vista — R. Jardim Botânico, 202 — Tel. 46-9046.

PÉ DE BOI — VW, anos 64 a 66, compro à vista. Tratar 2.ª-f. diante. Tel.: 48-3097, Sr. Amauri.

RURAL 65 — Entrada .. 1 350, financiados até 24 meses sem parcelas, equipado, c| seguro. — AGÊNCIA COPACAR — Barata Ribeiro, 147-A.

RURAL WILLYS 1960, tração nas 4 rodas, rádio, bom estado geral. Aceito troca, facilito pagamento. Rua Antunes Maciel, 47. — Tel. 54-5935.

RURAL 4x4 — Mod. 61. Troco por carro americano, hidramático. Pago a diferença à vista. Ver na Av. Copacabana, 112, c/porteiro.

RURAL 60 a 64 compro em bom estado pago à vista — R. 24 de Maio, 254 — 48-0987.

RURAL — 4 cil. — Jeep 57 — 100%. Bom preço à vista. Av. José Mariano dos Passos, 739. B. Roxo c| Rua 7. B. Roxo.

RURAL WILLYS 1961 4x2. Bom estado. Faço qualquer prova. Facilito. Troco. Souza Lima, 363.

RURAL — Vende-se uma. Ano 1967 — 10 300 Km rodados, novíssima. Preço de ocasião. Tel.: 57-6365. Rua Dias da Rocha, 27, 1.º andar, sala 25 — Farias.

RURAL WILLYS 61 — Tôda revisada, motor nôvo. Vendo urgente. Av. Guilherme Maxwell, 445, Bonsucesso.

RURAL WILLYS 65 — Entrada sòmente 1 438, resto 24 meses sem parcelas, c| seguro total, garantia nossa revisão. EMA AUTOMÓVEIS — Rua Barata Ribeiro, 99-B.

RURAL 62 — 4x2 e tôda prova, 100% — Rua Silva Rabelo n. 40 — Taberna Dom Rodrigo.

RURAL — 1965 — Estado de nova — Luxo tôda equipada — NCr$ 5 000 — Rua Fábio da Luz, 463 — c| 10 — 49-9989.

RURAL 63 — 4x2 — Vendo à vista em ótimo estado. Trav. 11 de Maio, 72, Loja. Sr. Lilim — Estácio.

RURAL WILLYS 65. De Luxe, estado geral de zero quilometro. Vende-se ou troca-se por carro de menor valor. Negócio só à vista. Praça Vicente de Carvalho — Pôsto Texaco.

RURAL 59, ótimo estado. Facilito com 1 200 de entr. Antônio Rêgo n.º 551.

RURAL WILLYS 1963 — Estado de nova, dois diferenciais. Vendo, aceito troca. Rua Afonso Pena, 67-B, esquina de Dr. Satamini. Tel. 48-5685.

RURAL WILLYS 65 — Vendo pela melhor oferta — Tratar 2a.-feira tels. 32-3458 e 52-6835.

RURAL — Compra para grande Cia. Pago 59 a 2 000; 60 a 2 400; 61 a 2 700; 62 a 3 000; 63 a 3 500 e 64 a 4 000. Preço estando perfeito, compro também para reparos. Venha com o carro e volte com dinheiro. Das 8,30 às 17,30, na Rua Maria Amália, 67 — Tijuca.

RURAL WILLYS 63 — Entrada 1 078, resto 24 meses sem parcelas c seguro total, garantia nossa revisão, rádio, capas, EMA AUTOMÓVEIS — Av. Mem de Sá, 14-A — Junto Rua Passeio.

RURAL WILLYS 60, mecânica a toda prova. Pneus novos, ótima. Vendo, 2.350. Aceito oferta urgente. R. Maxwell, 15, casa 9 — Maracanã.

RURAL WILLYS 63, azul e pérola, ótimo estado. Troco e facilito. Rua São Francisco Xavier, 82 — Tijuca.

RURAL 66 — 25 000 km reais — Único propriet. Vende-se c/ p. novos. NCr$ 6 100 ou troca-se p/ Simca, Aero ou VW. Rua Uruguai, 310 — 58-1486.

RURAL 62 — Vendo, troco p. DKW. Tel. 38-4010.

RURAL 63 — Luxo — Vendo, ótimo estado, pneus novos, c| rádio, tranca, calhas, espelhos, etc. Ver [illegible] à segunda na Rua Dom Gerardo, 49. Praça Mauá — Tel. 23-1166. Sr. Ribeiro.

RENAULT — Vendo máq. mod. p| Gordini. Pneus novos, bateria nova. R. Japeri, 85|102 — 22-5934. Silveira.

RURAL WILLYS 63 — Entrada sòmente 1 078, resto 24 meses sem parcelas, c| seguro total, garantia nossa revisão, rádio. — EMA AUTOMÓVEIS — Rua Barata Ribeiro, 99-B.

RURAL 65, ótimo estado mec. a qualquer prova, troco e fac. c/ 2 300 saldo até 20 meses. R. 24 Maio, 316. 48-2701.

RURAL WILLYS 63 a 65 — Ambos em ótimo estado, Entrada NCr$ 1 500, prestações a partir de NCr$ 200 — CIPAN — Rua Senado, 329 — tel.: 32-5744 e 22-1914 — Estacionamento interno — Domingo aberto até 12 horas.

RURAL WILLYS 65 — Entrada 1 438, resto 24 meses sem parcelas c| seguro total, garantia nossa revisão, rádio, capas, EMA AUTOMÓVEIS — Av. Mem de Sá, 14-A — Junto Rua Passeio.

RURAL 65 superequipada e melhor da GB vende à vista ou financia. Ver na Rua Santo Cristo, 50. Sr. Rodrigues.

RURAL 1964 mod. 4x2 Estado de 0 km, com prestações de 250 mensais. Auto-Prazo é que vende. Rua Conde Bonfim 645-b Tel.: 38-1135 e 38-2291.

RURAL WILLYS de 61 a 64 compro em qualquer estado, pago à vista. Tel. 25-2555. Sr. Alfredo. Urgente.

RURAL WILLYS — 1966 — Nova, c/rádio All Transistor, 4x2. R. Lauro Muller, 1, Botafogo. Pôsto Esso. Tel. 46-4262 — Sr. Faria.

RURAL 60 — Vende-se estado de nova, NCr$ 2.600, Pôsto Santa Isabel, com o Borracheiro. R. Visconde Santa Isabel.

RURAL 59 — 4x2, Semi-nova ... 2.600, Financia. Av. Meriti 2080, V. da Penha, Largo Bicão. Marques. 22-1458. Horário comercial.

RURAL WILLYS 64, estado de nova, eq. c| rádio, NCr$ 3.800 sem oferta. Av. Brás de Pina, 2570 s|203 — Vista Alegre.

RURAL WILLYS 67 — Zero, tôdas as côres. Vendemos p| crédito diretamente ao consumidor. Aceitamos trocas. Não compre s| nos consultar — DELSUL — Revendedor Willys — R. Francisco Otaviano, 41 — Gal. Polidoro, 81. — Tels.: 27-6340 e 46-0831.

RURAL 64, único dono, motor nôvo, equipada com rádio, estado geral nova. Vendo, troco e facilito. Rua Escobar, 91, ap. 301, S. Cristovão. Tel. 54-6200 — 34-6056. Sr. José.

RURAL 60-65 — Equipada. Impecável estado de conservação — Vendo, troco e financio. R. Palm Pamplona, 700 — Jacarezinho — Tel.: 49-7852.

RURAL 64, 2.ª s., super nac., 1 380, perf. est. geral. Saldo conf. o s| orçamento. Troca-se. R. Conde de Bonfim, 40, junto ao Largo da 2.ª-Feira.

RURAL 59 — A mais nova do Rio, troco e financio c| 1 000. O saldo dentro s| condições. Rua São Fco. Xavier, 374.

RURAL — Compro urgente, pago imediatamente à vista: 65-5 200, 64-4 200, 63-3 700. Tratar Rubem ou Armando. Tel. 57-4325.

RURAL — Compro sem aborrecê-lo. Veja no horário de sua preferência e pago hoje em dinheiro — Tel. 38-3891.

RURAL 66, LUXO — Rádio original 4 f., protetor pára-choque, s| arranhão. À vista 6 300 ou 3 000 mais 18 x 350. 4 000, mais 18 x 250. 2 400, mais 18x450. Aceito troca. Rua [illegible], 11/201, Praia da Bica. Tel. 96-1136.

RENAULT — Vendo à vista, aceito oferta. Rua Marquês de Pombal n. 171, na portaria com Sr. Agostinho.

RENAULT FREGATE 1952 — Bom de motor, pintura, pneus. Vendo NCr$ 1 500,00 ou financio — Ver até 13 horas — R. Toneleros, 248, ap. 202.

RAMBLER 62 — COMPACTO — Urg. melhor oferta, meu uso, belíssimo, como nôvo, mecânico, 6 cil., azul, 4 pts., b/b etc. — Ac. troca e facilito — Bolivar n.º 115, 6.º and. — 56-4791.

RAMBLER 63 — Ar condicionado, hidramático etc. Rua Duvivier n.º 45|502 — NCr$ 8 500.

ROVER — 1954 — NCr$ 3 000,00 — Vendo — Troco — Aceito parte em objetos de valor — Rua Adriano n. 17, casa 14/202 — Todos os Santos — Sr. Fábio.

RALLYE 64 — 1 600 saldo em 24 meses. Rua Almte. Cochrane, 173, tel. 48-2003 até 22 h.

SIMCA JANGADA 63 — Impecável estado de conservação. Vendo, troco e financio — Palm Pamplona, 700 — Jacarezinho. Tel.: 49.7852.

SIMCA TUFÃO 64/65 equipado e pouco rodado vendo ou troco p/ VW. Ver Av. Nova Iorque, 499 — Bonsucesso — Garagem.

SIMCA 60 — Motor Tufão, troco, financio, c| 1 100. O saldo dentro s| condições. Rua São Fco. Xavier, 374.

SIMCA — Compro sem aborrecê-lo. Vejo no horário de sua preferência e pago hoje em dinheiro. Tel. 38-3891.

SIMCA 8 — 1951 em bom estado, vendo, Estr. do Galeão, 560, Cacuia — Horário comercial.

SIMCA 1963-64. Mecânica 100%, roda cromada, volante sport, tôda equipada, para pessoa de fino gôsto. Rua Ceci, 62. Ramos.

SIMCA 62 — 1.ª série de 63, um só dono, todo equipado. Rua Conselheiro Paulino, 36, Ramos.

SIMCA de 59 a 65 em qualquer estado. Compro pago à vista. Tel. 25-2555. Sr. Alfredo.

SIMCA 63 — Super nova ult. série. Vendo c| 1.600 ent. e 180 mensais. R. Delgado de Carvalho, 13, Largo da 2.ª Feira.

SIMCA TUFÃO 64, novo, sem batida, único dono. R. Tte. Abel Cunha n. 4 — Higienópolis.

SIMCA 64, Tufão. Pouco rodado, excepcional estado, equip. part. vendo carro nôvo, estudo pequeno financiamento. R. Júlio Borges, 20-101. — Higienópolis.

SIMCA 63, especial, em estado de zero, super equip. lindo carro, vendo ou troco. Facilito. Av. Suburbana 2.561.

SIMCA 61 — Estado excepcional, vendo NCr$ 2.400 à vista, estudo propostas. Rua Souza Lima, 363/605 — Pôsto 6.

SIMCA CHAMBORD 1961, rádio, ótimo estado geral, vendo 2.250. Troco por Gordini ou Volks. Rua Ana Neri, 770.

Financiamento de carros pela Copeg

(CRÉDITO DIRETO AO CONSUMIDOR)

DELSUL comunica que está aceitando a "Carta de Promessa de Financiamento" (C.P.F.) emitida pela COPEG, para venda de todos os modelos da linha Willys '67.
ENTREGA IMEDIATA.

Informações e inscrições:

delsul
COMÉRCIO E MECÂNICA S. A.

REVENDEDOR WILLYS

Rua General Polidoro, 81 (Botafogo) - Tel.: 46-0831
Rua Francisco Otaviano, 41-A (Copacabana) - Tel.: 27-6340

SIMCA 63 3 sincros, estado de nova, mec. a qualquer prova. Troco e fac. c| 1 700 ent. saldo até 20 meses. Rua 24 de Maio 316. 48-2701.

SIMCA 62. Impecável, mecânica a toda prova. Vendo, troco ou facilito. R. Haddock Lôbo, 33, — Tel. 34-6001.

SIMCA EMI-SUL 67 — Vendo com apenas 14 000 km. Informações a partir do dia 16 pelo telefone 42-2198.

SIMCA RALLYE 1965 — Preço de 4 800 à vista. Ver e tratar Visconde de Sta. Isabel, 223.

SIMCA JANGADA 63 — Vendo a mais nova do ano, pneus novos, c| rádio, tranca, calhas etc. Ver e tratar na Rua Dom Gerardo, 49 — Praça Mauá. Dias úteis — Tel. 23-1166 — Sr. Ribeiro.

SIMCA EMISUL 1966 — Equipado, único dono, ótimo estado — Azul e platina — Rua Canavieiras, 156.

SIMCA 62 — Vende-se — NCr$ 2.700 à vista — Tel. 29-0250 e 42-1132.

SIMCA 63 — Vende-se perfeito, NCr$ 3.600 — 32-5781.

SIMCA R. ESP. — 63-64 — 3 sincros — 49 000 km rod. — Todo reformado recente, pintura, capas Vulkron, pneus, cromados, bateria, etc. Base NCr$ 3 800,00. Tel. 56-2359.

SIMCA — Aronde 53 — Vende-se em ótimo estado de conservação — Rua do Catete, 247, C/ 8.

SIMCA 64 — Ótimo estado. Vendo c/ 1 600 ent. e 200 mensais. — R. Delgado de Carvalho, 13 — Largo da 2.ª Feira.

SIMCA — Oficial transferido, — Vende Tufão 64 em magnífico estado — 34-5656.

SIMCA 63, azul-piscina e cinza platina. Chambord, equipado luxuosamente. Carro em estado de nôvo. Facil. pagamento. Rua Samim, 88. Irajá. Atendo segunda-feira o dia todo.

SIMCA 61, com máquina nova, em bom estado. Vendo ou troco por carro de menor valor. Negócio só à vista. Est. Vicente de Carvalho, 1 216.

SIMCA — Compro para grande Cia. Pago 60 a 2 500; 61 a 2 900; 62 a 3 200; 63 a 3 500 e 64 a 4 000 — Preço estado perfeito; compro também para reparos. Venha com o carro e volte com dinheiro. Das 8,30 às 17,30, na Rua Maria Amália, 67 — Tijuca.

SIMCA 66 — Tufão equipado. Troco, facilito. Rua Mariz e Barros, 1 061 — fundos.

SIMCA JANGADA 64. — Vende-se uma em bom estado. Aceita-se oferta. Pagamento à vista. — Telef. 45-9984.

SIMCA ARONDE, perfeito estado, vende-se melhor oferta. Base 1 500. Rua Joaquim Palhares, 154 — Casa 6.

SIMCA — Troque o seu motor por recondicionado, garantia 6 meses ou 12 000 km. Facilitamos o pagamento. Rua Araújo Leitão n. 344.

SIMCA 1964. A mais nova do Rio. Espetacular. Equipada. Entrada de 2 000, saldo em 16 meses. Rua Riachuelo, 33 — Telefone: 22-7036.

SIMCA ESPORTE — Lindo automóvel, ótimo estado. Ver Av. Rui Barbosa, 430. Tel. 25-9759.

SIMCA EMI-SUL 1966 — Vendo urgente. Troco por Kombi. Motivo viagem. Rua General Venancio Flores, 187. Tel. 47-7147. Leblon.

SIMCA 1963, equipada com rádio, 2 alto-falantes, 2 estepes, pneus novos, banda branca, nunca bateu, sujeito a qualquer experiência. Preço NCr$ 3.550,00 ou facilito com 2.000 — Rua Perseverança, 61 — Est. Riachuelo — Tel. 49-7069.

SIMCA 65 e 66, Tufão e Emi-Sul, equip. Troco e facilito, Real Grandeza, 193, l.1 e 2. Aberto até 13 hs. e de 2a. a 6a.-feira até 21 horas.

SIMCA 65 — Ult. Série, 2 côres, todo equipado, carro tratadíssimo, único dono, 30 mil km rodados, estado excepcional. Av. Pasteur, 168, ap. 203. telefone 46-5775. Estuda troca ou facilidade.

SIMCA EMISUL 66 — 6. m. ger. de 66. Carro de super luxo. Est. de OK. Vale a pena ver. Troco vendo financio. Oferta: S. Ipanema 72 — 201 — 37-7300.

SIMCA ESPLANADA — Chrysler 67, 0 km, pronta entrega. NCr$ 8.600,00 de entr., o rest. a longo prazo. Rua Barão de Mesquita, n.º 48-D.

SIMCA JANGADA 63|64 — Nova, sem podres, rádio, tranca, 3 000 à v. — Rua Albano, 55, Tel. 444 — Jacarepaguá.

SIMCA 62 — Vende-se em ótimo estado, adaptado para 65. Pela melhor oferta. Tratar domingo na Av. Pasteur, 120, ap. 302. Telefone 26-9659, durante semana. Tel.: 31-1945, R. 27. Soares.

SIMCA 64 — Tufão c. capa, rádio, tudo nôvo, único dono. Urgente: 47-9961. Marcia.

SEDAN 64 — Vendo equipado. Tratar segunda-feira. — Rua Lopes Quintas, 114 — fundos.

STANDARD VANGUARD 50 — Vendo 800,00. Tratar seg-feira. Av. Augusto Severo, 292-A — T. 52-7937 — 52-0404.

STANDARD VANGUARD ano 51. Vende-se. Tel. 49-9865, com Armando.

STANDARD 14, acabamento interno 100%, freio óleo, bat. nova — R. Constante Ramos, 70. Tel. 37-1742. B. 580 — Ac. oferta 1.º q. chegar.

STANDARD 8 — Vendo em perfeito estado. Facilita-se. Pr. Santos Dumont, 36/402. 47-0652.

STANDARD VANGUARD 1951 — Rádio etc. — R. Gonzaga de Campos 150 (Esta rua começa na Rua Piauí, terminando na Av. Suburbana, em T. os Santos). — Posso facilitar.

SKODA 51, 4 HP. amaciado. V. ou troco p/ carro [illegible], pref. Dodge, Chevrolet. Rua Carolina Machado, 1 818 — M. H.

SKODA 50, enxuto, côr vinho, pintura, estofamento, suspensão. Só à vista. 1.150,00. Av. Brás de Pina, 253. Pôsto Texaco.

SKODA 54 — Bom estado geral. A vista 1 100 ou facilitado. Ver hoje, das 12 às 17 hs — Rua da Rocha, 350, ap. 301 ou tratar amanhã. tel. 23-3263 — Dirceu.

SKODA 1 200 ano 56 — Vendo. Tratar Rua Valparaíso, 97, ap. 402.

SKODA OCTAVIA 61 — Excelente. Rádio, estof., freios, suspensão, pneus b.b. novos. R. Marquês de S. Vicente, 220. OSVALDIR. Base 3,100. Estuda-se forma pagamento.

STUDBAKER — 49 — Mec., 6 cil., pela melhor oferta — financio — R. Marquês S. Vicente, 222 — Gávea — Sr. João — 2a.-feira.

STUDBAKER COUPE, 2 portas, côr azul, com rádio. Pode trazer mecânico. Vendo ou troco carro menor, Rua 6, n.º 10, ap. 402, IAPI de Del Castilho, Sr. Nélson.

STUDBAKER 48 — NCr$ 500,00 no estado, rodando. Rua Augusto Nunes, 175.

STUDEBAKER CHAMPION, ... 1952, ótimo funcionamento, vende-se por motivo de viagem; ver com Artur à Rua MARQUES DE SAPUCAI N.º 66.

STUDEBAKER 51 hidramático .. NCr$ 700, Pedro Teixeira, 697, Irajá.

TAXI DKW 62, na GB, tudo 100%, pintura nova. Sinal NCr$ 3 000, restante a combinar. Rua Sto. Cristo n.º 64 — Fonseca — Niterói.

TAXI — Preciso e troco por casas vazias em Mangueira próximo ao Estádio Maracanã — Tel. 29-9557.

TAXI — SIMCA 1962 — Transf. Tufão, lindo carro, serve para casamento, luz fluorescente e bem equipado. Troco Volks ou Kombi. R. Augusto Barbosa 171, junto a ponte Todos os Santos — Facilito.

TAXI — Gordini, última série, pneus novos, maq. nova, facilito c| 2 000. Rua Aristides Caire 353 fundos.

TAXI — Aero 64, última série, equip., b. branca, sòmente à vista — Av. Suburbana, 9520 ap. 204. — Cascadura — Tel. 49-4381

TAXI DKW 62, ótimo estado mecânica 100%, revisado; troco, facilito c| 3.500 — R. 24 de Maio, 254 — 48-0987.

TAXI Volks — Compre em bom estado, pago os melhores preços à vista — R. 24 de Maio, 254 — 48-0987.

TAXI DKW Capelinha, aferido — Sujeito qualquer prova — Troco carro part., fac. c| 2.200 ou menos. Rest. 300 p| mês — Rua 24 Maio, 391-A — Tel. 49-5344.

TAXI — VOLKS 64. Somente à vista. 8.600. Ac. Volk ou Kombi. R. Mal. Jofre, 66|101. Grajaú. Disp. q|n. tem condições.

TAXI DKW VEMAG — 1966 — 1965 — 1964 — Todos impecáveis, equipados, várias cores — Aceito troca por carro nacional — Dou volta à vista, recebo financiado em 24 meses s| fiador — Temos ótimos planos à sua escolha — Faça-nos uma visita, Rua Mariz e Barros n. 126, junto à Praça da Bandeira.

TAXI — DKW 66 — Vende-se com pouco uso, em estado de nôvo, à vista ou financiado. Rua Mundo Nôvo, 62. Botafogo. — Tel. 46-7345.

TAXI VOLKS 62 — 6 800,00 — Rua do Amparo, 101 — Cascadura.

TAXI — GORDINI TEIMOSO — Capelinha. Passo cont. 3.000. Mot. Nôvo. — Bela. Tel. 36-7104.

TAXI — Volkswagen 62. Série de 63. c/janelas abertas, superequipado. Ent. 4.000 e 18 x 400. Silveira Martins, 46. Portaria.

TAXI DKW VEMAG 1959 — Vende-se pronto para trabalhar — Ver e tratar na Rua Pedro Alves n. 299 — Sr. Antonio.

TAXI — VOLKSWAGEN 64 — Vendo. Rua Firmino Gameleira, 80. — Olaria — Pedro.

TAXI CHEVROLET 41 — Capelinha, aferido. Rua Grão Pará, 92 — Engenho Nôvo.

TAXI CHEVROLET 47 — Capelinha, máquina nova, ótimo estado geral. Rua Souza Neves, 17 — Estácio de Sá.

TAXI VOLKS 63 — Em perfeito estado. Tratar tel. 27-7573 das 7 às 11 e 47-3096 das 12 às 17 hs.

TAXI PLYMOUTH 52 — Todo original, bem conservado — Rua Diniz Barreto, 92, c| 4 — Campinho.

TAXI CHEVROLET 50 e outro 49 — NCr$ 2 800, vendo ou troco Volks particular — Av. Suburbana, 4 784 — Pôsto Fátima.

TAXI — Vendo Chevrolet 46 — Em bom estado, equipado. Rua Riachuelo, 159, garagem c| Silvio — Domingo o dia todo.

TAXI Chevrolet 51, recém-reformado. Ver na Rua Santo Amaro, 180.

TAXIS Capelinha completo. Vendem-se novos, com nota fiscal. Bartolomeu Mitre, 354, ap. 101.

TAXI — RELOGIO JOAQUIM DE FREITAS, cromado e aferido, na Rua Mariz e Barros n. 126 — Junto Praça da Bandeira.

TAXI VOLKSWAGEN 65 — .... 5 000 ent. — 400,00 mensais ou aceito sócio com 2 500 — Negócio ótimo c| particular. Av. Tenente Rabelo n. 651 — ap. 204 — IAPC de Irajá — Nilson.

TAXI CHEVROLET 51 — Capelinha, vende-se pronto para trabalhar, pode trazer mecânico. Preço NCr$ 4 200 — Rua Japeguá, 47, c| 1 — Brás de Pina.

TAXI — Volks 61 e 63 — Compro à vista ou troco por Gordini 64, part, pago diferença. Rua Escobar, 99/202, Tel. 34-6530 (Carlinhos).

TAXI TEIMOSO 66 — Vende-se NCr$ 3 800,00 de entrada e o resto em prestações de NCr$ 71,11 financiado pela Caixa Econômica. Tratar na Rua Alan Kardec 35 ap. 301 — Eng. Novo — Sr. Celso.

TAXI — DKW 63 — Vendo em ótimo estado. Tratar Rua Sorocaba 600, Botafogo.

TAXI — CHEVROLET 1951 — Impecável. Rua Capitão Cruz, 805. Parada de Lucas.

TAXI — DKW 65, tudo nôvo, não rodou na praça. Vendo à vista ou financio. troco por Volkswagen particular de 63 em diante. Rua Pedro Alves, 255. Telefone 43-1308 — João.

TAXI GORDINI Teimoso, está como nôvo, 3 800,00 — Ver Rua Gonzaga Duque n. 466 — Ramos.

TAXI SIMCA 62 — Vendo — Joaquim Maximo Soares, 190, c| 2 — Olinda ou durante a semana no ponto de táxi — Alvaro Alvim.

TAXI — Vendo taxímetros Capelinha, numeração acima de 56.000 completos, sem uso. Só à vista. Benjamin Constant, 61|201.

TAXI — VOLKS — Vende-se 1964, em bom estado, na Rua Mal. Rondon, 477, casa 16, apto. 202.

TAXI FORD 1953, 6 cilindros, rádio, forração de nova, taxi aferido. Pronto para trabalhar 2 000 de entrada. Urgente. Estrada Vicente de Carvalho, 1 216.

TAXI CHEVROLET 46, equipado, em bom estado de conservação. NCr$ 2.500,00 só à vista. Praça Vicente de Carvalho. Pôsto Texaco.

TAXI — Chevrolet 51, Capela, rádio, pint., mec., 100%. Aceito troca por Volks ou Kombi. fac. Ver na Rua Bom Pastor, 393 — Tijuca.

TAXI — Vendo Plymouth 51, aferido, pronto para rodar, 100% de mecânica, à vista ou parte financiado. Tel.: 32-2164.

TAXI — Troco terreno L. 40 R. 13 Vilar de Saudade, Rio Comprido, p| taxi. Bom negócio. Tel. 32-1998. R. 33 partir 19,00 horas tôdas as noites.

TAXI CAPELINHA — Vendo. Tratar 30-9458. Armando.

TAXI VW 62 — Vendo um perfeito estado. Ver e tratar Rua 24 de Maio, 799 casa 43 — Wilson.

TAXI — DKW 65 — Em bom estado. motor nôvo, caixa nova. NCr$ 4.200x16x400. R. S. Clemente 141-B — Adolfo.

TAXI — VOLKS 64 — NCr$ 7.300, à vista. Vendo. R. Senador Vergueiro, 118 — Murilo.

TAXI — VOLKS — 60/65. Troco por particular. Recebo volta 2.000 ótimo estado. Não posso trabalhar. Rua Sacadura Cabral 102. Sr. João — 23-2153.

TAXI — Volks 62 — 6.200. Facilito c/4.000, Aceito troca, Av. Democráticos, 533. Tel. 30-3575.

TAXI — Aero Willys 62 — NCr$ 5.200, Facilito c/3.500, Aceito troca, Av. Democráticos, 533. Tel. 30-3575.

TAXI — Pronto para trabalhar — Vendo um, 51, mecânica, pneus, pintura, forração. Todo nôvo. Só à vista 3 200. Ver Est. Vicente de Carvalho, 1 216.

TAXI — DKW 58 — Máquina nova. Vendo ou troco por Volks. Part. Rua Euclides Faria, 251 — Ramos.

TAXI — DKW — Vende-se ou troca-se por Kombi 64 a 66. Restante a combinar. Tratar Rua [illegible] n.º 4, IAPC, Irajá, Tel. 91-2186.

TAXI — Volks 64, Enxuto. Praticamente nôvo e equipado. Submete-se a qualquer prova, à vista NCr$ 9.000,00. (Aceita-se oferta a prazo). Ver e tratar (aos domingos) no Pôsto Shell da Rua Barão de Bom Retiro, confluência com Barão de Mesquita. Tel. 32-8138 — Sr. Júlio.

TAXI DKW 62 — Bom de tudo, aferido. Vende-se com 3 000 entrada. Rua Marquês Sapucaí, 52.

TAXI VOLKS 64 — Côr grená, vendo, troco, facilito — Ver Praça Santos Dumont, 116 — Das 9|12h. Bastos.

TAXI VOLKSWAGEN 66, modêlo 67 — Vende-se financiado ou à vista. Ver e tratar na Rua do Rússel, 404-A, no açougue.

TAXI GORDINE 64 — Ótimo preço e financio — Rua Dna. Francisca, 499 — Lins c/Ilídio.

TAXI MORRIS OXFORD — Vende-se ou troca por particular — Rua Anibal Benevolo, 110 — Salvador de Sá. Sr. Amador.

TAXIS — DKW 63, 4 de entr. e 20 x 350; Volks 63 e 64; 4.500 e 22 x 350 — Rua Almte. Ari Ferreiras, 355, hoje até 12 hs.

TAXI — Volks 63, equip., motor na garantia, NCr$ 8.000 à vista e, táxi DKW 63, equip., NCr$ 7.000. Tratar Praia Botafogo, 360 - 701 — Tel. 46-7131 — Estuda-se financiamento.

TAXI DKW 64, 2a. série, Capelinha, c| rádio, pronto p| rodar. Ent. 4.000 — 15 x 400 — Gal. Severiano, 40 - 811.

TAXI — Chevrolet 52 — Bom estado — Cap. aferido c| rádio — NCr$ 3 500 à vista. R. S. Francisco Xavier 254, ap. 308.

TAXI — Volks 65, Chevrolet 41, equipado em ótimo estado. Melhor oferta à vista. Rua Paula Brito, 333, c| 1.

TAXI — DKW 65 — Capelinha — Vendo à vista ou facilito — Rua Teodoro da Silva 737 — Bar.

TAXI DKW 67, perfeito, pneus novos, vende-se, 6 000 e 15 x 469. Ver domingo, Rua Maestro Francisco Braga, 156, ap. 105 — telefonar à noite 57-7004.

TAXI — Aero 62 — Vende-se à vista ou troca-se por Volks particular. Rua Capitão Jesus 74 — Méier.

TAXI VOLKS 63 — Vendo, financio gen. entrada, troco carro menor valor. Rua Toronto 273, ap. 201, Padre Miguel. Sr. Jorge.

TAXI GORDINI II 66 — Vendo equipado c| rádio, pneus novos, excelente estado geral, facilito. Rua Xingu, 365-202. Jacarepaguá.

VENHA BUSCAR O DINHEIRO HOJE, NA MARTINELLI

Para comprar o seu automóvel nôvo ou usado, nacional ou extrangeiro.

E tem mais: Você escolhe o carro e o revendedor de sua confiança. Tudo isso é porque você está negociando com uma financiadora pertencente ao grupo Martinelli, que tem mais de 50 anos no mercado financeiro de capitais.

Prazos de até 18 meses com juros bancários.

Nós lhe financiaremos a compra de seu automóvel.

Sociedade Anônima Martinelli

Crédito, Financiamento e Investimentos

Cartas de autorizações do B.C.R.B. n.º 5, 6 e 7 de 1.947
Agente do Finame - Credencial n.º 61
Av. Ipiranga, 1.097 - 4.º andar
Tels.: 34-1277 - 34-3985 - 36-4026 - 34-6484 e 33-7484

Avenida Rio Branco, 26-B — 2.º andar
Telefones: 23-6010 — 43-2332 — 43-9907 — Guanabara

TAXI MORRIS OXFORD 52 — Emplacado no Estado do Rio. 100% bom. A qualquer prova 1 760,00. Aceito oferta troca ou financio com 800,00 e o restante a combinar. Av. Santa Cruz, 272 fundos, Realengo.

TAXI — Compro Volks ou DKW 63, 64 ou 65 à vista. Rua Paulo Silva Araújo, 23 c/ 15 — Méier.

TAXI — VOLKS 63. Vendo urgente NCr$ 6.500,00. Rua Padre Manoel Rodrigues n. 65. V. da Penha.

TAXI AERO WILLYS 62, 2.ª série, tudo 100%. Av. Mons. Félix, 504 — Irajá, Tel. 29-9148, Italo.

TAXI DKW — Vendo ótimo estado, financio c/ 3 000,00 e 200,00 p. mês — R. Monsenhor Jerônimo, 776, ap. 103 — Eng. Dentro — Sr. Yano.

TAXI CHEVROLET 50 — Vendo Av. Suburbana, 105, até às 12 horas.

TAXI GORDINI 64 — 2 290,00 capelinha, revisados pronto p/ trabalhar. Saldo a comb. Troco. Rua Mariz e Barros, 72 (Pça. Bandeira).

TAXI GORDINI 64 — 2 200, ótimo estado, Capelinha, saldo facilitado. Rua Conde de Bonfim, 40-A, junto ao Largo da 2.ª Feira.

TAXI Volkswagen 65 — Vende, financiado — Capelinha. Totalmente revisado. Prado Junior, 317, Sr. Afonso.

TAXI — Volks, compro qualquer estado, mesmo batido. Pago na hora. Largo Santo Cristo, 221 — Tels. 43-3173 e 47-1565.

TAXI Gordini 63 — Capelinha. Maquina nova, radio, estado de novo. Aceito troca p. carro nacional, particular. Rua Goiás, 1114 — Quintino.

TAXI Gordini 1964 — Bordeaux — Aferido — Maquina nova. — Tudo 100%. 4 700,00 à vista. Pode sair trabalhando. Ver na Rua Riachuelo, 142.

TAXI Gordini 64 — 3 500 saldo em 24 meses. Rua Almte. Cochrane, 173, tel. 48-2003 até 12 horas.

TAXI Volkswagen c/ Capelinha. Vende-se à vista ou financiado. Ver a Av. 28 Setembro ao lado do Tiané no Servicentro, Vila Isabel da Esso.

TAXI DKW ano 67, novinho, vendo urgente. Ver e tratar no Pôsto Petrominas. Av. Nazaré. Anchieta. Toninho. Financiado com pequena entrada.

TAXI DKW 66 — Vendo em muito bom estado, Capelinha, todo equipado, como nôvo. Rua Chaves Faria n.º 378, ap. 101, Sr. Batista.

TAXI Gordini 63 vende, troca, facilita. Rua Montes Claros 78. — Realengo. Jorge.

TAXI GORDINI 63, ótimo estado, cor cinza, mecânica 100%, revisado, estof. nôvo, s/ taxímetro, preço a combinar na hora, c/ facilidades. Pode trazer mecânico. Ver na Rua Bento Lisboa, 116 c/ Sr. Fernando.

TAXI DKW 66 — Vendo Rua Dr. Bulhões 737, Eng. Dentro. Fernando.

TAXI Volks 62 — Vende-se aferido, em perfeito estado. Tratar na Rua 9, n. 4. Mercado São Cristovão. Sr. Mário.

TAXI Gordini II, 66 impecavel estado pouco rodado vendo ou troco p. carro particular. Preferencia Gordini. Rua Silveira Martins 135 s. 1. Tel. 25-2555. Sr. João.

TAXI Volks. Qualquer ano ou estado compro urgente. Pago a vista. Tel. 25-2555. Sr. Alfredo.

TAXI — Troco terreno por taxi nacional. Ver terreno na Rua Coelho Lisboa, 48, lote VIII, Osvaldo Cruz. Tratar na Av. Amaro Cavalcante, 417. Méier — Arnaldo.

TAXI ou caminhão basculante. Aceito c/ ent., oficina bombeiro eletricista c/ tel. 26-3194 — Botafogo — Almeida.

TAXI CHEVROLET 54 — Vende-se. Tratar no ponto de Vicente de Carvalho. Praça — Sr. Jorge.

TAXI PLYMOUTH 1950 — Especial de luxo, dos pequenos, táxi Capelinha, rádio original de fábrica, ótima conservação, mecânica 100% — 2 950 à vista. Aceito oferta. Ver Rua dos Inválidos n.º 133, garagem, saleta.

TAXI DKW 63. Vendo, recém-emplacado, supernovo, superequipado — Troco por Volks particular. Av. Copacabana 605 — garagem.

TAXI GORDINI 1964. Vende-se, ótimo estado. Pronto para trabalhar. Pode trazer mecânico — Equip., rádio, aferido. Ver R. Desembargador Isidro, 19. Preço NCr$ 4.500 à vista.

TAXI, troca-se por sítio com 10 000 m2, com uma casa, água corrente de nascente, frente para estrada calçada a 3 km. da praia de Mauá, por Volks 63 em diante ou DKW 64, pede-se NCr$ 2.000 de volta. Tratar Rua Guimarães Rebelo, 184, atrás da F. Nacional. Av. Brasil.

TAXI Gordini 64 NCr$ 2 200,00 pronto para rodar saldo a combinar. Rua Semins 70. Irajá.

TAXI CHEVROLET 1950 — Vende-se tel. 20-4116.

AGÊNCIA hugo DE AUTOMÓVEIS

FIQUE CIENTE! TEMOS UM PLANO DE VENDA PARA CADA CLIENTE

1967 — ITAMARATY, c/ apenas 8 mil kms.
1967 — AERO WILLYS, 4.800 km rodados.
1967 — RENAULT GORDINI, 3 mil km rodados.
1966 — RENAULT GORDINI, excepcional estado.
1966 — AERO WILLYS, ótimo estado.
1965 — AERO WILLYS, estado excepcional.
1965 — RENAULT GORDINI, ótimo estado.
1964 — AERO WILLYS, impecável estado.
1964 — D.K.W Camionete em ótimo estado
1963 — AERO WILLYS, ótimo estado.
1959 — ISABELA, "está uma jóia".
1949 — MERCURY, 4 portas, ótimo estado.

TODOS OS CARROS 100% REVISADOS
RUA MARIZ E BARROS N.º 774/776
TELEFONES: 48-7454 — 34-9316 (P

AG. ROBERTO

FITAS — TAPES — TOCA FITAS — RÁDIOS — ANTENAS — CROMADOS — CAPAS — SEGUROS

Rádio Motorola 3 F.	195,00
Sôbre aro aço 1 300 JG.	28,00
Farol Cibie Iodo	42,00
Farol Neblina	15,00
Calota Original	5,00

INSTALAÇÃO GRÁTIS

R. Barata Ribeiro, esq. Duvivier.
Tel.: 37-3110

Buzinas norte-americanas

MUSTANG — TIGER — DONKEY — DIESEL — RAZZ-MA-TAZ
Só na CASA MIL
Rua México, 98-A

Carro tirado Carro quitado

Receba o seu VOLKSWAGEN ou VEMAG em 30-60-90 ou 120 dias) no melhor plano de financiamento de veículos da Guanabara.

* em prestações mensais.
* sem juros.
* sem reserva de domínio.
* emplacado.
* todo equipado.
* seu carro usado como parte de pagamento

FUNDO MUTUO VANGUARDA

Av. Rio Branco 156, s/3132/33 — tel.: 22-6877.
Vendas: Rio Branco 156, s/2216 - tel.: 22-1184
13 de Maio, 23, s/607 - tel.: 42-5924
Av. N. S. Copacabana, 709 - S/501 - tel.: 36-4002
Barata Ribeiro, 639-D - tel.: 57-6552
Rua Silva Rebelo, 10 - s/202 - tel.: 29-1919 (Méier). (P

Volkswagen, vendo, 1966,

Segunda série, todo equipado. Ver a partir de segunda-feira, com Édson, Rua São João Batista, n. 64.

TAXI Volkswagen 63, 3 650,00. Capelinha, novíssimo. Taxi DKW Vemag 64, 3 590,00. Capelinha, capas, pint., etc., novos. Saldo a comb. Troco. Rua Mariz e Barros, 72. (Pça. da Bandeira).

TAXI VOLKS 63 — A vista NCr$ 7 200. Rua S. Pedro de Alcântara n.º 1298 — M. Bastos.

TAXI — Volks 63 excelente estado. Vende-se à vista ou financia parte. Av. Oliveira Belo, 1.022 — V. da Penha.

TAXI CHEVROLET 41 Capelinha, Cadillac 50. Barato. Troco e facilito com 500,00 ent. Rua Uranos 851 c/2 — Ramos.

TAXI Chevrolet 49, vendo pronto para trabalhar, entrada 1.800 e 10x200. Avenida Miriti, 1924 Vila da Penha.

TAXI CHEVROLET 51 — Vende-se pronto p/ trab. R. Mossoró, 150, ap. 401 — Meier.

TAXI DKW, vendo c/ 2 600. Máquina, caixa, pneus em perfeito estado, c/rádio, taxi capelinha aferido. Rua Comte. Mauriti 91-A. Esq. Av. Pte. Vargas até 13,30 horas.

TAXI VOLKS 64/66 — O mais perfeito da GB — Vinho — Vende-se à vista — 8 500 NCr$. Ver, tratar garagem Av. Atlântica, 1186 entre 9 e 12h.

TAXI DKW 63 — Vendo, nova. Financio. R. Dias Ferreira n. 571-304.

TAXI — Vendo DKW 64 — 1001. Rua General Padra 235.

TAXI CHEVROLET 51 — Vende-se pronto para trabalhar. Pode trazer mecânico. NCr$ 4.200. Rua Japeguá, 47 c/1.

TAXI — Vendo Volks 62 por NCr$ 7.000,00. Procurar Luís. Rua Paula Matos 22.

TAXI — DKW 63. Facilito com NCr$ 3.000,00. R. Conde de Bonfim, 795.

TAXI — Chevrolet 53 — Bel Air Mecânico, estado bom. Rua São Francisco Xavier, 428.

TAXI VOLKSWAGEN-64 — Vendo, perfeito estado, equipado, 48.000 Km reais. Preço à vista NCr$ 7.700,00. Tratar das 12 horas em diante. Rua Itapiru, 881, ap. 202.

TAXI VOLKSWAGEN 1963 — 100%. Pronto p/rodar, Rua Leopoldo, 285-A.

TAXI — Aero-Willys e mais lindo da GB c/capelinha e todo equipado, a qualquer prova. c/ 2.800 entr. resto como quiser, ou troco. R. 24 Maio 332. Tel. 49-6976.

TAXI — DKW 63. Estado de nôvo, rádio, etc. c/2.950,00 entr. resto como quiser, ou troco. Rua 24 Maio 332, tel. 49-6976.

TAXI — Chevrolet 41 — Luxo — Aferido, vistoriado, pronto p/rodar — 4 pneus novos b. branca. É carro inteiro. R. Bom Pastor, 359 — Tel.: 34-6886.

TAXI VOLKS 63 — Excepcional estado geral, sem batida e pouco uso. Facilito c/ 4 500. R. Antunes Maciel, 494, S. Crist. — 58-4251.

TEIMOSO 66 — Vendo ou troco por carro de praça. Ver Rua Pacheco Jordão, 14, ap. 102, ou seg.-feira. tel. 43-5924. Carvalho.

TAXIMETRO — Vendo modificado na nova tabela. Rua Dias Ferreira, 64, ap. 205. Leblon.

TEMOS o carro, e as condições que lhe convem; porque esperar mais, venha correndo, se puder, venha voando, e saia rodando no super DKW Vemag 0 km de Nova Tekos Veículos S. A. Av. Marechal Rondon, 539. S. F. Xavier.

TROCO — Carro part. e um imóvel na GB por taxi Gordini ou DKW. Dif. a comb. R. Cmte. Mário Lameyer, 378 (Edson).

TROCO VOLVO 53 X KOMBI 61 ou 62. Ver só seg.-feira na Rua D., Q. 8, L. 365, atrás do C. de Murundu — Padre Miguel.

VOLKSWAGEN 63 — Entrada sòmente 1 226, resto 24 meses sem parcelas, c/ seguro total, garantia nossa revisão, rádio, capas, EMA AUTOMÓVEIS — Rua Barata Ribeiro, 99-B.

VOLKSWAGEN 56. Vendo urgente. Rádio Blaupunkt, 5 pneus novos. R. Haddock Lôbo, 33. Tel. 34-6001.

VOLKSWAGEN 1962 até 1964 com 2 000 de entrada e saldo até 30 meses só em AUTO-PRAZO. R. Conde Bonfim, 645-B. Telefones: 38-1135 e 38-2291.

VOLKSWAGEN 1961 — O mais inteiro da GB. Super equipado com 1 700 na mão. AUTO-PRAZO tem. Rua Conde Bonfim, 645-B. Tels. 38-1135 e 38-2291.

VOLKSWAGEN 0 Km. Transfere-se consórcio já sorteado por NCr$ 3.000,00 restando 39 prestações de NCr$ 190,00. Tratar sábado e domingo 27-3082.

VOLKSWAGEN 63, últ. série, superequipado, excelente. Fac. c/ 2.000. Saldo até 20 meses. Troca. R. 24 de Maio 19. São Fco Xavier. Tel. 28-7512.

VOLKSWAGEN 59, transformado p/ 62, estado de novo. Fac. c/ 1.400. Saldo até 20 meses. Troca. R. 24 de Maio, 19. Est. São Fco. Xavier. T. 28-7512.

VOLKSWAGEN 60, superequipado, estado de novo. Fac. c/ 1.500. Saldo até 20 meses. Troca. R. 24 de Maio, 19. São Fco. Xavier. T. 28-7512.

VOLKSWAGEN 61, 3a. serie, único dono, exelente. Fac. c/ 1 800. Saldo até 20 meses. Troca. R. 24 de Maio, 19. Est. São Fco. Xavier. T. 28-7512.

VOLKS/65 — Vendo equipado — 56-3162.

VOLKS 63 — Equipado, excelente estado, capas, rádio, troco, facilito com 2.000. Saldo até 18 meses. Tel. 48-0683.

VOLKS 67, pérola e outro azul, 5 000 km originais, ainda na garantia, superequipado. Estado de 0 km. Tel. 48-8372.

VOLKSWAGEN 63. Azul atlântico, última série, 4 pneus novos. — Equip. NCr$ 5.200. R. Aureliano Portugal, 196. R. Comprido.

VOLKS 60 — Excelente estado. Fin. c/1 500 prest. desde 240, até 12 [illegible] — Araújo Lima 47.

VOLKSWAGEN — Compra. Pago 59 a 60 a 3 100; 61 a 3 500; 62 a 3 800; 63 a 4 300 e 64 a 4 700. Preço estando perfeito. Venha com o carro e volte com dinheiro. Das 8,30 às 17,20, na Rua Maria Amália, 67 — Tijuca.

VOLKS 61 — Sincronizado, vende claro, rádio, etc. Ver Rua Lauro Muller, 36 apt. 512, Botafogo.

VOLKSWAGEN alemão 54 c/ capas de Vulcron e Rádio Telespark. 2.500 à vista. Tel. 54-0632 — Luís.

VOLKS 61. Vendo 3.ª série, todo novo. R. São João, 24 — Rocha — Tel. 54-1496.

VOLKS 60 — Vendo, urgente. Ver todos os dias até 12 horas c/guardador Maranhão, no Aeroporto S. Dumont.

VOLKSWAGEN 67, grenat. Fêrro prêto, zero km. Vendo, troco e facilito. Rua Professor Gabizo, 86-B.

VOLKS — 64 — Vende-se Rua Figueiredo Magalhães 663/502.

VOLKSWAGEN 66, compro, dou 4 000 à vista, rest. comb., de part. a part. Tels. 37-3482 — Sr. Vitalino Silva.

VOLKSWAGEN 1965 — Azul, único dono, estado impecável, pneus novos, pode trazer mecânico — Vendo. Tratar: Rua Maestro Francisco Braga, 333 — Bairro Peixoto com porteiro.

VOLKS 66, estado de nôvo — 5 800. Motivo de viagem só à vista — Rua Figueiredo Magalhães, 598 — Garagem.

VOLKS 67, 66, 65, 64, 63 e 55, alemão, tenho (7) equipados e revisados de uso particular, vendo à vista ou a prazo — R. do Russel, 32 — L. Glória.

VOLKSWAGEN 64 e 65 — Estado nunca visto. Entrada desde 2.200 restante de qualquer maneira. Veja e comprove — Rua Dr. Satamini, 172-B. Até as 12 horas, amanhã o dia todo.

VOLKSWAGEN 62 e 63. Excelente estado. Entrada desde 1 600 restante de qualquer maneira. Rua Dr. Satamini, 172.B, até 12 horas.

VOLKS 61, azul, 3.ª série, com rádio, muito bom. Facilito pagamento. Rua Semim, 88. Irajá — Começa Mons. Félix, 961. Atendo segunda-feira o dia todo.

VOLKSWAGEN 67, máquina zero km. Rua Desembargador Isidro n.º 172.

VOLKSWAGEN 66, muito bom superequipado, azul. Troco e facilito. Rua São Francisco Xavier n.º 82.

VOLKSWAGEN 67, zero km. nas côres verde-caribe e pérola. — Aceito troca e financio restante Rua São Francisco Xavier, 82.

VOLKS 64 — Vendo à vista — NCr$ 4 500. Tel. 58-5294. — Sr. Jorge.

VOLKS 67, lindo. R. Meier Berrar, 37. T. troco por Volks táxi.

VOLKS — PICK-UP 67 — Facilito, Troco Kombi Belcar zero facilito. Fone 29-4200.

VOLKS 63 muito bom. Particular vende, troca, menor valor, facilita. R. Zeferino de Assis, 15, Ramos.

VOLKS — Passa-se contrato consórcio Auto-Modelo. 15 prestações pagas num total de 40 — NCr$ 3.600,00. Valor atual da quota: NCr$ 204,70. Aceita-se troca por carro nacional em bom estado. Tratar pelo telefone: 43-7267, Mário Lobato.

VOLKS 65, cinza prata, em bom estado, à vista, 4.760. Canavieiras, 808 ap. 202.

VOLKSWAGEN ESPORTE — Carroçaria modêlo Italiano Pinin-Farina, motor alemão. NCr$ 3.000,00 à vista. Ver em frente ao n. 367 da Rua 5 de Julho. Domingo tratar no ap. 702 dêste edifício. A partir de segunda, fones 23-9350, ramais 40 ou 41.

VOLKSWAGEN — 1964 — Otimo estado, superequipado. — Vendo somente à vista — Pouco rodado — Rua Barão de Ipanema, 146, casa 4 — Copacabana.

VOLKS 66 — Superequipado, ótimo estado. Urgente. Figueiredo Magalhães 285 — 904.

VOLKSWAGEN 59, vende-se de particular para particular — Rua Riachuelo 119, ap. 317 — Tel. 52-7204.

VOLKSWAGEN 59 — Alemão — NCr$ 2 600,00 vendo hoje das 10 às 17 horas. Barão da Tôrre, 481, ap. 301.

VOLKSWAGEN — Furgões Primer ou pintados — Zero km, 1967 — Garantia de fábrica, financiamento, crédito direto ao consumidor até 24 meses. Tratar pelo Tel. 28-8360 — Sr. Reinaldo.

VOLKSWAGEN 66 — Roubado, pérola, GB 31-05-02, motor B-35 5622. Tel.: 25-6381 — Gratifica-se.

VOLKSWAGEN 63 — Equipadíssimo, rádio, capas, laterais e painel em napa, lindo carro. Ver p/ crer, facilito com 2 500, nunca bateu. Rua N. S. de Lourdes, 73 — Grajaú — 38-3291.

VOLKSWAGEN, AERO, DKW, SIMCA — 0 km e usados, financiados em 120 meses, a partir de 30 mensais. Tratar Av. Rio Branco, 185, sala 602. Tel. 52-1922.

VOLKSWAGEN 1966 equipado. — Vendemos c/ 2 000 entr., rest. em 20 meses, Ag. Viana. R. Mariz e Barros, 724, tel.: 48-1403 e 28-7791.

VOLKS — Compro urgente de particular, p/ meu uso, pago o justo valor, a dinheiro, em s/ domicílio. T. 48-7132

VOLKSWAGEM — 1 300 — Zero km — Vendo à vista urgente abaixo da tabela, faturado representante GB. Verde caribe estof. prêto, já emplacado. Ver Rua Marechal Jofre, 35 — Grajaú depois das 9 horas.

VOLKSWAGEN 63 — Cor marfim, rádio, uma joia de carro. Todo 65. Tudo 100%. Estado de novo mesmo. Ver na Rua General Almerio de Moura, 613 — São Cristovão. Tratar com Sr. Gouvêa ou Sr. Adolfo, somente domingo até 14 horas.

VOLKS 60 — Pintura nova, lanternagem 67, ótimo estado, placa milhar, troco, facilito com 1 600. Saldo até 18 meses. — Telefone 48-2583.

VOLKSWAGEN 61 — 1.ª série — Verm., rádio, ótimo estado — NCr$ 3 250 à vista — Rua Haddock Lôbo, 438, Pôsto Esso.

VOLKSWAGEN 66 — Vende-se com financiamento até 24 meses — Av. Oswaldo Cruz, 93 — Telefone 45-6063 — Inclusive sábados.

VOLKS 64 — Excelente estado. 4.700. Pc. Gen. Tibúrcio, 83, ap. 1 604 (Ed. Praia Vermelha).

VOLKSWAGEN 66 super equl. b. b. Vendo ou troco, Volks. menor valor est. fin. Tratar Rua B. Bom Retiro, 1 369, Loja B.

VOLKSWAGEN 60, Aero 61 e Rural 62. NCr$ 36,00 por mês. Volks e Aero 64 e Rural 65 — NCr$ 60,00 mensais. Experimente — Telefone: 31-5662 — Melo.

VOLKS 61, urgente, 3 200 — Mec., ferr., pint., susp., freio, 100% — Rua Lins de Vasconcelos 72 — Tel. 29-0694.

VOLKSWAGEN — Vendo um 1966, última série, azul atlântico. Excepcional, como nôvo. Superequipado. Tratar seg.-feira — 22-2529 e 22-4582.

VOLKS 1966, 3.ª série, equipado, rádio, capas de carvão, calhas e outros acessórios. 19 mil km reais. Preço 6 150 à vista. Rua Pirangi n. 117 — Olaria.

VOLKS 66 — Vendo últ. série, bem equip. e ót. est., grená — Na Rua República do Peru 307 — 502.

VOLKSWAGEN — Ano 1965. Vende-se, côr gelo, particular, equipado, conservadíssimo. Ver na R. Montevidéu, n.º 144, ap. 301 — Fundos — Penha.

VOLKSWAGEN 65 — Equipado, capas, rádio, franca etc. Côr grená, pouco rodado. Ótimo estado. 5 400 à vista, tem oferta. Rua Mearim, 307/203 — Grajaú. Tel. 58-0434.

VOLKSWAGEN 64, última série, vendo ou troco por VW 60/63. Facilito. Rua Marechal Bittencourt, 176, casa 1. Estação do Riachuelo.

VOLKSWAGEN 1964 — 66 — 67, diversas côres, todos revisados, equipadíssimo — Vendo fac até 12 horas 2a.-feira até 20 horas — Rua do Riachuelo n. 388 — Tel. 52-6770.

VOLKS 63 — Bordeaux, superequipado, capas Vulcron, rádio, franca, [illegible] 1.203. Rua [illegible] das Graças 249-A.

VOLKSWAGEN 1961. Sincronizados. Tenho vários. Equipados. Novinhos. Entrada de 1 800 — saldo em 18 meses. Rua Riachuelo, 23 — Tel. 22-7036.

VOLKSWAGEN 65, superequipado, tôda prova. Vendo, troco, facilito. Conquista Daltro, 82. Pôsto em Cascadura.

VOLKSWAGEN 67 — OK, Troco côr, vendo, troco, facilito. Conquista Daltro, 82, Pôsto em Cascadura.

VOLKSWAGEN 65, côr vinho, ótimo estado. Vendo. São Januário, n.º 179. Cora.

VOLKSWAGEN 63 — Excelente estado, capas, rádio. Vendo ou troco. Rua Ana Neri, n.º 770 — São Francisco Xavier.

VOLKSWAGEN 65 — Superequipado. Excepcional estado. Vendo ou troco por carro nac. de menor valor. Rua Uriasil, 312 — Nilópolis.

VOLKSWAGEN 62 — Vendo em perfeitíssimo estado de conservação, com rádio, capas de Corvin, etc. Rua Bela Vista n.º 106, Engenho Novo. Tel. 29-2442.

VOLKSWAGEN 66 — Vende-se, azul atlântico, pneus b/b, 13 mil Km. Rua Freitas Medureira, 78. Piedade. Tel. 29-1569.

VOLK 62, ót., um dono, supereq. nunca bateu, troco Volks, 1300 — Domingos Ferreira 219, ap. 605 — Tel. 56-7549.

VOLKSWAGEN 66 — 3.a Série — Vendo ótimo estado, c/rádio — NCr$ 6.100,00, Rua Desembargador Isidro, 172, ap. 502, Tijuca.

VOLKSWAGEN 65 — Equip. único dono, gar. de 4 meses. NCr$ 2.300,00 de entr., o rest. a longo prazo. Rua São Francisco Xavier, 30-A.

VOLKS 65, mod. 67, equipado, 11.000 km. — Vendo, 6.500. Rua Campos Salles, 43, ap. 401. Tel. 48-1555.

VOLKS 63 e 65, ótimos, fino trato para comprador exigente. A vista ou pequena entrada, saldo até 15 meses. Rua Real Grandeza, 74 — 2a.-feira.

VOLKS 67 — Supereq. 2 300 — Saldo em 24 meses. R. Almte. Cochrane, 173 — 48-2003.

VOLKS 66 azul atlântico, superequipado, 18 000 km. Tratar Sá Ferreira 268 — 202 — Telefone 47-9363.

VOLKS 1964 e 1965, rádio, capas, pára-choques, tapetes higiênicos etc. Rua Augusto Barbosa 171, Junto à ponte Todos os Santos. Troco ou facilito.

VOLKS 67 segunda série, estado de zero km. A vista, troco, fac. c/ 2 600 ent. Saldo 18 m. R. S. Fco. Xavier 342. Maracanã — Tel. 58-6839.

VOLKS 62, equip. motor na garantia, à vista, troco, fac. Com 1 600 ent. Saldo 18 m. R. S. Fco. Xavier 342. Maracanã — Tel. 28-6839.

VOLKS — Vende-se em ótimo estado, todo transf. p/ 65. Ver e tratar na R. Visconde de Santa Cruz 110 — Eng. Novo — Armando.

VOLKSWAGEN 1960 — Urgente. Bom estado — 3.600. Benjamin Constant 102/101.

VOLKS — Compro em bom estado 60 3 000; 61 — 3 400; 62 — 3.600 — 63 — 4.000; pago na hora — R. 24 de Maio, 254 — 48-0987.

VOLKS 64 — Superequipado, novinha, mec. ótima. Troco, fac. c/ 2.500 ou menos; rest. 20 meses — R. 24 Maio, 591-A.

VOLKS — Melhor oferta — Ano 66 — Novinho — Vende-se urgente — R. Vital, 247 ap. 7 — Quintino Bocaiúva. Procurar D. Neusa.

VOLVO 51 — Vendo com rádio, pneus novos, pintura, estofado nôvo. Tratar — Tel. 58-9316 — Sr. Santos. Otimo preço.

VOLKS 1966 — Nôvo. Vende, troco, facilito — Rua Cairussu, 399 — Vila Valqueire, junto da Praça Saiqui.

VOLKSWAGEN — Compro urgente, pago imediatamente à vista: 66-6 300, 65-5 400 64- .. 4 800, 63-4 300, 62- .. 3 600. Cia. necessita vários, urgente. 22-4229 e 32-5397. D. CECÍLIA.

VOLKS 66 — Vende-se ou troca-se por carro de menor valor. Av. Ministro Edgard Romero 364 — Madureira.

VOLKSWAGEN 1966 — 63 — Ótimo estado de uso, equipados. Financio até 24 meses — Aceito seu carro como entrada mesmo de praça. Rua Mariz e Barros n. 126 — Praça da Bandeira.

VOLKSWAGEN ano 66 — Vende-se carro particular, superequipado, só base à vista — Ver Av. Vieira Souto, 220/201 — Ipanema.

VOLKSWAGEN 1963 — Ultima série, ótimo estado, com capas, rádio etc. Vendo, ver e tratar na Av. Nova Iorque, 422, ap. 201.

VOLKSWAGEN 1962 — Ultima série, estado de nôvo, carro fino trato — Ver e tratar — Estrada Engenho da Pedra, 185 — Ramos.

VOLKS — Vende-se rádio transistor na embalagem — Urgente — Preço 65,000 — Estrada Eng. da Pedra, 185 — Ramos.

VOLKS — Vendo consórcio ASCB 8 prest. pagas ou troco por Gordino, Dauphine 62/63 — Pago diferença — Mesquita. 26-0434.

VOLKS 61 — Um dono, saiu em 17/8/61, sincron., c/ 48 000 km, azul-gôlfo, c/ rádio, capas e pneus b. b., nunca bateu. Rua Dr. Barman, 29, ap. 302, Niterói Rink. Após as 15 horas, Não serve para revendedor.

VOLKSWAGEN 61, sincronizado, superequipado, estado impecável. Vende-se ou troca-se por carro de menor valor. Negócio só à vista. Praça Vicente de Carvalho, Pôsto Texaco.

VOLKSWAGEN 65, superequipado, estado geral impecável. Vende-se ou troca-se por carro de menor valor. Negócio só à vista. Praça Vicente de Carvalho, Pôsto Texaco.

VOLKSWAGEN 63 — Superequipado, estado geral impecavel. Vende-se ou troca-se por carro de menor valor. Negócio só à vista. Praça Vicente de Carvalho. Pôsto Texaco.

VOLKS 63 em bom estado, equipado, branco. 4 500. Ronald Carvalho, 132 — 201.

VW 65, cinza-prata, equipado — 33 000 km. Nunca bateu. Troco VW mais antigo. Facilitando a diferença. R. Flack, 135, c/ 1 — Tel. 49-9805. Dias úteis após 17 horas.

VOLKS 60 e 61, sincronizados — Superequipados. Facilito c/ 2 000 e 2 [illegible] Av. Democráticos, 553 [illegible]

VOLKS 63 — Vendo motivo urgente viagem, só à vista. Preço 4 300 novos. Ótimo estado, carro de máquina. Tel. 26-0175.

VOLKSWAGEN 60 e 61. Estado nunca visto. Entrada desde 1 500, restante de qualquer maneira. R. Dr. Satamini, 172-B, Até 12 h.

VOLKSWAGEN 63 — Entrada 1 226, resto 24 meses sem parcelas c/ seguro total, garantia nossa revisão, rádio, capas. EMA AUTOMOVEIS — Av. Mem de Sá, 14-A — Junto Rua Passeio.

VOLKSWAGEN 67 — 5 mil rodados, troco por Karmann Ghia, Kombi ou Sedan 65-66. Praça Saens Peña, 29 — [illegible]

VOLKS 65, azul atlântico, equipado com rádio, capas, pneus novos, etc. — Vendo por NCr$ 5 150,00, aceitando carro de menor valor como parte do pagamento. Rua Maria Benjamin, 177, c/ 5 — Pilares.

VOLKS 67, côr verde, equipado com capas, rádio, pneus, tela nos pés, [illegible] Vendo por NCr$ 7 400,00, aceitando carro de menor valor como parte de pagamento. Rua Maria Benjamin, 177, c/ 5 — Pilares.

VOLKSWAGEN 1962, última série, equipado. 3 900 à vista, carro pouco uso, sem defeito. Aceito carro menor valor. Rua Dionísio, 154 — Penha. Urgente.

VOLKSWAGEN 67 lindo — Pouco rodado, novíssimo, côr bela — Rua Constant Ramos, 29.

VOLKSWAGEN 60 — Loteria mecânica 100%, côr verde garrafa, rádio, capas. Vende só à vista. NCr$ 3.100,00 — Av. Paulo Frontin, 377 ap. 103 — Rio Comprido.

VOLKSWAGEN 65 — Vende-se à vista, 1a. série, particular por NCr$ 4.750 — Tel. 54-0756.

VOLKS 66, grená, 14 000 km — Vendo ou troco por Volks de menor valor — Avenida dos Democráticos 235-A.

VOLKS 63 superequipado, novíssimo, última série, superequipado, azul, pneus novos, qualquer prova. Ver Estrada Ribeiro, 258 — [illegible]

VOLKSWAGEN 64, excepcional, 1 800, facilito saldo. — Praia do Flamengo, 180-B.

VOLKSWAGEN 61 — Vende-se, ótimo estado, único dono. Rua São Clemente, 250 casa 24.

esta marca lhe é familiar

Você está pensando em comprar um carro? Pergunte a quem tem um VW ou venha nos fazer uma visita.

guanacar guanabara carros ltda.

SERVIÇO AUTORIZADO VOLKSWAGEN
Rua Voluntários da Pátria, 481/3 — Telefones: 26-1372 — 26-1477

SINAL DE ADVERTÊNCIA ROTATIVO (Pisca-Pisca)

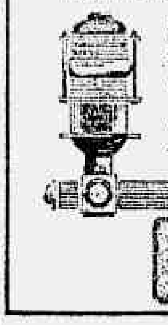

Para portas de entrada e saída de oficinas, depósitos, garagens, etc.

Vendas exclusivas: **A. D'ANGELO**
43-8038 - L. S. Francisco, 28, 1221

(Art. 29 do Nôvo Código de Trânsito)

CIPAN OFERECE

AERO WILLYS, ITAMARATY, GORDINI, RURAL, JEEP E PICK-UP zero km

ENTRADA

APENAS 20%

OU

SEU CARRO USADO

SALDO EM 36 MESES

CRÉDITO DIRETO AO CONSUMIDOR

JAMAIS VOCÊ TERÁ UMA OPORTUNIDADE IGUAL.

CIPAN

REVENDEDOR AUTORIZADO WILLYS

Rua do Senado, 329 (Estacionamento Interno)
Tels.: 32-5744 e 22-1914
Av. Pres. Wilson, 113-A (esquina de Av. Rio Branco)
Tels.: 32-9426 e 22-6876
ABERTAS de 2as. a 6as. das 8 às 18
sábados e domingos, das 8 às 12

Se você não puder vir à CIPAN, a CIPAN irá até você. Basta telefonar.

RURAL OU QUALQUER OUTRO UTILITÁRIO WILLYS É NA BRASITA
AV. SUBURBANA, 79 Tel. 34-2154

VOLKSWAGEN 64 65 — Azul, único dono, nôvo. Rua Barão da Torre, 107, Tels. 52-12 98 e 56-5404.

VOLKSWAGEN — Tenho dois, um 64 e outro 60. Vendo um. Aceito troca e facilito parte. Ver e tratar Rua Alfredo Pena, 27-B, esquina de Dr. Satamini. Tel. 48-8608.

VOLKSWAGEN — Compro qualquer tipo e ano. Pago bem. Tratar amanhã. Tel. 28-7170 ou 28-7133 — Cláudio.

VOLKS 67, Cereja, 3a. série, 5 000 km originais. Está dentro da garantia. Estado de 0 km — Tel. 48-0173.

VOLKSWAGEN — Compro urgente, pago imediatamente à vista: 66—6 300, 65—5 400, 64—4 860, 63—4 300, 62—3 700. Tratar Rubem ou Armando Tel. 57-4325.

[illegible] Tel. 46-6025.

VOLKS 67 — Particular vende — 0 km — Côr azul [illegible] Melhor oferta. Tel. 27-3982.

VOLKSWAGEN 66 — Particular vende quase nôvo. Equipado. Todo original de fábrica. Base 6 000. Estuda financiamento. Tel. 26-5306.

VOLKSWAGEN 60-2 — Rádio Motorola Telefunken — Super equipado. Vendo ou troco Sedan e Kombi 62/64. R. Bom Pastor 399 — Tel.: 34-6886.

VOLKSWAGEN 1966 — Vende-se único dono, estado de nôvo. Pérola, NCr$ 6 100,00 à vista. Rua Barão de Leão 1818, tel. 46-9117.

VOLKS 61 troca, p/ 65 [illegible] Ver [illegible] Praça [illegible] dentes, 63, com Orlando. Base 3 500.

VOLKS 64 — Ver Av. João Ribeiro, 47. Hoje até 1 hora ou durante a semana. Tel. 29-6983.

VOLKS 66 — Em perfeito estado de um só dono, negócio à vista, hoje, 6 milhões — Tel.: .. 36-3349 — Mário Filho — Santa Clara, 248 — ap. 201.

VOLKS 67 Pérola — 8 800 km. Rádio, etc. Tratar Eve — Segunda-feira — 48-3061.

VOLKS 61 transf. p/ 65 — [illegible] Rua Luiz Gurgel, 23 — Terra Nova. Base 3 500.

VOLKS 67 — 0 km, e 63. — Vendo os 2 à vista. R. 24 de Maio, 316, ap. 215. Tel. 28-0931.

Companhia Brasileira de Energia Elétrica

VENDA DE VEÍCULOS USADOS E PEÇAS PARA AUTO

Vende-se pela melhor oferta, global ou em unidades separadas, para pagamento à vista, os seguintes veículos e lotes de peças:

1 Automóvel "Ford" Sedan, ano 1951, 4 portas.
1 Camioneta "pick-up Ford", modêlo F-250, ano 1956.
3 Caminhões "Ford", série F-600, modêlo 1956.
1 Caminhão "Chevrolet", modêlo 6400, de 1951.
1 Camioneta "Chevrolet", modêlo 3600, de 1952.
1 Caminhão "International", tipo KB-5, modêlo de 1947.
1 Caminhão "Chevrolet", modêlo 6400, de 1949.
1 Lote de 47 peças diversas, para camioneta "Ford F-250", ano 1956, novas.
1 Lote de 107 peças diversas, para caminhão F-500 e F-600, ano 1956, novas.
1 Lote de 10[illegible] peças diversas, para camioneta "Chevrolet", ano 1942, 1946, 1949 e 1950, novas.
1 Lote de 66 peças diversas, para camioneta Ford-V8, 1948, novas.
1 Lote de 1448 peças diversas, para caminhão "White", modêlo WC-26, ano 1952, novas.
1 Lote de 185 peças diversas, para caminhão "Chevrolet", ano 195[illegible].

a) Os veículos e lotes de peças poderão ser vistos, de segunda a sexta-feira, no horário de 8,30 às 11,30 e das 13,30 às 17 horas, à **Rua São Lourenço, 19, em Niterói**, com o Sr. Idalino.

b) Será oferecida aos interessados, no endereço acima, uma relação detalhada com as características dos veículos e peças.

c) As propostas deverão ser entregues em envelopes fechados até às 14 horas do dia 24 do corrente, na **Rua Visconde do Rio Branco, n.º 429 — 7.º andar, em Niterói**, com a declaração "PROPOSTA PARA COMPRA DE VEÍCULOS E PEÇAS".

d) A retirada dos veículos e lotes de peças deverá ser feita dentro de 4 dias após o pagamento.

e) **A Companhia Brasileira de Energia Elétrica**, reserva-se o direito de recusar ou rejeitar as propostas que, a seu critério exclusivo, não atendam ao seu interêsse, nem as tem por considerado aceitável, também a seu critério exclusivo. (P

savip

Desculpe se você ainda não foi visitado por um corretor da SAVIP

O dia tem apenas 8 horas de trabalho. E trabalhando mais do que isso, o corpo de corretores da SAVIP, tem crescido, faz um grande esfôrço para atender o interêsse do público. E o interêsse tem aumentado. Cada dia mais. Mas se você não foi visitado, não se preocupe, já pensamos numa maneira de atendê-lo: garanta a visita do nosso corretor, chamando-o pelos telefones abaixo ou, se você preferir, faça sua inscrição em qualquer dêstes endereços. SAVIP dá mais chances e melhor financiamento para aquisição de seu carro.

POSTOS DE VENDAS:

CENTRO: Rua México, 158 - S/304 - Tel.: 42-2404 ● (Ed. Av. Central) - Av. Rio Branco, 156 - S/1604 - Tel.: 42-5772 ● Rua Buenos Aires, 17 - S/501 - Tel.: 31-3191 ● Av. Rio Branco, 185 - S/602 - Tel.: 52-1922 ● Largo da Carioca, 5 - 2.º andar - Tel.: 52-4311 ● Rua Anfilófio de Carvalho, 29 - S/161 - Tel.: 22-1690 ● Rua Gonçalves Dias, 89 - S/409 ● Rua Álvaro Alvim, 48 - S/512 - Tel.: 22-5140 - S/39 ● Rua Senador Dantas, 117 - S/422 ● Rua Miguel Couto, 37-A - S/304-5 - Tel.: 52-9101 ● Av. 13 de Maio, 23 - S/607 - Tel.: 42-5924 ● Av. Churchill, 97 - S/601 - Tel.: 42-1107 ● **LARGO DO MACHADO:** Rua Bento Lisboa, 184 - S/207 ● Rua Ministro Tavares Lira, 38 - Loja X ● **ILHA DO GOVERNADOR:** Praia do Zumbi, 71 - loja 2 - Tel.: 96-1083 ● **MEIER:** Rua Silva Rabelo, 10 - S/316 - Tel.: 49-3175 ● **NOVA IGUAÇU:** Rua Dr. Tibau, 144 - Tel.: 24-74 ● Rua Marechal Floriano, 2.127 - Centro ● **CAXIAS:** Av. Rio Petrópolis, 1673 - S/31 ● **BANGU:** Av. Ministro Ary Franco, 109 - S/209 - Ed. Matilde. ● **CAMPO GRANDE:** Rua Viúva Dantas, 20 - S/404 ● Rua Coronel Agostinho, 23 - S/309 ● **MADUREIRA:** Rua Carolina Machado, 394 - Loja 1 ● **NITERÓI:** Rua José Clemente, 46 - Centro ● **CENTRO:** Travessa do Paço, 23 - Tel.: 31-1190 ● **PENHA:** Estrada Vicente de Carvalho, 1585-G - Pça. do Carmo.

VEÍCULOS E EMBARCAÇÕES

ONDE JÁ SE VIU O
SUPERLATIVE?

Em Paris, Roma, Londres, Nova York... Por todos êsses lugares já se viu o mais nôvo carro MG. Agora, êle está também no Rio. Na Bramauto. Distribuidora exclusiva da British Motor Car BMC. Por enquanto, são apenas dois. Em exposição para que você os conheça. Mas, em meados de outubro, muitos outros vão chegar. E um dêles pode ser o seu. Pois já estamos aceitando inscrições para importação em nome dos compradores. Venha conversar conosco. O mínimo que poderá acontecer é você conhecer um grande carro.

BRAMAUTO
COMÉRCIO E INDÚSTRIA
Rua São Luiz Gonzaga, 2280
Tels.: 48-4787 e 48-7154

agência TEXAS
— marcha-à-ré nos preços!

R. CONDE DE BONFIM, 40

67	DKW Vemag	
67	GORDINI 111 supereq.	1.790
66	BELCAR e VEMAGUET v. côres	2.290
65	DKW Vemaguet e Belcar, v. côres	1.790
64	RURAL WILLYS	1.650
64	GORDINI, Táxi Capelinha	2.290
63	AERO WILLYS supereq.	1.890
61/60	VOLKSWAGEN, v. côres	1.390
61/60	DAUPHINE, v. côres ...	690

R. MARIZ E BARROS, 72 (Pça. Bandeira)

67	DKW Vemag, 0 km	
66	DKW Belcar e Vemaguet	2.290
65/64	DKW Vemaguet e Belcar	1.790
64	GORDINI v. côres	1.390
63	DKW Belcar e Vemaguet	1.250
62	GORDINI v. côres	850
56	CHEVROLET, 4 portas, s/ col.	1.790
53	CHEVROLET, 4 p., mecân.	1.490
64	LAMBRETA 0 km — troco por auto	390

SALDO A PRAZO SEM FIADOR.

Lembre-se que COMPRANDO, VENDENDO OU TROCANDO na Texas você faz o melhor negócio da cidade!

AGARRE
sua oportunidade de ter um

MERCEDES-BENZ

conheça as facilidades que

COBRAÇO

oferece a quem quer comprar CAMINHÕES

Rua México, 74 - 10.º and. - Tel. 32-2359
Oficinas e Peças, à Av. Brasil, 2.520

PARA FROTISTAS HÁ CONDIÇÕES DE VENDAS DESDE NCR$1.000,00 DE PRESTAÇÃO MENSAL.

VOLKS 62, em ótimo estado, compra da Guanabara. Pouco rodado. Rua Catumbi, 22.

VOLKS 60 — Grená — Pneus novos, carro de fino trato. Aceito oferta. Av. Suburbana, 9648, ap. 204 — Cascadura.

VOLKSWAGEN 67 — 0 km, caramelo, c/ forração preta, verdadeira jóia, preço da tabela — pronta entrega. Troco por Volks mais usado — Rua Castro Barbosa, 72, garagem — Sr. Alcides.

VOLKS 60, 61, 62, 63. Todos superequipado. Troco, financio. Entrada a partir de 1 200,00. O saldo dentro s/ possibilidades. Rua São Fco. Xavier, 274.

VOLKSWAGEN 64, superequipado, rádio, capa napa etc., est. de nôvo. Peq. entrada, rest. longo prazo. Rua Castro Barbosa, 72 — Sr. Amazonas.

VOLKSWAGEN — Compro de 53 a 67. Pago à vista os melhores preços. Tel.: 49-1357, Jorge, das 9 às 20 horas, diàriamente.

VOLKSWAGEN 67, 0 km — Tôdas as côres. Vendo, troco usados VW 1961, 62, 63, 64, 65 e 66, saldo a prazo. Wilson King, Rua Bento Lisboa, 106, Catete. [illegible]

VOLKSWAGEN 60 — Bom mecânica, vendo, de frente ao Cine Veneza, Av. Pasteur, 184, Loja B, das 6 às 12 horas.

VOLKSWAGEN 67 OK. Várias côres. Vendo, troco e financio. R. Conde de Bonfim 66-A. Telefone 34-9709.

VOLKSWAGEN 64-65 e 66 várias côres, equipados e revisados — Vendo, aceito troca e financio até 20 meses. Rua Conde de Bonfim 66-A. Tel. 34-9709.

VOLKSWAGEN 1959, alemão — Estado de nôvo. Pouco uso — Único dono. Equip. rádio, capas, franca, pneus novos, financio — Barão de Mesquita, 129.

VOLKSWAGEN 66 — Bordeaux. Excepcional estado. Vendemos pelo crédito direto ao consumidor. SULZUL — Revendedor Willys. R. Francisco Otaviano, 41. General Polidoro, 81. Telefones 27-6340 e 46-0231.

VOLKSWAGEN E DKW VEMAG 1967 OK — Não perca tempo e dinheiro. Em Volks, Belcar, Vemaguet ou Fissore 1967 OK, só NOVA TEXAS — concessionária DKW lhe proporcionará o melhor negócio da cidade. Tôdas as côres inclusive o nôvo modêlo S. de 60 HP. As menores entradas, os maiores prazos de financiamento, a maior avaliação na troca. Av. Atlântica esq. Djalma Ulrich (Copacabana) e Av. Marechal Rondon, 339 (Lg. S. Francisco Xavier).

VOLKSWAGEN 67, 0 km. [illegible]

VOLKSWAGEN 60, 61, 62, 63, 67 e [illegible] 1 250,00. Novíssimos. Várias côres, equip. Saldo a combinar. Troco. Rua Mariz e Barros, 72 (Pça. Bandeira).

VOLKS 60, 61, 62, 63, 64, 65 e 66 — Equipados, impecável estado de conservação. Vendo, troco, financio — Palm Pampulha, 709 — Jacarèzinho — Tels. ... 49-7853.

Kombi Standard 0 km

Temos para entrega imediata. Trocamos e facilitamos até 18 meses. Tratar 2a.-feira.

REAL OFICINAS S.A.
Serviço Autorizado Volkswagen
Rua Riachuelo, 189
Fones: 32-3458 e 52-6835

VOLKSWAGEN — Compre sem aborrecê-lo. Vejo no horário de sua preferência e pago hoje em dinheiro. Tel. 38-3891.

VOLKS 65 cor grená, equipado, um só dono. Vendo ou troco por VW 62 ou 63. Ver Av. Nova Iorque, 499 — Garagem — Bonsucesso.

VOLKSWAGEN 66 — Vendo, azul-atlântico, c/ acessórios, em bom estado. NCr$ 6 000,00, c/ 23 000 km. Rua Almirante Gonçalves n.º 22/202. Dona Iolanda.

VOLKSWAGEN — Táxi 62 — Marfim int. preto, ótimo estado. Tel. 27-3903, Sr. Waldyr.

VOLKSWAGEN — Compro de 59 a 66. Paço hoje à vista os seguintes preços — 1959, 2 800., 1960 — 3 000., 1961 — 3 400., 1962 — 3 850., 1963 4 200., 1964 — 4 650., 1965 — 5 200., 1966 — 6 250. Traga o carro e leve o dinheiro. Rua Uruguai, 234-A.

VOLKSWAGEN 67 — 1300 — 0 km. Última série, pronta entrega. À vista com desconto. A prazo até 18 meses. Aceito troca. Diàriamente das 8 às 18 horas. Praia do Flamengo, 7. — Tel. 25-4118.

VW Kombi, Gordini, só 1 000,00 entrada, saldo 15 meses, troco R. Cardoso de Morais, 436 — Ramos.

VOLKS 64 e 65 — Compro, pago à vista — Rua Senado, 329 — tel. 32-8744 e 22-1914 — Estacionamento interno — Domingo aberto até 12 horas. Meneses.

VOLKSWAGEN sedan 59 — Todo equipado, pode trazer mecânico. Tratar e ver Trav. Barros Leite n. 119 — Sr. Oscar.

VOLKSWAGEN 62 — Motor na garantia, superequipado, facilito. Rua Maria Amália 382 — Sr. Roberto.

VOLKSWAGEN 61 — Motor revisado, excelente estado de conservação, facilito com 1 600. Rua Maria Amália 382 — Sr. Figueiredo.

VOLKS de 59 a 65, compro em qualquer estado, urgente. Pago à vista. Tel.: 25-2535, Sr. Alfredo.

VOLKS 59, vendo muito novo e equipado, mot. retificado nôvo. Rua Mariz e Barros, 470, garagem do Ed. Sr. Manoel.

VOLKSWAGEN 1966 CEREJA — Vendo ótimo estado. Ver e tratar hoje. Rua Silva Rabelo, 10, c/ 217 — Méier, de 9 às 12 hs. Sr. Pedro.

VOLKS [illegible]

VOLKSWAGEN 1966 — [illegible] estado perfeito, equipado. Ver na Rua Prudente de Morais, 364. [illegible]

VOLKS 67 [illegible]

VOLKS 63 [illegible] Rua Silveira Martins, n. 139-B, garagem [illegible] Propostas com firma reconhecida serão entregues no endereço acima.

VOLKS 1959 — Vendo. Máquina, pintura e forração novas. Capas. Rádio. Bem estado geral. Rua Barata Ribeiro, 628 — Garagem.

VOLKSWAGEN — Pick-Up 64 — Vende-se, mecânica em ótimo estado, preço total à vista NCr$ 2 000,00. Tel.: 31-3953, 2a.-feira.

VOLKSWAGEN 62 — Côr pérola, 50 000 Kms. Único dono. Nunca bateu. Motivo transferência. Ver R. Bambina, 42 — Garage, urgente.

VOLKSWAGEN 1965, excelente estado, único dono, equipado — Vende, motivo viagem. — Telefone 45-1401, depois do meio-dia.

VOLKS 60 — Rádio, capa napa, azul-atlântico, Av. Brás de Pina, 17 — Penha NCr$ 3 050 à vista.

VOLKS 61 66 — Vinho, o mais perfeito da GB — Muitos acessórios. Ver, tratar Av. Atlântica, 1186 p manhã e noite.

VW 1960 em estado impecável. Vende-se [illegible] pintura, máquina, tudo 100%. Ver e tratar Rua José dos Reis, 1347, perto do [illegible] Av. Suburbana, [illegible] Pilares.

VOLK 66 [illegible] série azul, equip. 20 mil qui. est. de nôvo. Fac. com 3 550 troco Volks menor valor. Rua Ana Leonídia, 350, Engenho de Dentro.

VOLKS 61 — Ótimo estado de tal. equipado. Facilito c/ 1 600 [illegible] e prazo. [illegible] ap. 304 — 30-4251.

VOLKSWAGEN 65 excelente estado, equip. nunca bateu, 16 000 km, mais 100% 6 200 só à vista. Rua Decio Vilares 260 ap. 210 Copacabana.

VOLKS 65 — Superequip., [illegible] NCr$ 5 600. Estrada Timbó, n. 109, ap. 102 — Bonsucesso.

VOLKSWAGEN 64 — Ótimo estado, equip., 38 000 km. Vendo à vista melhor oferta. Av. Afrânio de Melo Franco, 153, ap. 101 — Leblon.

VW 63 — 2a. série — Azul anil, buzina ar, rádio Zilomag 4 f., capas, bagageiro, pneus novos, p/ pessoa exigente. Event. Facilito. Rua Dias da Cruz, 170/402 — Méier, sáb. (12 às 18h). Dom. após 10h.

VOLKSWAGEN 67 0 km tenho côr azul, pérola, e canela, com forração preta, faturas concessionário. Facilitamos e aceitamos troca. Rua Haddock Lobo, 235 até 20 horas.

VOLKSWAGEN 66 última série e outro 67 c/ pouco uso côr verde, equipados estão novinhos, troco e facilito. R. Haddock Lobo, 333 até 20 horas.

VOLKS 60 — Rádio transistor, calotas cromadas, pintura novinha, mecânica ótima. NCr$ 1 450 entrada e 200 por mês, ou ótimo preço à vista. R. São Francisco Xavier, 854.

VOLKSWAGEN 67 — Vendo à vista 7.370, ou troco menor valor, tel.: 34-8283. Rua Almirante Baltazar 124.

VOLKS 63. Vende-se ótimo estado, côr gelo, sup. equipado. 4 280,00 à vista. Rua Dona Maria, 43, apto. 303.

VOLKSWAGEN 1966 modêlo 67, superequipado em estado de nôvo, vendo, troco, facilito. Rua Haddock Lôbo, 320-B.

VOLKSWAGEN 65 — Vendo superequipado. Facilito pagamento. Ver e tratar Rua Senador Vergueiro, n. 172.

VOLKS 1960 — Equipado, facilito c/ 1 500. Rua Visconde Pirajá, 102, ap. 6.

VOLKSWAGEN 67 c/ 6 mil km côr bege nilo e outro 66 c. 11 mil km equipados e novinhos, vendo um e facilito parte. Ver na garagem. Rua do Bispo, 47.

VOLKS 63 — Ótimo estado. Equipado. Toda e qualquer prova. Troca e fac. c/ 1 800 ent. saldo até 20 meses. R. 24 Maio, 316. 48-2701.

VOLKS 67 — Zero Km — Troco e fac. c/ 3 800 ent. saldo até 20 meses. R. 24 Maio, 316. 48-2701.

VOLKS 62 — Equipado. Ótimo estado. A qualquer prova. Troco e fac. c/ 1 900 ent. saldo até 20 meses. R. 24 Maio, 316. Tel. 48-2701.

VOLKS 61 — Superequipado. Ótimo estado. A qualquer prova. Troca e fac. c/ 1 600 ent. saldo até 20 meses. R. 24 Maio, 316 — 48-2701.

VOLKSWAGEN 56 — Vendo um c/ rádio, mecânica 100%. Aceito troca — Mal. Floriano, 155 — Tel. 43-2413 — 2a.-feira.

VOLKSWAGEN 1964 — 31 000 km rodados, estado de nôvo — Equipado. NCr$ 4 900 à vista — Ver a partir das 15 horas na Rua Paula Freitas, 95 — Tel. 36-2137.

VOLKS 63 — Nôvo superequipado, azul, lindo ótimo, sem um arranhão, 4 300 à vista — Tel. 26-0940.

VOLKSWAGEN 0 km, grená — Vendo abaixo da tabela, tirar no concessionário — Tavares — Tels. 42-3804 e 23-1456, a partir de segunda-feira — 9 horas.

VOLKS 63 — Ótimo estado de mecânica e lataria. Vende urgente ou troca p/ carro nacional maior. Rua Medina, 309, ap. 401 — Méier.

VOLKSWAGEN 64 — Grená, capas, rádio, sem nenhum arranhão — NCr$ 4 600,00 — R. Conde de Azambuja, 937, ap. 101-F — Maria da Graça.

VOLKSWAGEN 66 — Última série c/ rádio e acessórios, impecável. Valor NCr$ 5 700,00. Rua Tôrres Homem, 1161, com o Sr. Pinto — Vila Isabel.

VOLKSWAGEN 0 km — Prestações de 150,00. Entrega em 30 ou 60 dias. Não é consórcio. Aceitamos também inscrições para Volks 68 [illegible] 25-7229.

VOLKSWAGEN alemão, muito bom. Único dono. Ótimo. 2 600 — Av. dos Italianos, 160 [illegible]

VOLKSWAGEN 66, 2ª série — 16 000 km rodados, [illegible] NCr$ 6 300. [illegible] 57-6659 hoje e dias úteis.

VOLKSWAGEN 61, com rádio, [illegible] 62. Não tem outro mais igual. Vendo ou troco. [illegible] Ramos. Tel. 30-7154 — O neto.

VOLKS 64, ótimo estado. Facilito com 2 500 de entrada. [illegible]

VOLKS 61 — Vende-se. Rua Montenegro, 80/201 — Ipanema. Procurar Nelson das 9 às 13 h.

VOLKSWAGEN 60 — Vendo à vista [illegible] Rua Visconde de Pirajá, 23 [illegible] de 8 às 13 de segunda-feira.

VOLKS 65 — 33 000 km — excelente estado, 6 250,44. [illegible] 1961 — 5 250,00. Estuda financiamento. [illegible] 404. Tel. 37-5837.

VOLKS 66 — Pérola, capas, volante, rádio. Estado de nôvo. Rua Sá Ferreira, 210, apto. 704.

VOLKS 64. Único dono, equip. excepcional est., à toda prova, à vista. Troca, fac. c/ 1 900 ent. saldo 18 m. R. S. Fco. Xavier 243 — Maracanã — Tel. 28-6859.

VOLKS 61, 2a. série, equip., excepcional est., à toda prova, à vista, troca, fac. c/ 1 400 ent. saldo 18 m. R. S. Fco. Xavier 242 — Maracanã — Tel. 28-6859.

VOLKS 66, azul, equipado, mecânica 100%. Vende-se à vista. R. Dionísio Fernandes, 304 ap. 102 — Eng. Dentro.

VOLKS 63, pérola, mec. 100%, de um só dono. Vende-se à vista. R. Dionísio Fernandes, 304 ap. 102 — Eng. de Dentro.

VW 67 — Grená, fatura GB — Superequip., últ. série, garantia 1 600 km. Ac. troca. 35-9191 ou 28-2161 — Roberto.

VOLKSWAGEN 60 — Ótimo estado, tudo 100%, troco, facilito — R. Cerqueira Daltro, 82 — Cascadura.

VOLKS [illegible]

VOLKSWAGEN — ALEMÃO — Modif. para 62 — Capas napa verm., 4 pneus b. b. novos, rádio trans. etc. 2 450 — Rua Dias Vieira n. 267 — Jacarepaguá — Facilito — Apear na R. Cândido Benício n. 1 100.

VOLKS 59 — Alemão — PLACA MILHAR — [illegible]

VOLKS 62 — Impecável — Vende-se ou troca-se. Av. Edgard Romero 364 — Madureira.

VOLKS 62, ótimo estado de conservação. Equipado. Av. Heitor Beltrão n. 91. [illegible] Rua Araújo Leitão n. 344.

VOLKS 62 — Vendo. Rua Padre Manso, 37, c/ 11 — Madureira. [illegible] à vista.

VOLKS 61 — Bom 3 500 e 57 precisando pintura 2 600 — [illegible]

VOLKSWAGEN 66 — Vendo, pérola, [illegible] Ver hoje até às 15 horas. 27-8719 e 37-3604 até às 22 horas.

VOLKSWAGEN 1966 e 1967. [illegible]

VOLKSWAGEN 65 — Última série de um dono, uma jóia de carro, equipado. Vendo ou troco na Rua Escobar n. 91, apto 201 — São Cristóvão — Sr. José.

VOLKSWAGEN 62 — Com rádio, equipado, bom estado. Ver na Rua General Argolo 150, entre 9 e 14 horas.

VOLKSWAGEN 63 — Em ótimo estado, equipado — Ver na R. Sousa Barros n. 678 — c. 10 — NCr$ 3 400,00.

VOLKS [illegible] Bom estado, mec. 100%. [illegible]

VOLKS 64 — Última série, cor grená, equipado. Vendo urgente. Av. Guilherme Maxwell, 445 — Bonsucesso.

VOLKSWAGEN 67 — Zero urgente. 6 950. [illegible] Volkswagen. Rua Silveira Martins, 48 Garagem Edifício.

VOLKSWAGEN 1964 — À vista 4.250, e outro de 1963, equipado 3.950 Rua Silveira Martins, 48, Edifício.

VOLKSWAGEN 62 — Ult. série, rádio, franco etc., [illegible] mec. e pintura 100%. — NCr$ 3.900. Rua Leopoldo, 619/201 — Tel. 38-9345.

VOLKSWAGEN 62 — Ótimo de conservação e pintura. Bom de preço. Rua Maxwell, 34, c/ 9.

VOLKSWAGEN 1965 — Vermelho, [illegible] estado perfeito — Vendo. Troco. Facilito. Av. Paulo de Frontin, 100-E. Telefone 54-5730.

VOLKSWAGEN 59 — Vende-se, côr grená, equipado. Ótimo estado. Av. 28 Setembro, 60.

VOLKSWAGEN 66 — Côr pérola, equipado, particular vende 1 em ótimo estado, trazer mecânico para examinar. — Telefone 58-8947.

VOLKS 63, equipado 65. Vendo o carro mais enxuto da GB por NCr$ 4 450,00 à vista e não aceito oferta alguma. Só vendo para crer. Rua Conselheiro Jobim, 131. Começa Barão Bom Retiro, 490 — Eng. Novo — Eugênio.

VOLKS 64, de médico, comprado p/ Caixa de Brasília, ótimo estado, rádio 4 faixas, napa e 5 p. [illegible] Rua Cruz Lima, 41/301, até às 13 horas.

VOLKSWAGEN 60, superequipado, novo. Vendo NCr$ 3 100. Av. Italianos, 723 — R. Miranda.

VOLKSWAGEN 67, 0 km, financ. só pela Copeg. Ent. 30%, saldo 24 meses. Troco K. Ghia 66. [illegible] Preço NCr. 7.950 — Tel. 25-6191.

VOLKSWAGEN 1966, 63, 62, Kombi 62, Dauphine 1962, longo prazo. Compramos e aceitamos troca. Medeiros Automóveis. Rua São Francisco Xavier, 254-B, em frente ao Colégio Militar.

VOLKS 65 — Bege, muito bom estado — Preço NCr$ 6 050 — Av. Rui Barbosa, 364, ap. 401 — 25-5417.

VOLKS 61 — Troco por Kombi ou vendo — Av. Rui Barbosa, 364/401 — 25-5417 — Catete, 345 — Tel.: 25-4961.

VW 65 — NCr$ 3 150,00 — Cinza-prata, ótimo estado — [illegible] Tel. 54-0563.

VOLKS — Abril 65, novo, 24 000 km, equipado, único dono, azul, sedan especial — NCr$ 5 800 à vista — 47-3362 à tarde.

VOLKSWAGEN — Consórcio [illegible] 2 carros por mês, lance não retido [illegible] NCr$ 197,00 mensais. Av. Oswaldo Cruz, 95 — Tel. 45-6003.

VOLKSWAGEN 55 — Transf. 62 equipado, ótimo estado geral, fino trato, entrada 1 000,00 aceito oferta à vista. Rua Barata Ribeiro, 677 — Copacabana com porteiro.

VOLKSWAGEN 64 — Entrada 1 350, financiado até 24 meses sem parcelas, equipado, c/ seguro — AGÊNCIA COPACAR — Barata Ribeiro, 147-A.

VOLKS 67 — 0 km. Emplacado, vermelho. NCr$ 8 600. — Tel. 36-6513.

VOLKS 61 — Impecável, rádio e capas luxo. À vista. Travessa [illegible], 61, ap. 402. Méier. Sr. Luiz. 2a.-feira. Tel. 28-0901.

VOLKSWAGEN 65, estado de nôvo, superequipado, vendo por NCr$ 5 200,00. Tratar à Rua [illegible] n.º 1.194. Tel. 28-7103, Ribeiro.

VOLKSWAGEN 66 — Mod. 67. Equipado c/ capas de Cetrovin, rádio etc. 14 000 km. Estado de nôvo. Vendo, aceito troca e financio. Rua Conde de Bonfim 66-A. Tel. 34-9909.

VOLKSWAGEN 64, excepcional. Vendo com 1 800, saldo longo prazo. Rua Mariz e Barros n.º 821.

VOLKS 60 — Motor recondicionado Oficina Rismotor, ainda na garantia, pintura nova, parachoque nôvo, preciso bem, só financiado, entrada NCr$ 1 500 e mais 12 prestações de NCr$ 195 ou entrada NCr$ 1 700 e mais 12 prestações de 222. Sr. José. R. Pedro Américo, [illegible] ap. 201, Catete. Tel. 58-5168.

VOLKSWAGEN 60, 61, 62, 63, 64, 65, 66 carros revisados, sujeito a qualquer teste, entrada a partir de 1 000,00. Pagamento em 10, 15, 20, 25 e 30 meses, prestações desde 156,00 sem [illegible] de intermediários. Tudo é conosco. Você dá a entrada e leva o carro. Av. [illegible] Tel. 42-6127.

VOLKS 66 e 67, OK., Aero 65. Troco, facilito. Haddock Lobo, 379-B.

VOLKSWAGEN 66 mod. 67, azul, equipado, 15 000 km, somente à vista. Tels.: 47-6277 e 37-0358.

VOLKS 61, sinc., mec. nova, toda revisada, est. troca, financ. Ver à Rua Bom Pastor, [illegible] Tijuca. Tel.: 48-9445.

VOLKSWAGEN 64, estado de nôvo, muito bonito, todo equipado, c/ rádio etc. Rua Dona Maria, n.º 68. Tel. 54-1300.

VOLKSWAGEN 63, em ótimo estado, equipado. Carro inteiro sem batida. Vendo. Rua Teodoro da Silva, 393, apt. 305.

VOLKS 59 — Impecável, melhor oferta vista. Urgente. Part. Rua Felipe de Oliveira 4/504, Copa.

VOLKSAGEN 63 — Excelente estado, mecânica ótima. Facilito ou troco carro menor valor — Visc. Pirajá, 106 c/ porteiro.

VEMAGUET 65 — Última série, vendo melhor oferta. Tratar 2a.-feira tels. 32-3458 e 52-6835.

VEMAGUET 65 — A mais nova da rua, um só dono — Facilito com NCr$ 2 500. Camerino, 81. Tels. 23-1926 e 23-1580.

VEMAGUETE SEDAN. Particular a militar. Vende-se. Tel. [illegible]

VEMAGUET 63 — Última série. Ótimo estado, motor nôvo. Rua Barata Ribeiro 629 ap. 402 até 14 horas. Pode trazer mecânico.

VEMAGUET 59 — Motor 1 000 ótimo estado. Vende-se urgente. Rua Antônio Basílio, 137, ap. 202.

VEMAGUET 62 — Vendo, troco por carro nacional. [illegible] 10, ap. 202 — Benfica. Tel. 48-1396.

VEMAGUET 63, único dono, motor na garantia, particular vende 3 000 à vista. Tel. 27-4376.

VEMAGUET 65 — 1 500 saldo em 24 meses — Rua Almte. Cochrane. 173, tel. 48-2003 até 22 hs.

VEMAGUET — 63 — [illegible]

VEMAGUETE — Equipada, vende-se. Tratar na Rua Pires de Almeida, 31, ap. 101.

VEMAGUETE — Vende-se 1965, em perfeito estado. De particular a particular. Ver e tratar à Rua Haddock Lobo, [illegible] ap. 201.

VEMAGUETE 1966 — Vende-se em ótimo estado [illegible]

VEMAGUET 66 — 1 600 saldo em 24 meses. Rua Almte. Cochrane. 173, tel. 48-2003 até 22 h.

VEMAG — 1966 — [illegible] estado. Vende-se. [illegible] Rua Bonfim, 41 — horário comercial.

VEMAGUETE 1963 — Superequipada. Preço 3 500 à vista. Ver e tratar Visconde Sta. Isabel 223, ap. 304.

VOLVO [illegible] — Vendo 100% ou [illegible] como entrada num VW. [illegible]

VOLVO 51 — Ótimo estado. — Vendo ou troco. Av. Suburbana, 6913. T. 49-4363.

VOLVO 58 — Utility, enxuto, 2 500,00 — 54-3696. Marcello.

VOLVO — Vendo p/ motivo de viagem — Tel. 32-2200 — [illegible]

VAUXAL 55, 4 cilindros, sujeito a qualquer prova, c/ rádio, boa pintura. NCr$ 2 000,00. Só à vista, Rua Cláudio da Costa, 57 — Irajá.

VAUXALL 960, em ótimo estado, vendo com entrada de NCr$ 1 500,00. R. Conde Bonfim, [illegible] Tel. 46-6022.

VENDE-SE Volks 1964, equipado, estado de nôvo. Preço NCr$ 4.900,00. Tratar e ver na Rua São Salvador, 41, ap. 102, no domingo, das 14 às 18 horas e segunda-feira das 16 às 20 horas.

VENDE-SE VOLKS 1967, estado de nôvo. Capa de napa. [illegible] proprietário. Ver e tratar Av. Copacabana, 479/504. — Tel. 36-5171.

VENDE-SE um Volkswagen 1960 — Adaptado para 1965, equipado. Rua Anita Garibaldi, 83-D — Chave com porteiro.

VENDO um Volkswagen 1963, equipado, Rua Anita Garibaldi, 83-D — Chave com o porteiro.

VENDE-SE Vemaguete em ótimo estado. Pode trazer mecânico, carro de senhora. Preço módico. Rua Magalhães Castro, 54 ap. 201.

VENDE-SE Opel 52, carga, Furgon — Tratar na Rua Senador Pompeu, 62 com Sr. Medeiros.

VENDE-SE 2 bicicletas p/ homem. Aros 26 e 28. Barata. Estrada do Portela, 388, c/ 21 — CEIEL 90-0881.

VENDE-SE 1 Plymouth 1952 e 1 Kombi 1963 — Estão em perfeito estado. Estr. do Sapê 417 — Rocha Miranda.

VENDE-SE Ford de luxo 1948, só possuiu 1 dono, placa 38 219. Tratar e ver na Av. Salvador de Sá, 2, com Policial Wilson Lucas, Bat. de Manutenção.

VENDO DKW táxi ano 62, estado, todo reformado — Ver Rua Camuirano, 33, ap. 301.

VENDE-SE uma Vemaguete 1966, em estado de nôvo. Financiada pela Caixa Econômica em 30 meses. Informações na Av. Presidente Vargas, 590, sala 1712. Tel. 43-6011. Sr. Honório.

VENDE-SE Oldsmobile 1955, modêlo 98, ótimo estado. Ver e tratar Av. Vieira Souto, 50 — Sr. José — Preço à vista — NCr$ 2 000,00.

VENDE-SE um automóvel Willys 59 — 6 cilindros, 4 portas, ou troco por carro menor. [illegible] 47. Vila da Penha.

VENDO — Chevrolet 37, todo original. NCr$ 850,00. Telefone 26-9787, César.

VENDO urgente à vista [illegible] 1966, grená, com rádio, todo equipado, todo em perfeito estado. Ver Rua Raimundo Correia, 27, ap. 1002. Telefone 36-4341 — Sr. Daniel.

VENDE-SE um Opel Kapitän, em estado de nôvo, com [illegible] banda branca, novos, tratar com o Sr. Valter, Rua Dr. [illegible] n. 95, c/ 7, onde poderá ser visto.

VENDE-SE Aero Willys 67 côr grenat. Excelente estado. Rua Mariz e Barros 1061, fundos garagem.

VENDE-SE Volks 64 superequipado excelente estado. Rua Mariz e Barros, 1061, fundos — garagem.

VENDA seu carro sem aborrecimentos. Vejo no horário de sua preferência e pago hoje em dinheiro. Tel. 38-3891.

VENDE-SE Buick 1950 — Perfeito estado. Rua Joaquim Soares, 54 — 29-0000.

VENDE-SE um Pick-Up International 48. Rua General Pedra n.º 304.

VENDE-SE PONTIAC 51 — 2 portas, estado novo. Av. Brás de Pina, 218. Tel. 30-9451. [illegible] Preço a combinar.

VENDE-SE Vemaguet 63 — NCr$ 2.900, urgente c/ rádio. Av. Atlântica, 928, ap. 810 — Leme.

Veja só a que ponto desenvolvemos a idéia de consórcio:

SEU VOLKSWAGEN OK POR APENAS NCR$ 88,00 MENSAIS SEM JUROS!

E você recebe muito mais depressa: há um sorteio para cada 2 lances! E mais: em consórcio algum seu carro usado valerá tanto!

Simples! — O total de lances em cada Assembléia, somado às mensalidades recebidas no mês, determinarão quantos VW, ao preço de tabela, serão distribuídos sempre no mesmo sistema: 2 aos que derem maiores lances e 1 por sorteio.

Vantajoso! — Se, numa Assembléia, você fez lance inferior aos lances vencedores, êste seu lance valerá, para confronto com os outros, 10% a mais na próxima Assembléia.

Vantajosíssimo! — Cada lance seu é, realmente, antecipação de pagamento. Seu carro usado é meio caminho andado para seu nôvo VW. E o seu VW pode ser entregue com reserva de domínio, contra a simples apresentação de carta de fiança.

E há ainda o recurso do "apressadinho". Queremos descrevê-lo a você, pessoalmente, sem compromisso. (Em apenas oito últimas Assembléias entregamos 40 carros a apenas 3 grupos de consorciados — e isto é recorde.

DISVEL DISTRIBUIDORA DE VEÍCULOS LTDA.
Rua Real Grandeza, 193 - loja 3 - Tels. 46-4322- e 26-4455

VENDE-SE ou troca-se por caminhão Chevrolet frota Internacional: 3 caminhões 10 toneladas; 3 cavalos mecânicos 16 toneladas; 3 reboques Trivelato-Massari 15 toneladas. Ver e tratar Rua Luís Câmara, 280, fundos com Sr. Costa.

VENDO OLDSMOBILE 47 em ótimo estado. Ver à Rua Barão de Bananal, 135, facilito parte. Pode trazer mecânico.

VENDE-SE Mercury ano 53, em ótimo estado. Facilidade. Ver e tratar à Rua Capitão Resende, [illegible]

VENDE-SE um Gordini 1966 — Entrada NCr$ 800 e saldo a combinar. Tratar tel.: 23-4579 e 37-5923.

VENDE-SE Karmann-Ghia 62, superequipado, ótimo estado. Rua Vieira Ferreira, 49, ap. 302. Bonsucesso.

VENDO Aero Willys 1962, [illegible] de couro vermelho, câmbio e máquina novas. Chapa 06-88-11, documentos em ordem. [illegible] Av. Copacabana [illegible] Vendo pela melhor oferta.

VENDE-SE Pontiac 1947, conversível, tôda nova, pneus novos, carro de fino trato. Preço 1.200 [illegible] pela melhor oferta. Estrada Engenho da Pedra n.º 9.161, Ramos.

VENDE-SE OU TROCA-SE CHEVROLET BEL-AIR 58 — Ver e tratar na Rua Professor Gastão Bahiana n. 31, ap. 301. Telefone 37-0617.

VEÍCULOS WILLYS — Zero km, [illegible] Aceito troca. Tel. 42-3751, depois das 13 hs.

VENDO pela melhor oferta — Dodge 1951 Coronet — Em bom estado, todo equipado. Tratar c/ Sr. Emílio — Tel. 58-0532 — Ver na Rua Conde de Bonfim 701/3 — GB 25921.

VENDE-SE ou troca-se por Volkswagen um terreno em Cabo Frio com 400 m2, perto da praia. Tratar com Aníbal. Tel. 42-0457, das 13 às 17 horas.

VENDE-SE [illegible] 60 — Equip. NCr$ 3 000 de ent., restante Caixa Econ. NCr$ 104 por mês. Ver Rua Costa Bastos, 7, Centro. Garagem, de seg. a sexta, de 9 às 19 hs. Aceito oferta.

VENDE-SE 1 Furgão G.M.C. 100, [illegible] Standard ano 50. Ver e tratar [illegible] 75, Centro.

VENDE-SE Volks 67 com 1771 quilômetros rodados, cor azul real, ainda na garantia. Só a particular preço NCr$ 7 700 — Ver na Rua Toneleros, 254 — 1001 todo o dia.

VENDE-SE um toca-fitas Montenêve, 4 e 8 trilhas; modêlo M-12, após 14 horas. Tel.: 25-8968.

VENDE-SE um Ford 50 — Funcionando bem. NCr$ 1.000, Rua Saint Roman 56, Copacabana — Ladeira Sá Ferreira, hoje e tôda a semana com Esmerino.

VENDE-SE Dodge Coronet 1952, 6 cilind., estado fábrica, 1.150 à vista. Tel.: 34-4162. Sr. Costa.

VENDE-SE um Oldsmobile 48 [illegible]

Aero Willys 63

Pérola — Vende-se, completamente revisado, c/ rádio, ventilador, estofamento de couro vermelho; NCr$ 4 500,00. Tratar à Rua Luiz Zanchetta, 94. Segunda a sexta, dos 7 às 15 horas — Sr. Haroldo.

Automóvel e Dinheiro

Sendo proprietário de automóvel empreste-se com a máxima rapidez ficando o carro em seu poder. Tel. 45-4624, c/ Oliveira.

AUTOMÓVEL CLUBE DA GUANABARA
BIG-CONSÓRCIO

O BIG-CONSÓRCIO ENTREGA O SEU VOLKS. 1968 TRANQUILAMENTE E POR APENAS NCR$ 87,00 MENSAIS.

69 VEÍCULOS ENTREGUES NA GUANABARA.

44 Volkswagen — 1 Itamaraty — 1 Aero-Willys — 7 Ford Gálaxie — 6 Karmann-Ghia — 1 Kombi Luxo — 3 Belcar — 2 Kart Mini — 1 Caminhão Mercedez — 1 Ford F.600 — 1 Ford F.350 — 1 Chevrolet.

	MENSAIS		MENSAIS
VOLKSWAGEN	NCr$ 87,00	Belcar	NCr$ 122,00
Ford Galaxie	NCr$ 245,00	Kombi Luxo ou Standard ..	NCr$ 113,00
Karmann-Ghia	NCr$ 132,00	Kart Mini	NCr$ 18,00

ATENÇÃO TEMOS CONSORCIOS DE AUTOMÓVEIS E CAMINHÕES DE TODAS AS MARCAS NACIONAIS.

Assembléia de Automóveis dia 21 de Outubro, na Praia do Flamengo 66, ao lado do Cine Bruni.

Assembléia de Caminhões dia 11 de Novembro, na Rua Voluntários da Pátria, 138.

AGUARDE GRANDE LANÇAMENTO DO BIG-CONSÓRCIO FAIXA AZÚL

Entre hoje mesmo em contato conosco e faça sua inscrição nos seguintes endereços: Rua Voluntários da Pátria, 138. Tel.: 46-0650 e 46-0481 — Avenida Rio Branco, 128, Sobreloja. Tels.: 42-6332 e 22-7515 — Rua 13 de Maio, 23, Sala 627. Tel.: 42-5924 — Em Niterói: Av. Amaral Peixoto, 370, Sala 830. Tel.: 2-6612.

Procure sempre o Big-Consórcio, o único com o maior índice de entrega na Guanabara 28,06% — Conta vinculada no Banco do Estado da Guanabara.

TESTE SEU CARRO HIDRAMÁTICO

	SIM	NÃO	MAIS OU MENOS
1 — PATINA EM ALGUMA MARCHA?	☐	☐	☐
2 — DA TRANCOS NA PASSAGEM DAS MARCHAS?	☐	☐	☐
3 — TEM TREPIDAÇÃO OU RUIDO ESTRANHO?	☐	☐	☐
4 — HA VASAMENTO DE OLEO?	☐	☐	☐
5 — FORÇA O MOTOR A BATER PINO EM SUBIDA?	☐	☐	☐

AGORA CONTE: DOIS PONTOS CADA NAO
UM PONTO CADA MAIS OU MENOS
ZERO CADA SIM

A TOTAL DE 10 PONTOS — Perfeito — Telefone 46-3645 dando seu endereço para enviarmos "Instruções de Conservação".

B TOTAL DE 5 A 9 PONTOS — Cuidado — Convém consultar nossos técnicos pelos telefones 46-3645 e 46-7607 para melhores orientações.

C Menos de 5 pontos: Não se iluda com "Bons Mexânicos"

PAGAMENTOS PAR-CE-LA-DOS

E AINDA: "1" — REVISAO GERAL POR NCR$ 50,00. "2" — ORÇAMENTOS ANTECIPADOS. "3" — TESTES GRATUITOS NA HORA. "4" — GARANTIA COM CERTIFICADO FIRMADO POR DOIS ANOS. "5" — SERVIÇOS DE URGÊNCIA EM 24 HORAS.

É IMPOSSÍVEL MAIS BARATO!!!

Motores — Suspensão — Direção Hidráulica — Freio a Vácuo

ATENÇAO: Atendemos em 4 Estados:
Rio — São Paulo — Minas e Paraná

AUTO-MATIC LTDA. TELS. 46-7607 E 46-3645 — RIO-GB
RUA GENERAL POLIDORO, 322 A e B

VAGA — Aluga-se em edifício-garagem entre P. Vargas e Pça. Mauá. Tratar tel. 26-1480.

Alfa Romeo

Vendo em ótimo estado com rádio por NCr$ 5.00 — Tratar com o Sr. De Santis na Rua São Gabriel, 168 — Cachambi.

Camioneta International

Cabine dupla, 1959. Vendo ou troco por Kombi ou Rural. Tratar na Rua Professor Paula [illegible] Aguiler, 84-A — Vila Kosmos. Tel.: 22-8342.

Citroen 2 CV

1967. Tipo de luxo. Com 3 000 Km. À vista ou financiado. Ver em Automóveis Citroen Ltda. Rua Bambina, 37 — Telefone: 46-9568.

COMPANHIA HIDRO ELÉTRICA DO SÃO FRANCISCO

DIRETORIA COMERCIAL

ESCRITÓRIO REGIONAL DO RECIFE

EDITAL n.º 2/67

RECIFE, 02/10/1967.

— VENDA DE VEÍCULOS USADOS

1.º — A Companhia Hidro Elétrica do São Francisco — CHESF torna público pelo presente Edital, que receberá propostas para venda de 12 veículos usados, retirados de sua frota, neste Estado. Os veículos encontram-se no Serviço de Transporte — ZONA NORTE, Km 7, da BR-232, à Avenida Gen. San Martin, próximo à Subestação de Bongi, Recife, onde poderão ser examinados pelos interessados, que deverão fazer oferta, baseados no estado atual em que os mesmos se encontram.

— ESCRITÓRIO CENTRAL: Rua Visconde de Inhaúma, 134 — 17.º and. Rio de Janeiro — GB.
— SERVIÇO DE MATERIAL: R. Boa Vista, 132 — 8.º and., s/ 6 — São Paulo — Capital.
— ESCRITÓRIO REGIONAL DO RECIFE: Av. Quatro de Outubro, 9 — Derby — Recife — Pe.
— ESCRITÓRIO REGIONAL DE SALVADOR: R. da Bélgica, 2 — 3.º and. — Salvador — Ba.
— ESCRITÓRIO REGIONAL DE JOÃO PESSOA: R. Gen. Osório, 415 — S/ 301 — J. Pessoa — Pb.
— ESCRITÓRIO REGIONAL DE MACEIÓ: R. do Comércio, 181 — 5.º and. — Maceió — Al.
— ESCRITÓRIO REGIONAL DE ARACAJU: R. São Cristóvão, 205 — 1.º and. — Aracaju — Se.
— ESCRITÓRIO REGIONAL DE NATAL: Av. Duque de Caxias, 76 — S/ 312 — Natal — RGN.
— ESCRITÓRIO REGIONAL DE FORTALEZA: R. Sena Madureira, 919 — S/ 105 — Fortaleza — Ce.

2.º — As propostas deverão ser entregues em envelopes não transparentes fechados e de preferência lacrados, contendo externamente a indicação seguinte: Edital n.º 2/67 — Ao Chefe do Escritório Regional do Recife da CHESF — Av. Quatro de Outubro n.º 9 — Derby — Recife — Pernambuco, ATÉ ÀS 16,00 HORAS, DO DIA 24 DE OUTUBRO DO CORRENTE, sendo imediatamente procedida a abertura, na presença dos interessados.

3.º — Somente serão aceitas as propostas com FIRMA RECONHECIDA, qualificação do proponente, endereço completo, mencionando o número do telefone, se tiver, e a caução de NCR$ 200,00 (duzentos cruzeiros novos) QUE DEVERÁ SER FEITA ATÉ ÀS 16,00 HORAS, do dia anterior ao CITADO ACIMA, no Escritório Regional do Recife, e não restituível em caso de desistência por parte do vencedor ou da sua não observância ao estipulado no item 7.

4.º — Os interessados poderão oferecer propostas para um ou mais itens, separadamente, com a mesma caução desde que seja num mesmo envelope;

5.º — Fica entendido que todo e qualquer despesa relativa à legalização da compra, inclusive impostos, taxas e transportes, correrá por conta do adquirente;

6.º — A CHESF se reserva o direito de optar pelas propostas que lhes sejam mais convenientes, bem como, de tornar sem efeito, no todo ou em parte, a presente concorrência, caso as ofertas não atinjam os valôres atribuídos aos materiais da Companhia.

7.º — O proponente a que fôr adjudicada a venda do veículo ou veículos, ficará obrigado a efetuar o pagamento respectivo, no Escritório Regional do Recife, dentro do prazo de oito (8) dias da aprovação, pelo Escritório Central do Rio de Janeiro, do resultado desta concorrência.

JOSÉ SALES FILHO
Chefe do Escritório Regional do Recife.

Sears vende:

- CAMIONETE FORD 1960
- CHEVROLET 1960 — TIGO FURGÃO

Cartas com propostas, para à Rua Luiz Câmara, 688 — Ramos. Ver no local acima.

VOLKSWAGEN 67 - NCr$ 94,00
EQUIPADO E SEGURADO
por mês com SORTEIO e LANCE
no mais cobiçado consórcio
da Guanabara.
CONSERVI
Av. Treze de Maio, 23-d sub-solo
tel.: 22-2130 R-15 das 9 às 19 hs.

AVISO AOS PROPRIETÁRIOS DE AUTOMÓVEIS SIMCA

Comunicamos aos proprietários de automóveis Simca que continuamos a prestar serviços de Assistência Técnica e fornecimento de Peças Genuínas a todos os modelos das linhas Chambord, Jangada, Rallye e Présidence.

REVENDEDOR AUTORIZADO CHRYSLER do BRASIL S.A.

REDI SA
RUA BENTO LISBOA, 116 TEL.: 25-8651

ROMA S.A.
SERVIÇO AUTORIZADO VOLKSWAGEN

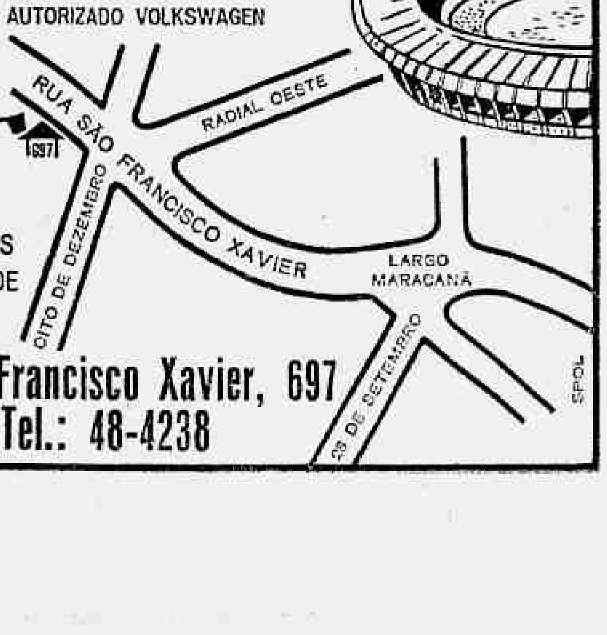

- PEÇAS ORIGINAIS
- POSTO DE SERVIÇO

R. São Francisco Xavier, 697
Tel.: 48-4238

Camaro 1967

Com apenas 2.000 kms. rodados, 8 cil., mecânico. Direção hidr., Power Brake, rádio, ar frio. Vendo ou troco carro menor valor. Rua Barão de Mesquita, 139.

Chevrolet 1967 "Caprice"

Equipado com ar condicionado. Vidros elétricos, 4 portas, 0 km. Tel.: 46-8397. (P

Chevrolet compacto 67

Super sport, 0 Km, 2 portas, mecânico, côr azul, equipado. Tel. 52-6964 e 42-5946 — 2.ª feira — das 9,30 às 12 h e das 15 às 17 h.

Camioneta furgão

Ford 1958. Motor em linha, 6 cilindros, todo original. Vendo com NCr$ 1.500,00 de entrada. Tratar na Est. do Cambotá, 2.794, Ponto final Cascadura—Guadalupe.

Casamento e Itamaraty

Aluga-se para casamento e batizado luxuoso e confortável Itamarati 1967, particular. Tratar com Sr. Pedro, Tel.: 43-9038 ou 46-1554 depois das 20 horas. Reservas com bastante antecedência.

Concorrência

VOLVO 1965
Camioneta, Rádio — Placa 26-6818

RAMBLER 1964
American — 2 portas, 6 hidramático. Rádio — Placa 27-0328

IMPALA 1966
8 cilindros, hidramático, ar condicionado, direção hidráulica — Rádio — Placa 25-7999

As propostas deverão ser entregues com um cheque no valor de NCr$ ... 500,00 e entregues até as 15,30 horas do dia 18 de outubro.

Maiores informações com o Sr. Paul H. Goodman, pelo telefone 52-8055 — R. 458.

Cougar 68 Mustang 68

Grupo importador tradicional "Merlin-Camargo Imp." do Rio de Janeiro e São Paulo, anuncia a chegada dos primeiros carros 68. Infs. no Rio — Tel. 43-0113, em São Paulo. Tel. 32-2485.

Concorrência Recife

CHEVY II — 1965
6 mecânico

Concorrência Belo Horizonte

CHEVY II — 1964
8 Hidramático

As propostas deverão ser entregues com um cheque no valor de NCr$ ... 500,00 e entregues até as 15,30 horas do dia 17 de outubro.

Maiores informações com o Sr. Paul H. Goodman, pelo telefone 52-8055 — R. 438. P)

CHRYSLER
ESPLANADA
ou REGENTE

até 24 meses
Revendedor Autorizado
REDI SA
R. Bento Lisboa, 116
Tel. 25-8651

Chevrolet 1965

ESTADO O.K.
Impala, 6 mecânico, dir. hid., 4 portas s/c., rádio, ar frio e ar q., vidros ray-ban, pneus b/b, Doc. Embaixada, aceito troca por carro menor. Tel. 36-1552 — Sr. Simy.

CAPOTA

PISSOLETRO

Rua Riachuelo, 360-A
tels.32-5823 / 32-1511

Chevelly — 66 compacto

4 portas — 6 cilindros, hidramático, supernovo. — Vendo. — Tratar tel. 47-1981. (P

Camioneta

Vende-se — Chevrolet 3.800 — Ano 53 — Carroçaria de madeira. Tr. R. Cerqueira Daltro, 523.

Automóveis até 24 meses

Volkswagen 63, 64, 65, 66, equipados, revisados.

Rural Willys 63 e 64, tração nas 2 e nas 4 rodas.

DKW Vemaguet 64, 1.001, equipada, revisada.

Opel Commodore 67, 6 cil., mec., coupé zero.

Simca Tufão 65, equipada e revisada.

Gordini 62 e 66 II, estado de novos.

Aero Willys 2.600, 65, 5 marchas, semi-novo.

COLORADO — RUA RIACHUELO, 48-A, Lapa e RIO-CAP. Rua do Russel, 32-A — Largo da Glória.

Compramos urgente

VOLKSWAGEN	KOMBI
66 — 6.300	66 — 6.300
65 — 5.400	65 — 5.400
64 — 4.800	64 — 4.800
63 — 4.300	63 — 4.400
62 — 3.600	62 — 3.900

Cia. necessita vários. Pagamos imediatamente à vista.
OS MELHORES PREÇOS DA PRAÇA!
TELEFONAR PARA D. CECÍLIA:
22-4229 e 32-5397
Temos estacionamento próprio (P

COTA

SERVIÇO AUTORIZADO VEMAG
Rua Assunção, 401 — Botafogo
Tel. 46-0176

Pracinha 65	2.167,00
Vemaguet 67	2.300,00
VW 65	1.700,00
Belcar 65	1.900,00

Saldo Financiado até 24 Meses

PUMA GT
A PARTIR DE 3.500,00
Várias côres — Pronta entrega

Importadora Tijuca

Domingo aberto até as 12 horas
1966 — Aero Willys, equipado.
1965 — Aero Willys, equipado.
1965 — Gordini, equip. Várias côres.
1965 — Karmann-Ghia, superequipado.
1964 — Simca, Tufão, equipado.
1956 — Chevr. Cam. Utility, 3 bancos, 4 p., equipado.
1951 — Oldsmobile, 2 portas, equip.
R. Conde de Bonfim, 426 — 48-2783.

Qualidade é o nosso negócio

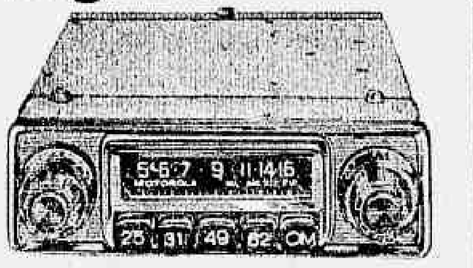

Auto-Rádio
MOTOROLA

- Solid State com transistores de silício.
- Ondas médias e curtas ampliadas de 25,31, 49 e 62 metros.
- Estabilidade e pureza de recepção garantidas pelo diodo Zenner e filtro anti-ruído.
- Micro-sintonia à prova de trepidação.
- Contrôle de sonoridade para graves e agudos.
- Diversos modelos, 6 ou 12 volts, para todos os tipos de automóveis.

Produzido no Brasil por
MADEL
MANUFATURA DE PRODUTOS ELETRÔNICOS S. A.
Rua Conselheiro Justino, 5-9 - Tel. 93-25-0
End. Teleg. MINUANO C.P. 6693 - S. Paulo - SP

REPRESENTANTE
R. Figueiredo Magalhães, 870 - Tel.: 37-2252
Rio de Janeiro — GB

Aero Willys 66

Vende-se à vista ou a prazo. Troco, c. prazo, 30 mil rodados e pintura em côres, 5 pneus b.b. novos. Ver hoje e durante a semana, Av. Amaro Cavalcânti, 1.787, Pôsto e Garagem Du Ponte, Eng. de Dentro. Após às 12 horas. — Tratar tel. CETEL 90-0592.

Consórcio Nacional Willys

INFORMAÇÕES
45-3362 - 25-9776
CETEL — 94-1536
AGENCIA CAMPO GRANDE DE AUTOMOVEIS

Camaro 67 RS

Nôvo, côr dourado, hidramático. Troco. Facilito. Ver e tratar na Rua da Quitanda, 19. Tel. 31-1667. (P

Carro para casamento

Impala 67 — Tel.: 23-1395 — Sr. Marques. 2a-feira, das 7 às 17 horas.

Enquanto V. lê jornal trocamos o motor do seu volkswagen

Motores de reposição garantidos pela fábrica 10.000 km. ou 6 meses

Serviço autorizado Volkswagen
KÜHN & CIA. LTDA.
Rua Leite Leal, 32
(Laranjeiras)
Tel. 25-0261

Ford 1967 Gálaxie 0 km

Vendo, côr bordeaux. Ver e tratar telefone 47-1981. (P

Furgão

Vende-se — Chevrolet 3.800 — Ano 50 — Tr. — R. Cerqueira Daltro, 523.

Gálaxie 1963 Ar condicionado

Hidramático, 8 cilindros, dir. hidráulica, freio a ar. Carro nôvo. Linda côr vermelha. Todo original de fábrica. Doc. de Embaixada. Tel.: 36-2914. Aceito troca.

Impala 65 Super Sport

2 portas, 8 cil., hidram., direção hidrau., superequipado, bordeaux c/ interior prêto — Aceito troca e parte financ. Tel.: 37-8879.

Impala 67 "SS"

Super Sport 0 km, 8 cil., hidra., direç. hidrau., ar condicionado etc. Branco, teto vinil prêto. Aceito troca e parte financiada — Tel.: 37-8879.

Impala SS 67 zero km

V-8 hidramático, banco e vidros elétricos, ar condicionado — Aceito troca — 47-6032.

Impala 65

6 cilindros, mecânico, 4 portas, s/ coluna, rádio, vidros ray-ban, doc. Embaixada. Vendo ou troco. Tel. 57-9058.

Impala 1964 ar condicionado

Hidramático, 8 cilindros, dir. hidráulica, rádio, vidros ray-ban. Sem coluna, linda côr. Doc. de embaixada — Tel.: 37-5066.

Impala 66

6 cilindros, mecânico, direção hidráulica, 4 portas, c/ coluna. NCr$ 23.000,00. — IMPALA 65 — 6 cilindros, mecânico, 4 portas, c/ coluna. NCr$ 18.000,00. Rua São João Batista n. 110.

Jaguar 1966 4-2 Mark 10

4 portas, hidramático, com todos equipamentos, estado de zero km, único no Brasil — Vende-se, ou troca-se, ver Av. Prado Júnior, 257 — Tels.: .. 36-1552 — Sr. Severino.

Kombi - Pick-up Karmann Ghia

COMVEPE
SERVIÇO AUTORIZADO
VOLKSWAGEN
VENDE — TROCA
E FINANCIA
Rua Uruguai, 319

Kombi Standart 1967

Perfeito estado conservação. Vendo sòmente à vista. Telefone 36-5749.

Mercedes-Benz 1967

250 "S" — 0 km. — Único no Brasil, 4 portas, prêto. — Tratar tel. 47-1981. (P

Mustang 68 Cougar 68

Entrega na próxima semana dos primeiros carros import. 68. Inf. tel. 43-0113 (Rio) — 32-2485 (S.P.).

Mercedes Benz 220-S 1964

Superequipada com ar condicionado. Espetacular estado. Vendo. Tratar. Tel.: 46-8397. (P

Oldsmobile 1967

4 portas — ar condicionado, superequipado — Vendo. Tratar. Tel.: 46-8397. (P

Oldsmobile 66 compacto

Cutlass, 4 portas, s/ col., hidram., 8 cil., direç. hidrau., ar condicionado etc. Estado excepcional de nôvo. Aceito troca. Tel.: 37-3717.

Olds 63 F-85

Equipadíssimo, com ar condicionado nôvo. Troco. Facilito. Ver na Rua Figueiredo Magalhães, 421 Tel. 31-1667. (P

Oldsmobile F-85 63

2 portas, estado de nôvo, superequipado. 14.000 — Carlos — 47-9091.

Oldsmobile Cutlass 67

Quatro portas, s/ coluna, bordeaux, ar condicionado. Vendo com 50%, o restante NCr$ 450,00 mensais. Tratar Praça das Nações, 322, sala 202.

Sotel Auto Peças Ltda.

Comunica aos seus fregueses a reabertura de sua oficina de consertos de automóveis em Botafogo à Rua Assis Bueno n. 21. Tel. 26-3122.

Volkswagen 1967 0 km

Vendemos diversas côres. Entrada 2.600,00 mais 24 prestações de 365,00. Ag. Vianna. Rua Maris e Barros, 724, tels. 48-1403 e 28-7791.

Volkswagen

1960, 61, 62, 62, 64, 65, 66 E 67

Temos várias côres, com pequena entrada, rest. a longo prazo. Agência Vianna. R. Maris e Barros, 724. Tel. 48-1403 e 28-7791.

Volkswagen 64 — 65

Revisado, com garantia. Trocamos e facilitamos até 18 meses. Tratar 2a.-feira.

REAL OFICINAS S.A.
Serviço Autorizado Volkswagen
Rua Riachuelo, 189
Fones: 32-3468 e 52-8835 (P

Volks 1300

Por apenas NCr$ 400,00, transfiro sem lucro, inscrição consórcio Caixa Econômica. — Olival — 46-6057 ou 43-2757.

VEÍCULOS DE CARGA

BASCULANTE — Vende-se ou troca-se por Pick-Up — Rua 22 [illegible]. Ilha Governador.

BASCULANTE FORD F-350 59 — [illegible] — 47-[illegible].

BASCULANTE — Ford F-600 — Vende-se máquina ret., caixa mud. nova, diferencial intern. Roda raiada. Praça Munaguz, 5 — B. Ribeiro.

BASCULANTE — Chevrolet Brasil 59 — Vendo ou troco por carro de passeio. Ver na Rua 24 de Maio, [illegible].

CAMIONETA carga e pass. Ford 57 e 58, [illegible] à vista, [illegible] C. de Ferro.

CAMINHÃO basculante Ford F-600, 58, Vendo 1 [illegible] estado de conservação. [illegible] 1.044.

CAMINHÃO Mercedes 67, todo reformado. Vende-se na Rua General Pedra, 102, Sr. Ricardo.

CAMINHÃO DODGE 52, 10 ton. 100%. Vende-se ou troca-se. R. General Pedra, 90, Valqueire.

CAMINHÃO CHEVROLET 45 — [illegible] Ver segunda feira em [illegible] 20.

CAMINHÃO CHEVROLET [illegible] F-600. Transporte de carga. [illegible]

CAMINHÃO — KOMBI — Precisa-se caminhão fechado e Kombis. Precisa-se também ajudantes. Tratar Rua Conde Agrolongo, 245 — Penha.

CAMINHÃO F-600 — Mercedes — FNM — Oficina [illegible]. Tel. [illegible] horário comercial.

CAMINHÃO F-600 basculante 1960 — [illegible]

CAMINHÃO CHEVROLET 1950 — Vendo em bom estado. Av. Nelson Cardoso n. 1170 [illegible] — Jacarepaguá.

CAMINHÃO [illegible] Rua São Cristóvão n. 400 — Sr. Antônio.

CAMINHÃO Mercedes 61 [illegible]. Vendo e troco. R. Conde de Bonfim, [illegible].

CAMINHÃO Chevrolet 67, 65, 63 e 62 e Ford F7 52. Ver à R. Conde de Bonfim 796. Jayme.

CAMINHÃO FORD F-600, ano 60. Dif. Timken. Tratar Pecanha, 9 — Penha Circular.

CAMINHÃO FORD F-8 — Vende-se um com motor Perkins nôvo, em bom estado, aceita-se troca por pick-up, Jeep, Kombi, facilita-se pagamento. Tratar Tv. São Luís Gonzaga n. 17. Tel. 34-0971 — Sr. Silva.

CAVALO MECÂNICO MERCEDÃO 66 — em excelente estado — Grande financiamento. Tratar pelos telefones 22-5502 e ..... 57-8465.

CHEVROLET BRASIL 58 — Vende-se caminhão com pneus novos, todo reformado e mão. ref., à vista ou facilitado. Ver e tratar à Rua Cândido Benício, 2.227 — Praça Seca — Jacarepaguá.

CARROS-TANQUE — Vende-se 5, ano 61 e 65, com ou sem serviço na Petrobrás. À vista ou financiado. Ver e tratar no Pôsto Fé da Serra, Est. Rio-Petrópolis, Km. 22.

CAMINHÕES F-600, ano 59, Chevrolet Brasil, ano 62 e FNM, ano 57. Vendemos em bom estado geral, com ou sem freguesia de pedra, areia. Tratar na Av. Suburbana, 35, fundos, depois das 16 horas.

CAMINHÃO CHEVROLET 64 e 63 — Ambos 2.a série, todo prova, vende, troca, fac. R. João Romariz, 118 — Ramos. Tel. 30-9684.

CAVALO mecânico, Mercedes, com carreta de 12 metros. Vendo à vista NCr$ 16.000,00 ou troco por veículo menor, uma pechincha. Ver e tratar, Rua Montevidéu, 693 — Penha.

CAMINHÃO CHEVROLET BRASIL com 1.700 quilômetros rodados, encarroçado e na garantia. Vendo por divergência dos sócios, ou troco por carro passeio. Rua Escobar, 91, ap. 201 — S. Cristóvão. Sr. José.

CAMINHÕES USADOS — Mercedão 66 com truquinho, Mercedinhas 59, 60 e 63 e International 62. Grande financiamento. Tratar pelos tels.: 22-5502, 52-5465.

CAMINHÃO FARGO 46 — Vende-se. Rua Cerqueira Daltro 82, com Manuel — Cascadura.

CAMINHÃO CHEVROLET 48, ótimo estado, vende-se NCr$ 2.800,00 à vista, ver na Rua Américo Brasiliense, 36 — Madureira.

CAMINHÕES — Precisamos 50 basculantes na BR 6 em Sernambetiba. Tratar com o Sr. Tupan.

CAMIONETA. Vende-se. Tipo Pick-up marca Ford, ano 50. R. General Pedra, 142.

CAMINHÃO — Vende-se Mercedes Benz L.P. 321, ano 59 a qualquer prova mecânica. Lataria, pneus, carroçaria 100%. Preço 8.000, C.N. à vista. Rua Ponte Nova, 368, Fn. 92-0144 CETEL — Jacarepaguá.

CAMINHÃO — Vende-se De Soto 52 — 12 ton. 100%, ótimo para transporte pesado. À vista 3.000. Rua Ponte Nova, 368. Fon. .... 92-0144 CETEL. Largo do Tanque.

CAMINHÃO CHEVROLET 57 — Vendo à vista pela melhor oferta. Está funcionando perfeitamente. Rua Perene, 166, Bonsucesso.

CAMINHÃO F-600 59 todo reformado à vista ou financiado. R. S. Catarina, 270. Mesquita. E. do Rio.

CAMINHÃO de 6 a 10 toneladas. Precisa-se. — Apresentar-se na Rua Washington Luís, 50-C. Tratar domingo das 9 às 10 horas. (B

CAMINHÃO CHEVROLET 48 — Todo 100% — Gastei 2 000 na reforma. Vendo ou troco Volks — Rua Ricardo Machado 234 — Ga[illegible].

CAMINHÃO Chevrolet 51, vende-se 100% novo, ver e tratar à Rua Paraná, 143, em Mesquita — Estado do Rio.

CAMINHÃO Chevrolet 57 — Marta Rocha — Vende-se c/ motor novo, pneus 100%, pintura nova, dá-se qualquer prova. Pode trazer mecânico. Urgente. Base 3.500,00. Rua Cirilo da Silveira, 83, começa na Rua Intendente Magalhães, 504 — Campinho. — Gaúcho.

CHEVROLET FURGÃO 59 — Vendo é o 3.800, está como nôvo, tem serviço certo, pode trazer mecânico na Rua Felisbelo Freire, 125, ap. 201 — Ramos.

CAMINHÃO — Vendo 2 — F-6, 51 — Todo reformado pela melhor oferta. Tratar R. Cupertino Durão 79-A — Amaro 27-7439. — Leblon.

CAMINHÃO Chevrolet basculante 1960. Vendo, tratar posto Esso. Av. Bartolomeu Mitre, 600, com Sr. Francisco. Tel. 47.7655.

CAMINHÃO F-600 61 e Pick-Up 61, todos 100%. Vende, facilito — R. Uranos, 1191 — Botequim.

CAMINHÃO F-600, modêlo 1955 ótimo estado. Vendo NCr$ 3.000 ou troco por Pick-Up ou furgão — Ver Rubem — Av. Nova Iorque, 114 casa 2 — Bonsucesso.

CAMINHÃO FNM 1960 — Cavalo em perfeito estado, 26.000,00 financiado. Ver na Rua Miguel Ângelo, 256 — Somente 2a.-feira.

CAMINHÕES — Chevrolet, 59, 63 — Ford, F-600 — 61, 58, estado geral como novos — Vendo e facilito — R. Uranos, 1 180 — Pôsto Esso.

CAMINHÃO FORD 59 F-350, [illegible] GB, [illegible]

CAMINHÃO CHEVROLET 42 [illegible] R. Visc. Sta. Isabel, [illegible]

CAMINHÃO Chevrolet 61 — Vende-se — Rua Visconde de Abaeté, 76 — Vila Isabel — GB.

CHEVROLET BRASIL 62 - Vende-se. Tratar na Rua Jornalista Marques Lisboa n. 197 — Realengo — Laurentino.

CAMINHÃO F-600 — 58 — em bom estado — Vende-se urgente — NCr$ 2.500,00 à vista. — Ver e tratar na Estrada do Rio Grande n. 1.462 — Taquara — Jacarepaguá.

CAMIONETA CHEVROLET BRASIL 61 — [illegible]

CAMINHÃO FORD F-600 — Vende-se [illegible], com serviço certo. [illegible]

CAMINHÃO E ARMAZÉM — Troco por um caminhão Mercedes L.P. 321, 1111 ou F.N.M. nôvo, um armazém grande, [illegible]. Ver à Rua [illegible], Fazenda Velha [illegible] São João de Meriti, ou pelo tel. 30-2727.

CAMINHÕES MERCEDES 64 e Chevrolet 60 [illegible] 100% de tudo, toda prova. Vendo barato, troco, [illegible]. R. Pelim Pamplona, 108 [illegible].

CHEVROLET BRASIL, Brinque 1960, de uso particular, ótimo estado geral, 25 prestações. Aceito troca e facilito pagamento — Base NCr$ 4.500. Rua Antunes Maciel, 47.

CAMINHÃO International L-160 — Vende-se 1, ano 57, bom estado; pode fazer qualquer prova — Rua Crisântemos 96 — Vila Valqueire, com Sr. Martinho.

DOIS Caminhões. Vendo 1 F-600 e um [illegible]. Com serviço na Petrobrás. Facilito. Est. Vicente de Carvalho, 1.440. [illegible]

F-100 — Vendo 2 Furgão 58 — Pick-up 62 — Tel. 42-0044 — Das 14 às 18h.

FNM — Vende-se ano 1965, com reboque, carroçaria Massari, fechada — Av. Suburbana, 7.084. Tel. 49-2020 — Sr. Heiter.

FURGÃO FARGO 59 [illegible] NCr$ 1.400,00 [illegible] tratar à Rua Antunes Maciel, [illegible]

[illegible] — Camioneta [illegible] São Cristóvão.

FURGÃO Chevrolet 1961, ótimo estado. Vendo, troco, facilito. — Rua Gustavo Riedel 276.

F.N.M. cavalo mecânico 1960, motor 1962, equipado, com carreta para transporte de bois vivos. Fone 52-9318. Las Vegas Automóveis. Rua Ministro Edgard Romero, 364 — Madureira.

GMC 1951, tipo 250, dif. flutuante. Vendo, troco, facilito. — Rua Gustavo Riedel 276.

INTERNATIONAL caminhão com dois diferenciais, bom estado, vendo Rua Carolina Machado 24. [illegible] Tel. 29-6005.

ÔNIBUS colegial, Ford, Chevrolet e International. Vendemos diversos, [illegible] — Rua Antunes Maciel 47. Tels. 28-7230 e 54-3925.

ÔNIBUS Mercedes Benz monobloco 1961 — Poltronas reclináveis, porta-bagagem, 32 passageiros, pouco uso. — Aceito troca. Preço e condições a combinar. Ver Av. Radial Oeste n.º 135, em frente Estádio Maracanã, Pôsto São Sebastião. Tratar 54-3925 ou 28-7230.

ÔNIBUS — Vende — 4 — LP 312 — 2 Metrop., 1 Cerm., 1 Ciferal — Ver e tratar na Estr. Intendente Magalhães n. 835 — Vila Valqueire.

ÔNIBUS MERCEDES BENZ LP-321 — Poltronas reclinadas 1960 — Pouco uso, 36 passageiros. Porta-bagagem. Vde. e aceito troca. Facilito pagamento. Ver Av. Radial Oeste n.º 135, Pôsto S. Sebastião, em frente ao Estádio Maracanã. Tratar 54-3925 ou 28-7230.

VENDO Caminhão F-600 ano 1960 todo reformado, mecânica 100%. Tratar à Rua Governador Portela, 777, N. Iguaçu. Troco por Kombi.

VENDE-SE caminhão Ford 1946, estado conservação ótimo. Tratar Rua da Proclamação, 132 — Telefone 30-0379.

VENDO urgente caminhão International ano 1940 — Máquina 1952 por 1.000,00 — Vigário Geral — Rua Bucareste, 783 — Sr. Bandeira.

VENDE-SE caminhão International 2.500 kg. preço NCr$ 1.600,00 — Ver na Rua Brasília Cordeiro, 721-A — Tel. 49-7337 p/ F. Sr. Renato — Horário comercial.

VENDE-SE um caminhão Chevrolet Brasil, 62, ou troco por Jeep, ou Rural; ótimo estado. Av. Brasil próximo à entrada do Galeão. Parque União, Bonsucesso, com o Sr. José.

VENDE-SE um caminhão Chevrolet Brasil 60 ou troco por Jeep. Rua Sebastião Lacerda, esquina com [illegible], com José Gomes.

VENDE-SE FNM ano 55 — [illegible] ponte, reforçado, [illegible]. Tratar Rua do Cajá, 877 — [illegible] — Penha.

VENDE-SE caminhão Studebaker 837 ano 52, 6 pneus novos, todo original. 2.000 a combinar. Rua General Faria, 199.

VENDE-SE um caminhão Chevrolet, ano 46, em bom estado. — Tel. 27-4769.

VENDO caminhão Bedford ano 55 ou troco por carro menor. Ver Praça Mesquita, com Juarez.

VENDE-SE um caminhão Ford 46. Rua General Gurjão, 224-A, Caju. Tel.: 48-0267.

Caminhão International

Modêlo R-190 em bom estado, vende-se na Rua Santo Cristo, 244.

Caminhão

Para 15 tons. — Vende-se com truck, estado excepcional, 6 cilindros, marca BERLIET a óleo Diesel. Sujeito a qualquer experiência. Ótimo preço. Tel. 34-0782. (P

AUTOPEÇAS E REVEND.

ATENÇÃO — Placa milhar 8135. Fórmula pela melhor oferta. — Tel. 30-8444. Ricardo Salino.

CITROEN — Peças somente na Vitalparts S.A., Av. Mem de Sá, 289. Tel.: 32-7185. Garantimos os melhores preços.

COROA E PINHÃO para carros nacionais, europeus e americanos. Garantimos os melhores preços. Vitalparts S.A., Av. Mem de Sá, 289. Tel. 32-7185.

LONA DE CAMINHÃO — Vende-se locomotiva com 7x6 — NCr$ 170,00 — Rua dos Diamantes 838 — Rocha Miranda.

MOTOR VW 1.200 36hp, 0 km., completo. Sr. Raul. 47-6358 ou 22-6841.

MOTOR — Volkswagen, à base de troca, garantia 6 meses ou .... 10 000 kms. NCr$ 580,00. Auto Alles Wagen Ltda. Rua Monsenhor Manoel Gomes, 104 — S. Cristóvão. Tel.: 28-5424.

O SEU CARBURADOR SOLEX está com defeito? Então só com o alemão. Com 40 anos de prática. Vitalparts S.A. Av. Mem de Sá, 289. Tel.: 32-7185.

PLACAS — milhar números baixos. Vendemos diversas. Para oportunidade. Tel. 54-3925.

PLACA MILHAR — Vendo melhor oferta — Tel. 29-2187 por favor — Amadeu.

AUTO BARATINHA
B. Francisco Monteiro
AV. SUBURBANA 4245 FONE 49-4849

FRISOS
ACESSÓRIOS
CROMADOS

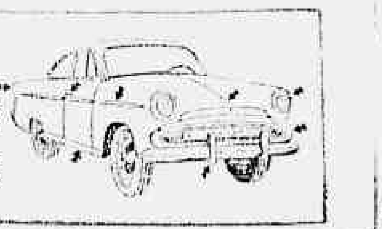

MUNTZ STEREO-PAK

Inelca TV

TOCA-FITAS E FITAS ESTEREOFÔNICAS

GRANDE VARIEDADE EM ESTOQUE
PARA CARROS OU RESIDÊNCIAS
PREÇO ESPECIAL PARA REVENDEDORES

INELCA S/A. — INDÚSTRIAS ELETRÔNICAS

Rua Vieira de Morais, 1.890 (aeroporto) — Tel.: 61-8328 (PBX) - Caixa Postal, 18.250.

REPRESENTANTE E LICENCIADA EXCLUSIVA
PARA A FABRICAÇÃO NA AMÉRICA DO SUL

JÔGO DE CAPAS

Carros Grandes
Vulkrom ou Courvim
5 pagamentos iguais de NCR$ 77,00

NAPA
5 pagamentos iguais de NCR$ 50,00

Capas de Napa 50,00	Vulkrom ou Courvim	140,00
Laterais Napa . 50,00	Vulkrom ou Courvim	90,00
Meia-lua Napa . 10,00	Vulkrom ou Courvim	15,00
Teto Plástico .. 100,00	Plástico de 1.ª	100,00
Tapêtes 40,00	Bouclé ou plástico ..	40,00
Tudo por NCR$ 250,00	Tudo por NCR$	385,00

Carros pequenos
Nacionais ou estrangeiros

Capas de napa 25,00	Vulkrom ou Courvim	80,00
Laterais napa . 25,00	Vulkrom ou Courvim	65,00
Bagagito napa . 5,00	Vulkrom ou Courvim	15,00
Tudo por NCR$ 55,00	Tudo por NCR$	160,00

TODOS OS FEITIOS EM LINDAS CÔRES — COLOCAÇÃO A DOMICÍLIO.

Exposição e Vendas:

H. LANNES — COM. E INDÚSTRIA LTDA.

TELEFONES: 23-5423 — 43-2649
RUA ACRE, 47 — ~~13.º ANDAR~~ — OFICINA NO RIO

AGORA NA
TIJUCA

TOCA FITAS ESTÉREO
CLARION-ETC.

Equipe seu carro com o que há de melhor no gênero.
- Fitas nacionais e importadas
- Assistência técnica perfeita
- À vista ou a prazo
- Também para residências

A ÚNICA LOJA ESPECIALIZADA NA TIJUCA
TOM-PARG
AUTO RÁDIO E REP. LTDA.
Rua Barão de Mesquita, 455 A/B

CASA DOS CHOFERES

PEÇAS EM GERAL

PACKARD - HUDSON - RENAULT JUVAQUATRE - FREGATE - PRAIRE - R. QUENTE 4 CV.
DAUPHINE - GORDINI - WILLYS
ATENDEMOS POR REEMBÔLSO PARA O INTERIOR - AV. GOMES FREIRE, 803-B END. TELEG. MECACLIPER - TEL. 22-2811. GUANABARA.

GARCIA
VENDE COM FACILIDADE DE PAGAMENTO

OFERTAS DA SEMANA

Bagagito palha original Volks 67 ..	NCr$	18,00
Busina Ferr Blindada Alemã	NCr$	14,00
Capa galaxie diversos tipos	NCr$	200,00
Capa DKW Luiz XV	NCr$	68,00
Capa vulkron ventilada Volks.	NCr$	115,00
Capa Volks desenho nôvo courvin ..	NCr$	95,00
Capa Volks vulkron GB 65/67	NCr$	100,00
Garra de pára-choque c/ borrente ..	NCr$	18,00
Farol Dins-Flow milha (Jôgo)	Cr$	38,00
Botões plásticos policristal Volks ..	NCr$	10,00
Sport-light para socorro	NCr$	20,00
Silencioso Kadron, Volks, Karmann-Ghia	NCr$	50,00
Tranca direção Aero	NCr$	48,00
Tubo de escape universal	NCr$	5,00

BATERIAS VULCÂNIA, NOVAS, A PREÇO DE CUSTO
PNEUS FIRESTONE A PRAZO

RADIOCAPAS GARCIA LTDA.
VILA ISABEL: Rua Hipólito da Costa, 37 (Esq. de Av. 28 de Setembro, 144) - Tels. 34-9188 e 34-9089
MADUREIRA: Av. Ministro Edgard Romero, 417-B - Tel. CETEL 90-0090
ABERTO DIARIAMENTE ATÉ ÀS 22 HORAS

Toca-Fitas (Muntz)

Completamente instalado no seu carro por sòmente NCr$ 330,00. **ATENÇÃO.** Recebemos grande quantidade de fitas virgem. Otil-Import. Export. Ltda. Rua do Ouvidor, 169, 3.º, gr. 301. Tel. 43-5233.

PEÇAS E ACESSÓRIOS para carros nacionais e europeus, inclusive tala larga para VW, DKW e Gordini. Garantimos os melhores preços. Vitalparts S.A., Av. Mem de Sá, 289. Telefone: 32-7185.

PEÇAS novas e usadas para carros Hillman — Rua Dezessete de Fevereiro, 150 — Tel. 30-2210 — Bonsucesso — Sr. Pedro.

PEÇAS USADAS OLDSMOBILE E CADILLAC — Hidramatico, radiadores, grades, vidros, lataria e outras peças — Est. do Otaviano n. 98 — Turiaçu.

RÁDIO PHILIPS todo transistorizado 300 mil. Tel. 26-7436.

RÁDIO PARA AUTOMÓVEIS — Para particular ou revendedor — Vendemos de afamadas marcas para Gordini e Dauphine. Tratar na Av. Pres. Vargas, 446, 3.º andar, sala 304. Tel.: 43-1753.

REFORMA DE CARBURADORES Solex, inclusive embuchamento, só na Vitalparts S.A., Av. Mem de Sá, 289 — Tel.: 32-7185.

TAXIMETRO CAPELINHA — Vende-se. Tratar no ponto de lotação Taquara — Jardim Boiuna — Sr. Wilson.

TAXIMETRO Capelinha, nôvo aferido pela nova tabela. Vende-se NCr$ 900,00 à vista. Não aceita-se oferta. Matoso 31, 1.º and. Praça da Bandeira.

INTERTRON

Rádios para autos

ASSISTÊNCIA TÉCNICA

Representantes exclusivos
RUA ANDRÉ CAVALCÂNTE, 30-B
Tel. 32-3555 (P

PEÇAS e SERVIÇO

carros novos - revisados
vende - troca - facilita

- Se o senhor já tem um Volkswagen parabéns
- Na Rei-Guá êle é o rei...
- Nossa equipe foi treinada na própria fábrica.

SPOL

Serviço Autorizado Volkswagen

Rei-Guá
PEÇAS E AUTOMÓVEIS LTDA.
Rua Barão de Bom Retiro, 1.115
Tels 38-7157 - 58-5485

RONCO

Equipamentos Esportivos

- Escapamento "Empi"
- Contagiros 6 — 12 V
- Temperatura óleo "Porsche"
- Equipamentos para Motor Bravo
- Rodas Magnesium — Durium
- Rodas modelos exclusivos — Corrugadas
- Pilotos painel em côres

FILIADA AO DINER'S
RONCO-MOTORES EQUIPAMENTOS LTDA.
RUA URANOS, 683-A - BONSUCESSO.

PEÇAS PARA TRATORES E MÁQUINAS

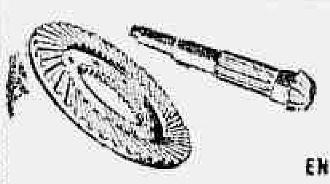

INTERNATIONAL HARVESTER

ENTREGA IMEDIATA

AUTO PEÇAS BOMFIM
(CONCESSIONÁRIO)
Av. Brasil, 1.337, Tels.: 28-1169 e 34-3452 - GB

OFICINAS

CAXIAS — Passa-se o contrato da oficina mecânica de automóveis completamente equipada, área coberta 433 metros quadrados. Oficina Itamaracá Ltda. Avenida Duque de Caxias, 1081 pela Rua Itamaracá, 40 tel. Caxias 2633.

OFICINA MECÂNICA — Vende-se, montada, tôda coberta, em pleno funcionamento, escritório e almoxarifado independente, boa freguesia, local privilegiado, abriga 20 carros. Ver e tratar na R. Leopoldina Rêgo, 442 — Olaria. Tel. 45-1428.

OFICINA DE CROMAGEM — à vista ou a prazo — Contrato de 17 anos — Rua Gen. Caldwell n. 231 — 32-3800

OFICINA AUTORIZADA WILLYS, totalmente equipada - Vendo ou aceito sócio com capital — Rua Alexandre Calaza n. 271-F — 38-6830.

OFICINA VOLKSWAGEN — Vende-se excelente localização, galpão 7 carros. Tratar Dr. Marcelo — 2a.-feira à noite — Tel. ... 57-4899

OFICINA mecânica — Vende-se bem montada com fôrça e várias máquinas, esmeril, compressor, torno, forja. Serve para indústria — R. Sertanópolis, 75 — Acesso Av. Itaóca, 1261

OFICINA AUTO completamente equipada com boa freguesia no Centro — Vende-se — Tel.: ... 32-2699 — Sr. Michalle

OFICINA Mecânica na Tijuca — Procura-se para arrendar ou alugar [illegible]. Recados: 38-0149.

OFICINA MECÂNICA — Grande local, com alvará e contr. 5 anos. Ótimo ponto. Vendo ou aceito sócio. Tratar segunda-feira com o Sr. Batista na Rua Pereira Nunes, 400 — Vila Isabel.

OFICINA mecânica, vende-se toda montada com luz, fôrça, gran. de área, todo clientela, contrato nôvo. Avenida Teixeira de Castro, 231 — Bonsucesso.

OFICINA Automóvel amplo alvará, bom contrato, 10 carros, bem equipada, vendo com pequena entrada. Rua 24 de Maio n.º 1. Tratar com Sr. Mario pelos tels. 57-4603 e 57-1585.

OFICINA MECÂNICA — Loja — Vende-se, Av. Mem de Sá, p/ 15 carros, contrato nôvo 5 anos, aluguel NCr$ 250,00. Tratar c/ Célio ou Alfredo — 46-3127.

PASSA-SE c/ contrato novo, oficina mecânica c/ ferram. ou loja vazia. Liquida-se peças Volks, DKW, Gordini. — Ministro Viveiros de Castro, 45-B.

VOLKSWAGEN — Bom negócio — Vende-se oficina especializada em Volks, completamente equipada, tendo loja de peças e acessórios, boa clientela, prédio próprio, telefone e mais um terreno ao fundo para expansão do negócio. Ver e tratar à Av. Brigadeiro Lima e Silva, 292 — Duque de Caxias. Tel.: 3330.

VENDE-SE uma oficina mecânica, eletricista e lanternagem e radios. Contrato nôvo de 3 anos. Não tem luvas. Rua 19 de Fevereiro, 62, Botafogo.

ATA LTDA.

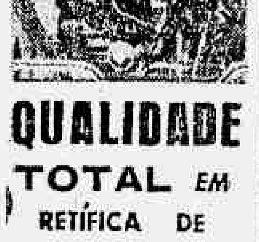

QUALIDADE TOTAL EM RETÍFICA DE MOTORES

R. S. JOÃO BATISTA, 112, Tel.: 26-7948

Guawal
Volks - DKW

NOVA DIREÇÃO

Oficina especializada. Peças. Colocamos acessórios. Rua Visc. de Itamarati, 42-A e B.

KARMANN-GHIA
0 KM — PÉROLA
KOMBI
0 KM
24 meses para pagar
bittig
Serviço Autorizado
Rua Clarimundo de Melo, 658
Tel. 29-8265

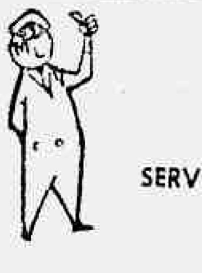

Mecânica Leblon

SERVIÇOS ESPECIALIZADOS VOLKS

Aqui V. S. terá um bom serviço.
Revisão para o mesmo dia.
Mecânica geral.
Pintura total e retoques.
Lanternagem — Eletricista
Serviço de tôrno.
Lubrificação especializada.
Venda de peças e acessórios no atacado e varejo.
Av. Bartolomeu Mitre, 620 — LEBLON — Tel. 47-3480. (P

RETÍFICA DE MOTORES

Com o mais moderno parque industrial incluindo a RETÍFICA DE "CAMS" (ressaltos do eixo de comando das válvulas), a MAGNEFLUX (pesquisa de fraturas em eixos) e a EQUILIBRADORA (contrabalanço estático e dinâmico de eixos e volantes garante renovação perfeita do seu motor).

PERUSIN

"A melhor e mais bem aparelhada retífica do Brasil"

Rua Clarimundo de Melo, 267, GB — Tels. 49-8120, 29-7584 (P

Simca

Compre peças genuínas. Execute serviços em v. auto, na SIMCAUTO, Concessionária SIMCA. Juntos a melhor equipe e aparelhamentos, Av. Itaóca, 757, Bonsucesso. Tel. 30-5605.

MOTOS — LAMBRETAS

HARLEY DAVIDSON 48 — Perfeita — 750 CC — Marcha ré — NCr$ 750,00 — R. Gal. Almério Moura, 200. Tel. 28-1100 — Ver seg.-feira.

MOTOCICLETA — Vende-se Royal tôda retificada. Estrada Pau Ferro, 31-A, Jacarepaguá. Domingo das 13 às 20 horas.

MOTO MATCHLESS 500 cc 1 000 cruzeiros novos. Tratar Sr. Vivaldo Rua do Bispo 35 — Rio Comprido de tarde.

LAMBRETA LI 62 — Pintura e motor excelentes, NCr$ 400,00 — Rua Luís Beltrão n. 174 — Vila Valqueire.

TROCA-SE por lambreta ou motocicleta com 1.500 de volta ou por carro nacional, 1 casa alvenaria e telhado a 10 minutos de N. Iguaçu. Tratar Rua João Araujo, 130 fundos, entrar Av. Brasil, 7.020, Bonsucesso.

VENDE-SE uma lambreta LD .. 1957, luxo, tôda equipada, NCr$ 350,00 — Estrada Henrique de Melo n. 1 084 — Aos domingos.

VENDE-SE Lambreta 58, máquina 100%. NCr$ 450,00. Abdias — Rua Tácito Esmeriz, 191, Bento Ribeiro.

VENDE-SE uma Lambreta LD 1960 Tratar na Estr. do Quitungo n. 57-A — Com Sr. Domingos.

VENDO moto, 2 bicicletas 28-24. Pacheco Leão, 836 — Joel.

BICICLETAS — TRICICLOS

BICICLETAS — Vendo 3 aro 22, menina, 24, menino, 28 homem, ótimo estado. Tel. 30-6618.

BICICLETA Apollo, aro 20. Vende-se duas, novas. Tel.: 23-4066.

2 BICICLETAS CALOI adulto — NCr$ 95,00 cada e 1 americana para criança NCr$ 75,00 — Rua Eng. Alfredo Duarte, 440 — J. Botânico das 17 às 20 hs.

VENDEM-SE 2 bicicletas p/ menino aro 18; americana, nova, NCr$ 120,00 e usada NCr$ 50,00 — Siqueira Campos, 23 ap. 802 — Tel. 37-9989.

BARCOS E LANCHAS

BARCO DE PESCA TIPO TRAINEIRA, equipado com 2 redes de nailon para pesca camarão, motor Diesel 50 HP — Vende-se com 17 000 de entrada e o restante na base de 140,00 mensais — Tratar 46-3543 a partir de 2a.-feira.

BARCO — Vendo motor Visconsim, centro, 35 HP e gerador Diesel 95 HP, 18 CVA, fôrça e luz, melhor oferta. Tratar à Rua Lima Sucupira, 40, 1APM Irajá.

BARCO DE PESCA — Vendo nôvo, equipado, motor GM 6/71 frigorífico, 18 ton., 21 beliches, 18 caíques, pronto para pescar. Entrada facilitada e financiado — Tratar tel. 25-7272 ap. 905.

BARCO Motor Buda Diesel 4 cilindros 45 HP, cabina, beliches etc. Aceito Volks ou Kombi ou b5 [illegible]. Ver c/ Russo — Piscina do Urca.

BARCOS — Lanchas — Navios, etc. legalizações e licenças "Franklin" 49-6193 e 30-7250.

ESCALER com 5 m comp., motor de 12 HP, base 2.000. Ver e tratar no late Clube de Ramos com Dr. Rogerio ou marinheiro José Lima. Tels.: 30-0010 ou 27-2093.

LANCHA Brasilmar Sport 22 pés, motor International 1 ano de uso fabricação 1.ª n. facilito ou troco por automóvel. Ver late Club Jardim Guanabara. Tratar Tel. 2337 e 2358 — N. Iguaçu — Ruth.

LANCHA — Cabo Carioca [illegible] cabine 22 pés 9 mil, tel. Fernandes 36-8238

LANCHA NOVA — Vende-se 20 pés, tipo Skiboat, com motor Chris-Craft 185 HP. Ver no Estaleiro da Merbla em Ramos ou 2.ª-feira tel. 46-0996. Antero.

LANCHA — Hidro V. 4,5m. controle remoto, pára-brisa, motor Johnson 40 H.P. Nova com carreta. Tel. 36-5920.

LANCHA — 5,20 mts., pintura nova, pára-brisa, volante, partida elétrica, motor Johnson, 35 HP, venda [illegible] com [illegible] NCr$ 3 600,00. Ver late Clube Jardim Guanabara com o pintor ou carpinteiro. Tratar Fernando, 6464 com Bonomil, [illegible] 37-4424, e [illegible].

LANCHA — Cabo [illegible] e gabin., cozinha, bateria, volante, própria para motor de popa, 80 HP. Ver no Clube de Regata Guanabara [illegible] NCr$ ... 7.000.

LANCHA 24 pés, Carbrasmar, 2 motores Penta, 2 beliches e 2 pier. W.C. Tel.: 6983, Niterói, c Sueli — 13 milhões à vista.

VENDE-SE [illegible] esporte, com motor Chris-Craft [illegible] Iate Clube [illegible].

VENDE-SE — [illegible] Rua [illegible] Governador

VENDE-SE [illegible] 75 [illegible] Rua Miguel Lemos, 86, 1.º and. — Osvaldo. Melhor oferta.

VENDE-SE LANCHA — Cabo Culinaria, com cabina cama, 4,20. Preço a combinar. Ver com Sr. Alemão na Guanabara ou Urca ou pelo tel. 43-0005 — Sr. Manoel.

VENDE-SE OU TROCA-SE por carro nacional uma lancha de 22 pés em ótimo estado com cabina a motor de centro — Tratar I. C. Itaruruçá — Sr. Ernane.

Consórcio de lanchas Carbrasmar

Grupos de 50 participantes. Mensalidades de NCr$ 240,00. Rua Voluntários da Pátria, 144 — Botafogo.

Iate de luxo

Vende-se magnífico e superequipado Iate com as seguintes características:
- 2 grandes salões c/ instalações sinfônicas, bar, geladeira e congelador
- 4 cabines c/ armário e 4 beliches c/ colchões de espuma; 2 toaletes completos c/ água potável, chuveiro e WC separados
- cozinha c/ fogão de 3 bocas e fôrno, geladeira especial p/ [illegible]
- 2 motores Diesel GM 6/71 c/ direção hidráulica automática, tanques de aço inoxidável, geradores p/ luz e recarga de baterias.
- rádio-telefone e rádio "DIRECTION FINDER".
- 2 botes de serviço equipados.
- cerca c/ 14,60m x 4,40m x 1,70m.
- pintura e vistoria nova.
- e mais tapêtes, espelhos etc., tudo com muito pouco uso.

Estuda-se financiamento e troca por automóvel. — Demais informações c/ sr. Fischer — Tel. 37-4216.

MOTORES E EQUIP. MARÍTIMO

ACRO MOTOR DIESEL, 125 HP — 1 800 RPM — 6 cilindros. Vendo cinco em perfeito funcionamento, estado de nôvo. Facilito, aceito troca por mercadoria — Rua Antunes Maciel, 47 — Tel. 34-0922.

MOTORES MARÍTIMOS de centro, novos de 8 a 10 H.P., ótimos para pesca ou esporte, direto Jan Mold. — Preços baratos, à vista ou a crédito. Bombex — Rua Frei Caneca, 130.

MOTOR JOHNSON, 18 HP, pouco uso, bom p/ cruzeiro. Dr. Souza, Praia Freguesia, 835. Tel. 128, Ilha, até 22 horas.

MOTOR de pôpa Mercury, 10 HP, est. nôvo — Vende-se — Rua Alcmena, 217. Tel. 30-4571.

MOTORES de pôpa Johnson Penta e Arquimedes. Vendo, troco, facilito. Praça da República, 52 — Tel. 32-5110.

MOTOR MARÍTIMO DE CENTRO marca Universal de 10 HP 2 cil. [illegible] — Vendo — Telefone 52-0160 — Pedro.

MOTOR DE PÔPA JOHNSON, 6 HP. NCr$ 600,00 à vista. Tratar a partir de segunda-feira. — Tel. 32-2535. — Dr. Lotário.

MOTOR VISCONSIM de 6,9 HP, com caixa de reversão. NCr$ 1 000,00. Tratar no Clube de Regatas Guanabara, com João carpinteiro.

VENDO Johnson 20 HP nôvo ano 1966. NCr$ 1 800,00 — Tratar 22-0798 — Sr. Cantinor — 2a. e 3a.-feira.

VENDE-SE motor Evinrude 40 HP, elétrico, com comando eletrônico na embalagem original. Fone: 29-1091, Sr. Osvaldo.

VENDO um motor de pôpa marca Arquimedes de 3½ HP, em perfeito estado — Rua do Russel, 13, sobrado, das 8,00 às 17,00 horas — Tratar c/ Sr. Pedro.

Motores de pôpa Johnson

Modêlo 1967
de 9 1/2, 15 e 20 HP
Facilita-se o pagamento

ARAGUAIA
COMÉRCIO
E
IMPORTAÇÃO
Av. Presidente Antônio Carlos, 54
Grupos 403/404 — Tel. 22-0320

DIVERSOS

AVIÃO SKYLANE 1966 — 300 horas, seminôvo. Informações tel. 31-3272.

KART — Vendo chassis Tecnokart em perfeitas condições — NCr$ 2 000,00, também Mc-100 mecânico 600,00 — Telefone ... 26-6787 — César.

MÁQUINAS E MATERIAIS

MÁQ. INDUSTRIAIS

BRITADOR — Vende-se pequeno, completo, com motor e peneira. Trabalhando, ver à Rua Barão de Oliveira Castro n. 58 a 84 (Jardim Botânico). Tratar pelo telefone 31-0939 — NCr$ 3.000,00.

BETONEIRA de 360 litros, com motor elétrico, 7,5 HP e carregador, usada. Vende-se barato. Carlos — 31-3260.

BORRACHEIRO — Vendo compressor completo, nôvo, máquinas vulcanizar Mussi e macaco. Tratar c/ Russo eletricista. Rua Siqueira Campos, 257, loja 22 e dia todo.

MÁQUINA Singer de fechar, 2 agulhas, troco-se por uma de mosquear ou 2 Torneado. R. Andorra, 53. P. Miguel.

MÁQUINA solda elétrica p/ trabalhos pesados e contínuos, dois anos de garantia 200, 300, 400 e 500 amp. fôrça e luz, a partir de 65.000. Rua Gervásio Ferreira 7, antiga Rua 18 — IAPC Irajá.

MOTOR Diesel, 65 HP, 1 500 rpm, 4 cil., marca Ruston, tipo industrial, totalmente reformado. Vendo. Carlos — 31-3260.

MÁQUINA SINGER INDUSTRIAL — Para malharia e confecções. Temos pronta entrega de casear, overlock, pregar botões, Overlock, 5 fios e todos os tipos de máquinas industriais. Fazemos todos os tipos de aparelhos e reformas. Representantes exclusivos das máquinas de passar camisas, virar colarinhos, cortar viés etc. Vendas à vista e à prazo. R. André Cavalcanti, 13-C. Tel. 52-3237.

MOENDA de cana manual, vende-se, Rua General Caldwell, n. 217. 32-2156.

MÁQUINAS DE SOLDA — Geradores — Consulte à "Denver" — Rua Almt. Baltazar, 194 — Tel.: 34-1331.

MAIMIN — Cortar tecido de faca 6" pol., c/ afiador automático. NCr$ 1 400 à vista. Rua Carvalho de Souza, 393, Madureira.

MODELADORA, cilindro, moinho de rôsca, divisora e amassadeira para padaria. A prazo diretamente da Fábrica Hamilton, Rua General Caldwell n.º 217.

MÁQUINAS — Prensa de 30 tons., Harlo, mesa fixa, com mot. pela melhor oferta. Relógio ponto, motores diversos, tico tico, etc. Ver Rua Cordovil, 244. P. Lucas. Facilita-se.

MÁQUINA solda elétrica, não se engane, faça rigoroso exame interno e teste. Temos a partir de NCr$ 65,00. 5 anos de garantia. Rua José de Queirós, 195 — Bento Ribeiro.

MÁQUINA DE TRICOT — Vende-se Lanofix completa el. uso. Rua Domingos Ferreira, 70/1201.

TIPOGRAFIA — Vendo para desocupar lugar, impressora Victória duplo ofício com relogem de borracha. Sr. Celso. Rua 7 de Setembro, 72, Centro — Duque de Caxias.

TIPOGRAFIA — Vende-se máquina impressora manual AA, perfeito estado de funcionamento. Longo financiamento. Av. Teixeira de Castro 290-A, tel.: 30-1825.

VENDE-SE — Grupo gerador 3 KWA, Motor a gasolina de 4 cilindros — Heller. Rua Frei Caneca, 237. Tel. 32-1720.

VENDE-SE máquina de costura Singer industrial, 31k15 um balcão de alfaiate. R. Tenente Costa, 135. Tel. 49-3194 — Méier.

VENDEM-SE — (Melhor oferta) — Forno Pensotti com 3 câmaras. Forno Pensotti com 2 câmaras. Batedeira para 80 litros. Masseira Pensotti para 7 sacos. Divisora. Modeladora. Cilindro. Ver e tratar à Rua Pirarouc, n.º 39.

Máquinas industriais

Vendem-se ou trocam-se por tornos: 1 freza n.º 1, 1 freza n.º 2, 1 serra mecânica, 1 brochadeira vertical. Tratar na R. Álvaro do Cabo, 231 (esquina com Av. Itaoca, 837, Bonsucesso, tel.: 30-9342. (P

Motor a gasolina

Compro nôvo com 18 HP a 1 800 r.p.m. com embreagem — Favor telefonar para .... 32-9142.

MÁQ. E EQUIPAM. DE ESCRITÓRIO

AH! — Isto V. nunca viu! — Uma simples portátil que escreve, como impresso. Princess a obra-prima alemã. Venha ou telefone. Ico Importação. Rua Rodrigo Silva, 42 — 52-0451.

AH! — ISTO V. nunca viu! — Uma simples portátil que escreve como impresso. Princess a obra-prima alemã. Venha ou telefone. Ico Importação. Rua Rodrigo Silva, 42 — 52-0651.

ALUGUEL E VENDA de máquinas de escrever e calcular, modernas novas e reconstruídas. Grande facilidade de pagamento — ICO Importação — R. Rodrigo Silva . 42 — 4.º — Tel. 52-0651.

ARQUIVO de aço Securit c/ 5 gav., 2 p/ fichas, 3 p/ pastas, est. novo. Av. Erasmo Braga, 227 sala 1 013, parte tarde.

ARQUIVOS AÇO usados, bom estado, 4 gavetas ofício. Vendem-se p/ desocupar lugar. Tel. 52-9707 — Sr. Henrique.

ARQUIVO — Compra-se um de 4 gavetas tamanho ofício em bom estado — Tel. 30-2181. — Sérgio — 2a.-feira pela manhã.

BUREAU KASTRUP — Fergo, Braford Futurista, c/ 4 e 7 gavetas, estantes, mesas p/ máquinas, cadeiras simples e giratórias. Tudo em ótimo estado — Praça da República n. 61.

COFRE — Residencial e comercial, arquivos, armários de aço, em todos os tipos. À vista e à prazo. Preço diretamente da fábrica. Beco da Tesouro, 14 — Telefone 43-7496.

DIVISUMA 24, estado de nova. Preço único: NCr$ 2 000,00 — Tel. 25-5947.

DEPÓSITO de máquinas de escrever, somar, calcular e mimeógrafos, novas, usadas e reformadas, facilidades de pagamento e garantia absoluta. Rua Riachuelo 373, gr. 505. Tel. 22-5665.

MÁQUINA DE ESCREVER Remington, conservada, não tem defeito. NCr$ 100,00 — Rua Paula Brito, 691, c. porteiro.

MÁQUINAS escrever e calcular novas, 30% desconto, liquidação, ótimo para revenda. Av. João Ribeiro, 91, sala 206 — Pilares.

MÁQUINA de escrever e somar, 130,00, enceradeira, 38,00, geladeira c/ defeito e fogão, 90,00. Clarimundo de Melo, 604 — Piedade.

MÁQUINAS: Registradoras, escrever, somar, de tôdas as marcas. Vendas e consertos, à vista e à prazo. Garantia técnica absoluta. Largo do Machado, 29 (cine Condor), sobreloja 224 — Tel. 25-3219 — Sr. Rubens.

MÁQUINA escrever Everest semi-portátil. Vendo 180 mil, quase nova. R. Barão de Iguatemi, 379 sob.

MÁQUINA escrever Olivetti — Remington, novas, e máq. somar manual e elétrica. Vendo de mi escritório. Tel.: 52-2325.

MÁQUINA ESCREVER, particular vende, Royal, perfeito estado à vista. NCr$ 1,0.00 tel.: ... 58-9417.

MÁQUINA Contabilidade Remington 683, vendemos, telefonar 42-4040.

MÓVEIS DE AÇO p/ escritório — arquivos ofício c/ 4 gavetas — mesas c/ 4 e 7 gavetas, armários p/ roupa, armários p/ escritório, fichários Kardex etc. Todo em estado de nôvo — Praça da República n. 61

MÁQUINAS de calcular elétricas [illegible] — Tel. 37-5365.

MÁQUINAS DE ESCREVER — vendem-se a partir de 80,00 — Preço especial p/ revenda — Av. Rio Branco, 9, s/ 217.

MÁQUINA DE CALCULAR manual Facit, vende-se. Ver e tratar à Rua Ribeiro de Melo, 290 — S. Cristóvão — Tels.: 28-9045.

MÁQUINA Olivetti Eletrosuma 22 moderna, sem uso, urgente, por 850,00. Av. Democráticos n. 620 B, perto de Uranos.

MÁQUINA DE ESCREVER, Smith Corona americana de luxo, semi-portátil, novíssima, ainda na embalagem. Vende-se barato, urgente, June 49-4037.

MÓVEIS ESCRITÓRIO — Capa fórmica — cofres, bufês não compram c/ consultar p/ preço. R. Santa Luzia 776 — gr. 1.201.

MÁQUINAS DE CONTABILIDADE — Audit Olivetti, National 31 e 3 000, Burroughs, Ruf Saldo Duplex e Remington 283. Um ano de garantia. Tel. 22-3791. Também financiamos e compramos.

MIMEÓGRAFOS — Novos e recondicionados. Diversos modelos e garantia. Rua do Lavradio, 120, sl. 402 e 411 — Tel. 42-2159.

MÁQUINAS DE ESCREVER — Vende-se novas e usadas à prazo. Usadas Burroughs e Remington em 5 prestações — Rua Senhor dos Passos, 66, 1.º

MÁQUINA DE ESCREVER — Ocasião — Vende-se HERMES BABY portátil, nova, última modêlo — NCr$ 260,00 — 36-3457

MÁQUINA contabilidade — Vende-se, Olivetti Divisuma, balcões, móveis de escritório, armários, etc. Ocasião, tel.: 57-6029.

MÁQUINA de escrever Remington moderna de mesa NCr$ 180, e 1 semi-portátil NCr$ 170. R. Ângelo Bittencourt 106 [illegible].

MÁQUINA ESCREVER Smith Corona, de mesa, moderna, estado de nova, perfeita, carro médio, marca Super Speed, NCr$ 250,00, tel. 57-0222.

MÁQUINA DE CALCULAR Monroe, elétrica, excelente estado, perfeita, 4 operações. NCr$ 350, Tel. 57-0222.

MÁQUINA de escrever elétrica de Pitney-Bowes — Vendo barato — Rua Gutemberg, 261.

MÁQUINA Offset, Rotaprint, ofício. Vendo barato. Rua Gutemburgo, 261.

MESA DE ESCRITÓRIO de aço, c/ tampa d'vidro, 2 gavetas, quase nova, e uma de madeira e fórmica e poltronas de couro legítimo. Vende-se barato. Tel. — 52-0716.

PRENSA de [illegible] Offset [illegible]. Vendo barato. Rua Gutemburgo, 261.

PERTENCES de escritório — Vendo conjunto de móveis de aço Fiel, máquinas de escrever, calcular, cofres, etc. Também ponto, ampla loja no Centro de Bonsucesso. — Serve para qualquer ramo, principalmente para transportes rodoviários. Rua Bonsucesso, 200-A.

POLTRONAS escritório. Vende-se duas novas, reclináveis. Tels. 37-5603.

VENDEM-SE alguns móveis de escritório. Tratar tels. 42-9225 — Lourdes.

VENDEM-SE 2 mesas de escritório — 48-6306.

VENDE-SE um cofre Fichet, 160 x 76 x 62 — Estado nôvo. Beco do Tesouro, 14 — Tel. 43-7496.

VENDO três mesas para escritório pela melhor oferta. São modernas, Largo da Carioca, 5 grupo 310.

VENDO máquina Remington e Smith Corona, perfeito funcionamento, Base NCr$ 270, Rua José Bonifácio n.º 339. Est. Todos os Santos.

VENDE-SE uma máquina de escrever nova, Remington Standard, carro de 20" — Tel.: 48-5105.

VENDEM-SE máquinas de escrever e somar a partir de NCr$ 120,00 — Rua do Quitanda, 196, 1.º, s. 101 — João Candido.

VENDE-SE diversas máquinas de escrever, somar e calcular, ótimos preços — Rua Riachuelo, 44, sala 301 — Neto.

VENDO para desocupar lugar máquina de escrever — Ver a partir de NCr$ 60,00 — Tratar Rua Ana Neri, 1906 — Riachuelo.

VENDEM-SE móveis de escritório, cofre mimeógrafo, máquinas de somar e calcular e conjunto estofado em couro. Tudo em perfeito estado. Rua São Francisco da Prainha, 8-A, perto Pça. Mauá.

VENDO máquina de escrever elétrica, americana, Smith Corona, nova, na embalagem. Tratar tel. 22-2276 e 49-7503, ótimo preço.

VENDEM-SE 3 máquinas Olivetti Lexington 80 e 4 Remington Standar, em ótimo estado, juntas ou separadas, tel.: 49-3869, melhor oferta.

VENDE-SE uma máquina de somar R.C. Allen, Rua do Resende, 21, ap. 601.

VENDE-SE móveis de escritório, escrivaninhas, estantes, cadeiras, mesinhas para máquinas, armários, dois grupos, sendo um estofado, divisões de madeira e vidro e prateleiras, tudo pela melhor oferta. Ver e tratar na Rua do Carmo n.º 60, 5.º andar, das 11 às 18 horas.

VENDEM-SE móveis de escritório usados. Ver e tratar de 2.ª a 6.ª-feira, das 9 às 16 h. Av. Rio Branco, 99, 10.º andar.

VENDE-SE máquina elétrica, portátil, Smith Corona, na embalagem, segunda-feira, Rua General Bruce, 799, Sr. Manuel.

VENDE-SE três cofres e dois arquivos usados. Tratar à Rua Buenos Aires 269.

DEMOLIÇÃO — Vendem-se pedras portuguesas a 3 mil o m2, janelas, portas, azulejos, telhas, muito barato para entrega no terreno. Dr. Satamini 24 — Tijuca.

JATO DE AREIA — Fazemos instalações especializadas, para execução de qualquer serviço e atender as mais rigorosas especificações. Orçamentos sem compromisso. Tratar com Guimarães — Telefones 30-5938 — 30-4400.

LADRILHOS — [illegible] — Portoassis. NCr$ 80,00. Tel. 32-6213.

MATERIAIS — Liquidação por motivo de obras. Dispomos grandes quantidades de tubos ferro galvanizados e plásticos, baldes e conexões p/ banheiro e muitos outros por preços variáveis entre 50 e [illegible] abaixo do mercado — Ferrobrás — R. Conceição, 107 Tel. 43-8377.

MATERIAIS de construção — Firma concordata vende tijolo de cimento, azulejos, tacos, etc. com 60% de preço à vista. Estrada Intendente Magalhães 1.955 — Rua 1 ao lado do Bazar Ferreira Barreto.

MATERIAL DE CONSTRUÇÃO — Fornecemos qualquer material c/ facilidade de pagamento. Mercado Municipal de Construções. Avenida N.S. Copacabana, 685 — s/ 704 — Tel. 36-2600.

MATERIAL USADO — Tacos de peroba, banheira azul, esquadrias, etc. Rua Boa Esperança, 80 c. 6 — Rio Comprido.

PRÉDIOS — 17 x 27 à NCr$ 0,62 [illegible] Estrada [illegible] — Rua Correa Ar. 107. Tel. 42-4927.

PORTAS de jequitibá para construção de 0,60 — 0,70 e 0,80 x 2,10 — M2 NCr$ 9,80; aduela de 13 x 3 c 2,13 — Metro NCr$ 1,50; marco de 6,5 x 3,5 x 2,15 — Metro NCr$ 0,80 alizar de 5x2 e 2,20 — Metro NCr$ 0,40; forro de peroba rosa — M2 NCr$ 4,00. Soalho de peroba rosa — M2 NCr$ 6,00; MAP — Rua Estácio de Sá, 114. Tel. 32-5160

PORTAS para armário de cedro de 25 M/M de 0,50 — 0,55 e 0,60 x 2,10 M2. NCr$ 12,00 MAP — Rua Estácio de Sá, 114. Tel. ... 32-5160

PORTA DE FERRO BATIDO, vende-se, mede rombo corredor de sua casa Tel.: 36-4901, Engenheiro, [illegible].

PEDRAS COLORIDAS p/ piso e revestimento, vendas e serviços. Atenita Ltda. Rua São Clemente 154. Tel. 46-7411.

TACOS — Peroba do campo 1.ª extra, 7x21; entrega imediata — NCr$ 10,50 M2 — MAP — Rua Estácio de Sá, 114. Tel. 32-5160

TUBOS plásticos e conexões. Tigre, para esgoto e eletricidade. Distribuidores: Bonner [illegible] — Tel. [illegible].

TACOS diretamente de [illegible] a partir de NCr$ 2,50. Tacos de [illegible]. Vigas e [illegible] de [illegible]. Material de construção em geral. Atacado e a varejo. Rua Uranos 1 261 — Olaria, tels. ... 30-0210.

TIJOLOS furados, milhar e mais barato. Pedra, areia, ferro. Pedido direto da fonte. Rua Iolanda 141. Penha. Tel. 30-5129. — Souza.

TIJOLO de 1a. — NCr$ 74,00; telha de 1a. NCr$ 150,00. Somente caminhão completo — Sr. Lúcio — Avenida dos Italianos n. 1 334 — COELHO NETO.

TIJOLOS e impermeabilização — Vendedores e vendedoras. Necessito — Tel. 30-2901.

TIJOLOS 10x20x20 e 10x20x30, posto obra, Taubaté 90 mil. Procedência Vale Paraíba — Tel. 30-2903.

TIJOLOS FURADOS — 10 x 20 x 20. Direto da Olaria de Três Rios — Pôsto nas obras — Rio — milheiro NCr$ 75,00 — Tel. 36-4922

TIJOLOS perfurados 10-20-30, Pôsto na Guanabara, 1 mil. NCr$ 73,00. Telhas NCr$ 50,00. De se ter pedido tel. 36-2973.

TIJOLOS FURADOS — Diretos da Olaria, 7.300 — Pôsto nas obras. Tel. 25-1224 — Guimarães.

TELHAS onduladas Eternit, NCr$ 2,98 cada. Todos os art. Eternit c grandes descontos — 37-3258 e 90-2166 — Diàriamente.

TELHAS COLONIAIS — Vende-se, autênticas. Rua Com. Leonardo, 9 — Tel. 32-7975.

VERGALHÕES — Vende-se (com defeito), de diversas bitolas. Rua Proclamação, n.º 556 — Bonsucesso.

VENDEM-SE betoneiras, guinchos, serras e vibradores usados. — Tratar 22-2858, c/ Sr. Leonardo.

VENDE-SE, pela melhor oferta, 1 balança Howe, 1 balança pequena, 1 máquina de prensar calcinha, 1 máquina registradora National, 1 bebedouro G.E. e 1 móvel para vitrola, muito bonito. Ver na Rua Dona Delfina, 116, Tijuca.

VENDE-SE 4 rompedores pesados para asfalto, concreto. Desvios, trilhos decauville. Talha para ... 3 000 kg. Caçamba de aço para instalação teleférica. Drifter para perfuração horizontal. Marteletes Atlas e peças diversas. Tratar pelo telefone 22-0207.

VENDEM-SE dois basculhantes de aluminio, medindo o primeiro 5 m e o segundo 4,50 m. Tratar c/ Sr. PALMEIRA na garagem à Rua Teofilo Otôni, 15 — 23-8548 Segunda-feira a partir das 8,30 horas.

VASOS SANITÁRIOS e bidês de 1.ª — NCr$ 17,00, lavatórios NCr$ 8,00, saboneteiras, porta-papéis etc., tubos por preço de fábrica. Ferrobrás — R. Conceição, 107 — Tel. 43-8377.

VENDE-SE cofre Fichet legítimo no estado de novo, com chave principal e de controle para casa comercial, escritório, etc. cubagem 65 alt. x fundos 50 x larg. 60. Rua do Rosário 146 loja com Sr. Monteiro.

MAT. DE CONSTRUÇÃO

AREIA LAVADA m3 9,00 terra emboço m3 9,00, tijolos furado 20x20 mil 85,00 pedra, 1-2 16,00 — Pôsto obra — Fone: 29-3993.

AREIA — TIJOLOS —
Tels. 28-4940 e 34-2465
— Pedra, Saibro e Telhas. (B

BANHEIROS MODERNOS - Executamos serviços completos em banheiros, reforma de instalações de gás e hidráulica, azulejos pintados ou em cor pisos — louças, metais, boxes etc. — Recados, para o Sr. Francisco. — 45-3537.

CONEXÕES de ferro galvanizado — Vendemos com 40% desconto e ainda desconto especial para grandes quantidades. Ferrobrás — R. da Conceição, 107, fone ... 43-8377.

CIMENTO ITAU — Colocado na obra na zona da Leopoldina. NCr$ 5,00. Tel. 30-7639 e .... 30-1791.

CIMENTO MAUÁ 4,35. Retirado fábrica, entregue mais carreto, haverá desconto até 30%. — Tel. 34-4716.

COMPENSADOS — Formiplac, algumas côres — Chapa NCr$ 45,00 — Lambris de louro e biscuiba — M2 NCr$ 6,00, MAP — Rua Estácio de Sá, 114 — Tel. 32-5160.

CAIXAS descarga de embutir, as mais modernas. Sanit. de embutir NCr$ 26,00, idem de pendurar NCr$ 23,00 — Ferrobrás — Rua Conceição, 107. Tel. 43-8377.

DEMOLIÇÃO — Vendem-se portas de ferro, basculantes, etc. — Rua Darke de Matos, 107, Higienópolis.

DEMOLIÇÃO — Vende-se na Rua São Januário, 604, constando de prédio antigo, com telhas francesas, azulejos ingleses. Ver no local. Tratar Avenida Rio Branco, 156, sala 1.924 — Tel. 52-5511.

DEMOLIÇÃO — Vendo tijolos, telhas, vergalhões, portas, janelas, madeiras em geral, tacos, mármore etc. S. Clemente, 165.

DEMOLIÇÃO — Vendo telhas (canal S. Caetano), portas, janelas (guilhotinas c/ grades), tacos, basculantes, madeiras, tijolos. Barão da Torre, 150 em frente. Pça. da Paz.

DEMOLIÇÃO — Vendem-se janelas de correr de vidro, portas de entrada de duas folhas, ferro e madeira, janelas comuns, dobradiças, cumeeiras, tijolos maciços, grandes de cerâmica, etc. Barão da Torre, 144 — Ipanema.

ESTRUTURA METÁLICA DE GALPÃO [illegible] 10 metros de vão por 30 metros de comprimento. Inf. pelos tels. 54-3226 e 48-9223 [illegible] — Tel. 28-12 [illegible].

Azulejos "Incepa"

Tôdas as côres, os melhores preços da praça. José A. Castro — Rua Vergueiro, 878 — Telefone 31-5131 — São Paulo. (P

Azulejo Klabin

DIRETO DA FÁBRICA
De côr m2 5,88
37-3258 — Diàriamente.

Cimento Mauá 4,80

Azulejo Klabin .... 5,90 e todos os materiais para construção. Tels. 30-1104 e 30-6213.

Compra-se

MÁQUINA DE FAZER TIJOLOS FURADOS

Mesmo antiga, que esteja perfeita. Tratar com o Sr. Fernando. Rua José Marcelino de Vasconcelos, 316, Parque Nova Anchieta. Condução Anchieta-Castelo 384. Tratar hoje.

Casas de madeira

Pré-fabricadas, assoalho de tacos e telha Vogatex. Rua [illegible] Franco, 346 — Parada de Lucas.

Holfont PRODUTOS ELÉTRICOS S.A.

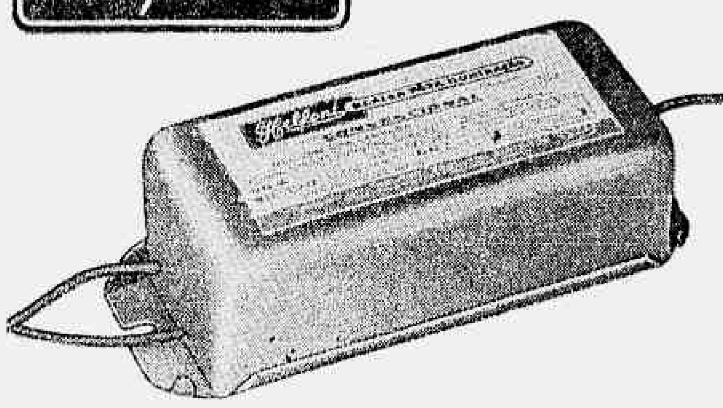

Linha completa de Reatores Convencional — partida rápida. Duplo alto fator de potência. Fabricamos Transformadores para Iluminação a vapor de Mercúrio.

Representante: A. Coelho Cavalcanti. R. Das Marrecas, 40 — S. 204. Tel.: 22-6882 — Rio de Janeiro — G.B.

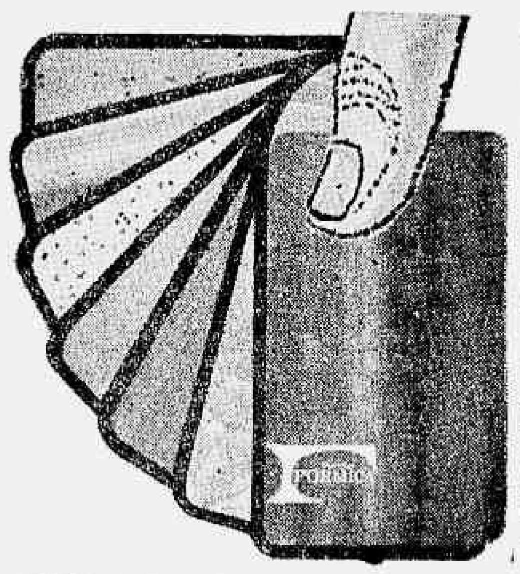

REVENDEDORES:

CEZAR M. PINTO & CIA. LTDA.
RUA MONSENHOR MANUEL GOMES, 113
TEL. 34-6094

COMÉRCIO E INDÚSTRIA PEDRO SALLES LTDA.

RUA SIQUEIRA CAMPOS, 117-C
TEL. 37-1426

VVA. ERNESTO ESSENFELDER & CIA. LTDA.
RUA HEITOR CARRILHO, 23
TEL. 42-9146

IRMÃOS DOCTORS LTDA.
PRAÇA SARGENTO EUDOXIO PASSOS, 9
TEL. 49-6122

TODO O MUNDO PREFERE O LAMINADO DECORATIVO

MARCA FORMICA®

Por quê?
Pela qualidade, pela beleza, pela durabilidade. Fabricado em vários continentes, o laminado decorativo marca FORMICA* é preferido mundialmente no revestimento de móveis, paredes, banheiros, cozinhas, hall, portas etc.. Por isso, ao adquirir laminados decorativos, exija a etiquêta FORMICA* — sua melhor garantia de qualidade.

Produto da CYANAMID QUIMICA DO BRASIL LTDA.
"Divisão FORMICA"
Cx. Postal, 1.039 — Rio de Janeiro — Guanabara

*Marca Registrada.

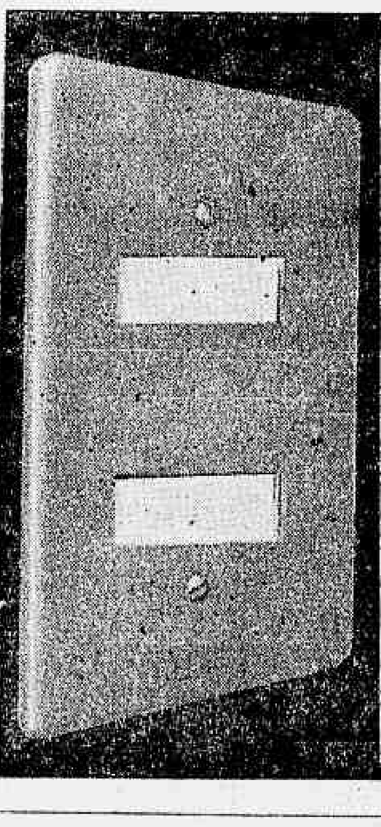

INTERRUPTORES
RANZI

- Com Contato de Prata
- Espelhos: nas côres Prata — Ouro — Azul — Verde — Branco
- Tamanhos 4x2 — 4x4 — 4x6

Representante e Distribuidor:

MADECO — Com. Representações Ltda.
Av. Franklin Roosevelt, 23 — Tel. 52-8657
Lavanil Com. Rep. Ltda.
Av. Graça Aranha, 333 — Tel. 22-7172
REPREL — Rep. Ltda.
R. Senador Dantas, 117 — Tel. 32-8414

Revendedores:

MESBLA S. A.
Rua do Passeio n.º 42-56 — Tel.: 22-7720
NORTINTAS MATERIAIS LTDA.
Rua Siqueira Campos n.º 72-A — Tel. 37-4240
REPRESENTAÇÕES SOBRASIL S. A.
Praça da República n.º 17 — Tel. 22-4050

Tradição de 30 Anos

para um bom acabamento

REBOTEX

para áreas, empenas
e fachadas secundárias

QUARTZOLIT S. A.
INDÚSTRIA E COMÉRCIO
Edif. Avenida Central - Av. Rio Branco, 156 conj. 1134/38 - tels: 32-5192, 32-5193, 32-5194 - telegr. "Revestimentos" - C. postal, 378 zc-00-RIO

Elimine a armação de ferro com
Laje pré-moldada

minimax

minimo preço - maxima qualidade
Leve-Econômica-Isolante
Versátil-Fácil de aplicar

Fabricada pela:
Stalton S/a Av. Rio Branco, 156 Gr. 1136 - Tel. 42-8448

Aparelho para lavatórios
ALBION
Linha ITALIANA

LINHA ITALIANA — Peças de muita beleza. Modêlos requintados. Excelente acabamento em cromado de brilho inalterável.

REPRESENTANTE — GUANABARA — ESTADO DO RIO.

Hercio Auler — Rua Rodrigo Silva, 34 - 3.º — Sala 304 — Tel.: 52-7368

REVENDEDORES:

- **Casa Homero de Ferragens Ltda.** — Rua Senhor dos Passos, 95/97 — Tel.: 43-4483.
- **Corrêa Leite & Cia.** — Estrada de Jacarepaguá, 7 680-A.
- **Material de Construção Neves Ltda.** — Estrada do Campinho, 3 501 — Tel.: 94-1013 — 94-0956.

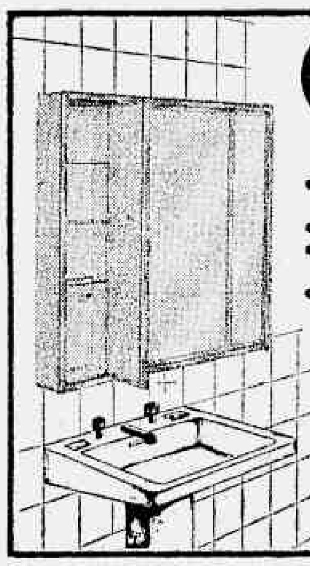

CRIS - METAL

ARMÁRIOS DE LUXO PARA BANHEIROS

- MOLDURAS em alumínio anodizado em perfis especialmente projetados
- ESPELHO de cristal de 7m/m.
- Três amplos ARMÁRIOS, sendo 2 laterais e 1 central com prateleiras de vidro.
- Luxuoso ACABAMENTO com gabinetes em plástico polistireno alto impacto, o mesmo acabamento das geladeiras modernas

Representante: Est. Rio - Guanabara
Heitor Auler Comércio, Representações Ltda.
Rua Frei Caneca, 81 - sala 104 - Tel. 52-1156

REVENDEDORES:

MARCOVAN Fer. Com. Ind. Ltda.
Rua São José, 78 — Tel. 52-6175
SILVA, COSTA & CIA. LTDA.
Rua Frei Caneca, 52 — Tel. 32-5424

Caixas d'água

VENDAS A PRAZO

Muros, calçadas, postes, tubos, blocos, marmorite etc.
A. C. M. ARTEFATOS DE CIMENTO
Tel.: 48-4807 e 28-2591

(P

ECONOMIZANDO **...GANHE**

50% de arg. assentamento
50% de arg. revestimento

40% na mão de obra
30% no pêso da alvenaria...

com blocos de concreto VIBRO BETON

MEDIDAS	Kg/m2	NCr$
6x20x40	07,50	0,21
10x20x40	112,50	0,26
14x20x40	160,00	0,34

(FABRICADOS NA OBRA)

SENGE - Serviços de Engenharia
Av. Churchill, 109 s/ 502 Tel 22-5632 GB
Fabrica na Guanabara e no Estado do Rio

MATERIAIS PARA CONSTRUÇÕES

EM 4, 7 E 11 MESES OU À VISTA COM DESCONTO DE 10%

Azulejos KLABIN de 1.ª	6,00	Aduelas de canela 1.ª	1,55
Aquecedores automáticos	288,00	Alizares de canela de 1.ª	0,45
Bidets louça de 1.ª	20,00	Assoalho de peroba 1.ª	6,75
Caixa de descarga	13,30	Caibros peroba do campo	1,00
Chuveiro LORENZETTI	27,10	Fôrro de peroba 1.ª	5,50
Conj. CELITE, 13 peças 1.ª	124,50	Fôrro de pinho 1.ª	3,10
Conj. côr PAPOULA, 13 peças	199,00	Janela de cedro	18,00
Conj. BICOLOR 13 peças 1.ª	220,65	Marcos de canela 1.ª	0,95
Fogão a gás	110,00	Porta de entrada c/visor	28,00
Lavatórios louça de 1.ª	7,70	Porta de cedro p/cozinha	24,05
Pia para cozinha	10,60	Porta interna c/almofadas	14,50
Vaso sanitário CELITE, de 1.ª	21,65	Rodapés de canela 1.ª	0,50
Válvula de descarga PRIMOR	34,55	Tacos peroba do campo	8,50

Basculantes, Caixas d'Água, Chapas onduladas, Exaustores, Ferro, Ladrilhos, Manilhas, Metais, Telhas, Tintas, Tubos e TUDO MAIS PARA CONSTRUÇÕES

SABE Ltda. — TELS. 29-5097 E 49-1710
Rua Adalio Bergamini, 111-113 — Engenho de Dentro
Aberto até 19 horas. Aos Sábados sòmente até 12 horas

VENDEMOS PELO MENOR PREÇO DA GB

(FORMIPLAC — FÓRMICA — COMPENSADOS
DURATEX — PORTAS — DURAPLAC

	NCr$		NCr$
Chapa de Fórmica	46,00	Chapa de Pinho — 3mm	1,84
Chapa de Formiplac	57,00	Chapa Duratex — 2,5mm — 122x2,75	4,50
Chapa de Cedro — 6mm — 220x160	9,50	Chapa Duratex — 3,2mm — 122x2,75	4,70
Chapa de Cedro — 15mm — 220x160	17,60	Chapa Duratex — 4,8mm — 122x2,75	6,50
Chapa de Cedro — 20mm — 220x160	23,23	Chapa Duratex — 6,4mm — 122x2,75	9,25
Chapa de Jequitibá — 4mm — 220x160	5,98	Chapa de Duraplac — 1,22x2,75	30,00
Chapa de Jequitibá — 6mm — 220x160	8,44	Porta de Jequitibá — 35mm	9,45
Chapa de Jequitibá — 20mm — 220x160	20,34	Porta de Cedro — 30mm	11,97
Cola Formicola — 1/4	3,50	Porta de Cedro — 35mm	12,60
Cola Formicola — galão	12,00		

POSSUÍMOS TÔDAS AS OUTRAS ESPESSURAS E VENDEMOS TAMBÉM A CRÉDITO

FORNECEDORA DE COMPENSADOS SUPREMO, LTDA.
Av. Henrique Valadares, 148-B — Tel.: 42-7434

Mármores barato

Piso de mármore, de primeira qualidade, de NCr$ .. 80,00 o m2, por NCr$ 40,00 o m2 e rodapé até 0,10 de altura a NCr$ 4,00 metro linear. *Marmoraria Miguel e Muniz Ltda.*, Av. Suburbana, 9999 — Cascadura — Tel.: .. 29-9311.

Piso de luxo

Esmaltado m2	19,80
Cerâm. Mogi-Guaçu m2	3,98
Taco Peroba Campo m2	5,90
Taco Marfim 1.ª m2	7,20
Taco Peroba Rosa 1.ª	4,20
Caco ceram. S. Cat. prêto pérola	3,38

37-3258, 90-2168. Diàriamente.

PORTAS PARA BOX

Rua Raul Pompéia n.º 6-B — Telefone: 47-1733

Lumibox®

COLOCAMOS LAMBRIS DURAPLAC E DURAPISO
atendemos pequenos serviços

DURASERV
ORGANIZAÇÃO NACIONAL DE VENDAS LTDA
Rua Riachuelo, 217 - Fone: 32-0690
RIO DE JANEIRO - GB

Materiais de construção

AZULEJO BRANCO KLABIN	NCr$	5,60
AZULEJO CÔR KLABIN	NCr$	5,95
CIMENTO	NCr$	4,95
Areia Lavada	NCr$	11,00
Terra Preta	NCr$	11,00
Saibro	NCr$	9,50

Cerâmicas, Tintas, Madeiras etc. Pôsto na obra. Atacado e a Varejo onde o seu DINHEIRO É MAIS RENDOSO só em

RASCÃO E CARDOSO LTDA
Rua Conde de Bonfim n.º 96
Tel.: 48-5983

(P

Materiais para construção!!!

O NOSSO BAZAR
VENDE MAIS BARATO

Conjunto Sanitário Luxo	75,00
Conjunto Sanitário em lindas côres	110,00
Piso vitrificado	23,00
Cerâmica vermelha	4,70
Azulejo Klabin	6,00
Cimento Mauá — saco	5,10

Metais em diversos tipos, conexões, chumbo, tubos galvanizados, plástico, cimento amianto bo, tubos galvanizados, plástico, cimento anianto e de ferro, chapas de eucatex, formiplac, pedra, e de ferro, chapas de eucatexi formiplac, pedra, areia, tijolo, ferro, madeiras, tintas, caixa d'água, TUDO PELO MENOR PREÇO.

Comprar em O NOSSO BAZAR
É ECONOMIZAR

RUA BARÃO DE MESQUITA, 608 — Telefones: 38-3198 e 58-2497. Quase esquina com Rua Uruguai. Entregas rápidas. (P

---

vulcapiso

COLOCAMOS EM 24 HORAS
ORÇAMENTOS SEM COMPROMISSO
CASA BANDEIRA DOS PLÁSTICOS
Tels: 48-0832 e 28-4707

Demolição espetacular

Vendem-se belíssimos pisos e escadas de mármore, gradil de ferro c/ 12 mts., ótimas portas e janelas, tacos de 1.ª, madeiramentos, telhas coloniais S. Caetano e francesas. Ver e tratar nos dias úteis p/ manhã, à Rua Igarapava, 84 e Av. Vieira Souto, 22.

Construção

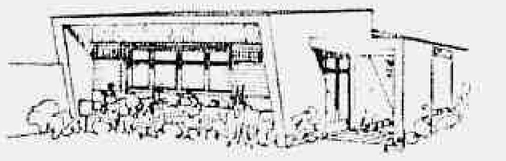

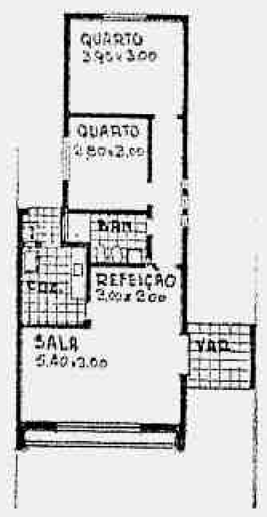

A moradia quando de sua construção, sofre várias influências, tais como: posição do sol nascente, ventos predominantes, vista panorâmica, etc., entretanto, o principal fator para a valorização do capital empregado é sem dúvida o projeto estudado e executado por um ARQUITETO. Êle trará harmonia nas linhas, proporção e funcionabilidade das peças. Além disto aplicará novos materiais para aquêles que desejem gozar a sua residência ainda êste verão seja ela de campo ou de cidade. A aplicação de materiais como Biomaco, Eucatex, Paviflex, Reviflex, Eternit etc., além de trazerem economia na construção não deixam de ter uma alta durabilidade.

Para aquêles que já desejam comprar o seu imóvel pronto, aconselhamos que também sejam vistos os fatôres que trazem valorização de capital aplicado. Uma casa ou apartamento bem construído e dividido trará uma valorização ao capital aplicado em sua compra.

Para êstes hoje em dia, encontramos firmas especializadas em venda e tratamento de papéis para financiamentos em órgãos especializados para tal fim, como: COPEG, BNH, Caixa Econômica etc., onde com facilidade você poderá obter sua futura casa ou apartamento.

Nosso modêlo de hoje (ref. 043) é para um terreno mínimo de 8 metros de frente por 20 metros de fundos.

Sua área de 75 metros quadrados de construção está assim dividida: varanda, **living**, sala de refeições, dois quartos, banheiro, cozinha e área de serviço com tanque.

Seu telhado é feito em duas águas, sendo que as telhas são de cimento-amianto.

Living conjugado com o recanto de refeições, sem dúvida vem facilitar a arrumação dos móveis para seus proprietários.

O piso das salas será em paviflex enquanto que o teto acompanhando o caimento do telhado em eucatex forrocolor ou forrocolor colonial.

Cozinha ampla onde temos espaço para uma mesa para o café da manhã, e a geladeira.

No corredor encontramos uma janela para iluminação e ventilação do mesmo.

Caso o leitor se interesse por maiores informações a respeito de informes desta coluna ou pela aquisição das plantas de construção dêste modêlo constando de — perspectiva colorida, planta baixa, cortes, fachada, esquema elétrico, esquema hidráulico, esquadrias, telhado e a relação do material básico gasto em sua construção, dirija-se à F. L. Lemos & Cia. Ltda., na Avenida Presidente Vargas n.º 542, sala 1 911 — telefone 23-4901 — GB.

BOLSA DE MATERIAIS

Relação de preços de materiais de construção na praça da Guanabara (dados fornecidos pelo **Boletim de Custos**):

	NCr$
Cimento	5,20
Areia	12,00
Saibro	8,00
Pedra de mão	12,00
Pedra britada	15,60
Cerâmica hexagonal	6,40
Cerâmica retangular	6,40
Azulejo 15 x 15 côr branca	3,12
Tintas de emulsão plástica	16,00
Tinta a óleo	17,00
Dutos elétricos rígidos	2,60
Caixa de água 1 000 L	112,07
Caixa de descarga de embutir	35,00
Coifa para fogão	20,57
Tomadas de embutir	0,49
Interruptor de embutir	0,67
Fio plástico 8	35,00
Fio plástico 14	23,20
Portas lisas de cedro p/ m2	16,60
Janelas de correr de cedro 150 x 250	45,00
Basculantes de ferro	39,00
Vaso sanitário côr branca	18,60
Lavatório 3 furos de côr	22,25
Tacos de peroba de primeira	12,00
Rodapé de peroba	0,54
Fogão 4 bôcas a gás	141,80
Tanque pré-fabricado	13,90
Vidro liso 3 mm	16,80
Chuveiro completo	36,10
Ferro CA 24 3/16"	0,55
Ferro CA 24 1/2"	0,44
Arame 18	0,69
Tijolo maciço	0,06
Tábuas 1" x 12", 3m	0,76
Telha Marselha	0,32
Perna 3" x 3" pinho de terceira	0,55
Lajota 10 x 20 x 20	0,11
Manilha de barro 3"	1,16
Armário de aço de embutir	25,20